SĂNĂTATE
Directorul economic Angela Cosma, despre notificările trimise de CAS arădenilor **/p.5**

REABILITARE
Monumentul Revoluției, recondiționat **/p.4**

DISPERARE
AnuţaVelici reclamă neseriozitatea angajatorului care îi refuză drepturile **/p. 10**

TÂRNOVA
Cu toleranţă, spre performanţă **/p.6**

Astăzi: locuri de muncă /p. 12

E-MAIL:
redactia.jurnalaradean@informmedia.ro
adevaruldearad@informmedia.ro

publicitate.jurnalaradean@informmedia.ro
publicitate.adevarul@informmedia.ro

JURNAL ARĂDEAN

FONDAT 1989
APARE LA ARAD

☎ 0257/281.802

Anul XXI, nr. 5907
16 pagini • 1,2 lei

Miercuri
2 decembrie 2009

10°C Vreme închisă, ploi

Dimineaţa · La prânz · Seara

Bercea vinde Imotrust

Arad (A.P.) - Omul de afaceri Alexandru Bercea s-a decis să scoată la vânzare 51% dintre acţiunile Imotrust Arad. **/p.10**

Campioană de toamnă

Arad (L.S.) - UTA este la un pas de fericire, terminarea turului cu titlul neoficial: campioană de toamnă. Dacă bate în ultima etapă, iar târgmureşenii nu fac acelaşi lucru, la aceeaşi diferenţă de goluri, arădenii termină primii şi... doresc promovarea. **/ p. 9**

Înapoi la Tribunal

Arad (I.C.) - După aproape două săptămâni de pauză, astăzi se vor relua audierile în dosarul Rohozneanu, la Tribunalul Arad. Sunt aşteptaţi alţi martori să vină pentru a fi audiaţi în faţa instanţei. **/p.8**

Eliberat din funcţie

Bucureşti (I.C.) - Ioan Lazăr a fost eliberat din funcţia de judecător prin decretul semnat de preşedintele ţării. **/p.8**

JURNAL ARĂDEAN
Arad, Str. Poetului Nr. 1C
0257-281802
6 422225 000018

La trântă cu vaccinul

■ Mai mulţi angajaţi din „prima linie" sunt nehotărâţi în legătură cu vaccinarea împotriva AH1N1.

ALIN GHERASIM
alin.gherasim@informmedia.ro

Arad - Aproape 25.000 de doze de vaccin împotriva virusului AH1N1 au ajuns la Arad. Direcţia de Sănătate Publică (DSP) are sarcina de a livra vaccinul către persoanele declarate „prima linie", respectiv cadrele medicale şi elevii din şcolile arădene. Începând de astăzi va începe campania propriu-zisă de vaccinare, dar există, se pare, multe persoane care refuză să se imunizeze.

Dana Negru, director adjunct la DSP, a declarat că inclusiv în instituţia pe care o conduce sunt oameni care, dintr-un motiv sau altul, nu vor să se vaccineze împotriva virusului pandemic. Teodora Olariu, managerul Spitalului Municipal Arad, susţine că o parte dintre angajaţii unităţii medicale au suferit deja diferite forme de viroze respiratorii, care au legătură sau nu cu virusul AH1N1, aşa că au anticorpii necesari pentru respingerea virusului. Nici aceştia nu sunt siguri dacă se vor vaccina sau nu. Dintre cele 25.000 de doze de vaccin, 2.750 sunt rezervate pentru personalul din cadrul Ministerului Administraţiei şi Internelor, instituţie care hotărăşte unde este nevoie de vaccin şi care cadre îl vor primi în primă fază. Doritori nu sunt prea mulţi nici aici. **/p.8**

De ziua lor arădenii au luat parte, cu mic cu mare, la manifestările organizate, cu ocazia Zilei Naţionale a României, de autorităţile locale. Evenimentele au avut loc dimineaţa, dar şi seara, de la depuneri de coroane, la defilări, retrageri cu torţe şi multă muzică. **/ p.3** (Foto: Călin Andra)

Câştigători surpriză

Arad (S.B.) - Din cinci sectoare de spaţii verzi, doar pentru două s-a făcut atribuirea contractului. Polaris şi Gospodărirea Comunală nu au reuşit să „prindă" niciuna dintre zonele atribuite. **/p.3**

MATERNITATEA LASER SYSTEM
NAŞTERE NATURALĂ
NAŞTEREA PRIN CEZARIANĂ
1200 Eu
Str. Andrei Şaguna nr.14
Tel.: 0257/213121
policlinica_lasser@yahoo.com
www.lasersystem.ro
(H-597282)
medici :
- dr. Simedrea Voicu
- conf. dr. Furău Gheorghe
- conf. dr. Craina Marius
- dr. Cioată Ionel
- dr. Şendroiu Iulian
- dr. Şendroiu Radu
- dr. Popa Adrian
- dr. Sekoşan Kristian
- dr. Tau Cătălin
- dr. Moldovan Sabin
- dr. Şerban Mariana
- dr. Milincu Octavian
- dr. Ardelean Ileana
- dr. Nicodin Dan
- dr. Brânzan Daniela
- dr. Dutcă Ioan
- dr. Gavriliţă Bianca

Universal Pirde
Adresa: str. Pădurii nr. 24, (piaţa Obor)
Tel: 0257/270 090. Fax: 0357/408 345
E-mail: info@vignetoconsult.com.
Vă oferim toată gama de:
- Arbori şi arbuşti ornamentali
- Pomi fructiferi anul 3 în vas
- Butaşi struguri de masă
Tot materialul săditor este certificat şi garantat
Orar:
Luni-Sâmbătă 09:00 -13:00, 14:00 -18:00
Duminică 09:00 -12:00
Vă aşteptăm
www.aradon.ro

10,25% dobândă
pentru depozite în lei pe termen de 100 zile
0% comision de retragere la scadenţă
Depozitul Piraeus 100
Call Center: 021.303.69.69
Tel Verde: 0.800.801.802
www.piraeusbank.ro
PIRAEUS BANK
Oricând vrei mai mult!

(H-491420)
EU LUPT PENTRU TINE !
basescu.ro

RECLAME

UNDE MERGEM

REMEMBER

2 decembrie

1492 Descoperirea Insulelor Haiti de către Cristofor Columb

1547 A murit Hernán Cortés, conchistador spaniol, cuceritorul Mexicului (n. 1485)

1697 A fost deschisă catedrala londoneză „Sf. Paul"

1814 A murit Marchizul de Sade, scriitor francez (n. 1740)

1815 A murit Jan Potocki, scriitor polonez (n. 1761)

1852 Napoleon III devine Împărat al Franţei

1859 S-a născut Georges Seurat, pictor francez (d. 1891)

1901 A apărut la Bucureşti revista literară săptămânală „Sămănătorul" sub conducerea lui George Coşbuc şi Al. Vlahuţă

1901 King Camp Gillette a inventat primul aparat de ras cu lama dublă, care îi poartă numele

Marchizul de Sade

1915 Albert Einstein publică teoria relativităţii generalizată

1923 S-a născut Maria Callas, soprană (d. 1977)

1935 S-a născut Nicolae Labiş, poet (d. 1956)

CINEMA

DACIA

● „Che: Argentinianul" (Franţa, Spania, SUA), orele 14; 17; 20.

ARTA

● „Gomorra" (Italia), orele 15; 17.30; 20.

TEATRE

TEATRUL CLASIC „IOAN SLAVICI"

● „Slugă la doi stăpâni", de Carlo Goldoni. Regia – Laurian Oniga;Decorul – Laurian Oniga; Costumele – Diana Serghiuţă (duminică, 6 decembrie, ora 19)

EXPOZITII

● Galeriile de Artă „Delta": Bienala internaţională de pictură, sculptură şi grafică, ediţia a II-a (9-17) ● Sala Clio (str. Horea, nr. 8): Bienala internaţională de pictură, sculptură şi grafică, ediţia a II-a (9-17) ● Complexul Muzeal Arad (Palatul Cultural, Piaţa G. Enescu 1): Expoziţia „Lemnul - natură, istorie, artă, stil" , deschisă în cadrul Secţiei Ştiinţele Naturii (orele 9-17)

ÎNTRERUPERI DE CURENT

● **Joi, 3 decembrie 2009.** În Municipiul Arad, h 8.30 - 10 şi 16-17.30: str. Clujului (p), Ciorogariu (p); h 9-17: str. Victoriei numere cu soţ între străzile I. Moldovan şi S. Bărnuţiu; h 9-17.30: str. Griviţei între Dorobanţilor şi Condurăşilor, Dorobanţilor (p); h 10-11: B-dul Revoluţiei între nr. 60-78, str. Horia numere pare şi Bl. H9, H10, H11, H12, H13. În judeţ, h 8-14: Lipova - str. Timişorii, Blocuri zona Balastierei Lipova; h 8-16: Ineu (Colonie); h 8.30-16.30: Săvârşin (p); h 8.30-18: Dorobanţi (p) ; h 9-15: Susani; h 9-16: Lipova - str. Semenic, Clujului, Eftimie Murgu, Mihai Eminescu, Mihai Viteazul (p); h 9-17.30: Iercoşeni, Şilindia, Satu Mic, Tauţ, Luguzău, Camna, Minişel, Minişu de Sus, Nadăş, Mocrea (p); h 9-17: Socodor (p); h 12-17: Păuliş - zona centrală, viaduct, CED CFR Păuliş, zona fosta cramă IAS.

HOROSCOP

BERBEC
S-ar putea să plecaţi într-o călătorie de afaceri şi să aveţi un succes deosebit. Singura condiţie este să aveţi răbdare şi să nu vă certaţi cu un partener de afaceri.

TAUR
Persoana iubită vă dă o veste care vă determină să vă schimbaţi programul. După-amiază aveţi şansa să faceţi cunoştinţă cu o persoană dispusă să vă ajute cu un împrumut.

GEMENI
Aveţi şanse să primiţi o sumă importantă şi să vă redresaţi situaţia financiară. S-ar putea să primiţi o moştenire sau un împrumut. Sunt favorizate investiţiile şi planurile de viitor.

RAC
Este posibil să aveţi dificultăţi financiare, dar vă sfătuim nu vă faceţi mari griji. În curând vă veţi descurca mai bine.

LEU
Astăzi puteţi să rezolvaţi o problemă sentimentală mai veche. Un prieten vă propune să vă asociaţi într-o afacere pe care a demarat-o foarte recent.

FECIOARA
Se întrevede o zi foarte grea, dar aveţi suficientă energie şi faceţi faţă cu succes tuturor problemelor.

BALANŢA
Treceţi printr-un moment favorabil, în care puteţi să faceţi schimbări importante pe plan sentimental şi în afaceri.

SCORPION
Sunteţi ambiţios şi decis să finalizaţi tot ce aţi început. Aveţi ocazia să câştigaţi foarte bine şi să vă afirmaţi în societate.

SĂGETĂTOR
Vă simţiţi plin de energie şi vă orientaţi către activităţi care presupun efort fizic. Vă sfătuim să nu vă supraestimaţi, ca să nu aveţi probleme cu sănătatea.

CAPRICORN
Colegii vă apreciază pentru gândurile frumoase şi ideile generoase. Aveţi de terminat o activitate migăloasă şi vă este greu să vă descurcaţi singur.

VĂRSĂTOR
Sunteţi foarte bine dispus şi decideţi că este momentul să faceţi o investiţie pentru casă. După-amiază s-ar putea să faceţi un drum care vă va trezi amintiri deosebit de plăcute.

PEŞTI
Sunt favorizate parteneriatele. Puteţi să vă faceţi planuri de viitor, dar încercaţi să fiţi mai pragmatic!

BINE ATI VENIT!

● Chirilă Raul-Laszlo, Cristici Maria-Daria, Sabău George, Avram Adrian-Florin, Buda Raul-Denis, Paladie Cristian-Maria, Balint Georgian, Igrişan Paula, Tănăsie Marius-Adrian, Cismaş Daniel-Mariana, Paul Ruby-Daria, Şerb Antonele-Alexandra.

PIETE, TÂRGURI

● Azi este zi de piaţă la Păncota, Beliu, Buteni, Şiclău, Macea, Vânători, Pecica, Şiria şi zi de târg la Beliu şi Buteni.

SĂNĂTATE

● CABINET GINECOLOGIC: Arad, B-dul Decebal nr. 11 (lângă Hotel Aradul). EFECTUĂM: TEST PAP, ECO VAGINAL, CHIURETAJ. Programări la telefon: 0727.008.794. ● MEDLINE SERVICE - injecţii, pansamente, perfuzii, recoltări analize la domiciliu, 7 zile din 7. Tel. 0257.338.578; 0728.285.762; 0728.285.760.

RETETA ZILEI

Fursecuri de Crăciun

Ingrediente: 300 g făină, 150 g unt moale, 100 g zahăr, 1 linguriţă praf de copt, 1 pachetel zahăr vanilat, 1 ou, marmeladă de mure pentru umplut, zahăr pudră pentru pudrat.

Mod de preparare: Am pus toate ingredientele pentru aluat în vasul robotului. Am frământat câteva minute, până aluatul a devenit omogen. Am făcut o bilă, pe care am întins-o cu sucitorul (între 2 foi de hârtie de copt). Apoi am tăiat forme. Le-am copt la 160 -170 grade C cam 8-9 minute, maxim 10. După ce sunt coapte, se lasă la răcit pe ceva drept. Am încălzit marmelada de mure şi am umplut fursecurile.

Poftă bună!

ARAD ON LINE **aradon.ro**
Pentru mai multe reţete: http:/www.culinar.ro

SUDOKU

Reguli:

În fiecare bloc sunt câteva cifre între 1 şi 9, stabilite dinainte. Acestea trebuie completate cu cifrele lipsă, în aşa fel încât fiecare număr să figureze o singură dată. De asemenea, cifrele de la 1 la 9 trebuie să figureze o singură dată atât pe rândurile orizontale cât şi pe coloanele verticale ale celor nouă blocuri luate împreună.

ÎNCEPĂTORI

7	3					9		6
	2	6	3				5	7
9			6	4			8	
			8		4	6	2	
		5		9		8		
	6	8	5		2			
	4			8	3			1
3	1				5	7	9	
6		7					3	4

AVANSAŢI

	9		1			5	2	
5				4		1		8
2				5				
	1	4			3		6	
				6				
	6		8			4	7	
				8				3
6		7		1				9
	2	3			7		5	

ÎNCEPĂTORI

9	6	4	1	8	7	3	5	2
7	5	8	6	2	3	1	4	9
3	2	1	4	9	5	8	7	6
6	1	2	9	7	4	5	3	8
5	7	9	3	6	8	4	2	1
8	4	3	2	5	1	9	6	7
2	3	6	8	4	9	7	1	5
1	9	5	7	3	2	6	8	4
4	8	7	5	1	6	2	9	3

AVANSAŢI

4	3	6	9	7	1	8	5	2
8	1	7	2	5	3	6	9	4
5	9	2	8	4	6	1	3	7
6	7	5	4	3	8	2	1	9
1	8	9	7	6	2	3	4	5
2	4	3	5	1	9	7	6	8
7	6	8	1	9	5	4	2	3
9	2	1	3	8	4	5	7	6
3	5	4	6	2	7	9	8	1

COMENZI TAXI

● **ALFA PLUS** 0257/949; 0257/349.349
● **TAXI ALFA** 0257/945; 0257/22.88.88; 0257/25.25.26;0723-200.301; 0745-50.60.70
● **TAXI ARAD** 0257/940; 0722-755.440; 0740-252.101
● **FAVORIT** 0257/280.000; 0740-083.333; 0724-409.992
● **EUROPA** 0257/275.555; 0723-677.555; 0744-828.163
● **TAXI VERBIŢĂ** 0257/944; 0726-336.969; 0741-200.300

Dobânzile bancare în vigoare la 02.12.2009

Denumirea băncii	Suma minimă (RON)		Dobânda (% pe an)											
			Persoane fizice						Persoane juridice					
	Persoane fizice	Persoane juridice	la vedere	Pe termen de (luni)					la vedere	Pe termen de (luni)				
				1	2	3	6	9	12		1	2	3	6	9	12
BCR	100	1000	0,25	10	-	11,75	11,50	11,25	11	0,25	8	-	9,5	9	9	9
BRD	150	-	0,25	6,5	-	6,75	6,75	6,75	7	0,25	7	-	7,25	7,25	7,25	7,5
San Paolo IMI Bank	100	5000	0,1	8	-	8,5	8,75	9	9,5	0,1	12	-	13	15,5	14	14
B. Transilvania	100	2500	0,15	9,75	-	9,75	10	10	10	0,25	13,5	-	13,75	13,75	13,5	13,5
BancPost	500	5000	0,15	7		7,5	7	-	7,3	1	6,5	-	7,10	7,35	-	7,55
Raiffeisen	4000	1000	0,25	7,25	-	8,75	7,25	-	7,75	0,25	7,75	-	8,25	8,5	-	8,5
B. Coop. Mureşul	30	200	0,1	6	-	7	8	8,5	9	0,1	6	-	7	8	8,5	9

Miercuri, 2 decembrie 2009

Biserica ortodoxă

Sf. Prooroc Avacum; Sf. Mc. Miropa; Sf. Solomon, Arhiep. Efesului (Post)

Biserica romano - catolică

Sf. Bibiana, fc. LP.

Biserica greco - catolică

Sf. Abacuc, pf (+ sec VII îHr).

VREMEA

miercuri

6° minim — 10° maxim

ARAD ON LINE http://meteo.aradon.ro
Prognoza meteo pentru Arad

Umiditate: 62%
Presiune: 753 mm Hg
Precipitaţii: 20%
Vânt: 32 km/h
Direcţie vânt: SE

Soarele răsare: 7:57
Soarele apune: 16:50

Prognoza meteo pentru astăzi:

Temperaturile se vor situa între 6 şi 10 grade. Vântul va sufla cu 14 km/h, dinspre N.

Prognoza meteo pentru 3 zile:

Temperaturile minime vor fi cuprinse între 4 şi 6 grade, iar cele maxime între 10 şi 12 grade.

Temp. minime: 4 la 6°C
Temp. maxime: 10 la 12°C

miercuri	joi	vineri	sâmbătă
Ploaie	Averse	Parţial noros	Averse
Min.: 6°C Max.:10°C	Min.:5°C Max.:12°C	Min.: 4°C Max.:12°C	Min.: 4°C Max.:11°C

JURNAL ARĂDEAN
Str. Poetului nr. 1C, Arad
BRAT Auditat de BRAT
Reclamaţii difuzare: 0257/228586
Director editor: Mircea Ţîşcă (8465)
Secretariat: 0257.281802 (centrala), fax - 0257.280655
Şef departament difuzare: Carmen Csordas
Marea publicitate: 0257.280904 (int. 8488)
Mica publicitate: 0257.210775
Tiparul executat la: SC Inform Media SRL, Calea Torontalului, DN 6, km 5,7, Timişoara
Editor coordonator: Adriana Barbu (8410)
Responsabil de număr: Adrian Hărţău
Secretar general de redacţie: Gabriela Groza (8417) Departamente: Eveniment: Simona Butaru (8412), Monica Ardelean (8446), Alin Gherasim, Gerlinde Knap (8435); Politic: Tristan Mihuţa (8431), Simion Todoca (8425); Economic: Andreea Pintea (8419); Cultură, Învăţământ: Vasile Filip (8428); Social: Diana Duţu (8429); Sport: Daniel Scridon (8427), Adrian Hărţău (8433), Leonard Sfâra (8434); Tehnoredactare: Ghizela Şerban, Ramona Vidulescu
REDACŢIE : tel. 0257.281802 (centrala); fax 0257.280655 (int. 8490), 0257.281797 (int.8489); e-mail:redactia.jurnalaradean@informmedia.ro, adevaruldearad@informmedia.ro, publicitate.jurnalaradean@informmedia.ro, publicitate.adevarul@informmedia.ro

PE SCURT

● **Prelungire.** S-a prelungit perioada de acordare a banilor pentru alegeri. Indemnizaţiile pentru preşedinţii, loctiitorii şi membrii din birourile secţiilor de votare din municipiu vor putea fi ridicate până vineri, 4 decembrie, între orele 14-16. Plăţile se efectuează la sediul Prefecturii.

Fotografia ta în J.A.

Salut, mă numesc Patrick Ionuţ Scrob, am 2 luni şi am trecut pe aici să mă vadă toţi cei care mă iubesc! PS: Îi mulţumesc mătuşei mele pentru că m-a făcut o mică „vedetă". Vă pup! (Foto:FAN)

JURNAL Trimite-ne cele mai frumoase fotografii făcute de tine cu familia sau copiii tăi, cu animalul tău preferat sau orice fotografie interesantă surprinsă de aparatul de fotografiat şi o vei vedea publicată în Jurnal arădean. Fotografiile pot fi trimise pe e-mailul nostru: redactia.jurnalaradean@informmedia.ro

DN7, drum de ţară

Arad (A.G.) - Campania agricolă provoacă stricăciuni pe mai multe porţiuni ale DN7. Cum tractoarele care ară pământul se folosesc de acest drum, zeci de metri de şosea au fost acoperiţi cu straturi groase de noroi întărit. Disconfortul pentru şoferii care dau de aceste denivelări este foarte mare şi există şi pericolul unor accidente din cauza noroiului care poate provoca derapaje. Deocamdată, reprezentanţii Drumurilor Naţionale nu şi-au făcut simţită prezenţa pentru a curăţa partea carosabilă.

Câştigători surpriză la verdeaţă

■ **Licitaţie cu contestaţii, anulări şi... doi câştigători neaşteptaţi la întreţinerea spaţiilor verzi.**

SIMONA BUTARU
simona.butaru@informmedia.ro

Arad - Din cinci sectoare de spaţii verzi a căror întreţinere a fost scoasă la licitaţie, doar pentru două s-a făcut atribuirea contractului. De verdeaţa din cele două zone se vor ocupa două firme care nu au avut, până acum, „loc" pe această piaţă. Cele două societăţi care s-au ocupat, până acum, de întreţinerea spaţiilor verzi din municipiu (Polaris şi Gospodărirea Comunală) nu au reuşit să „prindă" niciuna dintre zonele atribuite deja.

Licitaţia a avut parte atât de contestaţii, care încă nu au fost soluţionate, cât şi de oferte inacceptabile. În documentaţia de atribuire a licitaţiei se subliniază faptul că „Loturile III şi IV au fost suspendate fiindcă pe aceste loturi au fost depuse contestaţii la CNSC. Lotul II a fost anulat fiindcă a fost depusă numai o ofertă inacceptabilă". Lotul II este reprezentat de Calea 6 Vânători, Gară, Pădurice, Miron Costin, Banu Mărăcine, Piaţa Caius Iacob, Podgoria, Petru Rareş, Iuliu Maniu, Micălaca, Magheru, Faleza IV.

Centrul, în contestaţii

Bătaia se dă în instanţă pentru spaţiile verzi din obiectivul III (Aradul Nou, Piaţa Veche, Piaţa Olimp, Subcetate, Taluze, poduri, Faleza I), respectiv obiectivul IV (B-dul Revoluţiei, Piaţa Primăriei, toată zona centrală, Piaţa Romană, Piaţa Sârbească, Piaţa Catedralei, Episcopiei, Eminescu, Mărăşeşti, Faleza II, Parcul Reconcilierii, Parcul Eminescu, Parcul Copiilor, Tribunal, Palatul Cultural).

Firme arădene

Firmele care au câştigat, deja, întreţinerea spaţiilor verzi din două zone sunt din Arad. S.C. Universul Verde S.R.L. a fost singura interesată să se ocupe de verdeaţa din zona Vlaicu, UTA, Calea Victoriei, Aeroport, cartierul Alfa, în schimbul sumei de 193.277 lei. Pentru zona de la Piaţa Sporturilor, Parcul Europa, Ştrandul Neptun, Faleza III, toate zonele industriale şi giratoriile de la ieşirile din oraş, s-au depus două oferte, dar a câştigat S.C. GRUP CONTERA SRL, contractul având aceeaşi valoare, 193.277 lei.

Spaţiile verzi, motiv de dispută în instanţă (Foto: S.B.)

GAZON, TRANDAFIRI ŞI GARD VIU

Firmele au de întreţinut circa 200.000 mp de gazon, fiecare. Acestora li se adaugă circa 1.500 mp plantaţi cu trandafiri, 5.000 mp cu gard viu şi circa 1.000 mp plantaţi cu flori.

Cu mic cu mare, la Ziua Naţională (Foto: C.A.)

Manifestări la ceas aniversar

Arad (S.B.) - Manifestările organizate cu prilejul sărbătoririi Zilei Naţionale a României au cuprins depuneri de coroane, concerte simfonice, folclorice, cântece patriotice etc. Manifestările au demarat ieri dimineaţă, la ora 9,00, cu depuneri de coroane la mormintele „Corifeilor Marii Uniri", au continuat cu Salutul Drapelului de Luptă, intonarea Imnului de Stat şi oficierea serviciului religios. Au urmat depuneri de coroane la „Crucea Martirilor" din parcul Eminescu, unde au fost intonate cântece patriotice de către Corul veteranilor de război. Şedinţa festivă CLM, anunţată pentru orele amiezei, nu a mai avut loc. Seara a avut loc o retragere cu torţe, un concert simfonic la Palatul Cultural, iar de la ora 18,30, în Piaţa Primăriei un concert folcloric. Spre surprinderea tuturor, participarea arădenilor la evenimentele organizate de Ziua Naţională a fost semnificativă.

Dragi români,

Pentru mine **agricultura este prioritate naţională**. Am susţinut şi voi susţine în continuare că, prin agricultură, România va putea renaşte.

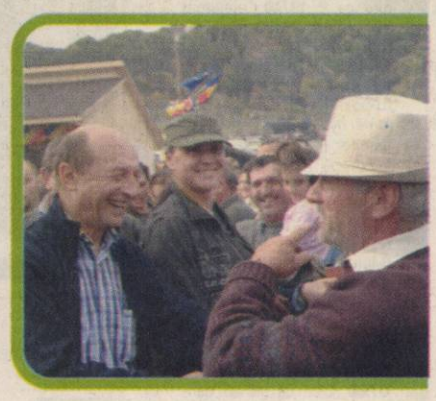

De aceea, i-am convins pe liderii Europei să îl susţină pe consilierul prezidenţial Dacian Cioloş pentru postul de Comisar European pe agricultură. Deşi unii politicieni români, orbiţi de putere, au încercat să împiedice această numire, **am reuşit să obţin o mare victorie** atât pentru agricultură, cât şi pentru satul românesc.

A trebuit să mă lupt pentru ca România să fie o voce puternică în Europa. De acum, Dacian Cioloş, **fostul ministru al Agriculturii din România va fi un fel de ministru al Agriculturii pentru întreaga Uniune Europeană, din poziţia de Comisar European**.

O altă realizare din timpul mandatului meu a fost creşterea pensiei medii în agricultură de la 74 la 301 lei.

Din acest an a fost introdusă şi **pensia minimă garantată**, astfel, orice pensionar are cel puţin 350 lei pensie pe lună.

Însă mai sunt multe de făcut.

BĂSESCU
LUPTĂ PENTRU SATUL ROMÂNESC!

Viitorul satului românesc (2010 – 2015):

Iată câteva direcţii de dezvoltare pentru agricultura şi pentru modernizarea satului românesc:

1. Românii vor avea acces mai uşor la banii europeni destinaţi agriculturii pentru că, începând din 2010, **un român, Dacian Cioloş va fi Comisar European pentru agricultură** şi va gospodări circa jumătate din banii Uniunii Europene.

2. **Crearea de centre de colectare şi achiziţie a produselor agro-alimentare** de la micii agricultori. Astfel, vor fi generate locuri de muncă pentru tinerii din mediul rural şi ţăranii vor putea să vândă brânză în loc de lapte, pâine în loc de grâu şi mezeluri în loc de carne.

3. **Introducerea apei curente şi a canalizării** în toate comunele României, trebuie să reprezinte o prioritate, pentru că oamenii care trăiesc la sat merită să aibă condiţii de viaţă şi de igienă mai bune.

4. **Plata subvenţiilor pentru culturi şi pentru animale trebuie făcută la timp,** iar plata pe suprafaţa de teren agricol va ajunge până la 200 euro pe hectar, până în 2013.

5. **Trebuie să sprijinim şcoala din mediul rural** pentru a se apropia cât mai mult de valoarea pe care o are şcoala de la oraş. Cred că, astfel, tinerii din mediul rural îşi vor găsi mai uşor un loc de muncă în regiunea unde au crescut sau unde au învăţat.

BĂSESCU
LUPTĂ PENTRU SATUL ROMÂNESC!

Inform Media nu-şi asumă responsabilitatea pentru conţinutul electoral

RECLAMĂ ELECTORALĂ

PE SCURT

• Simpozion. Ieri, de Ziua Naţională, PRM Arad a organizat, la noul sediu, un simpozion cu tema Marea Unire. Au participat mai mulţi profesori arădeni, care au vorbit despre condiţiile istorice în care a fost înfăptuită unirea, dar şi despre rolul crucial pe care l-a jucat Aradul în realizarea acesteia, prin oamenii de seamă ai locului.

Au venit buletinele

Arad (S.T.) - Angajaţii Prefecturii, alături de reprezentanţii BEJ, au procedat, ieri, la desigilarea sacilor cu logistică electorală şi numărarea buletinelor de vot (foto) pentru scrutinul de duminică. La fel ca şi la primul tur, judeţului Arad i-au fost repartizate 461.280 de buletine de vot. Secţiile de votare au rămas aceleaşi, singura schimbare fiind suplimentarea cabinelor de vot în unele secţii, pentru ca numărul acestora să fie egal cu cel al ştampilelor „Votat" distribuite. La nivelul Biroului Judeţean Electoral, au fost efectuate unele schimbări în componenţa mai multor birouri ale secţiilor de votare din judeţ şi municipiu, la cererea unor membri, fie pe motiv de boală, fie din alte cauze. Astăzi, reprezentanţii BEJ, dar şi cei de la Statistică, au programată o instruire cu preşedinţii şi loctiitorii secţiilor de votare, preşedintele BEJ Arad, judecătorul Gheorghe Trif, fiind decis ca, de această dată, să nu se mai repete situaţia de la primul tur, când extrem de mulţi preşedinţi de secţii au demonstrat lipsa celor mai elementare cunoştinţe privind procesul alegerilor, aşa că instructajul va fi făcut „la sânge".

Monumentul, ca nou

Arad (S.T.) - Revoluţionarii arădeni au demarat deja operaţiunea de „toaletare" a monumentului amplasat în piaţa Revoluţiei (foto).

Astfel, sâmbătă, cu ajutorul unei automacarale închiriate, monumentul a fost şlefuit, astfel încât acum arată ca nou.

Conform celor declarate de către Duka Attila- care a coordonat lucrarea- urmează să fie efectuate unele reparaţii necesare la soclu, precum şi aplicarea plăcuţelor de marmură neagră.

„Ne-ar fi plăcut ca şi Primăria să contribuie financiar, pentru că monumentul nu este al Fundaţiei, ci al Aradului, fiind vorba despre martirii acestui oraş. Oricum, ne bucurăm că am reuşit să ne descurcăm prin forţe proprii", a declarat Duka.

CITIRE APOMETRE

• **Joi 03 decembrie 2009.** Cartierul Mureşel - Gladiolelor, Petalelor, D. Coresi, M. Tabacovici, Titan, G. Augustin, N. Dărăban, Ghe. I. Mureşan, Şt. Rene Mihăilescu, A. Lacu, Pincio, V. Basarab, Miraj, M. Cunţan, C.D. Loga, N. Horga, C. Pavelescu, Bobâlna, Macului, Prislop, Lucernei, Măceşului, Furnicii, cartierul Aradul Nou - Calea Timişorii, Posada, Movilei, Nalbei, Piersicilor, Fiscului, T. Mariş, Trifoiului, Muşcatei, Sunătoarei, Constituţiei, Câmpia Turzii, Coloniştilor, Luminii, S. Borlea, Spicului, Ogorului, Armoniei, Petuniei, Molidului, Merişor, Viilor, Bagdazar, Colţişor, Pinului, Ştefan cel Mare, Caransebeş, Măgheran, Gogol, Pandurilor, Bicaz, Păcii, Muncii, Semenicului, Sulina, Ostaşului, Orşovei, S. Dragu, Zimbrului, Crângului, Arinului, Guttenbrun, Lugojului, Cibinului, Castanilor, Popa Şapcă, Ana Ipătescu, cartierul Poltura - Agricultorilor, Livezilor, Munteniei, Timişului, Arieşului, Olteniei, Albinelor.

AICI E LOCUL CARIEREI TALE!
www.romjob.ro
PORTAL NATIONAL DE LOCURI DE MUNCĂ!

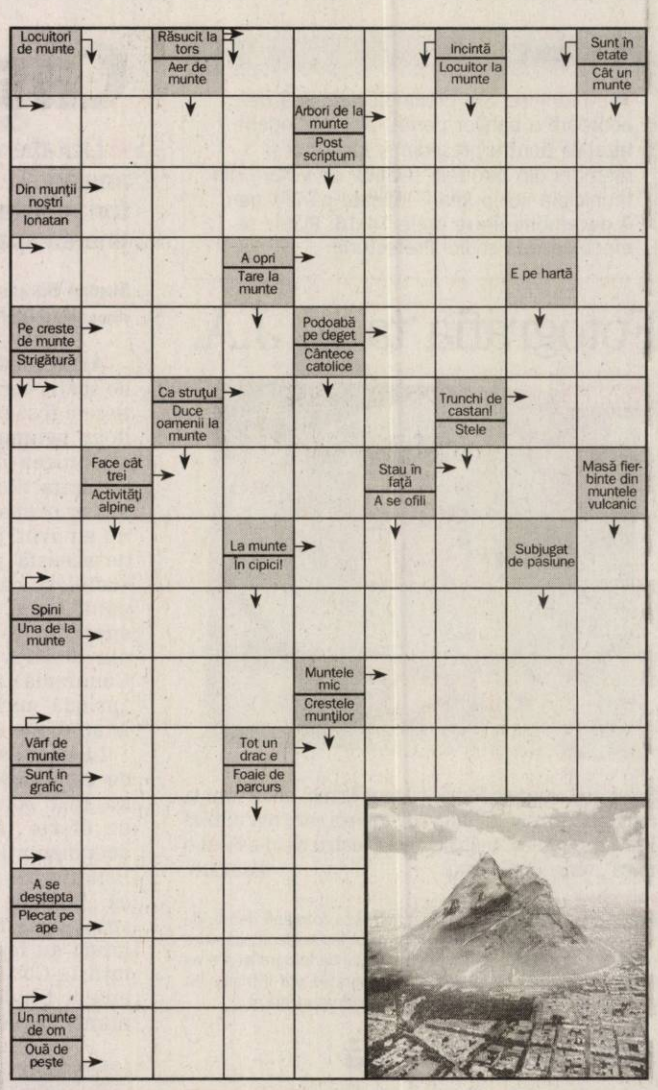

Soluţia integramei din numărul precedent: T – R – TAC – TIPARI – RA – REDACTOR – NARAV – EST – JURNAL – I – SES – AU – SC – E – IL – TOPO – AG – UMOR – L – AC – ERATA – EZITA – SOS – ETA – TEME – STIRI – AT – M – PROBA – IRIS

Reclamaţii difuzare

Eventualele dificultăţi pe care le întâmpinaţi cu difuzarea ziarului vă rugăm să le sesizaţi la telefonul 0257/228586.

PROGRAME TV

TVR 1

07:30 Ştii sport? (r)
08:00 Trezirea la apel! (l)
09:00 Telejurnal
09:15 Trezirea la apel! (II)
10:10 Don Juan îndrăgostit. (s) După multe aventuri sentimentale, Juan o întâlneşte pe Jose, o tânără extrovertită, care îi va schimba radical viaţa.
11:15 Tezaur folcloric. (r)
12:15 Ochiul magic. (r)
12:50 Amintiri din istorie. (s)
13:00 Miezul zilei. Magazin de informaţii, de interes general, cu invitaţi care abordează subiecte din sfera de preocupări a femeilor.
14:00 Telejurnal. Sport
14:45 Poveşti cu lipici pentru cei mici
15:30 Oameni ca noi
16:00 Convieţuiri
17:10 Furtună la palat. (s)
18:20 Teză la Educaţie
19:00 Ţelul jocurilor albe
19:40 Sport

20:00 Telejurnal. Meteo
21:10 Good By Lenin! (comedie, Germania, 2003) Cu: Daniel Brühl, Katrin Saß, Chulpan Khamatova. Regia Wolfgang Becker. Octombrie 1989. Fosta Germanie de Est trece printr-un moment crucial-îndepărtarea comunismului! Tânărul Alex trece şi el prin momente dificile. Mama lui, aflată într-o comă profundă, nu-şi revine decât peste opt luni. Pentru că trebuie ferită de şocuri, Alex decide să-i ascundă mamei faptul că regimul comunist a fost răsturnat. El transformă apartamentul într-un monument al fostului regim.

PRO TV

07:00 Ştirile Pro Tv
10:00 Superman revine. (r) Dupa o misterioasa absenta de cativa ani, Superman se intoarce pe Pamant. In timp ce un vechi inamic incearca sa-i fure toate puterile odata pentru totdeauna, Superman trebuie sa faca fata faptului ca Lois Lane, femeia pe care o iubeste, a uitat de el si isi vede de viata sa. Incercand sa refaca legatura dintre ei, Superman trebuie sa-si gaseasca si locul intr-o societate care a invatat sa supravietuiasca fara el. În incercarea de a proteja lumea pe care o iubeste, el se va angaja intr-o calatorie de reparare a tuturor greselilor sale.
13:00 Ştirile Pro Tv
13:45 Dansez pentru tine.
17:00 Ştirile Pro Tv. Vremea
17:45 Happy Hour
19:00 Ştirile Pro Tv. Sport

20:00 Meci Europa League: Sheriff Tiraspol - Steaua
22:00 State de România., ep. 35 Sport Povestea lui State Potcovaru a inceput la Paris in 2007 si nu putea sa se continue in alta parte.
23:30 Ştirile Pro Tv
00:00 CSI New York., ep. 20
01:00 Apropo Tv. (r)
02:00 Ce se întâmplă, doctore? (r)
03:15 Ştirile Pro Tv. (r)
04:15 State de România. (r)
06:00 Happy Hour. (r) O oră de veselie cu muzică live, dans, poveşti de viaţă deosebite, interviuri cu cele mai mediatizate vedete ale momentului, informaţii în premieră, dar şi întâmplări impresionante .

ANTENA 1

06:00 Observator
08:00 Matinal: 'Neatza
10:00 În gura presei. cu Mircea Badea. Mircea Badea realizează o nonconformistă revistă a publicaţiilor sub titlul În gura presei. Pe parcursul emisiunii el va supune atenţiei telespectatorului cele mai interesante ştiri apărute în presa cotidiană, săptămânală şi lunară. Deosebirea dintre programul pe care îl realizează Mircea şi emisiunile pe aceeaşi temă ale altor televiziuni este că el este spontan, firesc şi natural fără a introduce mecanic nişte texte.
11:00 Întâmplări hazlii
12:00 Furtuna în Paradis
13:00 Observator
14:00 Familia Bundy
14:30 Şah Mat. (poliţist)
16:00 Observator
17:00 Acces Direct
19:00 Observator. Sport

20:30 Te pui cu blondele? cu Dan Negru
22:00 Muzica e viaţa mea
23:00 Observator. 23:45 Un Show Păcătos. cu D. Capatos
01:00 Familia Bundy. (r)
01:30 Sport. (r)
01:50 Columbo. (r)
03:00 Furtuna în paradis. (r)
03:45 Acces Direct. (r) Un show axat pe actualitatea de zi cu zi, în care "vedete" vor fi oamenii obişnuiţi, cu problemele, bucuriile, gîrjile şi întâmplările lor ieşite din comun. Protagonişti vor fi reporterii speciali, care vor aduce în atenţia telespectatorilor, precum şi a publicului din platou, cazuri impresionante de viaţă, subiecte sociale

HBO

06:00 Premiile Emmy 2009
08:05 Coşmarul din casa de vis. Comedie, Italia, 2007. Cu: Claudia Gerini, Luca Lionello, Emilio De Marchi, Anna Marcello, Max Giusti
09:35 Spioni de elită. Acţiune, Marea Britanie, 2001. Cu: Robert Redford, Brad Pitt
11:40 Domnişoara Pettigrew. Comedie, Marea Britanie, 2008. Cu: Frances McDormand, Mark Strong, Amy Adams
13:10 Profu' de engleză. Comedie, SUA, 1994. Cu: Danny DeVito, Gregory Hines
15:15 Visul Cassandrei. Dramă, SUA, 2007.
17:00 Un Crăciun cu Dennis. Comedie, SUA, 2007. Cu: Maxwell Perry Cotton, Robert Wagner
18:30 Zborul 93. Dramă, SUA, 2006. Cu: Kendall Cross, Jeffrey Nordling

20:00 007 - Partea lui de consolare. Acţiune, Marea Britanie, 2008. Regia: Marc Forster. Cu: Daniel Craig, Olga Kurylenko, Mathieu Amalric, Judi Dench, Giancarlo Giannini
21:50 Culoarea vieţii. Dramă, SUA, 2006. Regia: George Gallo. Cu: Armin Mueller-Stahl, Trevor Morgan23:35 True Blood. II Ep. 3: Zgârieturi. Dramă, SUA, 2009
00:35 Nu mă cheamă Gary. Dramă, SUA, 1999. Regia: Dan Ireland. Cu: Salma Hayek, Vincent D'Onofrio, Thomas Jane, Olivia D'Abo
02:15 Băieţii pierduţi: Tribul. Horror, SUA, 2008

TVR 2

08:05 Pruncul, petrolul şi ardelenii (r) **10:10** Întâlnire pe 2 **11:30** Telejurnal Ştiri Sport **12:00** Învingătorii (r) **12:30** Telejurnal **12:45** Ziua porţilor deschise - Concert extraordinar de folclor **13:45** Călător prin lume (r) **14:30** Zestrea românilor (r) **15:00** Împreună în Europa **16:00** Carabinieri (s) **17:00** Revolta clasicilor **17:30** Oraşele lumii (doc.) **18:00** Volei: Dinamo Bucureşti – Buducnost Podgorica (Muntenegru) **20:00** Paradisuri terestre (doc.) **21:00** Bazar **21:30** Bazar

AXN

07:00 Crezi că ştii să dansezi? **07:55** ZOOM **08:00** Schimbul trei **09:00** Joan din Arcadia**10:00** Sue Thomas **10:55** ZOOM **11:00** Schimbul trei **12:00** Wildfire. Jean e grav rănită şi Kris şi Junior îşi amân planurile de plecare. **13:00** Dispăruţi **14:00** Stargate: Atlantis I. **15:00** Stargate: Atlantis I. **16:00** Crezi că ştii să dansezi? **16:55** ZOOM **17:00** Joan din Arcadia **18:00** Wildfire **19:00** Stargate: Atlantis I. **20:00** Stargate: Atlantis I. **20:55** ZOOM **21:00** Minti Criminale **22:00** Printre oameni.

EUFORIA

07:00 Oprah **08:30** Arome mediteraneene (s) **09:05** Rețete la minut **10:00** Vreau pe cineva de sărbători (r) **12:20** Euforia FB Gazda emisiunii: stilista Daniela Tanase. **14:45** Cum să fii sexy (s) **16:00** Petreceri la grătar (s) **16:30** Bucătăria Marthei (s) **17:00** Îndrăznește și gătește (s) **17:30** Ceva dulce (s) **18:00** Vreau pe cineva de sărbători **20:00** Sub pază (acţiune, SUA 1995) **22:00** Oprah. The Oprah Winfrey Show este cel mai bine cotat talk-show din istoria televiziunii.

DRAGI CITITORI!

În premieră pe ţară **MAICA MARIA** sosită de curând din ţara sfântă Ierusalim şi vine în ajutorul Dvs. cu cele mai puternice slujbe, rugăciuni, masluri pentru a vă rezolva orice problemă indiferent de gravitatea cazului.

Elisabeta din Arad: aduc mii de mulţumiri **Maicii MARIA** pentru că mi-a vindecat fata de epilepsie şi i-a dezlegat cununia

Stavarache Mihail din Suplacu de Barcău: mulţumesc pe această cale **Maicii MARIA** pentru că m-a vindecat de patima băuturii şi m-a ajutat în sporul firmei mele.

Maica MARIA vă poate ajuta în dragoste, afaceri, sănătate, înţelegere în familie, spor, etc.
Telefon: 0749/327891
(H-622066)

SC ROFA TEXTIL PRODUCT SRL ARAD
ANGAJEAZĂ:
CONFECŢIONERE - CONFECŢIONERI (liniară, două ace).
Se oferă: salar atractiv, transport, bonuri de masă.
CV-ul se poate trimite pe adresa de e-mail:
julean@rofa.de sau **fax 0357/401828**

Informaţii la tel. 0357/401829 sau la sediul firmei din Arad, str. Câmpurilor, nr. 4 (H-619602)

SC Radan Impex SRL
Angajează secretară

Cerinţe:
- studii medii sau superioare
-cunoaşterea lb. engleze
-cunoaşterea lg. maghiare constituie un avantaj
-seriozitate, atitudine profesionistă
-abilităţi de organizare, relaţionare şi comunicare.

CV-urile se pot trimite prin fax 0257/270280, e-mail: **ofiice@radanimpex.ro,** sau se pot depune la sediul firmei din Arad, Bd. Iuliu Maniu Bl. 36, ap.1, până în data de **9.12.2009** inclusiv. Informaţii la telefon **0257/270280,** doar persoanele selectate vor fi contactate.
(H-625823)

RECLAME

PE SCURT

● Subiecte evaluare. Ministerul Educaţiei a publicat modelele de subiecte pentru evaluarea naţională pe care elevii clasei a VIII-a o vor susţine în anul şcolar 2009-2010. Acestea sunt disponibile pe site-ul http://subiecte2010.edu.ro.

ACCENTE

Nu e suficient să ai specialişti

TRISTAN MIHUŢA
tristan.mihuta@informmedia.ro

În spiritul inconfundabil al mentalităţii românului, desemnarea lui Dacian Cioloş pentru funcţia de comisar al UE pentru agricultură, ar trebui să ne aducă unele avantaje. Consistente şi imediate. Dar nu e aşa. Uniunea Europeană este un spaţiu în care cumetria nu funcţionează. De altfel, Cioloş a şi transmis un mesaj celor care visau la favoritisme, spunând că în cazul în care va primi această funcţie el va reprezenta interesele UE, nu ale Bucureştiului. Pentru că rostul unui comisar european nu este să apere interesele României, ori ale altei ţări, ci să promoveze şi să apere o viziune europeană.

„Nu cred că desemnarea unui comisar român la Agricultură înseamnă şi beneficii pentru agricultorii din România. Sigur, este o oportunitate, pentru că viziunea cu care eu vin din România vis-a-vis de agricultură şi de dezvoltarea rurală se va simţi probabil mai pregnant la nivel european, dar, în mod concret, modul în care România va şti să folosească această oportunitate depinde în primul rând de Guvernul României şi de agricultorii României, de modalitatea în care vor fi în măsură să găsească soluţii pentru a pune în practică oportunităţile oferite de Politica Agricolă Comună... Deci, deciziile pentru valorificarea acestor oportunităţi tot aici, în ţară, rămân", a punctat Cioloş, pentru Radio France International.

Am spus şi întăresc din nou acest lucru: desemnarea lui Dacian Cioloş la Agricultură este o performanţă pentru ţara noastră, dar mai cu seamă pentru el. Sigur, mulţi se vor întreba câtă încredere i se poate acorda unui om care a fost ministru al Agriculturii într-o ţară total neperformantă în domeniu. Mai exact, se naşte întrebarea - poţi fi un excelent profesionist şi, în acelaşi timp, un ministru ineficient? Da, e posibil. Mai ales la noi, unde un ministru se află mai tot timpul în imposibilitatea de-a răzbate prin hăţişul intereselor mafiote. Orice politici agrare, orice viziune modernă şi performantă asupra agriculturii ar dori cineva să promoveze, dacă nu are susţinerea echipei guvernamentale, nu va realiza nimic. Iar la noi, de două decenii, guvernele n-au pus niciun preţ pe agricultură, uitând că Nicolae Ceauşescu a plătit datoria externă, în mare parte, chiar prin performanţele agriculturii.

Î.P.S. Timotei primeşte însemnele de Arhiepiscop (Foto: C. Andra)

Un sfert de veac

Arad (V.F.) - Astăzi se împlineşte un sfert de veac de la întronizarea ÎPS Timotei Seviciu ca Episcop al Aradului, activitatea de arhipăstor al credincioşilor arădeni, vreme de 25 de ani, fiindu-i subliniată, sâmbătă, de Preafericitul Părinte Patriarh Daniel, cu ocazia conferirii titlului de Arhiepiscop. Cu acest fericit prilej, vă transmitem şi noi „La mulţi ani!"

Pensionarii: sănătate dublă

■ Ei erau obligaţi să-şi facă asigurare de sănătate şi pe veniturile din afara pensiei.

Arad (D.D.) - Mii de arădeni au primit, în ultimele luni, notificări din partea Casei de Asigurări de Sănătate (CAS) privind „modul de declarare şi de plată a contribuţiei la fondul naţional unic de asigurări sociale de sănătate".

Nu pot să spun că e drept sau nedrept. Legea e lege!

ANGELA COSMA

Teodor Breharu şi Florica Ranha sunt doar doi dintre ei. Sunt pensionari, au dat în chirie un spaţiu, au declarat la Finanţe veniturile obţinute din chirie şi au plătit la zi impozitul pe aceste venituri. Ceea ce nu ştiau ei este că, pe lângă impozit, trebuia să plătească şi contribuţia la asigurările de sănătate. Asta în ciuda faptului că, pensionari fiind, ei au „din oficiu" asigurare de sănătate.

„Am o pensie de şapte milioane, iar cei de la CAS mi-au calculat că am de plătit o datorie şi penalităţi în valoare totală de zece milioane de lei. Pentru ce, de unde să dau aceşti bani?" - întreabă Florica Ranha. Teodor Breharu este revoltat că pensionarii cinstiţi trebuie să plătească aceste sume enorme, fără ca cineva să-i fi informat la timp în legătură cu aceste obligaţii de plată.

Directorul economic al CAS Arad, Angela Cosma, susţine că la fiecare început de an, Casa a publicat în presa scrisă anunţuri cu categoriile de persoane care au obligaţia plăţii la fondul asigurărilor de sănătate. Problema e că oamenii nu au înţeles, probabil, că ei se încadrează în categoria celor care obţin venituri din cedarea folosinţei bunurilor.

„Au fost informări generale, nu nominale. Nu am avut date nominale până în august 2009, când s-a încheiat un protocol între CNAS şi ANAF. De-abia atunci am început să trimitem notificările prin care îi înştiinţăm pe oameni că au obligaţia de plată. Noi îi chemăm la Casă, pentru a clarifica situaţia. Sunt situaţii în care trebuie să plătească şi situaţii în care nu trebuie să plătească. Din păcate, pensionarii erau prevăzuţi în legislaţie cu obligaţie de plată. Şi această obligaţie de plată o au până la 30 iunie 2008. Începând cu data aceea, legislaţia se modifică şi acum, de exemplu, chiar dacă au venituri din închirieri, nu mai plătesc" - explică ec. Angela Cosma.

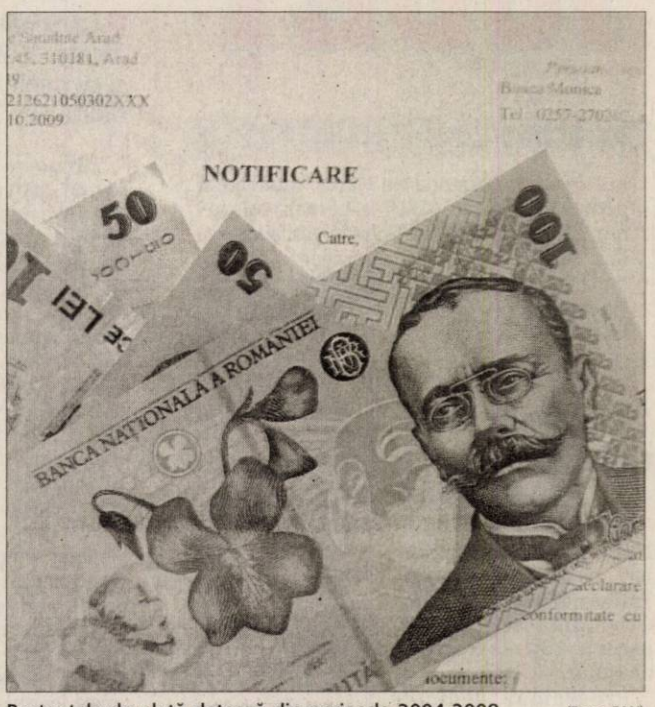

Restanţele de plată datează din perioada 2004-2008 (Foto: FAN)

aradon.ro
Spuneţi parerea aici

JURNAL ARĂDEAN VĂ ÎNTREABĂ: *Jurnalul arădean vă întreabă: Cum aţi sărbătorit Ziua naţională a României?*

AXENIA ŢIPLEA: Am petrecut ziua la fel cum îmi petrec şi celelalte zile de sărbătoare.

SORIN AIOANEI: M-am uitat la festivitatea de la mormântul lui Vasile Goldiş.

ZOLTAN TAKACS: De Ziua naţională am fost liber şi-am fost în oraş.

ATTILA ROSENBACH: Am făcut exact acelaşi lucru care-l fac într-o zi normală.

OCTAVIAN DOBRESCU: Pentru mine, Ziua de 1 decembrie este o zi obişnuită.

SILVIU TULEU: Am fost cu colegii de partid şi ne-am plimbat cu bicicletele.

„Am stat toată ziua cu nepoţica, deoarece copii au lucrat pe data de 1 decembrie. Seara am fost la primărie cu familia, am petrecut ziua la fel cum îmi petrec şi celelalte zile de sărbătoare", susţine Axenia Ţiplea. Unii şi-au petrecut mai mult timp acasă. „În alţi ani mai mergeam la conferinţe, anul acesta am stat acasă şi m-am uitat pe geam la festivitatea de la mormântul lui Vasile Goldiş, în rest a fost o zi obişnuită", punctează Sorin Aioanei. Alţii au profitat de faptul că au avut o zi liberă şi-au transformat-o într-una plină de divertisment. „De Ziua naţională am fost liber şi-am fost în oraş, am fost la cumpărături, la fotbal, foarte mult divertisment. Am încercat să mă relaxez", menţionează Zoltan Takacs. Sunt români care văd această zi ca o zi obişnuită. „N-am făcut nimic, nimic deosebit, pentru că este o zi normală, am făcut exact acelaşi lucru care-l fac într-o zi normală", afirmă Attila Rosenbach. Şi alţii sunt de aceeaşi părere. „Pentru mine, ziua de 1 decembrie este o zi obişnuită, n-am făcut nimic ieşit din comun. Am stat acasă şi-am făcut ceea ce fac şi-n celelalte zile ale anului", consideră Octavian Dobrescu. Sunt arădeni care şi-au petrecut ziua într-un mod mai deosebit. „Am avut o zi plină de activităţi. M-am întâlnit cu prietenii, am fost cu colegii de partid şi ne-am plimbat cu bicicletele, după care seara am fost la concert în faţă la primărie, la un pahar de vin", spune Silviu Tuleu.

Voluntari şi artă culinară

■ Parteneriat derulat între Asociaţia Millennium Center şi Grupul Şcolar Forestier Arad.

Arad (R.I.) - Parteneriatul pentru promovarea creativităţii, încheiat între Grupul Şcolar Forestier Arad şi Asociaţia „Millennium Center" a mai atins un punct de maxim interes: voluntarii şi-au prezentat ţările de origine prin intermediul artei culinare şi a altor obiceiuri specifice.

Mart Pentson, venit din Estonia, a realizat un film documentar în care le-a arătat elevilor forestieri frumuseţea ţărmurilor nordice, dar şi locuri dragi lui, din oraşul natal.

Seyran Safarov vine din Azerbaijan. În documentarul pe care l-a prezentat s-a orientat spre obiceiurile străvechi azere, geografia ţării sale, sate şi oraşe de interes economic şi turistic, muzică tradiţională.

Proba de foc a venit abia la final: cei doi tineri voluntari au pregătit o masă cu bucate tradiţionale din Estonia, respectiv Azerbaidjan. Au fost invitaţi să deguste bunătăţile elevii şi profesorii de la Grupul Şcolar Forestier, implicaţi în acest proiect care se întinde pe o perioadă de şapte luni, dar şi reprezentanţii conducerii „Millennium Center" şi alţi voluntari implicaţi în alte proiecte în ţara noastră.

Cei doi voluntari au reuşit astfel să puncteze cu succes evaluarea primelor două luni de când activează în Arad, iar elevii forestieri au avut ocazia să-i cunoască mai bine, dincolo de activităţile specifice cu desfăşurare zilnică.

La final, celor doi li s-a pus o foarte interesantă întrebare: Mamele voastre ştiu că voi gătiţi aşa bine?

Răspunsul a venit repede, în engleză, pentru că este limba în care se lucrează în acest proiect: O, nu, nici nu trebuie să ştie!

Menţionăm că Millennium Center este o asociaţie nonprofit ce are ca scop promovarea intereselor tineretului pe multiple planuri: social, cultural, educaţional, sportiv, economic.

HEMOROIZI? FISURI ANALE?
TRATAMENT FĂRĂ OPERAŢIE
Sunt folosite cele mai noi tehnici practicate in Comunitatea Europeană:
●Investigaţiile videocomputerizate
●Fototermocoagularea în spectru infraroşu
●Excizia cu unde de radiofrecvenţă
Nu este necesară spitalizarea, repaosul la pat şi nici concediul medical.
Colonoscopie şi Ecografie Abdominală Gratuite în cadrul tratamentului!
10% reducere din costul tratamentului pentru pensionari
Arad: 0257 213 888 www.proctomed.ro ProctoMed clinics

DERMATOLOGIE
▪ Depistarea cancerului cu Dermatoscopul Digital
▪ Tratament pentru acnee şi psoriazis (PUVA-UVA)
▪ Tratament pentru căderea părului - Crioterapie
▪ Depistarea alergiilor prin PATCH-TESTARE
▪ Boli Venerice - Depistare şi Tratament
▪ Eliminarea aluniţelor, negilor cu Radiofrecvenţă
Nou
Arad: 0257 213 888 LaurusMedical clinics www.laurusmedical.ro
(H-417317)
RECLAMĂ

JUDEȚ

PE SCURT

• **Adeverințe.** Agenția de Plăți și Intervenție pentru Agricultură (APIA) eliberează adeverințe pentru beneficiarii plăților pe suprafață care intenționează să acceseze credite de la băncile care au încheiat convenții cu Agenția pentru finanțarea capitalului de lucru.

1 Decembrie la Chișineu Criș

Chișineu Criș (T.M.) - În buna tradiție a Zilei Naționale a României, ieri, pe platoul din fața Primăriei din Chișineu Criș fanfara a cântat pentru toți locuitorii orașului.

Programul dedicat Zilei Naționale a continuat la Monumentul Eroilor, unde au fost depuse coroane de flori de către reprezentanții unităților economice, ai instituțiilor publice și ai filialelor partidelor locale.

După ce s-a intonat Imnul de Stat al României, un sobor de preoți i-a pomenit pe eroii neamului românesc. Primarul Gheorghe Burdan a susținut o alocuțiune legată de marele eveniment, după care a urmat o recepție oferită celor prezenți, la cantina Liceului Teoretic din Chișineu Criș.

Sărbătoare la Sântana

Arad (A.B.) - De ziua națională a României, pe 1 Decembrie, Sântana s-a îmbrăcat în straie de sărbătoare. La ora 16,30, a avut loc o demonstrație publică, legată de modul în care funcționează noul internet wireless instalat în toată comuna, demonstrație care a avut loc în amfiteatrul Primăriei și a fost urmată de un spectacol folcloric, susținut de ansambluri din zonă. Totul condimentat cu mii de jumări de porc, cu 150 de litri de vin fiert și 30 litri de țuică fiartă oferită de primarul, viceprimarul și consilierii orașului Sântana.

Cu toleranță, spre performanță

■ La Școala din Târnova învață 198 elevi, români și ucrainieni, iar la Grădiniță vin 37 copii.

Activitățile școlare ocupă un rol important în procesul instructiv-educativ (Foto: V. Filip)

Târnova (V.F.) - Activitatea de instruire a elevilor în Târnova începe în anul 1773, primul învățător fiind Ioan Popovici. Între 1834-1842, școala intră sub tutela greco-catolică, iar în 1848 devine școală confesională. În 1886 se construiește un local pentru școala românească, în apropierea Bisericii Ortodoxe, iar în 1912 se construiește localul în care va funcționa, până în anul 1918, școala de stat ungurească (Această locație a fost modernizată recent, la 28 octombrie 2007, inaugurându-se sediul administrativ al școlii, care cuprinde: Centrul de Documentare și Informare, un cabinet AEL, sala profesorală, secretariatul, direcțiunea, centrala termică).

Școala noastră este un exemplu de toleranță și comunicare interetnică

Maria Gligor

După 1918, anul Marii Uniri, predarea se va face în limba română. În 1966 începe construcția localului nou în care funcționează și în prezent. Școala dispune de 11 săli de clasă, un laborator, cabinet AEL, un CDI (aflat la dispoziția elevilor, cadrelor didactice și comunității). În urma derulării proiectului „Școala între tradiție și inovație", au fost achiziționate: un televizor, un DVD, o cameră video, 2 aparate foto digitale, un reportofon, o stație de amplificare. „Anul trecut, de «Ziua Școlii», am inaugurat un cabinet de matematică - ne spune prof. Maria Gligor, directorul școlii - cabinet dotat, prin inițiativa prefectului Călin Bibarț, cândva elev la Târnova, cu 15 calculatoare, sistem home cinema și amenajat în memoria fostului profesor de matematică și director al școlii, Ștefan Balint, al cărui nume îl și poartă cabinetul"

În anul școlar 2009-2010, la Școala Generală Tîrnova funcționează 24 cadre didactice - două educatoare, patru profesori pentru învățământul primar și 18 profesori la gimnaziu. Școala este însuflețită de cei aproape 200 de elevi. Cei mici, din clasele I-IV, sunt toți din localitate iar cei din clasele V-VIII provin din Tîrnova și satul Dud, fiind transportați cu microbuzul. De remarcat că aici învață împreună și copii români și de etnie ucraineană, care studiază limba ucraineană ca limbă maternă.

Interesul cadrelor didactice pentru performanță este oglindit și de rezultatele obținute la olimpiade și concursuri: premiul II la faza județeană a Concursul de limba și literatura română „Mihai Eminescu"; premiul II la concursul „Lăsați copiii să vină la mine"; mențiune la concursul de ouă încondeiate; premiul III și două mențiuni la concursul EUROJUNIOR; locul III la faza națională, handbal fete - Olimpiada Națională a Sportului Școlar; participare la faza națională olimpiada de religie și alte concursuri școlare.

PROIECTE:

„Clinchet pentru bucuria muncii împlinite", „Să ne păstrăm copilăria"; „Satul românesc în secolul XXI", „Prieteni suntem, prieteni rămânem", „Cunoaștere și creație", „Magia iernii", „Natura, o veșnică sărbătoare", „Oameni și locuri din județul nostru", „Școala între tradiție și inovație".

Inform Media nu-și asumă responsabilitatea pentru conținutul electoral

RECLAMĂ ELECTORALĂ

PE SCURT

• Acord. România şi-a dat acordul ca Gazprom să facă măsurători în Marea Neagră pentru proiectul gazoductului South Stream, cu condiţia ca cel mai mare producător de gaze din lume, Gazprom, să respecte legislaţia din România, a declarat secretarul de stat din Ministerul Economiei, Tudor Şerban. Sursa: NewsIn

Evaluare

Belgrad - Procurorul TPI pentru fosta Iugoslavie va evalua pozitiv cooperarea sârbă cu această instanţă, ceea ce ar putea face Olanda să adopte o poziţie mai flexibilă faţă de apropierea Belgradului de UE, potrivit unei surse diplomatice, relatează AFP. Procurorul TPI, Serge Brammertz, va prezenta joi seară raportul privitor la stadiul cooperării Serbiei cu tribunalul.

Sursa: NewsIn

Decizie

Berlin - Germania va lua o decizie în legătură cu eventuala trimitere de întăriri în Afganistan după conferinţa privind Afganistanul, care va avea loc la sfârşitul lui ianuarie, a declarat ieri cancelarul german Angela Merkel, reamintind că, printre altele, conceptul de securitate susţinut de NATO în Afganistan include eforturi „militare, dar şi reconstrucţia civilă". Noua coaliţie guvernamentală a decis prelungirea cu un an a desfăşurării Bundeswehr în Afganistan, menţinută la 4.500 de soldaţi.

Sursa: NewsIn

Modifică Constituţia

Chişinău - Preşedintele Parlamentului moldovean, Mihai Ghimpu (foto) , cere să se pună punct odată şi pentru totdeauna problema denumirii limbii vorbite oficiale în Republica Moldova şi să se spună clar, inclusiv în viitoarea Constituţie moldoveană, că limba de stat este româna. Noua Constituţie va stipula nu doar alegerea directă a preşedintelui de către popor, pentru a depăşi impasul care duce a doua oară în acest an la dizolvarea Parlamentului, dar va reveni şi la denumirea limbii de stat vorbite în Republica Moldova. Mihai Ghimpu a cerut presei şi clasei politice moldovene să depăşească această problemă creată artificial şi să menţioneze clar că limba vorbită în Republica Moldova este limba română.

Securitatea în Europa

■ Rusia a blocat prelungirea mandatului OSCE în Georgia, unde organizaţia era prezentă din 1992.

Atena - Aproximativ 40 de miniştri de externe din ţările membre ale Organizaţiei pentru Securitate şi Cooperare în Europa (OSCE) au început ieri la Atena o reuniune consacrată viitorului securităţii europene. Cea de-a 17-a reuniune ministerială, ultima organizată de preşedinţia greacă a OSCE, care are loc după reuniunea informală organizată în iunie pe insula Corfu, din vestul ţării, vizează reafirmarea obligaţiilor OSCE în privinţa securităţii.

Summit OSCE - 2010

„Dialogul asupra securităţii europene nu poate fi semnificativ decât dacă este legat de progresele concrete privind provocările ridicate de această securitate", a declarat în deschiderea reuniunii premierul grec Giorgios Papandreu (foto). Miniştrii de externe prezenţi la Atena urmează să dezbată eventuala organizare, în 2010, a unui summit OSCE privind securitatea europeană, propus de Kazahstan, care va prelua anul viitor preşedinţia prin rotaţie a organizaţiei, o propunere susţinută în special de Franţa. Pe de altă parte, şi reprezentanţii Grupului Minsk (Statele Unite, Franţa, Rusia) din cadrul OSCE, mediator în conflictul dintre Armenia şi Azerbaidjan privind enclava Nagorno-Karabah, urmează să discute cu ocazia reuniunii.

În plus, situaţia drepturilor omului din Kazahstan ar putea fi discutată cu prilejul reuniunii, în timp ce organizaţia Human Rights Watch a cerut săptămâna trecută miniştrilor din ţările membre OSCE să facă presiuni asupra omologului lor kazah la Atena, în condiţiile în care Astana este acuzată că a intensificat presiunile asupra presei independente şi a criticilor puterii.

În acelaşi timp, delegaţia Chişinăului va cere la reuniunea OSCE de la Atena retragerea trupelor ruse de pe teritoriul Republicii Moldova, în conformitate cu angajamentele asumate în urmă cu 10 ani, în 1999, la reuniunea organizaţiei de la Istanbul.

Sursa: NewsIn

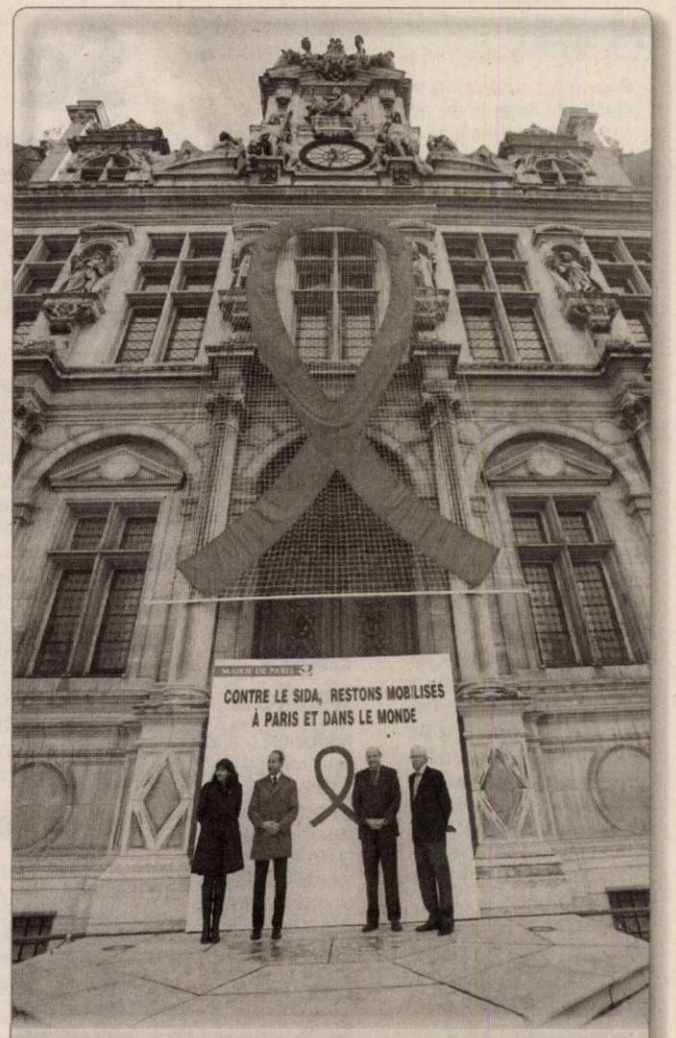

Ceremonie Primarul Parisului, Bertrand Delanoë şi consilierii lui, au participat ieri la o ceremonie pentru a comemora Ziua Mondială Anti-SIDA, la Hotel de Ville din Paris, Franţa. Ziua Mondială Anti-SIDA este dedicată creşterii gradului de conştientizare al pandemiei SIDA, cauzată de răspândirea infecţiei cu HIV. (Foto: EPA)

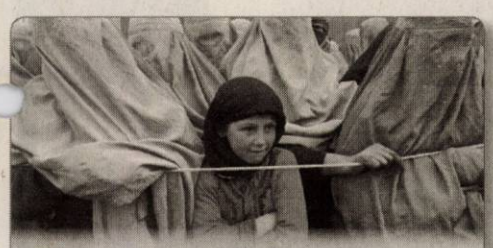

Record mondial. World Records Academy a omologat monumentul cepei de la Pericei, al cărui autor este sculptorul orădean Cornel Durgheu, drept cel mai mare din lume.

(Foto: www.worldrecorsacademy.or)

A încetat din viaţă Principesa Margareta Sturdza

Paris - Principesa Margareta Sturdza (născută Kavaal), mama prinţului Dimitrie Sturdza, descendent al uneia dintre familiile domnitoare româneşti, a încetat din viaţă, luni, la reşedinţa sa din Paris, unde va fi înmormântată vineri, anunţă reprezentanţi ai familiei.

Născut la Iaşi în 1938, prinţul Dimitrie Sturdza a plecat din România, împreună cu mama şi cei doi fraţi, stabilindu-se în Norvegia, ţara de origine a Principesei Margareta.

Familia Sturdza, una dintre cele mai vechi case nobiliare, are o rezonanţă aparte în istoria Moldovei, căreia i-a dat doi domnitori: Ioniţă (1822-1828) şi Mihai (1834-1849). Vasile Sturdza a fost ministru de Interne şi preşedinte al Consiliului din Moldova în 1859, Dimitrie Alexandru Sturdza prim-ministru al României între anii 1901 şi 1906, iar Mihail Sturdza a fost ministru de Externe, în perioada 1940-1941.

Sursa: NewsIn

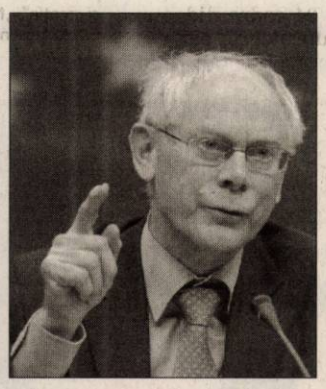

Herman Van Rompuy (Foto: EPA)

În primul său turneu european

■ Rompuy a subliniat că nu va face declaraţii politice în numele UE până la 1 ianuarie.

Ljubljana - Primul preşedinte al UE, belgianul Herman Van Rompuy, a început ieri la Ljubljana primul său turneu în capitalele europene pentru a stabili legături mai strânse cu liderii celor 27.

„Cuvintele mele-cheie vor fi continuitatea şi coerenţa", a spus Van Rompuy, după ce s-a întâlnit cu premierul sloven Borut Pahor.

Noul preşedinte a subliniat că nu va face declaraţii politice în numele UE până la 1 ianuarie, pentru a permite actualei preşedinţii suedeze a Uniuni să-şi încheie cu bine misiunea. Belgianul a mai spus că va lucra „cu hotărâre şi entuziasm" pentru a se asigura că „membrii Consiliului european vor adăuga un plus de valoare şi sensul de leadership în Europa".

După discuţii cu alţi responsabili, printre care preşedintele sloven Danilo Turk, preşedintele UE se va duce la Milano, unde se va întâlni cu premierul Silvio Berlusconi, apoi la Lisabona.

Sursa: NewsIn

Cere 10.000 de militari aliaţilor

■ Preşedintele american Barack Obama a prezentat ieri noua strategie pentru Afganistan.

Washington - Barack Obama (foto) le-a cerut aliaţilor săi să trimită 10.000 de militari suplimentari în Afganistan, dintre care 1.500 Franţei şi 2.000 Germaniei, scria ieri Le Monde, precizând că Franţa este dispusă să facă acest gest.

O nouă strategie

Preşedintele american a prezentat ieri noua strategie pentru Afganistan şi va anunţa trimiterea a circa 30.000 de militari suplimentari.

Potrivit Le Monde, Washingtonul a cerut 2.000 de militari suplimentari Germaniei, 1.500 Italiei, 1.500 Franţei şi 1.000 Marii Britanii, printre cei 10.000 ceruţi aliaţilor. Obama ar ajunge astfel la 40.000 de militari suplimentari consideraţi necesari în august de generalul Stanley McChrystal, comandantul forţelor NATO din Afganistan.

Le Monde precizează că Nicolas Sarkozy nu a refuzat categoric cererile omologului american. „Nu-i spunem nu lui Obama, salutăm orientarea pe care o va anunţa şi aşteptăm conferinţa din 28 ianuarie de la Londra, pentru a vedea ce sunt dispuşi să facă afganii", a declarat un membru al anturajului lui Sarkozy. Până acum, Franţa a refuzat să trimită trupe suplimentare, faţă de cele 3.300 aflate în Afganistan.

Sursa: NewsIn

Delfini, în scopuri militare

■ Autorităţile au renunţat la această practică după prăbuşirea URSS, din lipsă de fonduri.

Moscova - Rusia va relua folosirea delfinilor pentru a-şi apăra bazele militare, o practică la care renunţase după prăbuşirea URSS, potrivit Izvestia.

Potrivit ziarului, reluarea activităţii este legată de decizia Pentagonului de a asigura de la începutul lui 2010 apărarea submarinelor nucleare de către delfini şi lei de mare în regiunea Kitsap, statul Washington.

Program secret

„Am dori ca animalele noastre să lucreze ca leii de mare americani", a spus Ghenadi Matimov, directorul Institutului de biologie marină din Murmansk.

„Leii de mare americani plasează mine pe instalaţii şi înregistrează nivelul de radiaţii", a precizat el.

Matimov antrenează zece astfel de „elevi" pentru localizarea minelor, pentru a aduce obiecte la suprafaţă şi a-i ajuta pe scafandri. Ei ar putea chiar să ucidă un inamic, dacă primesc ordin, scrie Izvestia.

Cercetătorii ruşi refuză să dezvăluie care sunt exact exerciţiile la care sunt supuşi „elevii", programul trebuie să rămână strict secret, ca în perioada sovietică.

Practica recurgerii la mamifere marine pentru apărarea militară datează din Al Doilea Război Mondial şi a fost inaugurată de americani. Succesul americanilor i-a făcut pe sovietici să recurgă la aceste mamifere marine pentru a-şi apăra bazele militare, mai ales în Sevastopol, la Marea Neagră.

Sursa: NewsIn

JURNAL ARĂDEAN
MARE Publicitate: 08.00-17.00 Tel: 0257/280904(int.8488)
MICA Publicitate: 08.00 - 18.00 Tel: 0257/210775
Anunţurile de mica publicitate (pentru a doua zi) se primesc până la ora **15.00** la ambele sedii, cu excepţia anunţurilor de **deces**, care se primesc până la ora 18.00, la sediul din Bd. Revoluţiei 81.

PE SCURT

● **Amenzi rutiere.** În urma controalelor efectuate, agenţii de poliţie rutieră au dat 110 de sancţiuni şi 140 de puncte de penalizare. Agenţii de circulaţie au mai reţinut cinci permise auto, precum şi două certificate de înmatriculare. Valoarea amenzilor aplicate de rutieriști se ridică la 5.400 de lei.

Fără cedează trecerea

Arad (I.C.) - Nu a respectat semnificaţia indicatorului „Cedează trecerea" şi a provocat un accident. Evenimentul rutier a avut loc la intersecţia străzilor Condurăşilor cu Andrei Şaguna. Conform poliţiştilor, şoferul unui Peugeot, ajungând la intersecţia celor două străzi, nu a respectat indicatorul rutier şi nu a acordat prioritate de trecere unei Dacia Logan, condusă regulamentar de o femeie de 40 de ani. În urma accidentului un pasager din Dacia, precum şi femeia care se afla la volanul Loganului au fost răniţi uşor.

A prădat cabinetul medical

Nădlac (I.C.) - Cabinetul medical din Nădlac a fost călcat de hoţi, în noaptea de 26 spre 27 noiembrie. Unul dintre medicii de familie din oraş a anunţat Poliţia despre spargere. Poliţiştii au stabilit că persoane necunoscute au pătruns în incinta cabinetului de unde au furat mai multe bunuri. Oamenii legii au spus că hoţii au pătruns în curtea cabinetului prin escaladarea porţii, iar apoi au spart geamul de la uşa din spate şi au intrat în cabinet. Din unitatea medicală s-a furat un laptop marca HP Compaq, precum şi alte bunuri, prejudiciul total fiind de 5.000 de lei. Poliţiştii l-au identificat şi prins pe suspect, în persoana lui Ştefan M., de 58 ani, care locuieşte fără forme legale în Pecica.

Krach vs. Buş, la Tribunal

Arad (I.C.) - Adrian Buş este citat astăzi, alături de fratele lui Gabriel Krach, la Tribunalul Arad. Citaţia vine după şapte ani de la moartea lui Gabriel, care a decedat după ce, în varianta oficială, ar fi căzut pe scările stripteasului de pe strada Feleacului, deţinut la acea vreme de Adrian Buş. În local, la momentul la care am făcut referire se mai aflau alte câteva persoane cu nume „sonore" din lumea interlopă arădeană. Rămâne de văzut dacă Buş, recent eliberat din închisoare, se va prezenta la Tribunal în cazul Krach.

Ioan Lazăr, eliberat din funcţie (Foto: JA)

Judecătorul Lazăr, eliberat din funcţie

Bucureşti (I.C.) - Ioan Lazăr, fost judecător cu grad de curte de apel la Tribunalul Arad, a fost eliberat din funcţie, după ce Traian Băsescu, preşedintele României, a semnat, luni seara, un decret în acest sens. Înalta Curte de Casaţie şi Justiţie l-a condamnat, pe 3 iunie, pe Ioan Lazăr, judecător la Tribunalul Arad, la doi ani şi şase luni închisoare cu executare, după ce procurorii DNA l-au trimis în judecată pentru luare de mită. Complicele său, Traian Sabău, a fost condamnat la un an şi o lună închisoare, de asemenea, cu executare. Înalta Curte a mai dispus confiscarea de la Lazăr a sumei de 25.000 de euro, care a făcut obiectul flagrantului.

În arest la Arad

Arad (A.G.) - Carmen Bejan, studenta din Ineu acuzată că ar fi ucis un bărbat de 65 de ani din Timişoara, a fost încarcerată la Penitenciarul de Maximă Siguranţă Arad. Tânăra de 20 de ani va sta în carantină o lună de zile, respectând procedura în cazul mutării dintr-un penitenciar în altul, după care va fi încarcerată într-una din camerele închisorii arădene. Ea are dreptul să fie vizitată aici de avocat, în fiecare zi, şi de familie, o dată pe săptămână. Procesul în care fata este acuzată de omor deosebit de grav şi profanare de cadavre va începe în data de 4 decembrie.

Se iau la trântă cu vaccinul

■ Mai mulţi angajaţi din „prima linie" sunt nehotărâţi în legătură cu vaccinarea împotriva AH1N1.

ALIN GHERASIM
alin.gherasim@informmedia.ro

Arad - La Arad au sosit deja aproape 25.000 de doze de vaccin împotriva gripei „porcine", dar, deocamdată, nu se ştie câte persoane dintre cele avizate vor accepta să îl şi folosească. Începând de astăzi va începe distribuirea dozelor în unităţile sanitare şi la şcolile care au cerut vaccinul. „Avem aproximativ 25.000 de doze de vaccin, dar 2.750 de doze aparţin Ministerului Administraţiei şi Internelor şi reprezentanţii acestei instituţii vor decide cum vor proceda cu vaccinarea", a declarat Dana Negru, director adjunct al DSP Arad. Numărul celor care vor refuza vaccinul nu se cunoaşte încă exact, dar există semnale de refuz, inclusiv din partea angajaţilor DSP. „Avem semnale de refuz din partea unor angajaţi, dar până la vaccinarea propriu-zisă mai este puţin. Încă nu pot să spun exact numărul angajaţilor DSP care nu vor dori să se vaccineze", a completat Dana Negru.

Reţineri la spital

Şi la unităţile medicale din Arad există anumite reţineri legate de vaccinare. Teodora Olariu, managerul Spitalului Municipal, a declarat că încă nu ştie dacă se va vaccina sau nu. Iar în această situaţie se găsesc mai mulţi angajaţi ai spitalului pe care îl conduce. „La noi nu este vorba despre neîncrederea în vaccin. Idea este că suntem mai multe persoane care am avut viroze mai accentuate sau mai puţin accentuate. Şi eu cred că neam format anticorpi pentru a nu contacta virusul AH1N1. În aceeaşi situaţie se află şi alţi colegi. Într-adevăr, avem câteva persoane, cadre medicale, care sunt total împotriva vaccinurilor de orice fel, care nu au făcut decât vaccinurile din copilărie. Nici aceştia nu vor să se vaccineze împotriva noii gripe", a declarat Olariu. Şi la angajaţii MAI din Arad doritorii de vaccinuri se pot număra pe degete.

Monica Puticiu, medicul-şef de la Urgenţe - Spitalul Judeţean, a declarat însă că vaccinarea este singura soluţie împotriva îmbolnăvirii cu noua gripă.

Unele cadre medicale refuză vaccinarea (Foto A.G.)

ALTE CAZURI

Analizele altor cinci arădeni au ieşit pozitive, ceea ce indică faptul că numărul pacienţilor care au contactat noul virus gripal în judeţul nostru a ajuns la cota 82. Dintre cei cinci pacienţi, patru sunt adulţi, iar unul este copil. 69 din totalul pacienţilor sunt deja vindecaţi. Dacă, iniţial, la o parte dintre noile cazuri formele de boală au fost severe, acestea s-au redus simţitor şi starea de sănătate a tuturor este bună.

Hoţul a ajuns după gratii (Foto: I.C.)

Poliţist, 24 de ore din 24

Arad (I.C.) - Un poliţist de la Ordine Publică a prins un hoţ în timp ce se afla în vizită la o cunoştinţă. Întâmplarea a avut loc în Micălaca, luni seara. Agentul principal de poliţie, Adrian Ileş, se afla în timpul liber, în vizită la nişte cunoştinţe, când a auzit o femeie care striga că a fost prădată de hoţi. Poliţistul a ieşit din apartament şi l-a văzut pe cel care a spart casa femeii, coborând în fugă scările. S-a luat după el, l-a ajuns, l-a imobilizat şi a chemat colegii de la Secţia 2 din Micălaca, care l-au preluat pe hoţ. Bărbatul a fost reţinut pentru 24 de ore. Hoţul este un „client" mai vechi de-al oamenilor legii, el având mai multe condamnări la activ pentru furt. Poliţiştii au descoperit şi cum a intrat bărbatul în casa femeii: s-a folosit de o scară, pe care a urcat până la geam..

„Interlopii" se întorc la Tribunal

Arad (I.C.) - După aproape două săptămâni de pauză, astăzi se vor relua audierile în cazul Rohozneanu. Sunt aşteptaţi alţi martori să vină pentru a fi audiaţi în faţa instanţei. Audierile de până acum s-au dovedit a fi incendiare, cu acuzaţii venite din partea inculpaţilor la adresa procurorului sau a martorilor. Cei 15 inculpaţi au acuzat faptul că procurorul le-ar fi înmânat martorilor declaraţiile date în faza de urmărire pentru a-i „ajuta" ca aceştia să-şi reamintească cele declarate atunci când vor fi audiaţi de judecător.

Nici mass media locală nu a scăpat de acuzaţiile inculpaţiilor sau a aparţinătorilor acestora. Din boxa acuzaţilor, nu de puţine ori inculpaţii se întorceau către ziarişti şi le cereau să noteze fraze care îi favorizau din declaraţiile martorilor. Ziariştii au mai fost acuzaţi de inculpaţi şi de familiile acestora că scriu la comanda procurorului.

Se reiau audierile în dosarul „Împăratul" (Foto: I.C.)

Participă şi câştigă cu Jurnal Arădean!

Colecţionează cei 9 spiriduşi plus joker-ul, care vor apărea în perioada 23 noiembrie 2009 – 04 decembrie 2009 (joker în 04 decembrie), lipeşte-i în jurul Moşului, completează cu datele personale şi trimite plicul la adresa redacţiei sau depune-l personal în urna special amenajată la sediul nostru până la data de 16 decembrie 2009.

Cu Jurnal Arădean, ai şansa de a avea sub bradul de Crăciun ELECTROCASNICE PENTRU CASA TA!

Extragerea va avea loc în data de 17 decembrie 2009, iar câştigătorii vor fi publicaţi în data de 18 decembrie 2009. Nu uita să menţionezi pe plic „Moş Crăciun îşi caută spiriduşii!"

Adresa redacţiei : Str. Poetului 1 C, Pavilion 36, Arad

Obiectele câştigate nu pot fi preschimbate în bani.

Nume şi Prenume

Adresa

Telefon

JURNAL ARĂDEAN
SPORT

La o victorie de fericire

■ Dacă bate pe Gaz Metan CFR Craiova, UTA are mari şanse să fie campioană de toamnă.

LEO SFÂRA
leo.sfara@informmedia.ro

UTA va juca împotriva oltenilor fără trei jucători, printre care şi căpitanul Drida. (Foto: L.S.)

Arad - UTA a „îngrăşat porcul în ajun", obţinând şase puncte din ultimele două meciuri, până atunci nereuşind decât trei, din patru partide. Mai ales, victoria de la Lupeni a „uns la suflet", căci trupa antrenată de Ionuţ Popa a învins cu 3-0, chiar dacă în minutul 38 a rămas în zece oameni, după eliminarea gratuită a lui Nădăban.

Arbitraj slab

Ca de obicei, în ultimele meciuri, UTA a avut de pătimit din cauza arbitrilor. Poate, „fluieraşii" au fost supăraţi de faptul că au trebuit să-i pună pe „mineri" la lucru, după ce arădenii au văzut că o poartă este mai mică şi i-au sesizat pe oficiali.

În prima repriză, „centralul" Florin Marcu a fluierat parcă într-un singur sens, totul culminând cu eliminarea lui Nădăban. Numai că, înainte de faultul pentru care jucătorul „alb-roşu" merita doar cartonaş galben, Omoduemuke s-a folosit de mână pentru a prelua mingea, lucru nesancţionat de arbitru. Alte pierderi grele, căci au luat cartonaşele galbene care îi fac suspendaţi pentru următorul joc, sunt Buican şi Drida.

Despre promovare

Ionuţ Popa o dă, din nou, la întors şi spune că obiectivul „Bătrânei Doamne" este - în continuare - salvarea de la retrogradare. Vine ultimul meci din tur, cu CFR Craiova şi „Mister" nu vrea să pună presiune pe jucători, dar o victorie în partida de sâmbătă ar face ca UTA să fie - în proporţie de 90 la sută - campioană de toamnă (FCM Târgu Mureş nu trebuie să câştige la o diferenţă mai mare la Turnu Severin, cu Drobeta, decât UTA, la Arad, cu craiovenii).

Totuşi, jucătorii sunt conştienţi de ce se întâmplă, Drida şi Batin spunând deja că ei vor promovarea, jucătorul aparţinând de CFR Cluj ridicând miza chiar, declarând că locul I la finalul turului înseamnă şi rămânerea lui la Arad, pentru partea secundă a campionatului.

„AMICAL", LA PĂULIŞ

UTA a jucat, ieri, un meci de verificare, la Păuliş, cu echipa locală, Păulişana. Meciul s-a încheiat cu scorul de 4 - 0, în favoarea alb-roşiilor. Golurile „Bătrânei Doamne" au fost marcate de Ţucudean (2), Batin şi Roman.

PE SCURT

● **Golgeteri.** Topul golgeterilor Ligii IV la fotbal se menţine neschimbat şi după ultima etapă a turului. Conduce pâncotanul Emil Oaidă (foto), cu 16 reuşite, urmat fiind de vârful codaşei Păulişana Păuliş, Marcel Moţ, cu 14 goluri. Podiumul este încheiat de „jolly-jokerul" liderului la zi, Frontiera Curtici, Andrei Pleşca, cu 12 „boabe" în poarta adversarilor.

Finalistă

Varşovia (D.S.) - Numărul 35 mondial, cea mai bună sportivă a Aradului în ultimii trei ani, Dana Dodean, continuă să facă senzaţie în Europa. Ultima ispravă a reprezentantei CSM Arad s-a consumat la Openul Poloniei, concurs din cadrul Circuitului ITTF Pro Tour. În proba de dublu feminin, campioanele europene en-titre de senioare, Dodean - Samara au cedat în semifinale, în faţa unor chinezoaice. Finală românească la Under 21. Eliza Samara şi-a luat revanşa în faţa Dănuţei, pentru eşecul din Openul Angliei, printr-un dramatic 4-3.

Dana Dodean (Foto: FAN)

S-au ţinut bine !

Bucureşti (D.S.) - Semn bun. Poloiştii de la CS AMEFA Arad au trecut de stadiul de sparring-parteneri pentru adversarele de top din sportul cu mingea pe apă din România. Dovadă şi prestaţia elevilor lui Cristi Cosma (foto) în „dubla" cu Steaua şi Dinamo din Bazinul Floreasca din Capitală. 7-9 şi 5-12, cu Steaua şi 12-16 şi 9-11, cu Dinamo, dar în primul şi ultimul joc, tinerii poloişti ai Aradului au fost aproape de a furniza surpriza. Pe 12-13 decembrie, la Arad, vine Sportul.

„Divorţ" Budurean - Dombovar

Dombovar (D.S.) - Eşecul 62-117, de la Atomeromu Paks, neînţelegerile cu conducerea clubului şi o parte din jucători, l-au determinat pe antrenorul arădean, Adi Budurean (foto), să demisioneze de la cârma echipei maghiare de baschet masculin, Planet Leasing Dombovar. Ofertat de a prelua Centrul de juniori al clubului, Budurean aşteaptă achitarea restanţelor financiare, după care va lua o decizie.

Semlecanii şi-au respectat blazonul

■ Gazdele au spulberat Voinţa Macea, consolidându-şi poziţia de lider în Seria A din „Onoare".

Măcenii au făcut faţă cu greu atacurilor echipei gazdă. (Foto: L.S.)

Semlac (L.S.) - Semlecana Semlac a terminat în forţă turul de campionat, victima ultimei etape fiind Voinţa Macea.

Chiar dacă nu au apăsat prea tare pe accelerator, elevii antrenaţi de Florin Moţ au câştigat clar partida, cu scorul de 4-1, goluri marcate de Peii, Volocaru, Petrilă, Condur, respectiv Teleposki.

Interesant este şi faptul că la meci a fost prezentă şi Letiţia Stoian, primarul comunei Semlac, aceasta spunâdu-le jucătorilor, după meci, că este mândră de ei şi că va face totul pentru a identifica resursele financiare de care are nevoie Semlecana pentru a putea face faţă rigorilor ligii a IV-a. Aşadar, semlecanii vor ataca şi returul „cu toate pânzele sus", poziţia de lider (fără înfrângere) oferindu-le speranţe îndreptăţite la promovare.

Semlac: Moise - Petrilă, V. Gabor, Iftimie, Topan, S. Gabor, Huţuleac, Andrei, Nica, Volocaru, Peii. Au mai jucat: Măcicaş, Condur, Mărcuş, Capcios. Macea: Avram - Demian, S. Vuin, Crişan, Pantea, Varvari, Teleposki, Sferdean, Gheorghiţă, Cucuieţi, Sam. A mai jucat: Stan.

Nemulţumire

Sântana (D.S.) - Scandal în fotbalul judeţean. Ovidiu Nadiu, patronul echipei Unirea Sântana, luând drept sursă - credibilă - de informare siteul oficial al AJF Arad, unde scrie negru pe alb că Brânduşe Ciprian (Avântul Târnova) este suspendat o etapă, solicită omologarea partidei la „masa verde", cu 3-0.

„Nu contest valoarea Târnovei. Ne-au bătut fără drept de apel. Dar greşeala e greşeală şi se plăteşte. Am sesizat AJF-ul, personal, pe preşedintele Selejan şi sunt sigur că vom câştiga cu 3-0, precum la Păuliş" - a ridicat Ovidiu Nadiu „mingea" în terenul ajefiştilor.

Premieră pentru Aradul fotbalistic

■ Judeţul nostru, reprezentat de două echipe la finala pe ţară a Memorialului „Gheorghe Ola".

Arad (A.H.) - Performanţă a fotbalului arădean! În premieră, judeţul nostru va fi reprezentat la două categorii de vârstă în finala pe ţară a Memorialului „Gheorghe Ola", competiţie naţională de fotbal în sală organizată de Federaţia Română de Fotbal.

În sala de sport a Liceului „Dimitrie Ţichindeal", într-o atmosferă incendiară, ambele finale din faza zonală au fost câştigate de CTP Gloria Arad (grupe împrumutate de la CS Atletico Arad), semn că eforturile financiare ale omului de afaceri Sandu Ion, reprezentantul PAB România, cel care investeşte în cea mai veche grupare fotbalistică a Aradului, încep să dea roade.

În finala grupei 1999, arădenii au învins campioana judeţului Dolj, FES Craiova, cu scorul de 6-1, prin golurile marcate de Ţurcan (2), Stahl, Vasile, Schipor şi Roşu, iar în finala grupei 2000 au învins campioana judeţului Hunedoara, Realsport Deva, cu scorul de 4-0, prin golurile marcate de Lazie (2), Bodri Toma şi Bodri Luca.

Loturile utilizate de prof. Árpád Cserneczky şi prof. Adrian Petruţ au fost următoarele: Gloria 1999 - Nicoară Andrei, Curta Bogdan, Toma Dorin, Diaconu Cristian, Adam Claudiu, Roşu Vlad, Lung Denis, Schipor Mircea, Clej Daniel, Ţurcanu Răzvan, Vasile Alin, Neagu Flavius, Tamaş Marius, Cociuba Damian, Stahl Albert, Jorza Amir.

Gloria 2000 - Dagău Andrei, Bodri Luca, Bodri Toma, Rusu Alex, Monac Răzvan, Cioban Alex, Banciu Robert, Ilisie Valeriu, Obrad Raul, Frai Claudiu, Petcuţ Raul, Mutică Denis, Morar Raul, Giosu Denis, Lazie Alex.

Finalele pe categorii, la care vor participa cele opt echipe câştigătoare ale turneelor zonale, vor avea loc în două locaţii stabilite de FRF, în perioada 17-20 decembrie.

Gloria 1999 nu a lăsat nicio şansă oltenilor (Foto FAN)

Calificare fără dubii a categoriei 2000 (Foto FAN)

GE Money
CREDITE • LEASING

Credite de nevoi personale cu ipotecă

30.000 Euro pe 30 de ani, rata de la 265 Euro/lună, DAE 10,89%

Sucursala Arad
Str. Vârful cu Dor, nr.8, cod 310085
Telefon: 0357 404 551
www.gemoney.ro

GE imagination at work

RECLAMĂ

PE SCURT

● Calendar. Elevii de clasa a VIII-a vor avea proba de limba şi literatura română pe 4 mai, iar două zile mai târziu vor fi examinaţi elevii care au învăţat în limba maternă. Pe 12 mai este programată proba la matematică. Există şi o perioadă specială de evaluare, pentru elevii care au ratat primul tur de examene, între 25 mai şi 2 iunie.

Doctor Honoris Causa

Arad (M.A.) - Universitatea de Vest „Vasile Goldiş" va decerna titlul de Doctor Honoris Causa, prof. univ.dr. Egon Richard Diczfalusy, profesor al Emeritus Karolinska Institute Stockholm, o personalitate a Europei academice. Festivitatea, ce se va bucura de prezenţa unor distinşi profesori, va avea loc astăzi, 2 decembrie, de la ora 13.00 în Sala Festivă a Palatului Administrativ Arad.

La furat de cărămizi

Ineu (I.C.) - Agenţii de siguranţă publică, din cadrul Poliţiei oraşului Ineu, au prins în flagrant două persoane în timp ce furau cărămizi. Cei doi, Amar B., de 31 de ani, şi Codruţa Lăcrimioara B., de 28 de ani, ambii din Ineu, au sustras din incinta unei societăţi comerciale, din acelaşi oraş, mai multe cărămizi din beton în valoare de 400 de lei. Pe numele celor doi, poliţiştii au întocmit un dosar de cercetare penală pentru infracţiunea de furt calificat.

Valeriu Stoica, la UAV

Arad (M.A.) - Cunoscutului om politic şi ilustrului jurist, prof.univ.dr. Valeriu Stoica (foto), i se va decerna înaltul Titlu academic de Doctor Honoris Causa al Universităţii „Aurel Vlaicu" din Arad. Sunt aşteptaţi toţi arădenii care doresc să-l cunoască pe politicianul Stoica şi într-un alt context decât cel politic. Avocat celebru, profesor de drept la Universitatea Bucureşti, fost ministru al Justiţiei, Valeriu Stoica va primi înalta distincţie academică din partea UAV, în cadrul unei festivităţi ce va avea loc în Complexul M, joi, 3 decembrie, la ora 10.00.

Poliţia arădeană a sărbătorit 90 de ani de la înfiinţare (Foto: JA)

90 de ani cu Poliţia arădeană

Arad (I.C.) - La 30 noiembrie 2009 s-au împlinit 90 de ani de la instituirea Poliţiei de stat a oraşului Arad, actul inaugurării acesteia - în anul 1919 - având loc în faţa primăriei oraşului, în prezenţa autorităţilor civile şi militare. Dintre cei care au condus destinele noii poliţii arădene amintim pe Sebastian Stoica, Valeriu Popovici, şi Ovidiu Gritta, cunoscut arădenilor care participaseră la Adunarea Naţională de la Alba Iulia ca fiind cel care se ocupase de organizarea serviciului de ordine şi siguranţă publică. Odată cu sărbătorirea a 90 de ani de la înfiinţare şi a Zilei Naţionale a României, conducerea IPJ Arad a organizat o adunare festivă, prilej cu care a acordat celor 8 ofiţeri şi 31 de agenţi de poliţie, care s-au pensionat în acest an, diplome, felicitări, urări de sănătate şi... pensie lungă. Tot cu acest prilej, au fost premiaţi şi cei mai buni sportivi ai IPJ Arad.

La înălţime Firele de curent electric sunt pregătite pentru ca în cel mai scurt timp circulaţia tramvaielor să poată fi reluată pe centru. (Foto: A.P.)

Bercea vinde Imotrust Arad

■ 3,4 milioane de euro aşteaptă să primească Bercea pentru a vinde 51% din Imotrust.

Arad (A.P.) - Pachetul de control - 51 de procente, al societăţii Imotrust Arad va fi scos la vânzare. Informaţia a fost făcută publică de către Ziarul Financiar, iar potrivit acestui cotidian, există deja un proiect preliminar în ceea ce priveşte vânzarea acţiunilor. Tranzacţiile societăţii imobiliare se desfăşoară prin intermediul Societăţii de Servicii de Investiţii Financiare IFB FINWEST din Arad.

Imotrust Arad este deţinută, indirect prin intermediul mai multor companii, de către omul de afaceri arădean Alexandru Bercea, iar potrivit unui raport financiar la finele anului trecut terenurile, dar şi participaţiile la alte firme imobiliare deţinute de Imotrust erau de peste 40 milioane de euro.

Capitalizarea de piaţă a Imotrust Arad este de 6,77 milioane euro, iar ultimul preţ de piaţă a fost de 0,0943 lei/ acţiune. La această valoare, vânzarea acţiunilor i-ar aduce lui Alexandru Bercea un venit de aproximativ 14,8 milioane lei, echivalentul a 3,4 milioane euro. Firmele prin intermediul cărora omul de afaceri arădean deţine 69,19 la sută din totalul acţiunilor dezvoltatorului imobiliar sunt: Laicom Invest, Grup Codlea, Codlea Arctic, Mara Com Mixt, Imobil Trust UTA, Parc Industrial Nord şi Bloc 01 UTA. Toate aceste companii deţin un total de 157,5 milioane de acţiuni Imotrust Arad.

Profit în scădere

Potrivit informaţiilor trecute în raportul financiar al societăţii Imotrust, făcut public de către SSIF IFB FINWEST, cifra de afaceri netă a companiei a crescut semnificativ. Dacă la 30 septembrie 2009, Imotrust Arad raporta o cifră de afaceri de 2.415.212 lei, la finele anului trecut în dreptul companiei arădene figura o cifră de afaceri de 15.998.614 lei. Cu toate acestea, profitul societăţii a scăzut dramatic anul trecut, ajungând la 561.078 lei, faţă de 6.075.188 lei - valoarea raportată la încheierea anului 2007. Conform unor alte informaţii apărute în ziarele specifice pieţei de capital, Alexandru Bercea ar fi dorit fuzionarea Imotrust Arad cu UTA Arad, companie pe care omul de afaceri ar fi dorit să o delisteze de pe piaţă.

Imotrust Arad a dezvoltat proiecte imobiliare atât în sectorul civil, cât şi în cel industrial (Foto: FAN)

INFORMAŢII FINANCIARE

- total active imobilizate - 31.12.2008: 173.009.764 lei
- nr. total acţiuni: 308.826.511
- valoare nominală acţiune: 0,1000
- dată ultima tranzacţie: 30.11.2009
- cantitate ultima tranzacţie: 42.000 acţiuni

Centură ocolitoare pentru Chişineu Criş

Arad (A.B.) - Veşti bune pentru Chişineu Criş: oraşul va avea centură ocolitoare şi intersecţii de drumuri modernizate. Vestea vine de la secretarul de stat Eusebiu Pistru, care susţine faptul că centura a fost inclusă în programul de finanţare a Ministerului Transporturilor pe anul 2010. Vestea e cu atât mai bună cu cât, potrivit oficialului arădean, „proiectul de realizare a centurii a fost depus la începutul anilor 2000, dar concretizarea sa a fost mereu amânată la nivelul ministerului. Mă bucur că am reuşit, în sfârşit, să contribui la revitalizarea unui proiect care a bătut pasul pe loc vreme de şapte ani".

Eusebiu Pistru, secretar de stat în Ministerul Transporturilor (Foto: A.B.)

Reabilitarea DN 79 Arad – Oradea aduce alte veşti bune pentru Criş, cel puţin potrivit reprezentantului ministerului. Eusebiu Pistru susţine că în proiectul de reabilitare a DN 97 au fost prinse „şi modernizarea intersecţiilor spre Vama Vărşand şi spre Sintea Mare. Ambele vor fi semaforizate şi dotate cu benzi stânga-dreapta".

Au muncit aproape pe degeaba!

■ Au rămas fără slujbă, fără cărţi de muncă şi cu o parte din banii de salarii neîncasaţi.

MONICA ARDELEAN
monica.ardelean@informmedia.ro

Arad - Cazul doamnei Velici Anuţa, la fel ca şi al altor trei angajaţi ai unei mici firme din cartierul Pîrneava, readuce în prim plan neseriozitatea unor oameni de afaceri care refuză să respecte legislaţia. A fost angajată după tipicul deja clasic: perioada de probă, apoi cu contract, pentru o scurtă perioadă, de 2-3 luni (mai 2009 - august 2009), iar apoi a fost trimisă acasă, împreună cu ceilalţi angajaţi, din lipsa comenzilor, pentru două săptămâni. Nu au mai fost chemaţi niciodată înapoi.

Fără bani şi cu cărţile de muncă blocate

Salariile nu şi le-au mai primit pe lunile iunie, iulie, august, la fel şi bonurile de masă. „Nu e o sumă foarte mare, între 700 şi 1000 Ron, dar e dreptul nostru şi vrem să le recuperăm." spune Velici Anuţa, vorbind şi în numele celorlalţi angajaţi. Cel mai dureros e că nu se pot angaja în altă parte pentru că nu li se eliberează cărţile de muncă. „Cred că nu a plătit ceea ce trebuia să plătească ca angajator. La un moment dat una dintre angajate a solicitat adeverinţă pentru medic, care s-a dovedit a fi inutilă. Nu era bună, cred că nu a plătit nici asigurările de sănătate" , precizează fosta angajată. Angajaţii au făcut plângeri la ITM, la Poliţie în încercarea disperată de a-şi obţine cartea de muncă, şi implicit dreptul la un alt serviciu. Nu au dreptul nici măcar la şomaj. Din răspunsurile primite se pare că singura soluţie rămâne acţionarea în judecată. „Am stat de vorbă şi cu un avocat dar onorariul solicitat depăşeste posibilităţile noastre financiare", mărturisesc cu disperare foştii angajaţi.

Jugu Ovidiu, inspector şef ITM a precizat: „Respectivul angajator trebuie să vină la noi, să închidă cărţile de muncă, să plătească comisionul perceput de ITM şi abia apoi, foştii angajaţi îşi vor putea ridica cărţile de muncă. Nu le putem elibera fără ca angajatorul să opereze ceea ce trebuie în ele."

Velici Anuţa, una dintre angajate (Foto:M.A.)

Angajatorul, de negăsit

Am încercat şi noi să stăm de vorbă cu angajatorul dar nu a răspuns nimeni la telefon. Situaţia rămâne incertă, mai ales că, la sediul respectivei firme nu mai e nimeni, iar numărul de telefon pe care tot sună angajaţii se dovedeşte a fi inutil. Angajaţii speră ca, totuşi, bunul simţ să o determine pe patroană să facă un efort şi să facă posibilă eliberarea cărţilor de muncă. „Stăm de atâta vreme fără salariu, fără a putea merge în altă parte. Avem familii, cheltuieli lunare, obligaţii financiare pe care trebuie să le achităm. Nu mai putem suporta la nesfârşit acest calvar", concluzionează Velici Anuţa, în speranţa că poate, totuşi, la final de an, li se va rezolva situaţia.

ANTAL BIANCA MARIA - Vrea să ajungă doctoriţă ca să ajute oamenii

BOROŞ TANIA PATRICIA - O să devină doctoriţă să trateze şi să primească mulţi bani

GLIGOR LOIS MIRUNA - Vrea să fie doctoriţă, ca mama ei

HĂLMĂGEAN DRAGOŞ MANUEL - Se face fotbalist ca să apere bine poarta

ILIEŞ SERGIU DARIUS - Doreşte să fie poliţist ca să prindă hoţii

LUPŞEA ALEXANDRU MIHAI - Se vede fotbalist că-i place să fugă şi să dea goluri

Au scris primul cuvânt: mama

Bobocii din clasa I A de la Şcoala Generală nr. 12 sunt răsplătiţi cu laude şi aplauze.

Arad (V.F.) - Ziua de 14 septembrie a însemnat pentru 19 bobocei, din clasa I A, prima zi de şcoală. Aceştia au trecut sfioşi pragul Şcolii Generale nr. 12 Arad şi au fost primiţi cu multă nerăbdare de doamna învăţătoare Morar Gabriela.

Acum, pentru micii şcolari au trecut deja multe săptămâni de şcoală şi învăţătoarea a reuşit să-i cunoască pe fiecare şi ne spune că are o clasă formată din copii isteţi, curioşi, dezinvolţi, atenţi dar şi bine pregătiţi de educatoarele care le-au deschis drumul spre învăţătură.

Sunt o mare familie formată din copii, învăţătoare, părinţi, bunici care, spre bucuria dascălului, se implică activ în viaţa şcolii şi sprijină procesul de educaţie.

„Ca nişte bureţi, boboceii mei, absorb orice noutate şi exclamă, când nu te aştepţi «Ce mult ne place la şcoală!», ne spune înv. Gabriela Morar. Sunt nu numai receptivi, dar şi sârguincioşi în rezolvarea sarcinilor didactice. Munca lor, rezultatele bune sau orice progres este răsplătit prin laude, aplauze şi calificative. Fiecare elev învaţă astfel să îşi aprecieze colegii pentru calităţile sau pasiunile sale. Astfel unii sunt talentaţi la desen şi îndemânatici, alţii ne uimesc prin dragostea faţă de animale şi vastele cunoştinţe despre acestea, fetiţele sunt sensibile şi meticuloase, pe unii îi ajută foarte mult firea lor competitivă, alţii ne surprind prin creativitate, spontaneitate, iar unii prin energia lor.

La ore suntem activi, iar la teme conştiincioşi. Ne place nespus să învăţăm jucându-ne, să cântăm ori de câte ori simţim nevoia să ne binedispunem şi să ne mişcăm. De abia aşteptăm să arătăm cât de atenţi am fost la ore, rezolvându-ne temele la programul prelungit.

Timpul petrecut după-masă, de la orele 12 la 16, când exersăm ce-am învăţat la ore, ne relaxăm prin jocuri didactice şi concursuri, chiar luăm masa de prânz împreună, ca o mare familie, a înlesnit stabilirea unor relaţii de prietenie între copii, iar pentru mine este o reală ocazie de a mă apropia de ei, de a-i cunoaşte mai bine".

„Entuziasmul pe care l-au manifestat elevii când au aflat că vom scrie primele litere de mână şi cuvântul «mama», mi-au demonstrat cât de nerăbdătoare sunt aceste minţi să descifreze tainele cititului şi ale scrisului, să înveţe, să descopere lumea", concluzionează învăţătoarea.

Înv. Gabriela Morar lucrează cu fiecare elev în parte (Foto: V.F.)

Toţi sunt dornici să răspundă (Foto: V.F.)

MARŞIEU ANTONIA - Va deveni avocată ca să primească mulţi bani

Alfabetarul, un ajutor preţios (Foto: V.F.)

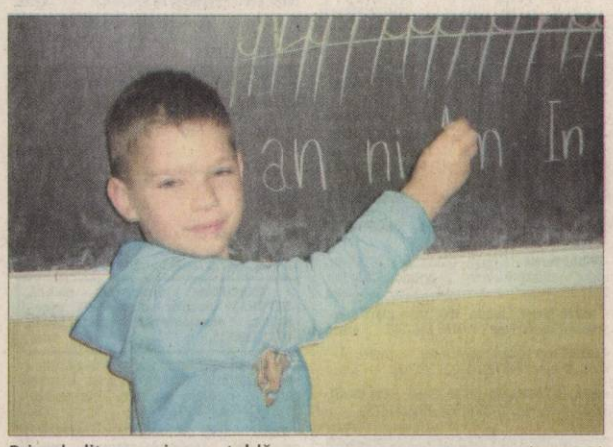
Primele litere scrise pe tablă (Foto: V.F.)

O amintire din primul an de şcoală (Foto: V.F.)

Pregătită să scrie (Foto: V.F.)

MURAR IRIS ANAMARIA - Vrea să fie doctoriţă ca să consulte pacienţii

NĂDĂBAN DIANA ALINA - Va fi doctoriţă pentru că şi acasă se joacă de-a doctoriţa

PĂIUŞAN ALEXANDRA COSMINA - Va fi asistentă medicală ca să dea medicamente şi să facă injecţii

POP SILVIU RAUL - O să ajungă pilot deoarece îi plac foarte mult elicopterele

POPA CLAUDIU IOAN - Se face fotbalist să dea goluri şi să ia mingea de la ceilalţi

POPOVICI CARINA ARIANA - Se vede doctoriţă ca să consulte pacienţii şi să le facă injecţii

SÂNGEORGEAN PAUL ALEXANDRU - Vreau să fie fermier pentru că îi plac animalele

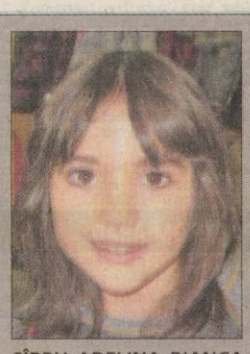
SÎRBU ADELINA BIANCA DIANA - Visează să fie pictoriţă pentru că îi place să deseneze bine

ŞOIMOŞAN MIHAI ANDREI - Doreşte să fie pictor că îi place să picteze şi să deseneze

TĂTAR ANDREEA MARIA - Va ajunge pictoriţă pentru că se pricepe la desen

TRIFOI LUMINIŢA - Vrea să devină poliţistă ca să prindă infractorii

VANZO MARC - Crede că o să ajungă poliţist ca să aresteze infractorii

ROMÂNIA
JUDEŢUL ARAD
PRIMĂRIA ORAŞULUI INEU
Ineu,str.Republicii,nr.5.cod postai 315300
Tel:0257/511550:fax 0257/511965:e-mail:primariaineu@.ineu.roSite:www.ineu.ro

ANUNŢ
PRIVIND VÂNZAREA LA LICITAŢIE PENTRU BUNURI IMOBILE

In temeiul art. 162 din Ordonanţa Guvernului nr.92/2003, privind Codul de procedura fiscala, republicata, cu modificările si completările ulterioare, se face cunoscut ca se vor vinde prin licitaţie publica următoarele bunuri imobile, proprietatea următorilor debitori:
-SC INDCOOP BATTOCCHIO SA, cu sediul in Arad, str. Pădurii nr.6,jud. Arad, CUI 1682585, dosar de executare silita nr.29/2003; reluarea procedurii de vanzare la licitatie va avea loc la data de 17.12.2009 , ora 11 la sediul Primăriei oraşului Ineu - sala de şedinţe.
Denumirea bunului imobil, descriere sumara, preţul de pornire a licitaţiei -740.313 lei* exclusiv TVA
-teren de construcţie in suprafaţa de 19.776 mp, si construcţii in suprafaţa totala construita de 5.375 mp
Creditor : CONSILIUL LOCAL INEU; Sarcini Primăria oraşului Ineu si Administratia Finantelor Publice Ineu -IPOTECA
(*) cota de taxa pe valoarea adăugata pentru vânzarea bunurilor imobile este de 19%, in conformitate cu prevederile art. 128 alin (3) lit.b) din Legea nr.571/2003 privind Codul Fiscal, cu modificările ulterioare si pct. 4 alin.(3), din Normele Metodologice de aplicare a titlului VI din Codul Fiscal, aprobate prin Hotărârea Guvernului nr.44/2004, cu modificările ulterioare.
Invitam pe cei care pretind vreun drept asupra acestor bunuri sa instiinteze despre aceasta organul de executare, inainte de data stabilita pentru vânzare.
Cei interesaţi in cumpărare, sunt invitaţi sa prezinte, in cazul vânzării prin licitatie,cel puţin cu o zi inainte, oferta de cumpărare, dovada platii taxei de participare (reprezentând 10% din preţul de pornire al licitaţiei, plătită la casieria Primăriei oraşului Ineu)sau scrisoare de garanţie bancara; împuternicirea persoanei care ii reprezintă pe ofertant; pentru persoanele juridice romane, copie de pe certificatul unic de înregistrare eliberat de Oficiul Registrului Comerţului; pentru persoanele juridice străine, actul de Înmatriculare tradus in limba romana; pentru persoanele fizice romane, copie de pe actul de identitate; dovada emisa de organele fiscale ca nu au obligaţii fiscale restante , fata de aceştia, urmând sa se prezinte la data si ora stabilita pentru vânzare la locul fixat in acest scop.
Impotriva prezentului inscris, cei interesaţi, pot introduce contestaţie la instanţa judecătoreasca competenta in termen de 15 zile de la comunicare sau luare la cunoştinţa, in conformitate cu prevederile art. 172-173 din Ordonanţa Guvernului nr.92/2003, republicata, cu modificările si completările ulterioare.
Potrivit dispoziţiilor art.9 alin.(2), lit. d) din Ordonanţa Guvernului nr.92/2003 republicata, cu modificările si completările ulterioare, in masuri de executare silita nu este obligatorie audierea contribuabilului.
Pentru informaţii suplimentare, va puteţi adresa la sediul nostru, sau la telefon 0257511550. sau 0745241133.

PRIMAR,
ING.NICOLAE MEHELEAN

DIRECTOR EXECUTIV,
EC. ADRIANA STRAUT

EXECUTOR FISCAL,
DOREL TUDOR

(H-625456)

COFICAB Eastern Europe
Recrutăm persoane motivate pentru a creşte împreuna cu organizaţia şi a-şi construi o carieră de success în cadrul organizaţiei:

TEHNICIAN IT

Salariu atractiv, tichete de masa din prima zi, transport gratuit, al 13-lea salar

Responsabilitati:
- intretinerea si configurarea structurii informatice a companiei si asigurare de suport utilizatorilor

Cerinte:
- studii superioare - informatica
- foarte bune abilitati referitoare la telecomunicatii, administrare retele, retele wireless si hardware
- cunostinte bune de limba engleza
- experience in AS/400 reprezinta un avantaj

Vă rugăm, trimiteţi CV-urile la adresa de e-mail **human.resources@coficab.ro,** la nr.de fax **0257202601** sau la sediul companiei din Arad, str.III, nr.2, Zona Industriala Vest, de luni pana sambata intre orele 6-22. **Informaţii suplimentare la tel: 0257 202632**
(H-625076)

SC MASTER LUX ARAD
ANGAJEAZĂ:

○ AGENT VÂNZĂRI.

Cerinţe :
- *experienţă în domeniul vânzărilor.*
- *cunoştinţe operare PC.*
- *abilităţi de comunicare.*
- *bun negociator.*
- *carnet de conducere cat.B.*
- *experienţă deţinută în domeniul agricol constituie avantaj.*

○ MECANIC SERVICE.

Cerinţe:
- *experienţa în domeniul maşinilor şi utilajelor agricole.*
- *studii medii/superioare.*
- *disponibilitate la deplasări.*
- *carnet de conducere cat B.*

CV-urile se vor trimite la adresa de e-mail : adriana.nadaban@master-lux.ro
(H-609222)

OMNIASIG
VIENNA INSURANCE GROUP
Sucursala ARAD

Organizează selecţie pentru

AGENŢI ASIGURĂRI

Cerinţe:
● abilităţi de comunicare ● dinamism ● atitudine pozitivă

CV-urile se trimit prin e-mail la:
emilia.jitaru@omniasig.ro, emiliaj.omniasig@yahoo.com
sau se depun personal la sediul societăţii din Bd. G-ral Dragalina Nr. 9 până la data de 04.12.2009.
(H-617943)

ANIVERSĂRI

Pentru felul cum i-ai crescut, îţi mulţumesc băieţii/ Pentru felul cum le-ai primit în inima ta, îţi mulţumesc nurorile/ Pentru felul cum i-ai legănat, îţi mulţumesc nepoatele şi nepoţii/ Pentru câtă dragoste şi bunătate reverşi peste toată familia, îţi mulţumim şi -ţi spunem La mulţi ani pentru cei 70 de ani pe care-i împlineşti!
Din partea celor dragi pentru

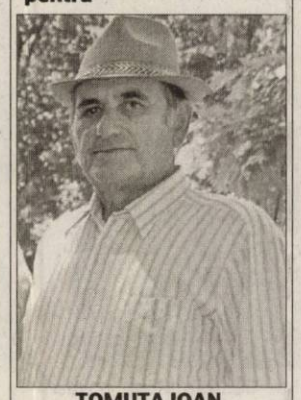

TOMUŢA IOAN,
din Almaş

OFERTE LOCURI DE MUNCĂ

• **Angajăm şofer** distribuitor şi operatori ambalare, oferim cazare gratuit, 0722266555. 625507

• **Angajăm director** de vânzări pentru asistenţă rutieră. Relaţii la telefon 0734885221 sau e- mail la dezvoltare@a- car.ro 616362

• **Angajăm persoană** tânără- postul lucrător comercial. CV pe e- mail resurse.umane.arad@gmail.com 625494

• **Angajez barman** - ospătar (fete). Informaţii 0257/257002. 622036

• **Angajez spălător** auto preferabil cu experienţă. Telefon 0745.521.277. 625843

• **Angajez vânzătoare** magazin alimentar. Orar 07.00- 19.00. Informaţii telefon: 0760.235.765, 0760.235.767. 625289

• **Firmă de** pază încadrează urgent persoane disponibile pentru munca în ture. Informaţii telefon 0728.877.464. 625825

• **societate comerciala** angajeaza sofer taxi,tinichigiu auto si electrician auto.inf tel 0257/227056 617969

PRESTĂRI SERVICII

• **AB repar** maşini spălat automate. Ofer garanţie.Informaţii telefon 0257/274600, 0745.395.282. 625055

• **Acord garanţie** 1 an reparaţii maşini spălat, 0744.241.398, 0357/401569, 0257/ 259146. 625041

• **EXECUTĂM REPARAŢII:** FRIGIDERE CASNICE ŞI COMERCIALE, AER CONDIŢIONAT. Telefon 0257/270622, mobil 0729.155.520 623529

• **EXECUTĂM termopane, mobilă, REPARĂM electrocasnice. RATE angajaţilor, pensionarilor vârstă- boală, 0731.319.515.** 947991

• **Renovări apartamente:** zugrăveli, gletuieli, faianţări, parchet laminat, instalaţii sanitare, încălziri centrale. Telefon 0257/ 531373, 0724.446.997. 625025

• **Repar maşini** de spălat automate, frigidere. Ofer deplasare.Informaţii telefon 0743.289.788. 625062

CONSTRUCŢII

• **AB- absolut** acasă aduc balast, nisip, lemne foc, 0748.934.419. 625844

• **AB- absolut** acasă aduc lemne foc, nisip, gunoi, grădină, 0742.749.698. 625846

• **AB- Absolut acasă** aduc balast nisip, piatră sorturi, 2- 40 tone, duc molozul, pământ grădină. 0745/036969, 0722/389480. 575569

• **Vând lemne** foc, esenţă tare, uscate. Informaţii 0722643354, 0752661957. 625710

• **Vând plasă** gard zincată de la 4,5 lei/mp, cuie 3,5 lei/kg, rabitz 0,8 mm 4,8 lei/kg, sârmă neagră şi zincată, etc. str. Vrabiei 4. Telefon 0257/289997, 0744.289.997, etc., www.garduri.ro. 490820

AUTO ROMÂNEŞTI

• **Vând Dacia** Solenza, 0728.956.265. 625127

• **Vând urgent** Dacia berlină, an 1995, verde metalizat, stare foarte bună de funcţionare, acte la zi, preţ negociabil. Telefon 0734.347.973. 625133

AUTO STRĂINE

• **Societate vinde** Audi Q7, nou, full option, septembrie 2008, preţ 50.000 Euro, cu leasing sau fără. Informaţii 0033609685138. 625637

• **Vând Mazda** 323F, în stare bună, 1000 Euro, negociabil. 0743607735. 607835

• **Vând Renault** 19 benzină stare bună, 950 Euro. Informaţii 0762822421. 625674

• **Vând VW** Passat 1,9 TDI, an 2006, negru, 91.000 Km, unic proprietar, full extrase, preţ 10.900 Eur. Telefon 0740.120.741, 0722.706.535. 618754

• **Vând/schimb BMW** 318i Touring benzină, 2004, argintiu, 2000 cmc, preţ 9000 Euro, negociabil. 0745320415. 618582

• **Vând/schimb BMW** 520D, an 2003, cu teren agricol, zona Ineu, sau vecinătate, 8000 Euro. 0724084702. 607576

ARMEDIS VITAL *recrutează şi plasează personal în domeniul:*
● **îngrijire vârstnici la domiciliu ● bone ● menaj**
Informaţii la telefon 0724.544.280 sau pe strada Mărăşeşti nr.49. (H-621991)

În premieră pe ţară
Măicuţa TEREZA

a fost atestată de mai marii mănăstirilor şi vă poate rezolva orice fel de problemă indiferent de gravitatea cazului. (H-580129)

Mulţumiri: mă numesc Aurelia, sunt din Nădlac, am apelat şi eu cu credinţă în Dumnezeu la Măicuţa TEREZA, pentru a-mi dezlega cununia şi să mă pot căsători cu bărbatul iubit. În mai puţin de 6 zile dânsa m-a ajutat şi acum sunt pe cale de a-mi împlini visul.

Dănuţ din Pâncota: citind mai multe despre Măicuţa TEREZA am apelat şi eu rămânând singura mea speranţă, aveam mari probleme în afaceri şi totodată şi în familie iar primind binecuvântările prin telefon de la Măicuţa TEREZA viaţa noastră s-a schimbat din rău în bine.

Apelaţi şi Dvs. pentru a vă convinge de harul Dânsei. Vă poate ajuta în dragoste, afaceri, sănătate, înţelegere în familie, spor. Tel. 0745/903 642.

ÎNSCRIERI curs ARAD
● **Masaj - Reflexoterapie ● Gimnastică recuperatorie**
Diplome emise de Ministerul Educatiei şi Ministerul Muncii
Tel: 0743.113161 *Şcoala de masaj Ofelia*
www.ofeliacenter.ro (H-602881)

Firmă de produse cosmetice
caută PERSONAL FEMININ PENTRU VÂNZAREA ŞI PROMOVAREA PRODUSELOR PROGRAM FLEXIBIL
Tel 0788164017; 0742547831; 0788164019

TOP SECURITY, Arad, P-ţa Sârbească 1
telefon 0257/280228, 281410, 0770730044
angajează PERSONAL PAZĂ
bărbaţi şi femei zona Sântana.
Organizăm şcolarizare pentru agenţi pază.
(H-625820)

www.romjob.ro

Sunt făcătoarea de minuni Simona, pot rezolva orice problemă garantat tel. 0749708027.

Baragan Alina din Arad: „mulţumesc făcătoarei de minuni Simona care în două ore m-a împăcat cu prietenul meu".

Deschide cărţile gratuit prin telefon

(H-613020)

AP.2 CAMERE-ARAD

• **Vând apartament** două camere, zonă centrală. Telefon 0740.010.299. 561436

• **Vând apartament** 2 camere, parter, contorizat, zona Boul Roşu. Telefon 0257/ 284335 sau 0744.821.407. 618682

• **Vând apartament** 2 camere, zona 300, lângă Billa, 70 mp, cu balcon, informaţii 0771/034304. 618586

• **Vând apartament** 2 camere, confort I, etaj 2, str. Poetului (Tic- Tac).Telefon 0726.139.382. 625449

AP.3 CAMERE-ARAD

• **Ocazie! Vând** foarte urgent apartament 3 camere, decomandat.Preţ 41.000 Euro, negociabil. Telefon 0745.405.722, 0744.703.759. 622077

• **Vând apartament** nou, 3 camere, 2 băi, 2 balcoane, bucătărie mare, finisat, în bloc nou, din cărămidă, izolat termic, Micălaca, strada Argeş. Telefon 0722.239.242, 0770.395.127. 622094

• **Vând apartament** transformat din 4 în 3 camere, zona 300 mobilat şi utilat, garaj, persoană fizică. 0745691449, 0770178017. 625686

• **Vând apartament** 3 camere, 100mp, zona 300,amenajat, centrală, garaj.Telefon 0744.786.980. 609159

• **Vând apartament** 3 camere 55 mp, îmbunătăţit, 32.000 Euro, Vlaicu.Telefon 0747.758.389, Miercuri,Joi,Vineri. 616641

• **3 CAMERE,** CENTRAL, 158MP, CURTE + TEREN AFERENT 287MP, 46.000EURO. 0722273759, 0742781651 578698

AP.4 CAMERE-ARAD

• **Vând apartament** 4 camere, 3/4, Peneş Curcanu.Telefon 0747.989.901, orele 08.00- 16.00 622031

• **Vând apartament** 4 camere, Polivalentă, parter, ultradotat şi mobilat, decomandat, 2 băi, clime.Telefon 0740.080.878. 625632

• **Vând apartament** 4 camere, 140 mp, ultracentral, neamenajat, informaţii 0723268475. 618553

APARTAMENT LA CASĂ

• **CASĂ MALUL** MURESULUI CU 2 APARTAMENTE ULTRAFINISATE, 113.000EURO. 0722273759, 0742781651 578549

• **Vând apartament** ultracentral în casă, (1 cameră, bucătărie, baie, cămară, boxă- parter), (2 camere, bucătărie, baie, cămară, 2 boxe- etaj) fără îmbunătăţiri- Eminescu. Info. 0745.315.895. 625273

• **Vând apartament** ultracentral în casă (2 camere, bucătărie, baie, boxă) totul nou, Eminescu. Informaţii 0745.315.895. 625395

CASE-ARAD

• **Vând casă** Aradul Nou, Piersicilor, 4 camere, living, mobilată modern, negociabil, 0748.268.015. 624833

• **Vând casă** cartier Romanilor, str. 9 Mai, nr. 1/A, D + P, teren 400 mp. Telefon 0722.239.242, 0770.395.127. 622149

• **Vând casă** mare, parter plus mansardă, suprafaţă teren 1200 mp, Micălaca.Telefon 0748.254.270. 611416

• **Vând casă** Micălaca, strada Voinicilor, SC- 80 mp, ST- 1458, FS- 20. Informaţii 0771034304. 618592

• **Vând casă** pe Pădurii 93c. Informaţii 0762859160. 618569

• **Vând casă** 4 camere 6Vânători, Sc- 200, St- 400, preţ 55.000 Euro- negociabil, informaţii 0771034304. 618589

• **Vând imobil** + 1130 mp teren, str. Andrei Şaguna 46, acces auto. 0722.239.242, 0770.395.127. 622145

CASE-JUDEŢUL ARAD

• **Vând casă** în Vladimirescu, str- V.Milea, nr. 84A, trei camere, bucătărie modernă, baie, încălzire centrală, pivniţă, grădină, 70.000 Euro/negociabil, 0751909373. 611560

CASE-ALTE JUDEŢE

• **Vând urgent** casă, cca 2000 mp, curent, gaz, apă reţea în Ungaria, 40 km de graniţă, localitate, băi termale, preţ 6200 Eur. Telefon 0745.527.320, 0744.537.988 625643

CASE DE VACANŢĂ-ALTE JUDEŢE

• **ARIEŞENI, teren** construcţii cabane vacanţă, curent electric, Certificat Urbanism, 0722- 257409. 605707

SPAŢII COM-ARAD

• **Vând depozit,** birouri, 3000 mp, toate utilităţile, 200.000Euro, negociabil, 0740.221.325. 556337

TERENURI LOCAL

• **LOC CASA** MĂNDRULOC, COLŢ, VIZAVI VILE, 5.000EURO. 0722273759, 0742781651 578020

• **Teren Grădişte,** 750 mp, strada Ludvic Roth, preţ 25.000 Eur. Telefon 0744.248.269 578588

• **Vând teren** Tabacovici 950 mp. Telefon 0756.495.707. 580105

• **10.000mp DN.** Arad- ZimandCuz, spre Oradea, 6,8 Euro/mp. 0722273759, 0742781651 581417

• **460MP, HORIA,** FS 3 STRĂZI+UTILITĂŢI, 5.500EURO. 0722273759, 0742781651 578426

TERENURI JUDEŢ

• **LOC CASĂ** CARTIER REZIDENŢIAL, BODROGULNOU, RATE, 5.000EURO. 0742781651, 0722273759 581511

• **Vând teren** de casă, Călugăreni, 615 mp, toate utilităţile, preţ avantajos. telefon 0722.226.403. 612957

• **Vând teren** Livada 300 mp+ plan construcţie casă. Telefon 0766.692.146. 625830

• **11.500 mp** şoseaua NĂDLAC, FS mare, utilităţi, Proiect HOTEL, 0722- 257409. 605712

• **7HA, ÎNTABULAT,** LÎNGĂ CASE, 9KM ARAD, 3.500EURO/HA. 0742781651, 0722273759 583020

IMOBILE CHIRII

• **Închiriez apartament** 2 camere şi garaj zona Ziridava. Informaţii 0257/433138. 580191

• **Închiriez apartament** 2 camere, etaj 1, lângă Libelula, 170 Euro/lună, informaţii 0745214355. 604143

• **Închiriez apartament** 3 camere, nemobilat, Piaţa Mică, etaj 4. Telefon 0740.374.040. 625346

• **Închiriez apartament** 2 camere, zona Uta, Familişti, 0720.150.064. 625586

• **Închiriez cabană** la Gârda de Sus (Arieşeni) 16 locuri, toate utilităţile. Telefon 0742.510.975. 625244

• **Închiriez garsonieră** confort 1, mobilată, Micălaca, str. Abrud. Telefon 0722.407.881. 624826

• **Închiriez garsonieră** 6 Vânători, complet utilată. Preţ 100 Euro+100 Euro garanţie. Telefon 0746.134.702, 0746.134.703. 625167

• **Ofer închiriere** garsonieră Banu Mărăcine, bloc 13, ap. 35. Telefon 0257/531060, 0747.782.650. 625217

• **Ofer spre** închiriere garsonieră confort 1, Micălaca. Telefon 0722.739.886. 611456

• **Ofer spre** închiriere apartament 2 camere, ☆complet mobilat☆, Zona 300. Informaţii ☎ 0740.385.571 622532

• **Ofer spre** închiriere ap.2 camere, baie, bucătărie, zona Romanilor. Telefon 210064, 0726.642.725. 625181

• **Ofer spre** închiriere apartament 3 camere, central, contorizat, gresie, faianţă, garaj, 0749.674.815. 625838

• **Primesc în** gazdă o fată, zona Micălaca. Ofer toate condiţiile inclusiv subvenţie căldură.Telefon 0743.063.013. 625828

SPAŢII COM-ARAD

• **Închiriez hală** 330 mp în Parcul Industrial Uta. Telefon 0721.288.570. 608038

• **Firmă cu** jocuri de noroc, aparate electronice funcţionând după noile legi, caută localuri- baruri pentru colaborare, procent avantajos. Telefon 0735.156.763. 612172

CAUŢI UN TEREN? VREI SĂ VINZI O CASĂ?
Poţi face totul RAPID ŞI UŞOR intrând pe www.romimo.ro
EXPERŢI ÎN IMOBILIARE
romimo.ro

DECESE

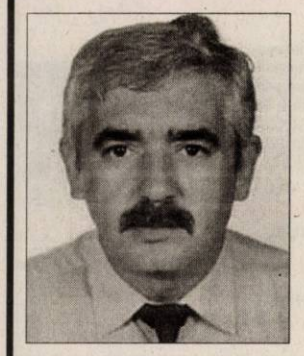

Cu nemărginită durere anunţăm trecerea în nefiinţă a celui care a fost

FRĂŢILĂ LUCIAN MARINEL,
la doar 51 ani.

Înmormântarea va avea loc joi, 3 decembrie, ora 13.00, de la capela Demian, a cimitirului Eternitatea (UTA).

Familia îndoliată

O inimă bună a încetat să mai bată, un suflet bun s-a ridicat la cer, lăsând în urmă un dor imens, recunoştinţă veşnică celei care a fost mamă, soacră şi bunică,

GHENDER FLOARE.

Înmormântarea are loc astăzi, 2 decembrie 2009, ora 14,00, la Cimitirul Pomenirea.

Familia şi nepotul Sebastian

Cu adâncă durere în suflet ne-am luat rămas bun de la cea care a fost mamă, soacră, bunică şi străbunică

DON SOFIA.

Nu te vom uita niciodată!

Copiii Ilie Don cu familia şi Nelu Don cu familia

O inimă bună a încetat să mai bată, un suflet bun s-a ridicat la cer, lăsând în urmă o nemărginită durere şi un gol imens. Recunoştinţă veşnică scumpului nostru tată, socru, bunic şi străbunic,

HUŢIU ALEXANDRU
- 82 ani.

Înmormântarea a avut loc în data de 1 decembrie 2009, ora 12,00, în sat Susag.

Cu durere în suflet: iubita fiică Elena cu ginerele Ioan, mult iubitele nepoate Claudia şi Florentina cu soţii Ovidiu şi Sorin şi strănepoţii Andreea şi Alexandru

---

Cu tristeţe şi mare durere în suflet anunţăm încetarea din viaţă şa vârsta de 90 de ani, a celui care a fost un exemplar soţ, tată, bunic şi străbunic fost

veteran de război,

ROTARIU EUGEN.

Dumnezeu să-l odihnească în pace! Înmormântarea va avea loc marţi, 1 decembrie 2009, ora 13.00, sat Bodrogul Nou.

Familia Rotariu

Cu sufletele îndurerate am condus-o pe ultimul drum, ieri, 1 decembrie, pe draga noastră mamă

BLAJ SILVIA.

S-a stins puţin câte puţin sub privirile noastre neputincioase, am iubit-o mult şi îi vom păstra amintirea mereu în sufletele rugăm pe bunul Dumnezeu s-o aşeze de-a dreapta Sa!

Fiul Ciprian şi nora Daniela

Anunţurile de deces se publică GRATUIT!

Cu profundă durere în suflet anunţ încetarea din viaţa a scumpului meu soţ

VĂLCAN IOAN.

Înmormântarea va avea loc joi, 3 decembrie 2009, ora 12.00, de la Capela cimitirului Chişineu-Criş. Dumnezeu să-l odihnească în pace!

Soţia Ana

Cu multă durere în sufletul nostru anunţăm că ne-a părăsit pentru totdeauna,

ISTIN CONSTANTIN,
la 64 ani,
decedat în Spania.

Înmormântarea va avea loc joi, 3 noiembrie 2009, la ora 14.00, în Spania. Dumnezeu să-l odihnească!

Îndurerate îl plâng surorile, copiii şi nepoţii

Cu durere în suflet ne despărţim de cel care a fost soţ, tată, socru, bunic şi străbunic

FRĂSINCAR TEODOR.

Înmormântarea va avea loc joi, 3 decembrie la cimitirul din Vladimirescu. Nu te vom uita niciodată!

Soţia Domniţa, fiica Saveta cu familia, fiica Rodica cu familia, fiul Laurenţiu cu familia, fiul Ovidiu cu familia, nepoata Mirela cu familia, vecina Blănaru Onorica cu familia

---

Cu adâncă durere în suflet anunţăm plecarea în veşnicie a iubitului nostru soţ, tată, bunic şi străbunic,

BOLCAŞ IOAN
(72 ani).

Îl vom conduce pe ultimul drum astăzi, 2 decembrie 2009, ora 13.00, la cimitirul Pomenirea. Dumnezeu să-l odihnească în pace!

Familia îndurerată

CONDOLEANŢE

Înmărmuriţi de durere ne despărţim de scumpa noastră mamă şi bunică,

FRENŢIU LIVIA (LILI).

Mihaela, Cristi, Mihai şi întreaga familie Brânaş

Cu profundă tristeţe ne despărţim de scumpa noastră mamă şi bunică,

la vârsta de 77 de ani,

FRENŢIU LIVIA (LILI),
născută SĂLĂGEAN.

Fiica sa Carmen cu familia

O lacrimă, o floare şi rugăciuni eterne pentru buna mea mamă,

FRENŢIU LIVIA (LILI).

Dormi în pace, suflet blând!

Fiica Liana

Cu nespusă durere mă despart de scumpa mea soţie,

FRENŢIU LILI.

Dumnezeu să odihnească sufletul tău cald şi blând!

Soţul Ghiţă

Suntem alături de familia Frenţiu la despărţirea de draga noastră,

FRENŢIU LILI.

Dumnezeu să o odihnească în pace!

Familia Dragoş

Un gând de mângâiere şi alinare pentru Mihaela şi familia ei în marea durere pricinuită de plecarea în veşnicie a mamei,

FRENŢIU LIVIA.

Să-i fie ţărâna uşoară şi Dumnezeu să coboare în sufletele celor dragi puterea de a depăşi suferinţa!

Ghizela

O rugăciune, o lumânare şi lacrimi pentru cea care a fost

SILVIA BLAJ

un suflet bun pe care nu îl vom uita nicodată. Dumnezeu să o odihnească în pace!

Cuscra Ecaterina

Sunt alături de finul meu Ciprian şi soţia Daniela la pierderea celei care a fost

BLAJ SILVIA,

mamă şi soacră bună la plecarea întru cele veşnice. Dumnezeu să o odihnească!

Naşa Emilia

S-a stins din viaţă cel care a fost

LUCIAN FRĂŢILĂ (SALVEŢIU),

un om deosebit. Vei rămâne veşnic în inimile noastre!

Fratele Viorel, nepotul Dragoş şi Liliana

Cu durere în suflet ne luăm rămas bun de la iubita noastră bunică,

DON SOFIA.

Dumnezeu s-o ierte!

Nepoţii: Fam. Dumitraş Florin, Oana şi Florina

Suntem alături de familia Don Ilie în durerea pricinuită de decesul mamei sale

DON SOFIA,
din Curtici.

Sincere condoleanţe!

Cumnaţii Vasile, Ica şi Mina

Colectivul clasei a-VIII-a de la Şcoala Generală Ştefan Cicio Pop este alături de fosta lor învăţătoare, Balaci Otilia, în marea durere pricinuită de moartea mamei sale!

SERVICII FUNERARE

IN MEMORIAM NON STOP!
KUKI - servicii funerare complete
Oferă toată gama de sicrie, accesorii şi servicii funerare la preţuri avantajoase.
- cameră toaletat
- cameră frigorifică
- capac frigorific
Transport Intern şi Internaţional
Contact: Arad, str. Mihai Eminescu, nr. 4 (în curte)
Tel: 0257/211.929, mob: 0723343964
www.inmemoriamkuki.com
(H-6/178)

Preluarea anunţurilor pentru următoarea zi se face până la ora 15.00 la ambele sedii, cu excepţia anunţurilor de deces, care se primesc până la ora 18.00, la sediul din Bd. Revoluţiei 81.

RO STYL COMPANY
SERVICII FUNERARE
Arad, Str. Eminescu nr. 22
(lângă Poştă)
tel. 21.44.22,
mob. 0728.690.121
TOTUL ESTE NEGOCIABIL
Gratuit:
- capac frigorific (1 zi)
- transport sicriu gol în Arad
PLATA DUPĂ ÎNMORMÂNTARE
TRANSPORT INTERN ŞI EXTERN
(H-6/131)

Licitație deschisă în perioada
1-15 decembrie 2009!

Revelion-2 persoane — 101

Perioada : 31.12.2009 – 03.01.2010;Servicii complete de masa; Masa festiva de REVELION; "Balul noului an" 01.01.2010; Cina traditionala,foc de tabara,degustari de vin fiert si tuica de casa in 02.01.2010; Divertisment musical; Bazin termal

Pretul de pornire: 885,00
Pretul normal: 1.770,00

Hotel Moneasa ★★★

SC REGINA NOPTII SRL HOTEL MONEASA
Moneasa
Tel.: 0257/ 313.151
www.hotelmoneasa.ro

Pantofi dama din piele — 24

1 pereche; Pantofi eleganti din piele, nr. 36, rick cardona - New York, Made in C.E.E., Produs Outlet

Pretul de pornire: 100,00
Pretul normal: 200,00

Papp Tibor Zoltan I.I.
Str. Golescu nr. 1
Satu Mare
Tel.: 0757 793 073

Tava rattan — 7

Tava rattan pentru mic dejun, de culoare maro închis. Mânerul și suportul sunt din lemn ușor thailandez.

Pretul de pornire: 66,00
Pretul normal: 132,00

KINGART
Republicii 13
ORADEA 410318
Tel.: 0746-055.566
www.kingart.ro

Sejur Muntele Mic-4 persoane — 49

Sejur Muntele Mic -4 persoane, apartament cu 2 paturi matrimoniale, toate mesele incluse, perioada 08.01-10.01.2010. Cabana Dor de Munte este situata in Centrul Statiunii Muntele Mic la o altitudine de 1.500 de metrii.

Pretul de pornire: 400,00
Pretul normal: 800,00

Pensiunea Dor de Munte ★★★

CONTITECH ALPIN Cabana Dor de Munte
Str. CAZARMII nr. 9,
Caransebes
Tel.: 0724.866.500

set Pelikan 3000, stilou+pix+cartuse cerneala — 118

Set Pelikan 3000, stilou+pix+cartuse cerneala in etui metalic

Pretul de pornire: 29,00
Pretul normal: 58,00

www.Jarrive.ro

Jarrive SRL

Timisoara
Tel.: 0727999777
www.jarrive.ro

Carte- Cum sa combatem daunatorii si bolile din gradina — 111

Sunt descrisi peste 750 de daunatori, boli si probleme fiziologice si este explicat modul in care puteti sa preveniti raspandirea bolilor, virusilor, fungilor si bacteriilor din gradina

Pretul de pornire: 37,45
Pretul normal: 74,90

VanStore

Vanstore
str. Traian nr. 80
Piatra Neamt
Tel.: 0726378848
www.vanstore.ro

Masa revelion — 60

Masa revelion-1 persoana; Restaurant Rustic va propune pentru ultimul eveniment de amploare a anului, un cadru rustic, cu o ambianta deosebita, pentru o petrecere de neuitat.

Pretul de pornire: 125,00
Pretul normal: 250,00

Restaurant Rustic

Sol Music Restaurant Rustic
B-dul Mihai Viteazu nr. 1 Bis
Timisoara
Tel.: 0256/293323

Acuarele Pelikan — 129

22 culori cu pensula si tub de alb de 7,5 ml

Pretul de pornire: 11,00
Pretul normal: 22,00

www.Jarrive.ro

Jarrive SRL

Timisoara
Tel.: 0727999777
www.jarrive.ro

VOUCHER ELECTROSTIMULARE-10 SEDINTE — 53

Beneficiile oferite prin tratamentul de electrostimulare: redă fermitatea mușchilor, elimină celulita, stratul adipos se micșorează, pielea își recapătă elasticitatea și aspectul sănătos,circulația sanguină se îmbunătățește.

Pretul de pornire: 125,00
Pretul normal: 250,00

Esthetica By Guinot C. medical Dr.Garleanu&Sf.Mina
Calea Aradului nr. 14B
Timisoara, Tel.: 0722578619
www.estheticabyguinot.com

Costum de baie — 82

Marimi: 36 D; 38 B; 38 D; 40 B; 40 C; 42 C; Culoare: pe fond rosu, model de tatuaj aplicat, cu cristale swarovsky; Compozitie fibroasa: 72% poliamid, 28% elastan

Pretul de pornire: 125,00
Pretul normal: 250,00

Naomi

SPRING MOMENT
Revolutiei 35
Arad
Tel.: 0257-251860

2 baxuri apa cu continut scazut in Deuteriu — 77

2 baxuri apa cu continut scazut in Deuteriu "Preventa 105" = 12 sticle (tratament pentru 12 zile); 1 sticla = 2 Litri;

Pretul de pornire: 279,32
Pretul normal: 558,64

ROTIPAL

ROTIPAL
Turturicii 19
Arad
Tel.: 0257-251860
http://www.preventa.go.ro/

Voucher-Electrostimulare-slabire abdomen+coapse — 37

Electrostimulare - slabire abdomen+coapse; specialistii de la Salon Dermoceter propun tonifierea abdomenului si coapselor in decursul a 10 sedinte, cu revolutionarul aparat MEB 18000, tehnologie de varf in Franta.

Pretul de pornire: 119,00
Pretul normal: 238,00

DERMOCENTER

Brazesti - Salon Dermocen
Str. Ciprian Porumbe nr. 107
Timisoara
Tel.: 0728941299
www.dermocenter.ro

Masa de revelion — 67

HEAVEN Club din Timisoara va propune la trecerea dintre ani o petrecere de neuitat.Cu un program artistic de exceptie, cu animatori si artificii, Club Heaven este locul perfect pentru distractie de nota 10.

Pretul de pornire: 100,00
Pretul normal: 200,00

HEAVEN CLUB

Elaine - Heaven Club
Zona Stadion F.N.
Timisoara
Tel.: 0744052848

Cobra ESD7000-detector radar — 120

Detectorul radar ESD 7000 de la Cobra reprezinta o alegere care va raspunde in totalitate cerintelor utilizatorilor. Detectie: 360 grade; Puterie detectie: 1,5-2 km (linie dreapta si vreme buna)

Pretul de pornire: 92,50
Pretul normal: 185,00

www.Jarrive.ro

Jarrive SRL

Timisoara
Tel.: 0727999777
www.jarrive.ro

Husa NIKON CS02 ptr aparate foto – 1 buc — 35

Husa aparat foto Nikon CS-P02, compatibila cu toate modele serie L si S, precum si cu alte aparate foto compacte. Material de foarte buna calitate.

Pretul de pornire: 25,00
Pretul normal: 50,00

COMPLETE IT
Soroca Nr. 4, Ap. 5
Timisoara 30066
Tel.: 0722561047

Leagan dublu — 11

Leagan dublu; Dimensiuni : Latimea = 286 cm; Lungimea = 315 cm; Inaltimea = 245cm

Pretul de pornire: 427,00
Pretul normal: 854,00

DEIOLA

DEIOLA
Carpatilor nr 15
Satu Mare 440104
Tel.: 0726.495.600
www.deiola.ro

Geaca Adidas barbati — 70

Geaca ADIDAS de iarna , pe talie, banda elastica la maneci si la talie, 2 buzunare laterale cu fermoar, 1 buzunar interior cu fermoar, gluga detasabila captusita, material : fâs.

Pretul de pornire: 89,50
Pretul normal: 179,00

Sportday.ro

SPORTDAYCOM
Al CINEMATOGRAFULUI 3
Braila 810270
Tel.: 767511170
www.sportday.ro

Oglinda decor — 10

Oglindă decor cu ramă lemn. Pe ramă regăsiți motivul Soarelui, care redă momente din atmosfera exotică a Indoneziei.

Pretul de pornire: 82,50
Pretul normal: 165,00

KINGART

KINGART
Republicii 13
ORADEA 410318
Tel.: 0746-055.566
www.kingart.ro

Casuta pentru papusi — 114

Executata din material moale Echipat cu papusele: fetita si baietel, camera de zi cu TV,set de dormit, baie si bucatarie completa dimensiuni aproximative: H=50cm;L=35 cm;l=22 cm

Pretul de pornire: 80,00
Pretul normal: 160,00

VanStore

Vanstore
str. Traian nr. 80
Piatra Neamt
Tel.: 0726378848
www.vanstore.ro

Tv tuner Leadtel Global premium -1 buc — 31

TV Tuner intern, PCI, Sunet stereo, audio FM, inregistrare programata, Teletext, telecomanda, Svideo, captua video de pe camera video, garantie 2 ani.

Pretul de pornire: 65,00
Pretul normal: 130,00

COMPLETE IT

COMPLETE IT
Soroca Nr. 4, Ap. 5
Timisoara 30066
Tel.: 0722561047

Alarma personala — 122

O alarma personala compacta si discreta: este suficient sa trageti de inel si se va activa o puternica sirena. Daca va intoarceti acasa tarziu, daca faceti jogging, daca plimbati cainele, acest obiect va fi un indispensabil ajutor pt. siguranta Dvs.

Pretul de pornire: 7,50
Pretul normal: 15,00

www.Jarrive.ro

Jarrive SRL

Timisoara
Tel.: 0727999777
www.jarrive.ro

Camasuta de noapte "Fun" — 98

Marimi: 38; 42 Culoare: rosu cu imprimeu negru de fructe de padure Compozitie fibroasa: 95%bumbac, 5% elastan Descriere: Este o camasuta de noapte cu lungimea pana la genunchi, cu umeri cazuti, avand manecute trase cu elastic subtire.

Pretul de pornire: 74,75
Pretul normal: 149,50

Naomi

SPRING MOMENT
Revolutiei 35
Arad
Tel.: 0257-251860

Camasa de noapte "Fun" — 99

Marimi: 36; 38; 40; 42. Culoare: pe fond roz, miei albi brodati Compozitie fibroasa: 100% bumbac Descriere: Croi drept, maneca lunga, decupaj rotund la gat

Pretul de pornire: 72,50
Pretul normal: 145,00

Naomi

SPRING MOMENT
Revolutiei 35
Arad
Tel.: 0257-251860

EXPRESOR NESCAFE KRUPS DOLCE -COD 200610-RED — 42

EXPRESOR NESCAFE KRUPS DOLCE -COD 200610-RED Putere 1460W, Presiune pompa 14 bari, capacitate rezervor apa 1,3 L, control cantitate apa manual.

Pretul de pornire: 300,00
Pretul normal: 600,00

OUTLET electrocasnice

OUTLET ELECTROCASNICE
str. Miresei nr.1
Timisoara 300642
Tel.: 0722578619
www.outlet-electrocasnice.ro

Suntem alături de fam. Cincu Cornelia şi copiii Ciprian, Valeriu şi Cristina din Arad, în marea pierdere suferită de cel care le-a fost soţ şi tată.

Sincere condoleanţe din partea fam. Dan Ioan, Rodica şi Roxana din Gura Văii

Sunt alături de colegul meu, Dan Dănăilă, la marea durere pricinuită de decesul mamei sale dragi,

DĂNĂILĂ AURELIA.

Dumnezeu să-ţi mângâie sufletul şi pe familia ta!

Lavenica cu întreaga familie Bondor

Cu inima zdrobită de durere ne despărţim de iubitul nostru tată şi bunic

VĂLCAN IOAN.

Dumnezeu să-l odihnească în pace!

Fiica Rodica, ginerele Misi, nepoţii Karina, Antonia şi Dorin

Cu tristeţe în suflet, ne luăm rămas bun de la iubitul nostru tată şi bunic

VĂLCAN IOAN,

pe care îl vom plânge mereu.Odihneşte-te în pace!

Fiul Ionel cu soţia Veronica şi nepoata Alexandra

Suntem alături de colegul nostru Gheorghiţă Vasile şi familia sa la durerea pricinuită de decesul soţiei sale

GHEORGHIŢĂ MĂRIOARA.

Sincere condoleanţe din partea colectivului Primăriei Dieci

Suntem alături de prietenul nostru Gheorghiţă Vasile în acest moment de grea încercare pricinuită de decesul soţiei sale,

GHEORGHIŢĂ MĂRIOARA.

Familia Darău Cantermir din Gurahonţ

Profund îndureraţi de dispariţia prematură a cuscrei noastre suntem alături cu tot sufletul de cuscru şi nora noastră. Te iubim şi te purtăm în suflet toată viaţa. Odihneşte-te în pace suflet blând!

Cuscrii familia Barz

Mulţumim tuturor celor care, cu o floare, o vorbă bună sau un gând curat, au fost alături de noi la pierderea celei care va rămâne veşnic în sufletele noastre,

CELOVSKI SUSANA.

Dumnezeu să o odihnească!

Familia Bodrogean

Anunţurile de deces se publică GRATUIT!

COMEMORĂRI

Azi se împlineşte un an de când a încetat să mai bată inima celui mai drag fiu, frate, cumnat şi unchi, un soţ şi tată minunat

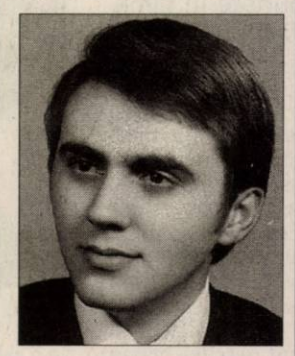

DORU DREUCEAN,
din Huston Texas S.U.A.

Ai fost copilul minunat, un soţ şi tată adorat, cum altul n-or mai existat. Aşteptăm cu speranţă ziua revederii!

Tata Teodor, fratele Dan cu soţia Carmen şi nepoatele Diana şi Daniela

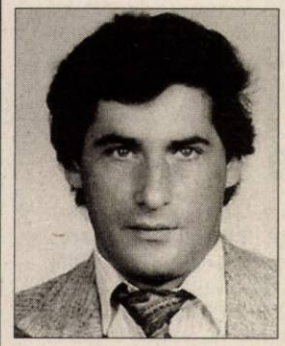

La un an de la trecerea sa în nefiinţă, îl plângem pe cel ce a fost,

BINCHICI HORIA NICOLAE.

Dumnezeu să-l odihnească în pace!

Familia

✝ Cu sufletele îndurerate amintim că în 02.12.2009 se împlinesc 2 ani de când soţul, tatăl, socrul şi bunicul nostru drag

Prof. MURĂŞAN DUMITRU,

a plecat în lumea veşniciei, lăsându-ne cu inimile pline de adâncă tristeţe şi amintire veşnică. Dumnezeu să-i dea odihna binemeritată!

Soţia Livia, fiicele Voichiţa, Liana şi Ina cu soţii Pavel, Nelu, Dan şi nepoatele dragi Ela şi Ioana

Un gând pios, o lacrimă, o amintire, după 1 an de la trecerea în nefiinţă a celui care a fost soţ, tată şi bunic,

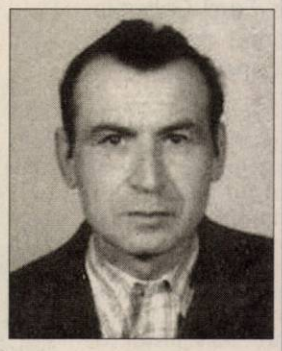

ARDELEAN MOISE.

Odihnească-se în pace! Dumnezeu să-l ierte!

Familia Ardelean

Se împlinesc 4 ani în 6 Decembrie de la decesul soţului meu iubit

VIDU IOAN.

În veci îndoliată mai lăsat în singurătate soţia Magdalena, Baci naşu de la Şeitin rudele şi vecinii care te-au iubit

În 1 decembrie se împlinesc 11 ani de la despărţirea de dragul nostru soţ, tată, socru şi bunic

COVACI SAVU.

Te vom păstra în suflet şi nu te vom uita niciodată. Dumnezeu să te odihnească în pace!

Familia- soţia, copiii, nurorile şi nepoţii

Azi se împlineşte un an de când a încetat din viaţă

prof. DRUMUŞ TIBERIU,

soţ, frate, cumnat şi unchi. Veşnic vei rămâne în inimile noastre!

Soţia Aurica

În data de 2 decembrie se împlinesc 10 ani de la decesul celui care a fost,

ing.

CUZMAN DIMITRIE,

soţ şi tată deosebit. Nu te vom uita niciodată!

Soţia şi fiul cu familia

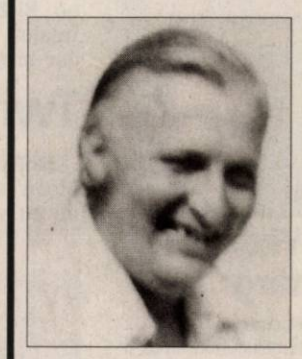

Cu nemărginită durere în suflet anunţăm că în 1 decembrie s-au împlinit 4 ani de la trecerea în nefiinţă a celui care a fost un om de o deosebită valoare umană şi spirituală

OLTEANU GHEORGHE MIHAIU,
din Pecica.

Lacrimi şi durere pentru un suflet deosebit care a suferit mult în viaţă.

Familia Olteanu Marcel

Ieri, 1 decembrie s-au împlinesc 43 de ani de când cel care a fost un om de o inestimabilă valoare umană, spirituală şi profesională,

învăţător - director

LAITA ION,
din Pecica

a plecat dintre noi. Dumnezeu să-l odihnească în pace!

Familia Olteanu Marcel

ELECTRONIC PLUS

• **VÂND lăzi, congelatoare, combine, maşini spălat 350- 550 lei, vitrine frigorifice, anvelope. www.madona.ro Rate angajaţilor, pensionarilor vârstă- boală, ☎0769.005.400.** 8694

PLANTE-FLORI

• **Vând porci** de 30- 35 kg în Arad. Telefon 0257/235524. 611403

ANIMALE-PĂSĂRI DOMESTICE

• **Vând porci** la 80- 90 kg bucata. Telefon 0744.855.910. 620238

• **Vând viţea** 300 kg şi tăuraş 300 kg pentru tăiere. Telefon 0745.505.122. 625834

ÎMPRUMUTURI FINANCIARE

• **Oferim împrumuturi!** 1.000- 100.000 Euro! 12 LUNI! Întreaga plată la final! 0726.842.692,0743.787.609. Posibilităţi prelungire contract împrumut notarial 0% dobândă. 624838

• **Ofertă! Valută** rapid cu 4% plata la final! Telefon 0721.492.429. 625445

CITAŢII

• **Se citează** pârâţii Păcurar Leonte, Păcurar Georgiana cu domiciliul necunoscut, în proces cu reclamanta Hang Vinovea, cu termen de judecată la 17.12.2009, la Judecătoria Lipova. 625627

• **Se citează** pârâtul Bold Aurel cu domiciliul necunoscut, în proces cu reclamanta Lăzărescu Elena, cu termen de judecată la 17.12.2009, la Judecătoria Lipova. 625636

DIVERSE

• **Cumpăr argint vechi, plata pe loc. Telefon 0746.640.350.** 625652

• **Cumpăr mobilă** din lemn, cărţi, bibelouri şi alte obiecte vechi. Telefon 0744.203.945. 607107

• **Cumpăr pene** vechi şi noi, baterii uzate, cupru. Ofer preţ bun,0755.920.069. 625821

• **Cumpăr pene** vechi- noi, la preţ convenabil. Telefon 0745.983.893. 617115

• **Cumpărăm calorifere** din fontă, baterii uzate, fier vechi, pene de gâscă, 0749.974.783, 0742.299.805. 580070

• **De vânzare** robot sudură- pornire, 250 Eur, maşină făcut sicrie 1.100 Eur, colţar bucătărie din cireş. Telefon 0749.211.213. 625568

• **Vând ţuică** de prune 150 L, 15 Ron/litru. Informaţii 0257/372877. 622118

• **Vând ţuică** prune 52 grade, de Chisindia. Telefon 0742.435.545. 625145

• **Vând tablouri** - pictori consacraţi. Informaţii 0723268475. 608599

C.N. POŞTA ROMÂNĂ S.A.
Direcţia Regională de Poştă Timişoara
Oficiul Judeţean de Poştă Arad

caută spaţiu de închiriat în localitatea Vinga, jud. Arad, în suprafaţă de 60-100 mp, pentru oficiul poştal Vinga.

Acest spaţiu trebuie să aibă încălzire, apă curentă, grup sanitar iar reţeaua de alimentare electrică să suporte o sarcină de cel puţin 4,5 kw.

Caietul de sarcini se poate achiziţiona de la Sediul Oficiului Judeţean de Poştă Arad, str. Gării, nr. 3, până la data de 10.12.2009, ora 14.00.

Ofertele se depun la sediul Direcţiei Regionale de Poştă Timişoara, Bd. Revoluţiei 1989, nr. 2, până la data de 11.12.2009, ora 11.00, iar deschiderea ofertelor se va face în data de 11.12.2009, ora 13.00.

Relaţii la telefon 0257/230.850; Fax: 0257/228.482 - Director Coordonator Adjunct - Daniel Cancel.

Program mica publicitate: pe B-dul Revoluţiei, nr. 81 luni-vineri: 8.00-18.00, duminică: 9.00-13.00, pe Poetului 1C (hala 36) luni-vineri: 9.00-16.00.

PE SCURT

● **Premiu.** Scriitorul Jonathan Littell, cunoscut autor de romane istorice, a câştigat premiul pentru cele mai proaste scene de sex din literatură, acordat de 17 ani de revista Literary Review, pentru romanul „The Kindly Ones". În 2008 premiul a revenit scriitoarei Rachel Johnson pentru „Shire Hell". Sursa: NewsIn

Cosmonautul rus Roman Romanenko s-a reîntors pe Pământ, în nordul Kazahstanului. (Foto: EPA)

Operaţie fatală

Buenos Aires - Modelul argentinian Solange Magnano, 38 ani, a murit duminică seara după ce a suferit o embolie pulmonară, în urma operaţiei estetice de mărire şi ridicare a feselor. Solange a fost Miss Argentina în 1994 şi a practicat profesiunea de model în Europa. De mică a trăit la San Francisco, unde în urmă cu doi ani a deschis o şcoală de modele, Actitud Models. Era căsătorită şi mamă de gemeni.

Expoziţie

Bangkok - Ultimele tehnologii ale constructorilor de maşini din întreaga lume se regăsesc la a 26-a ediţie a expoziţiei internaţionale de maşini şi motociclete, Motor Expo 2009, ce se desfăşoară la Bangkok în perioada 2 - 13 decembrie. În cadrul acesteia, sunt lansate noi modele de maşini, accesorii de maşini şi echipamente de întreţinere. Sursa: NewsIn

Vedetă la târg

Bucureşti - Vedeta târgului Gaudeamus a fost scriitorul indian, celebru pentru a-şi fi atras, în urmă cu 20 ani, cu volumul „Versetele satanice", condamnarea la moarte de către tribunalul iranian, Salman Rushdie (foto). Rushdie, care a avut şi o sesiune de autografe la târg, a vândut peste 8.000 de volume, din toate cele 12 titluri scoase de Polirom, unii cititori cumpărând chiar toată colecţia pentru a lua autografe pe fiecare exemplar. Cele mai căutate titluri ale lui Rushdie au fost „Versetele" şi ultima sa carte, „Seducătoarea din Florenţa", fiecare cu câte 2.200 de exemplare vândute. Sursa: NewsIn

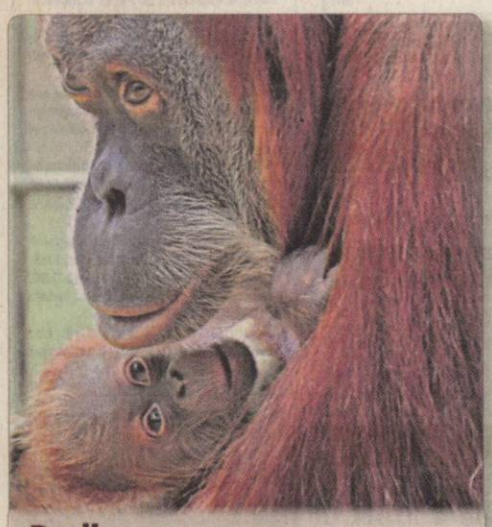

Dodi, puiul de urangutan, s-a născut la grădina zoologică din Dresda. (Foto: EPA)

Scrisoarea lui Beethoven

Berlin - Epistola adresată de Ludwig van Beethoven avocatului său, în care îl numea moştenitor al averii pe nepotul său Karl a fost vândută pentru suma de 500.000 de dolari, informează casa de licitaţii J.F. Stargadt, cu sediul la Berlin. Un colecţionar privat german a vândut scrisoarea datată în 1823. Misiva, evaluată la 180.000 de dolari, a fost vândută în cele din urmă pentru 500.000 de dolari, un preţ record pentru o scrisoare a lui Beethoven. În scrisoare, compozitorul indică avocatului său că lasă averea nepotului său, Karl. Sursa: NewsIn

Rochii scoase la vânzare

■ Ţinute ale lui Audrey Hepburn ce vor fi licitate au fost purtate în filme care au făcut-o celebră.

Audrey Hepburn (Foto: FAN)

Londra - O parte a garderobei actriţei Audrey Hepburn, considerată un model în modă şi muza Givenchy, va fi expusă la Paris, înaintea unei licitaţii care va avea loc la Londra, pe 8 decembrie, au anunţat casele Sotheby's şi Kerry Taylor Auctios, care organizează vânzarea. 36 de rochii din anii 1950-1960 care au aparţinut actriţei britanice filiforme, care avea o eleganţă distinsă, sunt scoase la vânzare, alături de pălării, curele, multe dintre ele Chanel. Printre aceste rochii se numără şi câteva ţinute de seară - rochii negre Valentino, Elizabeth Arden şi, bineînţeles, Hubert de Givenchy, dar şi ţinute pe care actriţa le-a purtat în filmul „Parisul zgomotos" (1962) şi o rochie de cocktail pe care a purtat-o în „Cum să furi un milion de dolari" (1966).

Jumătate dintre profiturile licitaţiei, estimate la 100.000 de lire, vor fi donate asociaţiei The Audrey Hepburn Children's Fund. Sursa: NewsIn

Twitter, o versiune cu plată

Hollywood - Pelicula „New Moon" (foto), continuarea idilei cu vampiri în care joacă noul sex simbol de la Hollywood, Robert Pattinson, este pentru a doua oară lider al box office-ului de weekend din SUA, cu încasări de 42,5 de milioane de dolari. Inspirat de un roman fantastic scris de Stephenie Meyer, „New Moon" este o poveste romanţată, cu accente de thriller, care continuă aventurile tânărului vampir interpretat de britanicul Pattinson. Primul film din această serie, „Twilight", a fost lansat acum un an şi a realizat, numai în SUA, încasări de peste 190 de milioane de dolari, după ce în peliculă s-au investit 37 de milioane. Sursa: NewsIn

Naba este născută în zodia Rac, pasiunea ei este pictura.

www.bihon.ro

Filmul ultimilor 30 de ani

■ „Apocalipsul acum" al lui Francis Ford Coppola a fost elogiat de Cercul Criticilor Londonezi.

Scenă din film (Foto:FAN)

Londra - Filmul celebrului Francis Ford Coppola, „Apocalipsul acum", bazat pe romanul lui Joseph Conrad, „Inima Întunericului", spune povestea căpitanului Willard (Martin Sheen) care are misiunea să îl lichideze pe colonelul Kurtz (Marlon Brando), un fost ofiţer de rang înalt care înnebuneşte şi îşi creează propria lume în adâncul unei jungle din Vietnam. Filmul a surclasat filme precum: „Lista lui Schindler" de Steven Spielberg, „Vieţile altora / Das Leben der Anderen"de Florian Henckel von Donnersmarck, „Necruţătorul / Unforgiven" de Clint Eastwood, „Brokeback Mountain - o iubire secretă" de Ang Lee. Filmul lui Coppola, care a primit o serie de premii importante, de la lansarea sa, în 1979, a fost, de altfel, favoritul criticilor.

Directorul LFCC, Jason Solomons, a spus că filmul lui Coppola merită premiul, fiind o peliculă cu un mesaj anti-război, mesaj care este actual şi azi, după 30 de ani.

Ultimele producţii ale lui Coppola: Tetro (2009) - regizor, scenarist; Youth Without Youth (2007) - regizor, scenarist; The Rainmaker (1997) - regizor, scenarist; Jack (1996) - regizor; Bram Stoker's Dracula (1992) - regizor; Naşul: Partea a III-a (1990) - regizor, scenarist.

A murit Milorad Pavic

Belgrad - Scriitorul sârb Milorad Pavic (foto), tradus abundent în mai multe limbi străine, a încetat din viaţă, la vârsta de 80 de ani, în urma unei crize cardiace, a anunţat, luni, agenţia de presă Tanjug. Premierul sârb Mirko Cvetkovic a adresat o scrisoare de condoleanţe familiei şi Academiei de Arte şi Ştiinţe din Serbia, al cărei membru era Pavic. Dispariţia scriitorului constituie o „pierdere imensă pentru Serbia şi pentru literatura sârbă. Era unul dintre cei mai citiţi şi renumiţi scriitori, atât în Serbia, cât şi în străinătate", a subliniat Cvetkovic în mesaj.

Milorad Pavic şi-a făcut debutul literar în 1967, cu o culegere de poezii intitulată „Palimpsesti". Primul roman de mare succes al lui Pavic a fost „Dicţionarul kazar" (1984). Una dintre ultimele sale cărţi, numită „Unicat" are o sută de finaluri diferite. Sursa: NewsIn

George Clooney, cu mama sa Nina, la premiera filmului „Sus, în aer" (Foto: EPA)

BILANŢ
Adolf Ivanovici şi sportivii de la Box Club UVVG au depăşit obiectivul cu şase medalii **/p.9**

CONCERT
Rodica Tălmaciu, directorul Filarmonicii, despre concertul eveniment de astăzi **/p. 12**

Astăzi: locuri de muncă /p. 13

JURNAL ARĂDEAN

FONDAT 1989
APARE LA ARAD
☎ 0257/281.802
Anul XXI, nr. 5908
16 pagini • 1,2 lei

Joi
3 decembrie 2009

E-MAIL:
redactia.jurnalaradean@informmedia.ro
adevaruldearad@informmedia.ro

publicitate.jurnalaradean@informmedia.ro
publicitate.adevarul@informmedia.ro

Scandal pe tema gazelor

■ Uniunea Locală a Asociaţiilor Locative Arad acuză A.N.R.E. că acoperă un abuz.

SIMONA BUTARU
simona.butaru@informmedia.ro

Arad - Noile contracte de furnizare a gazelor naturale înmânate consumatorilor casnici au atras critici aspre din partea Uniunii Locale a Asociaţiilor Locative Arad (ULALA). „Prin Ordinul 77 din 10.09.2009, A.N.R.E. (Autoritatea Naţională de Reglementare în Domeniul Energiei) a elaborat prevederile contractului-cadru pentru furnizarea reglementată a gazelor naturale la consumatorii casnici, unde se încadrează şi Asociaţiile de Proprietari. Pentru aceste categorii de consumatori unele dintre aceste prevederi sunt abuzive, chiar reprezentând o adevărată sfidare a consumatorilor", subliniază Vasile Arion, vicepreşedintele ULALA.

Arion ne-a informat că sunt şi situaţii în care unii administratori de bloc au refuzat să semneze noile contracte, documente care prevăd o estimare a consumului şi o regularizare abia după trei luni, fapt care pune administratorii într-o situaţie cel puţin dificilă: să recupereze nişte sume de la locatari care, poate, s-au mutat din bloc în decursul perioadei până la regularizare. Reprezentanţii Asociaţiilor de Proprietari din România s-au adresat oficial Guvernului, Parlamentului, A.N.R.E. „semnalând acest abuz", susţin aceştia. **/p.3**

12°C Vreme închisă, ploi

Dimineaţa · La prânz · Seara

Primii în faţa viiturilor?

Arad (A.B.) - Aradul se numără printre cele 12 judeţe din România care ar putea fi cele mai afectate de precipitaţii, în următorii ani, ardelenii şi bănăţenii ocupând primele locuri în acest top negru. **/p.12**

Declaraţii retrase

Arad (I.C.) - Încă un martor din dosarul „Împăratul" şi-a retras declaraţia, acuzând că i-a fost scrisă de poliţişti. Asta în timp ce apărătorii a trei dintre inculpaţi au cerut ca aceştia să fie eliberaţi. **/p.8**

Indisponibili

Arad (A.H.) - Drida, Nădăban, Buican - suspendaţi, respectiv Mihuţ - probleme de sănătate nu vor evolua pentru UTA în meciul de sâmbătă cu Gaz Metan CFR Craiova. **/p.9**

Fără succes

Arad (A.P.) - Horia Ocolican, directorul AJOFM, explică de ce nu s-au făcut mai multe angajări la bursele muncii. **/p.5**

6 422225 000018
JURNAL ARĂDEAN
Arad, Str. Poetului Nr. 1C
0257-281802

Companii bisericeşti

În clasamentul celor mai bănoase afaceri în care sunt implicate cultele se află, printre altele, edituri, benzinării, fabrici de îmbrăcăminte şi hoteluri de patru stele.

venituri 2008 -mil. lei

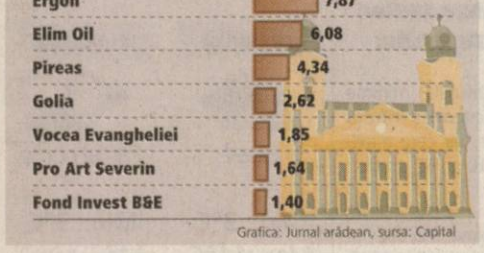

Grafica: Jurnal arădean, sursa: Capital

Tragere la sorţi Mâine, la Cape Town, va avea loc tragerea la sorţi pentru Campionatul Mondial de fotbal, de anul viitor, din Africa de Sud. Franţa nu este cap de serie. / **p.10** (Foto: EPA)

Universul Verde
Adresa: str. Pădurii nr. 24, (piaţa Obor)
Tel: 0257/270 090, Fax: 0357/408 345
E-mail: info@vignetoconsult.com.
Vă oferim toată gama de:
- Arbori şi arbuşti ornamentali
- Pomi fructiferi anul 3 în vas
- Butaşi struguri de masă
Tot materialul săditor este certificat şi garantat
* Orar:
Luni-Sâmbătă 09:00-13:00, 14:00-18:00
Duminică 09:00-12:00
Vă aşteptăm
www.aradon.ro

Vaccinare

Arad (A.G.) - Peste 5.400 de persoane din judeţul Arad au fost vaccinate împotriva gripei normale în numai patru zile.

De ieri a început şi campania de vaccinare împotriva virusului gripei porcine, AH1N1. **/p. 8**

10,25% dobândă
pentru depozite în lei pe termen de 100 zile
0% comision de retragere la scadenţă
Depozitul Piraeus 100
Call Center: 021.303.69.69
Tel Verde: 0.800.801.802
www.piraeusbank.ro
PIRAEUS BANK
Oricând vrei mai mult

(H-628052)
EU LUPT PENTRU TINE!
basescu.ro
RECLAME

REMEMBER

3 decembrie

1596 S-a născut Nicola Amati, lutier italian (d. 1684)

1861 Alexandru Ioan Cuza anunţă, cu prilejul deschiderii Camerelor, că „Înalta Poartă, precum şi toate Puterile Garante" recunosc Unirea Principatelor

1883 S-a născut Anton Webern, compozitor şi dirijor austriac (m. 1945)

1888 A încetat din viaţă Carl Zeiss, inventatorul sticlei Zeiss (n. 1816)

1894 A încetat din viaţă scriitorul Robert Louis Stevenson (n. 1850)

1900 S-a născut Richard Kuhn, biochimist german (d. 1966)

Pierre-Auguste Renoir

1919 A murit pictorul impresionist francez Pierre-Auguste Renoir (n. 1841)

1948 S-a născut Ozzy Osbourne, solistul trupei Black Sabbath

1954 A încetat din viaţă Maria Ventura, actriţă de teatru (n. 1886)

BINE ATI VENIT!

● Ancateu Alesia-Andreea, Toma Iasmina-Andreea, Russu Emanuel-Cătălin, Zorlescu Darius-Andrei, Bosancu Bianca-Elena, Leahu Estera-Istina, Berbece Cristina, Adoriean Ioan, Roman Cristian-Gheorghe.

AU PLECAT DINTRE NOI

● Buş Iosif (1950), Mihai Dan Valentin (1959), Ciupe Aurel (1957), Arsin Ionel Nicolae (1928).

PIETE, TÂRGURI

● Azi este zi de piaţă agroalimentară la Curtici, Sebiş, Bata, Cermei, Zădăreni, Ghioroc, Săvârşin, Secusigiu, Sântana, Târnova, Zăbrani, Zerind.

SĂNĂTATE

● MEDLINE SERVICE - injecţii, pansamente, perfuzii, recoltări analize la domiciliu, 7 zile din 7. Tel. 0257.338.578; 0728.285.762; 0728.285.760.

SUDOKU

Reguli:

În fiecare bloc sunt câteva cifre între 1 şi 9, stabilite dinainte. Acestea trebuie completate cu cifrele lipsă, în aşa fel încât fiecare număr să figureze o singură dată. De asemenea, cifrele de la 1 la 9 trebuie să figureze o singură dată atât pe rândurile orizontale cât şi pe coloanele verticale ale celor nouă blocuri luate împreună.

ÎNCEPĂTORI

	4	6	2	1				
	5				6	3	2	4
	9		4		7			6
	7	3				4		8
1				9				7
9		8				2	1	
4			8		2		6	
2	1	7	5				3	
				3	9	7	4	

AVANSAŢI

8				7		2		
5					4	9		1
			1			3		
		1	6		3	4		5
2		4	7		1	8		
		9			7			
1		5	8					3
		6		3				2

ÎNCEPĂTORI

7	3	4	2	5	8	9	1	6
8	2	6	3	1	9	4	5	7
9	5	1	6	4	7	3	8	2
1	9	3	8	7	4	6	2	5
2	7	5	1	9	6	8	4	3
4	6	8	5	3	2	1	7	9
5	4	9	7	8	3	2	6	1
3	1	2	4	6	5	7	9	8
6	8	7	9	2	1	5	3	4

AVANSAŢI

4	9	8	1	3	6	5	2	7
5	7	6	2	4	9	1	3	8
2	3	1	7	5	8	6	9	4
8	1	4	5	7	3	9	6	2
7	5	2	9	6	4	3	8	1
3	6	9	8	2	1	4	7	5
9	4	5	6	8	2	7	1	3
6	8	7	3	1	5	2	4	9
1	2	3	4	9	7	8	5	6

UNDE MERGEM

CINEMA

DACIA

● „Che: Argentinianul" (Franţa, Spania, SUA), orele 14; 17; 20.

ARTA

● „Gomorra" (Italia), orele 15; 17.30; 20.

TEATRE

TEATRUL CLASIC „IOAN SLAVICI"

● **„Slugă la doi stăpâni"**, de Carlo Goldoni. Regia – Laurian Oniga;Decorul – Laurian Oniga; Costumele – Diana Serghiuţă (duminică, 6 decembrie, ora 19)

CONCERTE

● **Concert simfonic.** Dirijor: Daisuke Soga (Japonia); Solişti: Dănuţ Manea, Lucian Moraru: Wolfgang Amadeus Mozart - Uvertura la opera „Nunta lui Figaro", Simfonia concertantă pentru vioară, violă şi orchestră în mi bemol major K. 364; Ludwig van Beethoven - Simfonia a V-a în do minor op. 67 (joi, 3 decembrie, ora 19, în sala Palatului Cultural)

EXPOZITII

● Galeriile de Artă „Delta": Bienala internaţională de pictură, sculptură şi grafică, ediţia a II-a (9-17) ● Sala Clio (str. Horea, nr. 8): Bienala internaţională de pictură, sculptură şi grafică, ediţia a II-a (9-17) ● Complexul Muzeal Arad (Palatul Cultural, Piaţa G. Enescu 1): Expoziţia „Lemnul - natură, istorie, artă, stil" , deschisă în cadrul Secţiei Ştiinţele Naturii (orele 9-17)

ÎNTRERUPERI DE CURENT

● **Vineri, 4 decembrie 2009.** În Municipiul Arad, h 9-16: str. Victoriei; h 9-17: str. Partriei Bl. A2-1, A2-2, A3,A4, B2-2, str. Moţilor, Olimp (p); h 9-17.30: str. Griviţei, Ciorogariu, Dorobanţilor, Clujului. În judeţ, h 8-12: Miniş - zona centru, liceu; h 8-16: Ineu (Colonie); h 8.30-16.30: Săvârşin (p); h 8.30-18: Dorobanţi (p); h 9-13: Felnac (p); h 9-15: Sebiş (p); h 9-16: Lipova - str. Horia, Matei Corvin (p), Miniş SCV; h 9-17: Şiclău (p); h 9-17.30: Moţiori, Berechiu, Susag, Craiva (p); h 10-14: Miniş ICHV.

HOROSCOP

BERBEC

Dimineaţa s-ar putea să fiţi mai încordat, din cauza problemelor pe care le aveţi cu un coleg de serviciu sau cu un partener de afaceri.

TAUR

Sunteţi confuz, ceea ce ar putea să vă afecteze atât relaţiile sociale, cât şi cele sentimentale. Nu începeţi afaceri noi, chiar dacă primiţi propuneri tentante.

GEMENI

S-ar putea să aveţi o zi tensionată din cauza divergenţelor cu partenerul. Amânaţi deciziile importante, pentru că este posibil să fiţi confuz şi să nu vă puteţi concentra.

RAC

Sunteţi nemulţumit şi aveţi tendinţa de a critica pe toată lumea. Vă sfătuim să vă temperaţi, pentru a nu crea neplăceri celor din jur. Nu încheiaţi nici un fel de contract!

LEU

Vă sfătuim să evitaţi deciziile importante, să nu semnaţi documente oficiale şi să nu faceţi planuri de viitor.

FECIOARA

S-ar putea să aveţi de făcut câteva drumuri scurte, în interes de serviciu, spre nemulţumirea partenerului de viaţă.

BALANŢA

Nu vă simţiţi în deplinătatea forţelor fizice şi intelectuale, de unde şi starea de nervozitate în care vă aflaţi.

SCORPION

Nu este o zi prea bună pentru călătorii. Starea de confuzie şi simţul practic scăzut vă pot conduce la eşecuri.

SĂGETĂTOR

Puteţi avea succes plan social. Aveţi grijă să nu depăşiţi anumite limite din cauza entuziasmului, expunându-vă la accidente!

CAPRICORN

Dimineaţa este posibil să fiţi irascibil şi indispus. Vă recomandăm să nu vă ocupaţi de probleme care necesită răbdare şi tact.

VĂRSĂTOR

Aveţi tendinţa să vă lăsaţi dominat de sentimente. Prin urmare, nici nu sunteţi prea comunicativ.

PEŞTI

Sunteţi stresat de ritmul intens de muncă, deveniţi irascibil şi aveţi tendinţa să vă certaţi chiar şi cu cei dragi.

„Jurnal arădean" vă ascultă

■ **Între orele 11.00-13.00, la telefonul 0257.280.943, redactorul nostru vă stă la dispoziţie.**

Arad (D.D.) - Ecaterina Radu, din Arad, este administrator la trei blocuri din zona Fortuna şi se plânge de temperaturile mult prea ridicate din apartamente. „CET-ul dă foarte multă căldură în condiţiile în care şi afară e destul de cald. Locatarii au sunat şi la CET şi la ULALA, ca să explice că nu e nevoie de atâta căldură, dar nimeni nu a luat măsuri. Sunt 27 de grade în apartament şi suntem nevoiţi să stăm cu geamurile deschise. Plătim căldura, ca să o dăm pe fereastră!" - conchide cititoarea noastră.

Maria Toderean din Arad este nemulţumită că pe strada Predeal, nr. 10A, e plin de gunoaie. „Aş vrea să atrag atenţia celor de la Polaris să mai treacă şi prin aceasta zonă pentru că nu au mai fost demult. E plin de gunoaie, chiar vizavi de grădiniţă" - spune cititoarea.

Mărioara Câmpianu vrea să ajute. „Am văzut că, în 25 noiembrie, la Secusigiu, a avut loc un incendiu, soldat cu mari pagube. Am o uşă termopan pe care aş dori să o donez, cu tot cu ramă, acestor oameni. Aş dori să fiu contactată de o persoană din partea familiei, care ar putea să vină după această uşă: tel. 0257/255.507" - precizează Mărioara Câmpianu.

Ernest N. locuieşte pe strada Ardealului, între străzile Vişinului şi Moga şi ţine să atragă (încă o dată) atenţia autorităţilor asupra faptului că pământul se surpă din cauza lucrărilor de canalizare. O altă nemulţumire a sa şi a locuitorilor de pe stradă e legată de faptul că maşinile de mare tonaj staţionează cu regularitate în faţa caselor lor fără ca cineva să ia măsuri.

CURSUL VALUTAR

Astăzi

Denumirea valutei	BNR	BCR		BRD		San Paolo IMI BANK		Banca Românească		MKB Romexterra Bank		Alpha Bank		Casa Schimb LUXOR	
		C	V	C	V	C	V	C	V	C	V	C	V	C	V
Euro	4,27	4,20	4,28	4,17	4,32	4,21	4,28	4,20	4,29	4,22	4,28	4,19	4,31	4,26	4,31
Dolar	2,83	2,76	2,87	2,75	2,87	2,79	2,84	2,76	2,86	2,77	2,85	2,74	2,89	2,82	2,89
Forint	0,0158	0,0151	0,0162	0,0145	0,0163	0,0153	0,0164	-	-	0,0153	0,0161	-	-	0,0160	0,0164
Gram aur	107,74	74,90													

Joi, 3 decembrie 2009

Biserica ortodoxă
Sf. Cuv. Gheorghe de la Cernica; Sf. Prooroc Sofronie; Sf. Mc. Teodor, Arhiep. Alexandriei (Dezlegare la peste)

Biserica romano - catolică
Sf. Francisc Xaveriu, pr.

Biserica greco - catolică
Sf. Sofoniu, pf (+ sec VII îHr).

VREMEA

ARAD ONLINE http://meteo.aradon.ro
Prognoza meteo pentru Arad

Umiditate: 70%
Presiune:100 KPA
Precipitaţii: 10%
Vânt: 10 km/h
Direcţie vânt: SSV

Soarele răsare: 7:58
Soarele apune: 16:50

Prognoza meteo pentru astăzi:

Temperaturile se vor situa între 5 şi 12 grade. Vântul va sufla cu 10 km/h, dinspre VNV.

Prognoza meteo pentru 3 zile:

Temperaturile minime vor fi cuprinse între 3 şi 5 grade, iar cele maxime între 10 şi 12 grade.

Temp. minime: 3 la 5°C
Temp. maxime: 10 la 12°C

joi	vineri
Averse	Parţial noros
Min.: 5°C Max.:12°C	Min.: 4°C Max.:12°C
sâmbătă	**duminică**
Ploaie	Parţial noros
Min.: 3°C Max.:11°C	Min.: 3°C Max.:10°C

JURNAL ARĂDEAN
Str. Poetului nr. 1C, Arad
BRAT Auditat de BRAT
Reclamaţii difuzare: 0257/228586

Director editor: Mircea Ţîşcă (8465)
Secretariat: 0257.281802 (centrala), fax - 0257.280655
Şef departament difuzare: Carmen Csordas
Marea publicitate: 0257.280904 (int. 8488)
Mica publicitate: 0257.210775
Tiparul executat la: SC Inform Media SRL, Calea Torontalului, DN 6, km 5,7, Timişoara

Editor coordonator: Adriana Barbu (8410)
Responsabil de număr: Diana Duţu
Secretar general de redacţie: Gabriela Groza (8417) Departamente: Eveniment: Simona Butaru (8412), Monica Ardelean (8446), Alin Gherasim, Gerlinde Knap (8435); Politic: Tristan Mihuţa (8431), Simion Todoca (8425); Economic: Andreea Pintea (8419); Cultură, Învăţământ: Vasile Filip (8428); Social: Diana Duţu (8429); Sport: Daniel Scridon (8427), Adrian Hârţău (8433), Leonard Sfâra (8434); Tehnoredactare: Ghizela Şerban, Ramona Vidulescu
REDACŢIE : tel. 0257.281802 (centrala); fax 0257.280655 (int. 8490), 0257.281797 (int.8489); e-mail:redactia.jurnalaradean@informmedia.ro, adevaruldearad@informmedia.ro, publicitate.jurnalaradean@informmedia.ro, publicitate.adevarul@informmedia.ro

PE SCURT

● Fără vaccinare. Începând cu data de 1 decembrie 2009 se sistează vaccinarea animalelor împotriva pestei porcine, urmând ca din data de 1 ianuarie 2010 să fie reluat comerţul intracomunitar cu carne şi produse din carne de porc.

Premiile de fidelitate Jurnal arădean

Abonaţii ziarului Jurnal arădean pe luna decembrie 2009 sunt rugaţi să completeze cu litere de tipar talonul alăturat, să-l introducă într-un plic şi să-l expedieze până la data de 21 decembrie a.c., pe adresa: Redacţia Jurnal arădean, str. Poetului nr. 1 C Arad, sau să-l depună personal în urnele ziarului, amplasate pe B-dul Revoluţiei nr. 81, biroul Mica Publicitate, respectiv la sediul din strada Poetului nr. 1C. Pe plic, abonaţii sunt rugaţi să facă menţiunea „Pentru premiile de fidelitate". Taloanele primite vor participa, în data de 22 decembrie 2009, la tragerea la sorţi în cadrul căreia vor fi oferite abonaţilor zece premii de fidelitate în valoare de 150 lei fiecare. Lista abonaţilor câştigători va fi publicată în ziarul nostru din 23 decembrie 2009, iar premiile vor fi ridicate la 28 decembrie a.c., ora 11.00, de la sediul redacţiei, strada Poetului nr. 1C, pe baza buletinului/cărţii de identitate şi a chitanţei abonament.

Atenţie: în plic va fi introdus doar talonul alăturat, chitanţele – abonament rămânând la abonaţi.

JURNAL ARĂDEAN

Talon de participare pentru luna decembrie

Nume_____ Prenume_____

Adresa_____

Localitatea_____ Nr.telefon_____

Seria şi numărul chitanţei abonament_____

Fotografia ta în J.A.

Noi suntem familia Oneţ, iar prinţesa familiei mele sunt eu Miruna Karina. Vreau să mă laud cât de mult am crescut şi vă trimit o poză de la botezul verişorului meu Patrick. (Foto:A.E)

Băsescu: „Înregistrarea nu este autentică"

Bucureşti - Preşedintele Traian Băsescu a primit avizul 1181 de la Institutul Naţional de Expertiză Criminalistică (INEC) care demonstrează că înregsitrarea în care ar lovi un copil este un fals grosolan. „Obiectul expertizei a fost următorul: prin adresa din 31.11.2009 s-a solicitat cu privire la o înregistrare de pe un CD întocmirea unui aviz să se stabilească dacă înregistrarea conţine urme de intervenţie tehnică în sensul modificării integrităţii. CD-ul a reprodus fidel înregistrarea din ziarul Gardianul", a spus Traian Băsescu. „Înregistrarea contestată conţine elemente de editare computerizată în sensul alterării integrităţii, nu este autentică şi nici nu reprezintă o copie realizată cu acurateţe a unei înregistrări autentice", se arată în avizul primit de la INEC. „Se pare că unii încearcă să câştige alegerile prin realizarea unor falsuri şi prin minciună". Aceasta a fost concluzia lui Traian Băsescu.

Abuz la facturarea gazelor naturale?

■ Uniunea Locală a Asociaţiilor Locative Arad acuză A.N.R.E. că acoperă un abuz.

SIMONA BUTARU
simona.butaru@informmedia.ro

Arad - Contractele primite deja de mare parte din Asociaţiile de Proprietari, de la furnizorul de gaze, cuprind prevederile Ordinului ANRE criticate aspru de reprezentanţii Asociaţiilor.

„Este inadmisibil ca cineva să ne programeze consumul şi să ne spună mereu să solicităm modificarea consumului. De unde poate şti o Asociaţie de Proprietari cu 30 de zile înainte că îi va creşte consumul, pentru a solicita modificarea Programului de consum? Facturarea trebuie să fie exactă şi nu aproximativă, întrucât listele de cheltuieli la Asociaţiile de Proprietari se fac lunar, iar factura se repartizează proporţional cu numărul de persoane din luna respectivă. Nu se poate admite să înşelăm membrii asociaţiilor, pentru că furnizorul nu mai vrea să-şi pună oamenii să citească contoarele. Este o grea lovitură, bulversează Asociaţiile", subliniază Vasile Arion, vicepreşedintele ULALA.

Facturarea consumului de gaze este criticată (Foto: EPA)

„Abuz!"

„A.N.R.E. acoperă un abuz şi se dă cale liberă furnizorului de gaze să ne pună pe noi cetăţenii să lucrăm pentru el sau să acceptam unele lucruri de neînţeles pentru ca acesta să poată să îşi reducă personalul şi să îşi crească profitul pe spatele nostru", subliniază Vasile Arion.

Acesta a precizat că noua modalitate de facturare ar putea intra în vigoare în scurt timp, dacă Guvernul nu ia măsuri urgente, însă a precizat că o situaţie similară a fost întâlnită la energia termică în urmă cu câţiva ani, dar s-a revenit asupra deciziei.

LA GUVERN!

Liga HABITAT, reprezentanta Asociaţiilor de Proprietari din România s-a adresat Guvernului, Parlamentului, A.N.R.E. „semnalând acest abuz, făcând propunerile pentru intrarea în normalitate". ULALA, ca reprezentantă a Asociaţiilor de Proprietari, susţine fără rezerve poziţia Ligii HABITAT.

RECLAMĂ ELECTORALĂ

Maria Băsescu rupe tăcerea!

„Nu este uşor să fii soţie de preşedinte, atunci când acesta pune interesele ţării mai presus decât orice"

„Sunt una dintre femeile care şi-a dedicat întreaga viaţă familiei ei. De dimineaţa până târziu în noapte, zi de zi, timp de câteva zeci de ani, m-am îngrijit să le fie bine copiilor şi soţului meu. Aceasta este cea mai importantă misiune pe care mi-am asumat-o.

Nu am lucruri spectaculoase de spus în faţa camerelor de luat vederi. Viaţa mea, cu bune şi cu rele, nu diferă de viaţa câtorva milioane de femei din România. Pentru acest motiv am stat departe de presă, chiar dacă am fost de multe ori supărată pentru lucruri neadevărate care se spuneau despre noi.

Rup astăzi tăcerea pe care am păstrat-o timp de câţiva ani fiindcă ceea ce presa şi oamenii care sunt în spatele ei fac astăzi mi se pare de neacceptat.

Nu aş vrea să vă spun că ceea ce face Traian Băsescu în mandatul său este perfect. Ştiu însă că tot timpul s-a gândit cum să facă lucruri bune pentru oamenii de rând care l-au ales.

Atunci însă când vine vorba despre relaţiile pe care le are cu alţi oameni, pot spune, după 34 de ani de căsnicie, că nimeni nu îl cunoaşte pe Traian Băsescu mai bine decât mine.

L-am auzit acum câteva zile, şi încă nu îmi vine să cred, pe dl. Mircea Dinescu afirmând că soţul meu m-ar fi lovit. Nu ştiu în ce familie a crescut dl. Dinescu dar în familia mea, în casa mea şi în viaţa mea nu s-au întâmplat niciodată asemenea lucruri. Pentru afirmaţiile mincinoase pe care le-aţi făcut sunteţi dator, domnule Dinescu, să vă cereţi scuze în faţa copiilor mei.

Am văzut de asemenea şi un film neadevărat, trucat, care s-a derulat zile întregi la televiziuni, film în care soţul meu este prezentat lovind un copil. Depun mărturie că soţul meu nu a fost niciodată agresiv cu fiicele noastre, şi nici cu vreun alt copil. Dar, dincolo de a-i ţine partea lui Traian Băsescu, găsesc inacceptabil, ca mamă, să introduci copilul din film în mizeria alegerilor şi să îi distrugi viaţa. Pentru acest lucru, domnule Geoană, oricâte scuze v-aţi cere, nicio mamă nu vă va putea ierta.

Închei prin a vă spune că nu este uşor să fii soţie de preşedinte, atunci când acesta pune interesele ţării mai presus de orice, uneori chiar şi de familie. Dar şi pentru asta îl iubesc şi îl respect pe soţul meu, Traian Băsescu."

2 decembrie 2009 Cu sinceritate, Maria Băsescu

Inform Media nu-şi asumă responsabilitatea pentru conţinutul electoral

PE SCURT

● 30 de ani. La Galeriile Turnul de Apă se defăşoară - astăzi, 3 decembrie, ora 16 - manifesările culturale prilejuite de împlinirea a 30 de ani de la organizarea primei ediţii a Taberei de Sculptură Căsoaia. Cu acest prilej vor avea loc: vernisarea expoziţiei jubiliare; lansarea cărţii „Căsoaia. Parcul de sculptură monumentală" de Horia Truţă. Prezintă prof. univ. dr. Gheorghe Schwartz şi publicistul Emil Şimăndan.

RETETA ZILEI

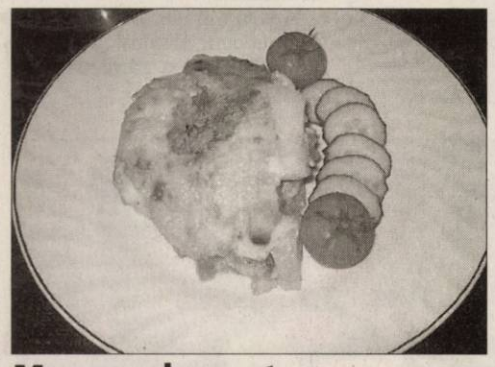

Musaca de post

Ingrediente: cartofi pentru piure, 2 plicuri soia granule de 250 g, 1 cutie ciuperci sau 500 g ciuperci proaspete, 2 cepe, piper, pastă de tomate şi puţin delikat de legume.

Mod de preparare: Se fierbe 1 litru de apă cu puţin delicat de legume şi când clocoteşte apa se adaugă soia granule. Se lasă să fiarbă 15 minute. Între timp se călesţe ceapa tocată în puţin ulei până devine transparentă, se adaugă ciupercile la conservă (scurse de zeamă) sau cele proaspete tocate, şi se călesc în continuare timp de 10 minute. Soia după ce s-a fiert se strecoară, se adaugă peste ceapa călită şi ciuperci, se adaugă pasta de tomate 2 linguri, se condimentează cu piper şi delicat după gust. Într-un vas yena se aşează un strat de piure de cartofi, se răstoarnă compoziţia, se acoperă cu restul de piure şi se introduce la cuptor până când cartofii prind o crustă. Se serveşte caldă sau rece. Poftă bună!

aradon.ro
Pentru mai multe reţete: http:/www.culinar.ro

Cuvinte norocoase!

Concursul „Cuvinte norocoase!" continuă. Completaţi toate integramele din perioada 4-15 decembrie a.c. şi trimiteţi-le, împreună cu un (singur) talon de concurs, pe care îl găsiţi alături, pe adresa JURNAL (str. Poetului nr. 1C sau B-dul Revoluţiei nr. 81), până în data de 21 decembrie a.c. Plicurile cu cele 12 integrame completate şi talonul de concurs aferent, completat la toate rubricile, pot fi depuse şi direct la sediul Redacţiei. În urma unei extrageri care va avea loc în data de 22 decembrie a.c., cel mai norocos fidel al integramelor va câştiga un obiect de uz casnic. Extragerea va avea loc în prezenţa unei comisii. La acest concurs nu pot participa angajaţii Inform Media şi nici rudele acestora de gradele I şi II.

CITIRE APOMETRE

● **Vineri 04 decembrie 2009.** Cartierul Sânicolaul Mic - Vântului, Paşcani, Nucului, T. Păcăteanu, E. Monţia, Bobocilor, Steagului, Clopotului, p-ţa Obor, Tarafului, Cobzei, N. Lenau, Flacăra, cartierul Aradul Nou - A. M. Guttenbrun, calea Timişorii, A. Endre, I. Lengyel, cartierul Micălaca - Renaşterii, Marginei, Lalelelor, Bujor, Adrian, Crinului, Fabius, zona 6 Vânători - calea 6 Vânători, Dobrogea, Siret, Crişului, Arţarului, Ovidiu, Sălcuţa, Cedrului, cartierul Poltura - Bumbacului, Câmpul Liniştii, C. Porumbescu, Ţepeş Vodă, Paltinului, V. Hugo, Toamnei, Fulgerului, Călăraşi, Dorului, Foişor, Ursului, Fragilor, Luchian, Brezoianu, Stupilor, Plopilor, Tr. Andreica, Secerei, Făt Frumos, cartierul Gai - Tr. Corcheş, Grozăveşti, Fagului, Măgurele, Zambilelor, A. Pann, I. Creangă, Păcurarilor, Grădinarilor, G. Doda, Codrului, Bogdan Voievod, I. Câmpineanu, cartierul Şega - C. Brâncoveanu, Baba Novac, Şcoalei, V. Conta, Obedenaru, Bucegi.

www.aradon.ro

PROMOŢIE 10%
reducere din costul tratamentului dacă te prezinţi cu talonul decupat
Tratament fără operaţie pentru
HEMOROIZI şi FISURI ANALE
Tratamentul RBL + Infrared Coagulation considerat cel mai eficient pe plan mondial !!!
Colonoscopie şi Ecografie Abdominală Gratuite în cadrul tratamentului!
ProctoMed clinics ARAD: 0257 -213 888
www.proctomed.ro Calea Romanilor Nr.26A
Bucureşti - Galaţi - Cluj - Piteşti - Focşani Ploieşti - Suceava - Brăila - Bacău

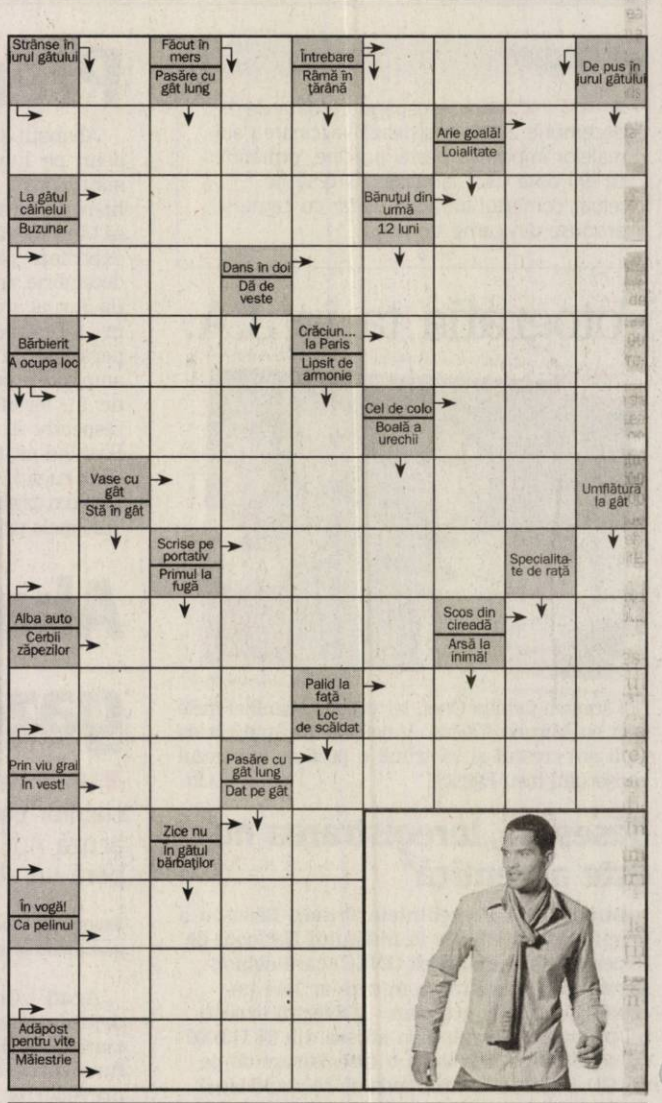

Soluţia integramei din numărul precedent: M – FUS – A – MOTI – PINI – CARPATIN – MAR – STA – A – NEA – INEL – UI – EMU – ST – R – TRI – AT – ACE – SUS – L – ALPESTRA – STEI – CROV – AF – NAIBA – TREZI – ARIN – URICAS – ICRE

Nume.....Prenume.....
Adresa.....
Tel.....Localitatea.....
Sunteţi abonat la Jurnalul arădean? DA ❑ NU ❑
JURNAL ARĂDEAN

PROGRAME TV

TVR 1

07:00 Telejurnal. Sport Meteo
07:30 Ţelul jocurilor albe. (r)
08:00 Trezirea la apel! (I)
09:00 Telejurnal
09:15 Trezirea la apel! (II)
10:10 Don Juan îndrăgostit. (s)
11:15 Cântecul amintirii... amintirile cântecului. (r)
11:45 Reţetă pentru siluetă. (r)
12:30 Călător pe viaţă. (r)
13:00 Miezul zilei
14:00 Telejurnal. Sport Meteo
14:45 Poveşti cu lipici pentru cei mici
15:00 Teleshopping
15:30 Akzente
17:10 Furtună la palat. (s) Coreea secolului al XVIII-lea.
18:20 Interes general
19:00 SuperFotbal. UEFA Champions League
19:20 Tragerile Jocker, Loto 5 /40, Loto 6/49 şi Noroc
19:40 Sport
20:00 Telejurnal. Meteo
21:10 Tu decizi pentru România
23:00 Dr House. (s) Cine nu-l cunoaşte pe dr. Gregory House (Hugh Laurie), specializat în diagnosticări şi în boli rare? Este arogant, cinic, mizantrop, este un om dificil, plin de păcate, care merge greu, din cauza unei probleme medicale la un picior, dar... Este un medic strălucit! Acolo unde colegii lui nu găsesc soluţii, ca un adevărat anchetator de poliţie, dr. House descoperă în corpul pacientului sursa răului.
24:00 Amintiri din istorie. (s)
00:05 Telejurnal. Sport Meteo

PRO TV

07:00 Ştirile Pro Tv. Ce se întâmplă, doctore? Omul care aduce cartea
10:00 Apropo Tv. (r)
11:00 Atracţie astrală. (comedie, SUA, 1992)
13:00 Ştirile Pro Tv
13:45 Zâmbete într-o pastilă., ep. 14
14:15 Iubire periculoasă. (dramă, SUA, 1996) Cu: Tori Spelling, Ivan Sergei, Lisa Banes
16:00 Tânăr şi neliniştit. Povestea a trei familii care trăiesc în Genoa City, "Tânăr şi neliniştit" acoperă cele mai importante şi interesante teme ale vieţii moderne, pornind de la muzică şi carieră până la situaţii limită în care se ating teme extrem de actuale cum ar fi SIDA, alcoolismul, drogurile, religia, adopţiile, avortul.
17:00 Ştirile Pro Tv. Vremea
17:45 Happy Hour
19:00 Ştirile Pro Tv. Sport
20:30 Cupa UEFA: FC Copenhaga - CFR Cluj - direct
24:00 Rezumat Cupa UEFA
00:30 Atracţie astrală - comedie SUA 1992, cu Jon Lovitz, Teri Garr, Jeffrey Jones
03:15 Ştirile Pro Tv. (r)
04:15 State de România. (r) Povestea lui State Potcovaru a început la Paris în 2007 si nu putea sa se continue in alta parte.
06:00 Happy Hour. (r) O oră de veselie cu muzică live, dans, poveşti de viaţă deosebite, interviuri cu cele mai mediatizate vedete ale momentului, informaţii în premieră, dar şi întâmplări impresionante care se vor petrece chiar în studio, sub ochii telespectatorilor

ANTENA 1

06:00 Observator
08:00 Matinal: 'Neatza
10:00 În gura presei. cu Mircea Badea. Mircea Badea realizează o nonconformistă revistă a publicaţiilor sub titlul În gura presei. Pe parcursul emisiunii el va supune atenţiei telespectatorului cele mai interesante ştiri apărute în presa cotidiană, săptămânală şi lunară. Deosebirea dintre programul pe care îl realizează Mircea şi emisiunile pe aceeaşi temă ale altor televiziuni este că el este spontan.
11:00 Întâmplări hazlii
12:00 Furtună în Paradis
13:00 Observator
14:00 Familia Bundy
14:30 Te pui cu blondele? (r)
16:00 Observator
17:00 Acces Direct
19:00 Observator. Sport Meteo
20:30 Să te prezint părinţilor
22:00 Bun de cinste
23:00 Observator. Sport Meteo
23:45 Un Show Păcătos
01:00 Familia Bundy. (r)
01:30 Heidi. (ultima parte) (aventuri, 1993, SUA)
03:00 Furtună în paradis. (r)
03:45 Acces Direct. (r) Un show axat pe actualitatea de zi cu zi, în care "vedete" vor fi oamenii obişnuiţi, cu problemele, bucuriile, gîrjile şi întâmplările lor ieşite din comun. Protagonişti vor fi reporterii speciali, care vor aduce în atenţia telespectatorilor, precum şi a publicului din platou, cazuri impresionante de viaţă, subiecte sociale...

HBO

06:00 Profu' de engleză. Comedie, SUA, 1994. Cu: Danny DeVito, Gregory Hines
08:05 Visul Cassandrei. Dramă, SUA, 2007. Regia: Woody Allen. Cu: Hayley Atwell, Ewan Mcgregor
09:50 Un Crăciun cu Dennis. Comedie, SUA, 2007. Cu: Maxwell Perry Cotton, Robert Wagner
11:15 Zborul 93. Dramă, SUA, 2006. Cu: Kendall Cross, Jeffrey Nordling
12:45 Superman: Ziua Judecăţii. Animaţie, SUA, 2007
14:05 Abisul. Acţiune, SUA, 1989. Regia: James Cameron. Cu: Ed Harris
16:30 Nou-venită în oraş. Comedie, 2009. Cu: Renee Zellweger, Harry Connick
18:05 Busola de aur. Aventuri, SUA, 2007. Cu: Nicole Kidman, Daniel Craig
20:00 Nebunie de primăvară. Comedie, SUA, 2009. Cu: Amy Poehler, Rachel Dratch, Parker Posey, Amber Tamblyn, Jane Lynch
21:25 Sunshine. SF, Marea Britanie, 2007. Regia: Danny Boyle. Cu: Rose Byrne, Cliff Curtis, Chris Evans, Troy Garity, Cillian Murphy
23:10 Ţipătul bufniţei. Dramă, Marea Britanie, 2009. Regia: Jamie Thraves. Cu: Julia Stiles, Caroline Dhavernas, Paddy Considine
00:50 Plaja. Dramă, SUA, 2000. Regia: Danny Boyle. Cu: Leonardo DiCaprio, Virginie Ledoyen
02:45 Nebunie de primăvară. Comedie, SUA, 2009

TVR 2

07:00 Carabinieri (r) **08:10** Baschet: U Mobitelco Cluj-Napoca – BK Prostejov (Cehia), meci din Cupa Europei Centrale la Baschet Masculin **10:10** Întâlnire pe 2 **11:30** Telejurnal Ştiri Sport **12:00** Bazar (r) **12:30** Telejurnal **12:45** Ziua porţilor deschise **13:45** Călător prin lume (r) **14:30** Natură şi aventură (r) **15:00** Împreună în Europa! Szieszta **16:00** Carabinieri (s) **17:00** Zon@ IT **17:30** Oraşele lumii (doc.) **18:00** Baschet: BCM Târgovişte – Imperial AEL (Cipru), meci din EuroCUP **20:00** Paradisuri terestre (doc.)

AXN

07:00 Crezi că ştii să dansezi? **20** de concurenţi. **07:55** ZOOM **08:00** Schimbul trei **09:00** Joan din Arcadia **10:00** Sue Thomas **10:55** ZOOM **11:00** Schimbul trei **12:00** Wildfire. Matt şi Kris au probleme cu conducerea fermei... **13:00** Dispăruţi **14:00** Stargate: Atlantis I. **15:00** Stargate: Atlantis I. **16:00** Crezi că ştii să dansezi? **16:55** ZOOM **17:00** Joan din Arcadia **18:00** Wildfire. Kris şi Junior au probleme după ce-şi anunţă planurile... **19:00** Stargate

EUFORIA

07:00 Oprah. The Oprah Winfrey Show este cel mai bine cotat talk-show din istoria televiziunii. **08:30** Arome mediteraneene (s) **09:05** Reţete la minut **10:00** Vreau pe cineva de sărbători (r) **12:20** Euforia FB Gazda emisiunii: stilista Daniela Tanase. **14:45** Cum să fii sexy (s) **16:00** Euforia Cuisine **18:00** Vreau pe cineva de sărbători **20:00** Păcate din trecut (thriller, Australia/ SUA 1993) **22:00** Oprah **23:00** Iubiri mondene **00:00** Dr. 90210 **01:00** Nu-i uşor să fii mireasă

PRIMA TV

07:00 Dragoste în stil indian - telenovela, India 2000 **07:30** Tarzan în centrul Pamantului (r) **08:20** Sport cu Florentina **09:00** Camera de ras **09:15** Masinutele în marea cursa - desene animate **10:00** Masinutele 2 - desene animate **11:30** Tarzan în centrul Pamantului - serial aventura, SUA **13:00** Camera de ras **13:30** Teleshopping **14:00** Piedone la Hong Kong (r) **16:00** Cireasa de pe tort (r) **17:00** Trasniti (r) **18:00** Focus 18 **19:00** Focus Sport **19:30** Cireasa de pe tort **20:30** Mobilul **21:30** Focus monden (r)

PRO CINEMA

06:00 Apropo TV **08:00** Din culisele Hollywood-ului (s) **09:00** Piaza rea (r) **10:30** Paza de coastă (r) **11:30** Happy Hour (r) **12:45** Teleshopping **13:00** Teo (r) **14:15** Dădaca (s) (r) **14:45** Bau Bau: Greşeli din lumea filmului (s) **15:15** Teleshopping **15:30** Seinfeld (r) **16:30** Dădaca (s) **17:00** Elvira şi soţia contelui (horror, SUA, 2001) **19:00** Paza de coastă (s) **20:00** Expertul (s) **21:00** Seinfeld (s) **22:00** Dulce otravă (thriller, SUA, 1996) **00:00** Pamela Anderson: Cele mai bune momente **01:15** South Park

ANTENA 2

07:15 Vorbe grele (r) **09:00** Azi în trecut **09:05** Rai da' buni (r) **11:15** It's show time (r) **11:30** Celebri sau nu la Mihaela Tatu (r) **13:00** Agentul VIP (r) **15:00** Traleste Sanatos (cu Simona Balanescu) **16:45** Adevar sau baliverne (cu Irina Cordoneanu) **18:00** Celebri sau nu la Mihaela Tatu - sezon nou **19:10** It' s show time (cu Oana Mares) **19:30** Rai da' buni (cu Mihai Morar) **20:45** La Ţinta **21:00** Vorbe grele **22:00** Agentul VIP (cu Cristian Brancu) **23:30** It' s show time (r) **23:45** Rai da' buni (r)

ACASĂ

05:30 Paradisul blestemat (r) (s) **07:30** În numele iubirii (r) (s) **08:30** Dona Barbara (r) (s) **09:45** Celebritate (s) **11:00** Tequila cu suflet de femeie (s) **12:15** Răzbunarea Victoriei (s) **13:30 13:45** Aniela (r) (s) **15:15** Reţeta de ACASĂ **15:30** Paradisul blestemat (s) **16:25** Vremea de ACASĂ **16:30** Paradisul blestemat (s) **17:30** Poveştiri adevărate - emisiune cu poveşti reale despre viaţă **18:30** În numele iubirii (s) **19:30** Dona Barbara (s) **20:30** Aniela (s) **22:00** Fără sâni nu există Paradis (s) **23:00** Poveştiri de noapte – emisiune

B1

07:00 710 (matinal) cu Irene Pîrvu şi Alexandru Conovaru, rubrica mondenă cu Luminiţa Nicole Anghel **09.30** Teleshopping **10:00** Naşul (r) **12:00** ŞTIRI cu Ioana Reit **12:30** Teleshopping **13:30** Euromaxx **14:00** EVENIMENTELE ZILEI moderator Alina Stancu. Invitaţi permanenţi: Mircea Marian şi Horia Ghibuţiu **18:00** 6! VINE PRESA cu Livia Dilă şi Mbela Nzuzi, monden Roxana Iliescu, sport Dan Dumitrescu **20:00** NAŞUL realizator Radu Moraru (în direct) **00:00** 6! Vine Presa

ANTENA 3

08.00 Ştiri **08.15** Revista presei **09.00** Ştiri **10.00** Ştiri **11.00** Ştiri **12.00** Ştiri **13.00** Ediţia de prânz **14.00** Ştiri **15.00** Ediţia de prânz **16.00** Ştiri **16.05** La ordinea zilei cu Dana Grecu şi Radu Tudor **17.00** Ştiri **17.10** La ordinea zilei cu Dana Grecu şi Radu Tudor **18.00** Ştiri **19.00** Ştiri **19.10** Bizbazar cu Moise Guran **20.00** Ştiri **20.10** Ştirea zilei cu Gabriela Vrănceanu Firea **21.00** Ştiri **21.30** Sinteza zilei cu Mihai Gâdea **23.00** Ştiri **23.10** În gura presei cu Mircea Badea **00.00** Ştiri

TVR CULTURAL

09:45 Tichia de mărgăritar(r) **10:00** Seara de dans (r) **11:00** Aventurile lui Dan Cruickshank în arhitectură (r) **12:00** Jurnalul cultural (r) **12:50** Ordinea cuvintelor (r) **13:00** Oameni de presa - generaţia următoare (r) **13:30** Români de top (r) **14:00** Prin Ţara Zânelor (r) **14:30** Colecţia Design (doc.) **15:00** Jocuri şi viaţa (r) **15:30** Noaptea, după „Nocturnes" de Georges Banu (r) **16:30** Minorităţi **17:00** Ca la carte **17:50** Secrete Nucleare (doc.) **19:00** Jurnalul cultural **19:55** Capodopere din Galeria de Artă Modernă Românească

M1

06:45 Ştiri **06:50** Dimineaţa **10:00** Perla Africii **10:55** Living. **11:50** Vecinii **13:01** Ştiri, sport **13:30** Carpaţi Expres **14:00** Perla Africii **14:50** Rondela **15:20** Forumul rromilor **15:55** Trecătoarea **16:55** Extra **17:20** Prisma **17:40** Ştiri **18:00** Snowy River **18:50** Ceaiul de la ora 6. **20:00** Serial: Poveşti din Paris **20:30** Ştiri, sport **21:10** Punctul de vedere **22:05** Unda stărilor **22:40** Joi seara

Nu ne asumăm răspunderea pentru modificările survenite în programe.

DISCOVERY

10:00 Curse **11:00** Echipa de revizie **12:00** În viteza a cincea **13:00** Cum se fabrică? **14:00** Vânători de mituri **15:00** Proiecte de vis **16:00** Miami Ink – Arta tatuajelor **17:00** Echipa de revizie **18:00** În viteza a cincea **19:00** Cum se fabrică? **20:00** Tehnici esenţiale de supravieţuire **21:00** Eroi adevăraţi **22:00** La un pas de moarte **23:00** Probleme în paradis **00:00** Tehnologie extremă **01:00** Tehnici esenţiale de supravieţuire. Alpinistul Bear Grylls străbate globul, dezvăluindu-ne tehnici necesare pentru a supravieţui...

PE SCURT

• Premii. Direcţia pentru Cultură, Culte şi Patrimoniul Cultural a Judeţului Arad, organizează astăzi, 3 decembrie, ora 10, în sala festivă a Primăriei Arad, „Gala culturală arădeană".

Poliţiştii comunitari au descins pe ştrand (Foto: I.C.)

Căsuţele de la ştrand, prădate de hoţi

Arad (I.C.) - Poliţiştii comunitari au fost sesizaţi că la o căsuţă din incinta Ştrandului Neptun (obiectiv care este inclus în circuitul de patrulare al comunitarilor) mai mulţi oameni ai străzii stau acolo fără drept. Ajunşi la căsuţă, agenţii comunitari au descoperit un bărbat care se adăpostise în căsuţă. Acolo, comunitarii au găsit mai multe bunuri (televizor şi combină muzicală) care au fost furate dintr-o altă căsuţă de pe ştrand. "Agenţii comunitari au descins imediat la căsuţa cu numărul 322, în incinta căreia l-au surprins pe cetăţeanul A.P., de 49 de ani, din Arad, care se adăpostise acolo împreună cu mai multe obiecte, despre care poliţiştii comunitari aflaseră că au fost furate dintr-o altă căsuţă din ştrand, aparţinând unui cetăţean onest din municipiu", a declarat Eugenia Crainic, purtătorul de cuvânt al Poliţiei Comunitare.

Cererea nu corespunde ofertei

■ Calificarea celor aflaţi în căutarea unui loc de muncă nu se mulează pe oferta angajatorilor.

Arad (A.P.) - Piaţa forţei de muncă a suferit, cu siguranţă, schimbări majore de la începutul acestui an. Un efect al „cutremurelor" suferite de piaţa muncii arădene s-a făcut simţit şi în cadrul Burselor Locurilor de Muncă organizate de Agenţia Judeţeană pentru Ocuparea Forţei de Muncă Arad. În condiţiile economice ale acestui an, la bursele muncii s-au prezentat sute de oameni aflaţi în căutarea unui loc de muncă, însă oferta nu s-a potrvit deloc cu planurile de acasă. Astfel că deşi numărul job-urilor scoase pe piaţă a fost de ordinul sutelor, numărul celor care au reuşit să se şi angajaze a fost mult mai mic - exemplu şapte persoane din 472 au fost angajate pe loc la Bursa Locurilor de Muncă organizată în noiembrie la Lipova. „Datorită crizei economice a scăzut nivelul salarizării, ceea ce a făcut ca mulţi dintre cei fără un loc de muncă să nu accepte propunerilor angajatorilor. Mai mult, solicitările nu se mulează pe oferta existentă, făcând aici referire la calificarea profesională a angajaţilor", ne-a explicat Horia Ocolicean, director AJOFM Arad.

Cât despre situaţia dramatică de la Bursa Muncii de la Lipova, directorul AJOFM Arad ne-a spus: „Valea Mureşului a fost întotdeauna o problemă. Aici nu s-au făcut investiţii serioase şi nu a existat o absorbţie a forţei de muncă disponibile. Alături de CJA, dar şi de administraţia din Lipova am stabilit un plan de acţiune pentru promovarea şi atragerea de investitori în zonă".

JUDEŢUL ŞI MUNICIPIUL

După o analiză generală a situaţiei din judeţul nostru, Horia Ocolicean ne-a mărturisit că cele mai mari probleme privind şomajul sunt în judeţ, municipiul fiind oarecum mai ferit. Pentru a reuşi să îndrepte situaţia, AJOFM Arad şi-a propus ca în 2010 să organizeze câte o bursă în fiecare lună, jumătate dintre evenimente urmând să aibă loc în judeţ.

JURNAL VĂ ÎNTREABĂ: *Credeţi că CET-ul dă prea multă căldură în apartamente?*

„Cei de la punctul termic ar trebui să urmărească valorile de temperatură şi să nu mai dea aşa tare drumul la căldură, pentru că vom avea mult de plătit", susţine Emeric Barjak. Unii spun că opresc căldura când este prea cald. „Este potrivit, când este mai cald afară, cei de la CET opresc căldura sau dacă nu, o opresc eu", menţionează Constantin Jurcuţ. Alţii spun că preţul este cam mare. „Nu este nici prea cald, nici prea frig, preţul este cam mare. Ar trebui s-o ieftinească, n-avem încotro, dacă nu avem bani, o reducem noi", punctează Maria Teaha. Şi alţi arădeni procedează la fel. „Aşa şi aşa, nu este foarte cald, dar este foarte scump. Dacă fac economii reuşesc s-o plătesc şi eventual, când este mai cald afară, o opresc", spune Ştefan Sebeşan. Majoritatea sunt de părere că avem mult de plătit. „Mi-am pus termotecă, tocmai ca să nu se risipească căldura, să-mi controlez eu căldura în apartament. Singura problemă pe care o am este cu coloanele comune, mă deranjează că am foarte mult de plătit", afirmă Liubomir Jivanrlov. Unele voci spun că ar trebui să scadă preţul la căldură. „Temperatura în apartament este optimă, doar preţul este cam mare, ar trebui să scadă preţul sau măcar să nu-l crească fără nici un motiv. Dolarul rămâne la fel, dar preţul la căldură creşte, care este motivul?", întreabă Florin Mager.

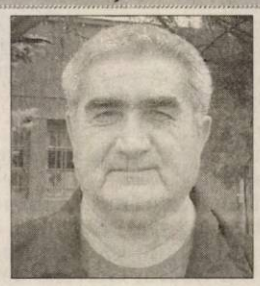

EMERIC BARJAK: Când este cald afară, este foarte cald şi în apartament.

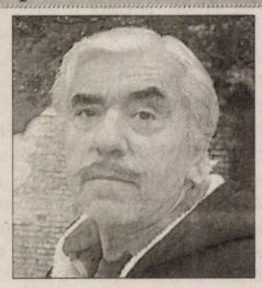

CONSTANTIN JURCUŢ: Când este mai cald afară, cei de la CET opresc căldura.

MARIA TEAHA: Nu este nici prea cald, nici prea frig, preţul este cam mare.

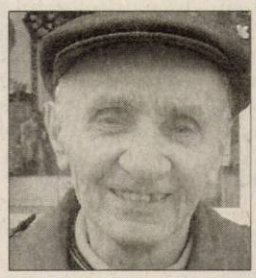

ŞTEFAN SEBEŞAN: Dacă fac economii, reuşesc s-o plătesc.

LIUBOMIR JIVANRLOV: Plătesc mult pentru coloanele comune.

FLORIN MAGER: Dolarul rămâne la fel, dar preţul la căldură creşte.

ROMÂNIA
MINISTERUL EDUCAŢIEI, CERCETĂRII ŞI INOVĂRII
UNIVERSITATEA DE VEST „VASILE GOLDIŞ" ARAD
310025 ARAD, Bd. Revoluţiei nr. 94-96, tel. 0040/0257/280335, fax 0040/0257/280810,
e-mail: rectorat@uvvg.ro web: www.uvvg.ro

Prof. univ. dr. EGON RICHARD DICZFALUSY, Doctor Honoris Causa al Universităţii de Vest „Vasile Goldiş"

Senatul Universităţii de Vest „Vasile Goldiş" i-a conferit, ieri, d-lui Prof. univ. dr. EGON RICHARD DICZFALUSY, Profesor Emeritus KAROLINSKA INSTITUTE STOCKHOLM, înaltul titlu academic Doctor Honoris Causa al Universităţii de Vest „Vasile Goldiş".

Festivitatea de premiere s-a desfăşurat în Sala Festivă a Palatului Administrativ Arad, unde au participat profesori universitari de la Universităţi medicale de mare prestigiu din Stockholm – Suedia, Szeged - Ungaria, Norfolk - Virginia - SUA, masteranzi, doctoranzi, studenţi şi reprezentanţi ai administraţiei locale.

În alocuţiunea sa, Prof. univ. dr. AUREL ARDELEAN, rector al Universităţii de Vest „Vasile Goldiş", a declarat: „Comisia de analiză a Senatului Universităţii de Vest „Vasile Goldiş" Arad a hotărât să decerneze titlul de **DOCTOR HONORIS CAUSA** domnului **Egon Diczfalusy,** doctor în ştiinţe medicale, profesor emeritus, personalitate deosebită a comunităţii ştiinţifice europene. Desfăşurată pe durata a mai multor decenii, activitatea domnului profesor Egon Diczfalusy este marcată de cel puţin două direcţii fundamentale: realizarea unei cercetări ştiinţifice de prestigiu, activitate didactică şi umanitară deosebită".

Prof. univ. dr. EGON RICHARD DICZFALUSY este Profesor Emerit al Institutului Karolinska, autor a numeroase lucrări ştiinţifice recunoscute pe plan internaţional (peste 620 de titluri), descoperitorul unităţii fetoplacentare, fost director a unui număr de patru Programe de Cercetare ale OMS, consilier OMS al Programului despre Îmbătrânire şi Sănătate, Doctor Honoris Causa a numeroase Universităţi Europene (Szeged, Edinburgh, Timişoara, Cluj-Napoca, Oradea).

Pentru activitatea desfăşurată i s-au acordat numeroase distincţii pe tărâm ştiinţific şi în calitate de profesor: Diploma de Aur în Medicină (Universitatea de Medicină Albert Szent-Györgyi, Szeged - Ungaria), Membru al Academiei Europene (Cambridge - Marea Britanie), Membru Onorific al Academiei Romane de Ştiinţe Medicale, al Societăţii Indiene pentru Studiul Reproducerii şi Fertilităţii, al Societăţii Sârbe de Obstretică şi Ginecologie.

(H-627507)

ROMÂNIA
MINISTERUL EDUCAŢIEI, CERCETĂRII ŞI INOVĂRII
UNIVERSITATEA DE VEST „VASILE GOLDIŞ" ARAD
310025 ARAD, Bd. Revoluţiei nr. 94-96, tel. 0040/0257/280335, fax 0040/0257/280810,
e-mail: rectorat@uvvg.ro web: www.uvvg.ro

Mesajul D-lui Rector, Prof. univ. dr. AUREL ARDELEAN la sărbătorirea ridicării P.S. Dr. TIMOTEI SEVICIU la rangul de Arhiepiscop al Aradului

Înalt Preasfinţite Părinte Arhiepiscop Timotei,

Onorat cler,
Distins auditoriu,

În istoria Bisericii Ortodoxe Române, Aradul a înscris, în ziua de 28 noiembrie 2009, un eveniment cu deosebită strălucire: ridicarea de către Preafericitul Părinte Patriarh Daniel a Episcopiei Aradului la rangul de Arhiepiscopie, potrivit Hotărârii Sfântului Sinod şi ridicarea Prea Sfinţitului Părinte Dr. Timotei la rangul de Arhiepiscop.

Trăim astăzi, o întreită sărbătoare: Eparhia multiseculară a Aradului ridicată la rangul de Arhiepiscopie, ridicarea chiriarhului locului la rangul de Arhiepiscop şi împlinirea, la 2 decembrie 2009, a 25 de ani (1984 - 2009) de la întronizarea ca episcop al Aradului a Excelenţei Sale Dr. Timotei Seviciu.

Senatul Universităţii de Vest „Vasile Goldiş" din Arad, încă din anul 2006 a înaintat Sfântului Sinod al Bisericii Ortodoxe Române propunerea de a ridica Sfânta Episcopie a Aradului la rangul de Arhiepiscopie având ca temei împlinirea a trei secole de existenţă neîntreruptă a Episcopiei Ortodoxe din Arad, cât şi aportul deosebit al patronului spiritual al Universităţii noastre la păstrarea dreptei credinţe, Vasile Goldiş, eruditul cărturar care a dezvoltat o neîntreruptă activitate culturală de peste trei decenii ca secretar al Consistoriului Eparhial din Arad.

În Cuvântul rostit de Preafericitul Părinte Patriarh Daniel, cu prilejul ridicării Eparhiei la rangul de Arhiepiscopie, a spus: „ Episcopia Aradului este ridicată la rang de Arhiepiscopie, potrivit Sfântului Sinod şi potrivit vredniciei şi statorniciei în credinţă a acestei Eparhii. Aici la Arad ne aflăm într-o cetate a credinţei creştine, care a început mult mai vechi decât Eparhia ca atare…"

Înalt Preasfinţite Părinte Arhiepiscop Timotei,

În numele Senatului Universităţii de Vest „Vasile Goldiş" din Arad şi al meu personal, în calitate de Rector şi membru în Comitetul Eparhial, sunt deosebit de onorat să vă adresez, cu cele mai alese gânduri de preţuire, felicitări pentru înalta demnitate cu care aţi fost investit de Întâistătătorul Bisericii Ortodoxe Române, Preafericitul Patriarh Daniel.

Astăzi, ne bucurăm de întreaga ctitorie spirituală şi materială a valorii de păstor sufletesc al miilor de credincioşi ce vă urmează îndemnurile de trăire în dreapta credinţă şi respect faţă de valorile moralei creştine, preţuind, în acelaşi timp vocaţia Excelenţei Voastre de distins cărturar în domeniul teologiei.

Pentru toate acestea, întreaga comunitate academică a Universităţii de Vest „Vasile Goldis"din Arad, Vă felicită, Înalt Preasfinţite Arhiepiscop Dr. Timotei, şi Vă urează sănătate deplină şi ani îndelungaţi să păstoriţi în pace credincioşii din Sfânta Arhiepiscopie a Aradului.

RECTOR,
Prof. univ. dr. Aurel Ardelean

(H-627507)

RECLAME

PE SCURT

• **Instructaj.** Preşedinţii şi locţiitorii secţiilor de votare au fost prezenţi, ieri, la instructajul susţinut de către preşedintele Biroului Electoral Judeţean Arad, judecătorul Gheorghe Trif şi de către reprezentanţii celor de la Statistică, pe a căror umeri cade toată greutatea centralizării Proceselor Verbale de la secţiile de votare.

Soluţionare

Arad (S.T.) - Biroul Electoral Judeţean Arad (foto) a soluţionat plângerea Alianţei PSD-PC Arad, referitoare la amplasarea în mai multe localităţi de pe raza judeţului a unor materiale de propagandă electorală cu conţinut calomnios la adresa candidatului Mircea Geoană. Constatând că materialele respective au fost făcute şi amplasate în scopul deteriorării imaginii candidatului PSD-PC (deşi nu s-a putut dovedi că fapta aparţine unor membri sau simpatizanţi PD-L), BEJ a decis îndepărtarea respectivelor materiale (anti)publicitare, însărcinaţi cu ducerea la îndeplinire fiind primarii localităţilor în care s-a semnalat prezenţa unor astfel de materiale. Termenul de recurs la decizie este, conform legii, 48 de ore.

„Tiebreak" la Dieci

Dieci (S.T.)- În Comuna Dieci (foto), Traian Băsescu a câştigat în primul tur cu 44,89% din voturi. Adunate, voturile lui Geoană, Antonescu şi Hunor Kelemen reprezintă tot 44,89%. Dacă prezenţa la vot va fi ca şi în primul tur, bătălia de la Dieci va fi foarte strânsă. În zilele care au mai rămas până la alegeri, se fac înţelegeri cu partidele mai mici, pentru atragerea de voturi, în teritoriu contând prea puţin deciziile centrului de susţinere a unuia sau altuia dintre candidaţi. Rămâne de văzut care dintre tabere are „argumente" mai convingătoare pentru a atrage de partea sa membrii partidueţelor de buzunar, de microbuz sau de motocicletă cu ataş.

Bătălia pentru Judeţul Arad

PD-L pare în avantaj, însă în municipiu şi în unele oraşe şi comune lupta va fi extrem de echilibrată.

SIMION TODOCA
simion.todoca@informmedia.ro

Prezenţa la vot, decisivă (Foto : S. Todoca)

Arad - Mai sunt doar trei zile până la marea confruntare în turul doi al prezidenţialelor, între preşedintele în exerciţiu, Traian Băsescu şi Mircea Geoană. Chiar dacă Geoană este susţinut de către o coaliţie, în care intră Alianţa PSD-PC, PNL şi UDMR, calculele arată că în Judeţul Arad social democratul are puţine şanse de victorie. Adunate, voturile obţinute de către Geoană şi foştii candidaţi ai PNL şi UDMR nu reuşesc să le egaleze pe cele ale lui Băsescu. Acesta a avut 94.186, iar cei trei, abia 85.828. Doar dacă s-ar adăuga şi cele 9.000 ale lui Vadim, scorul ar deveni sensibil egal, însă, deocamdată, Vadim le-a cerut votanţilor săi să boicoteze alegerile. Chiar dacă o parte din ei s-ar duce, totuşi, la vot, este greu de ghicit cu cine vor vota, pentru că, aşa cum există mulţi liberali care mai degrabă şi-ar tăia mâinile decât să voteze cu PSD, sunt şi PRM-işti care mai degrabă şi-ar pune juvăţul de gât decât să voteze un candidat susţinut de UDMR.

Municipiul, teren minat

În Municipiul Arad, bătălia pentru voturi va fi cu adevărat cruntă. Alianţa PSD-PC, alături de PNL şi UDMR au strâns în primul tur 46,2% din voturi, în timp ce Băsescu a avut 45,81%. În aceste condiţii, cele 4 procente ale lui Sorin Oprescu devin vitale. Oprescu a declarat că lasă la latitudinea fiecăruia cu cine votează, însă este foarte posibil ca electoratul lui să nu se mai prezinte la vot. La fel de bine s-ar putea să zică „pas" electorii lui Vadim şi cei ai lui Becali, care au fost lăsaţi înafara ecuaţiei antiBăsescu. Decisivă, însă, în municipiu va fi prezenţa la vot a liberalilor şi maghiarilor şi proporţia în care vor vota pentru Geoană.

Oraşele, misiune imposibilă

În majoritatea oraşelor din judeţ, speranţele echipei lui Geoană sunt iluzorii, având în vedere diferenţele mari care ar trebui recuperate. La Curtici, scorul a fost de 53%, faţă de totalul celorlalţi, 32%. La Nădlac, 62%-26%; Sebiş şi Pâncota, 51%-40%;Lipova, 50,5%-38%; Aliaţii speră să întoarcă rezultatul la Sântana, unde Băsescu a câştigat cu 44%- 30% şi sunt siguri că nu vor putea rata victoria la Chişineu Criş, unde Băsescu a câştigat în primul tur, însă cele 36,5 procente ale sale sunt mult prea puţine faţă de totalul de 53%. La fel se prezintă situaţia şi la Ineu, 52%- 38,2%. Aşadar, pentru PD-L va fi practic imposibil să câştige, ca şi în tur, în toate oraşele. Una peste alta, PD-L este sigur de victorie în 33 de oraşe şi comune, în care a obţinut peste 50% în primul tur şi este foarte greu de presupus că ar putea pierde în altele nouă, în care Băsescu a câştigat cu scoruri puţin sub 50%, însă la diferenţă mare faţă de totalul aliaţilor. Cumulate, acestea înseamnă mult peste 50% din comune şi oraşe.

ALEGĂTORI

La primul tur al alegerilor, în Judeţul Arad s-au prezentat la urne 204.677 de alegători, numărul voturilor valabil exprimate fiind de 201.300, iar al celor nule- 3.369.

Participă şi câştigă cu Jurnal Arădean!

Colecţionează cei 9 spiriduşi plus joker-ul, care vor apărea în perioada 23 noiembrie 2009 – 04 decembrie 2009 (joker în 04 decembrie), lipeşte-i în jurul Moşului, completează cu datele personale şi trimite plicul la adresa redacţiei sau depune-l personal în urna special amenajată la sediul nostru până la data de 16 decembrie 2009.

Cu Jurnal Arădean, ai şansa de a avea sub bradul de Crăciun ELECTROCASNICE PENTRU CASA TA!

Extragerea va avea loc în data de 17 decembrie 2009, iar câştigătorii vor fi publicaţi în data de 18 decembrie 2009. Nu uita să menţionezi pe plic „Moş Crăciun îşi caută spiriduşii!"

Adresa redacţiei : Str. Poetului 1 C, Pavilion 36, Arad

Obiectele câştigate nu pot fi preschimbate în bani.

Nume şi Prenume

Adresa

Telefon

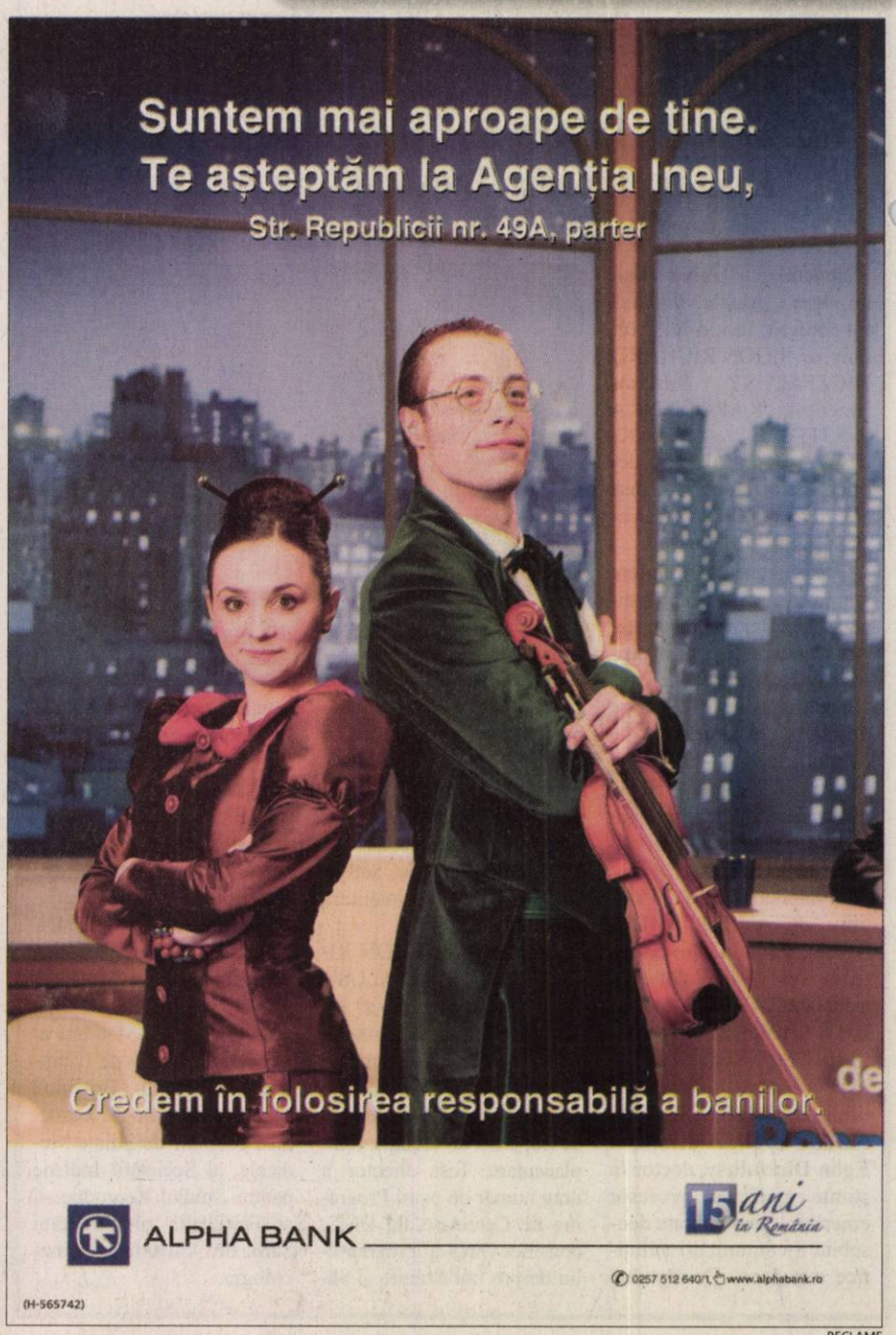

RECLAME

PE SCURT

● Trupe. Premierul britanic Gordon Brown a exclus ieri începerea retragerii forţelor staţionate în Afganistan înainte ca afganii să fie în măsură să deţină controlul propriei securităţi şi a făcut referire la termenul de 2011 pentru acest demers, relatează AFP. Sursa: NewsIn

Eliberaţi

Teheran - Iranul a anunţat ieri că a eliberat cinci marinari britanici, arestaţi în 25 noiembrie în Golf, recunoscând că aceştia au intrat din greşeală în apele sale teritoriale, relatează AFP. „Cei cinci britanici care au intrat ilegal, cu vasul lor, în apele teritoriale iraniene şi au fost arestaţi în apropiere de insula Siri au fost eliberaţi în urmă cu câteva ore", a anunţat oficialii iranieni.

Sursa: NewsIn

Summit

Bruxelles - Responsabilii Uniunii Europene se vor afla vineri la Kiev pentru un summit cu Ucraina, cu intenţia de a-şi exprima clar nemulţumirea faţă de ritmul lent al aplicării reformelor în această ţară, faţă de datoria în creştere şi crizele politice repetate , relatează AFP.

Într-un an, atmosfera s-a schimbat radical în relaţiile dintre ţările europene şi Kiev, pe măsură ce ţara s-a confruntat cu dificultăţi financiare şi rivalităţi politice.

Sursa: NewsIn

Propuneri sindicale

Dublin - Sindicatele irlandeze au propus guvernului, care vrea să facă economii de 1,3 miliarde euro prin reducerea salariilor funcţionarilor, să recurgă mai degrabă la măsura concediului fără plată, a declarat ieri primul ministru Brian Cowen (foto), citat de AFP. Guvernul de la Dublin nu a luat încă în calcul această variantă, dând de înţeles că nu o consideră satisfăcătoare în actuala formulă. Sindicatele au promis, însă, că vor veni cu propuneri concrete pe această temă şi au anulat greva funcţionarilor ce era prevăzută pentru joi. Guvernul a reafirmat că orice compromis trebuie să fie în conformitate cu obiectivul asumat, de a face economii la buget, şi că, în lipsa unui acord cu sindicatele, va recurge la scăderea salariilor funcţionarilor.

Sursa: NewsIn

Protest. Un lucrător filipinez participă la o demonstraţie în Manila, Filipine. Grupul a condamnat masacrul unde aproximativ 57 de persoane, inclusiv avocaţi, jurnalişti şi civili au fost ucişi în 23 noiembrie 2009, în oraşul Maguindanao, Mindanao, în sudul Filipinei. (Foto: EPA)

Efective suplimentate

Varşovia - Polonia ar putea trimite în Afganistan 600 de soldaţi suplimentari în 2010, a anunţat ieri purtătorul de cuvânt al Guvernului, Pawel Gras, transmite AFP.

„Potrivit analizelor preliminare pregătite de ministrul (apărării, Bogdan - n.red.) Klich, numărul cel mai probabil, chiar dacă nu este încă definitiv, este de 600 de soldaţi suplimentari anul viitor în Afganistan şi alţi 200 în rezervă în Polonia", a declarat Gras pentru postul de radio TOK FM.

Tusk a spus ca a cerut Ministerului Apărării să examineze problema numărului de soldaţi necesari „pentru a face contingentul polonez mai eficient". În prezent, Varşovia are 1.910 soldaţi desfăşuraţi în acest teatru de operaţiuni.

Sursa: NewsIn

Iranul şi planurile nucleare

■ Ahmadinejad a anunţat că Iranul urmează să construiască zece noi uzine de îmbogăţire a uraniului.

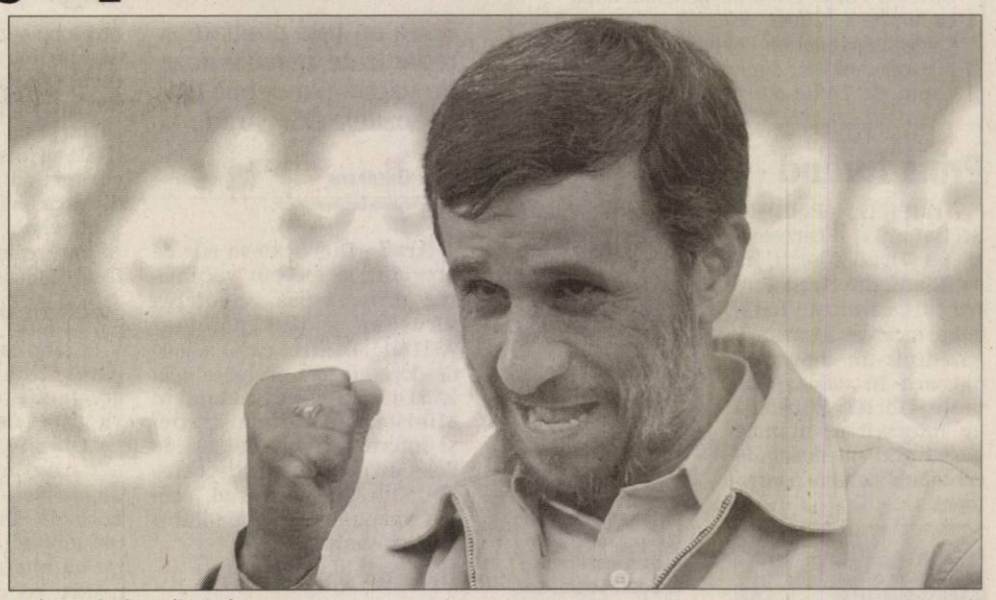

Mahmoud Ahmadinejad (Foto: EPA)

Teheran - Preşedintele iranian Mahmoud Ahmadinejad a reafirmat marţi că Iranul urmează să construiască zece noi centre de îmbogăţire a uraniului, în pofida criticilor internaţionale provocate de acest anunţ, relatează AFP.

Reducerea cooperării

De asemenea, el a criticat vehement Rusia pentru că a votat alături de occidentali rezoluţia AIEA care condamnă politica nucleară a Iranului şi care cere Teheranului oprirea construcţiei unei uzine de îmbogăţire a uraniului la sud de Teheran.

Ahmadinejad a anunţat duminică faptul că Iranul urmează să construiască zece noi uzine de îmbogăţire a uraniului şi să producă uraniu îmbogăţit la 20% pentru reactorul său de cercetare din Teheran, drept răspuns la rezoluţia Agenţiei Internaţionale pentru Energia Atomică (AIEA).

În plus, preşedintele iranian a reafirmat că Teheranul îşi va reduce cooperarea cu AIEA. „Iranul a cooperat până în prezent peste nivelul legal cerut. Este firesc să examinăm o limitare a acestei cooperări şi să coborâm la nivelul strict legal", a explicat el.

Rezoluţia AIEA a urmat după respingerea de către Iran a unei oferte vizând schimbarea uraniului slab îmbogăţit (3,5%) cu combustibil nuclear (uraniu îmbogăţit la 20% - n.r.) pentru reactorul de la Teheran.

Îmbogăţirea uraniului se află în centrul disputei dintre Iran şi o parte a comunităţii internaţionale, care se teme, în pofida dezminţirilor repetate ale iranienilor, că Teheranul va încerca să producă un combustibil suficient de îmbogăţit pentru a permite fabricarea unei bombe atomice.

Sursa: NewsIn

Avertisment pentru cei reticenţi

Bruxelles - Secretarul general al NATO, Anders Fogh Rasmussen (foto), a lansat ieri un avertisment adresat ţărilor reticente să trimită mai mulţi soldaţi în Afganistan, după modelul Statelor Unite, avertizând că Washingtonul ar putea renunţa la abordarea sa multilaterală, relatează AFP.

„Americanii au optat pentru o abordare multilaterală şi cred că Statele Unite vor începe să pună sub semnul întrebării această abordare, dacă ceilalţi aliaţi nu îşi vor asuma partea lor din responsabilitate" în Afganistan, a spus el, în cursul unei dezbateri organizate la Bruxelles.

„Este în joc echilibrul NATO, este important ca operaţiunea din Afganistan să nu fie percepută ca o operaţiune americană pur şi simplu", a adăugat Rasmussen.

Franţa şi Germania vor să aştepte conferinţa de la sfârşitul lunii ianuarie, de la Londra, înainte de a se pronunţa în privinţa contribuţiei lor.

Secretarul general al NATO a cerut şi Olandei să îşi continue angajamentul. „Sper că toţi aliaţii vor lua în considerare faptul că este o operaţiune NATO, am încredere în faptul că Guvernul olandez şi restul vor ţine cont de acest lucru", a spus el.

Sursa: NewsIn

Programul de la Stockholm

■ Acest plan fixează priorităţile de acţiune ale UE în domeniile justiţiei şi securităţii.

Bruxelles - Guvernele europene au aprobat marţi un program de acţiuni pentru formarea unei Europe a azilului şi a unei Europe a justiţiei, dar au limitat ambiţiile proiectului, au recunoscut marţi preşedinţia suedeză a UE şi Comisia.

Program controversat

„Am eliminat punctele tehnice, detaliile care puteau fi o problemă din cauza repercusiunilor lor asupra legislaţiilor naţionale", a admis ministrul suedez al justiţiei, Beatrice Ask. Propunerea, ce va fi prezentată pentru aprobare liderilor UE la 10 şi 11 decembrie, este un compromis şi, din această cauză, „mulţi dintre miniştri sunt mulţumiţi", a explicat ea.

„Textul preşedinţiei suedeze este foarte apropiat de propunerile iniţiale ale CE", a spus Jacques Barrot, comisarul pentru justiţie. „Acest program nu este un text legislativ. El prezintă mai multe axe de acţiune" şi viitoarele preşedinţii - Spania, apoi Belgia şi Ungaria - vor trebui să facă propuneri legislative, a subliniat el.

Însă Barrot a recunoscut orice idee de armonizare a legislaţiilor statelor membre se loveşte de un refuz ferm al unor ţări membre, în frunte cu Germania.

Sursa: NewsIn

„Verde" pentru buget

Bucureşti - Preşedintele Traian Băsescu a promulgat ieri actul normativ care completează art. 26 din Legea nr. 90/2001 privind organizarea şi funcţionarea Guvernului României şi a ministerelor, modificare care permite Guvernului demis să trimită Parlamentului proiectul de buget. Pe 11 noiembrie, actul normativ a trecut de plenul Senatului, care a fost Camera decizională. Proiectul de lege modifică articolul 26 al Legii de organizare a Guvernului şi stipulează că, în situaţii extraordinare a căror reglementare nu poate fi amânată, Guvernul poate iniţia proiecte de lege.

Supraveghere financiară europeană

■ Statele UE au căzut de acord pentru a înfiinţa autorităţi de supraveghere financiară.

Bruxelles - Miniştrii de finanţe din Uniunea Europeană au încheiat, ieri, după o serie de negocieri dificile, un acord pentru înfiinţarea în premieră a unor autorităţi paneuropene de supraveghere financiară, pentru a nu repeta greşelile ce au dus la apariţia crizei, potrivit AFP.

„Am finalizat cinci ore de discuţii pe tema proiectului supravegherii europene", a declarat ministrul francez de finanţe, Christine Lagarde (foto).

Reglementări financiare

„În prezent, avem un document, ce este un compromis, însă ne permite să avem autorităţi de supraveghere la nivel european", a adăugat ea, susţinând că „Europa a făcut astăzi un real progres în sectorul financiar-bancar".

„Miniştrii au ajuns la un acord", depăşind rezervele guvernului britanic, ce ezita să accepte formele de reglementare supranaţională pentru piaţa din Londra, cel mai mare centru finanicar european, a declarat pentru AFP o sursă diplomatică.

Este vorba de întărirea supravegherii din sectorul financiar, în special pentru instituţiile transnaţionale, în urma crizei din 2008, prin înfiinţarea a trei noi instituţii paneuropene ce vor avea ca scop supravegherea băncilor, grupurilor de asigurări şi pieţelor. Acestea vor avea o influenţă mai mare decât autorităţile naţionale de supraveghere.

"Este un proces dificil, pentru că nu toată lumea este pe aceeaşi lungime de undă", a mai spus Lagarde.

Sursa: NewsIn

JURNAL ARĂDEAN
MARE Publicitate: 08.00-17.00 Tel: 0257/280904(int.8488)
MICA Publicitate: 08.00 - 18.00 Tel: 0257/210775
Anunţurile de mica publicitate (pentru a doua zi) se primesc până la ora **15.00** la ambele sedii, cu excepţia anunţurilor de **deces**, care se primesc până la ora 18.00, la sediul din Bd. Revoluţiei 81.

PE SCURT

● Găsit. Un tânăr din comuna Birchiş, care era dat în urmărire generală după ce familia îl dăduse dispărut, a fost găsit. Poliţiştii Postului de Poliţie din Săvârşin au fost cei care l-au depistat pe Mihai Braşoveanu, de 24 de ani.

Prins furând

Arad (I.C.) - Poliţiştii Secţiei nr. 1 îl cercetează pe Virgil Florin B., de 22 ani, din Arad pentru furt calificat. Tânărul a încercat să sustragă, dintr-un magazin, o geacă în valoare de peste 118 lei. Poliţiştii au întocmit pe numele bărbatului un dosar de cercetare penală pentru fapta sa.

Cu acte false

Nădlac (I.C.) - La punctul de frontieră Nădlac, s-au prezentat pentru a ieşi din ţară o femeie şi doi bărbaţi, din Kosovo, respectiv Serbia, care s-au legitimat cu acte eliberate de autorităţile din Polonia. În urma verificărilor s-a constatat că documentele poloneze sunt false.

Neprezentare în cazul Krach

Arad (I.C.) - Judecătorul s-a văzut nevoit să amâne cauza Krach, stabilind următorul termen pentru 15 decembrie. Asta pentru că nici Adrian Buş, pus de trei ori sub urmărire penală în acest dosar, şi nici fratele victimei, Gabriel Krach, nu s-au prezentat ieri la Tribunal. Din 2002, după moartea victimei, în vârstă (la acea dată) de 22 de ani, cazul Krach nu a ajuns să se judece, ci, mai mult, dosarul a fost plimbat de la un procuror la altul, până a început să se "piardă" filele dosarului. Adrian Buş, fostul patron al clubului de box "Motorul" şi al stripteasului "Blue Nights" de pe strada Feleacului, acolo unde se spune că Gabriel Krach a căzut pe scări a fost recent eliberat dintr-o închisoare din Austria, unde a fost închis.

Mai mulţi la... gripa de sezon

■ Ieri au fost preluate şi repartizate primele doze de vaccin pandemic din depozitele DSP Arad.

ALIN GHERASIM
alin.gherasim@informmedia.ro

Arad - După câteva zile de pregătiri, a început vaccinarea propriu-zisă împotriva virusului gripei „porcine" AH1N1. Dintre cele 25.000 de doze au fost preluate deja 2.750 de către reprezentanţi ai Ministerului Administraţiei şi Internelor, iar alte 226 de doze au fost furnizate către Spitalul Judeţean Arad, pentru vaccinarea personalului medico-sanitar.

Încă un caz

Institutul Cantacuzino din Bucureşti a confirmat infectarea cu virusul AH1N1 pentru un elev din Arad, care învaţă la Colegiul Economic din municipiu. În acest sens, Direcţia de Sănătate Publică (DSP) a dispus suspendarea cursurilor clasei a XII-a G din această şcoală pentru o săptămână, timp în care sala în care erau ţinute orele va fi dezinfectată.

5.400 în patru zile

O altă campanie de vaccinare aflată în desfăşurare în aceste zile este cea împotriva gripei de sezon. În numai patru zile, peste 5.400 de persoane au fost vaccinate împotriva virusurilor gripale normale. Dana Negru, director adjunct al DSP, a declarat că mulţumeşte populaţiei pentru cooperarea de care a dat dovadă. Cu toate acestea, urmează să mai fie imunizate împotriva gripei normale alte 15.000 de persoane, clasificate drept categorii de risc (elevii, bolnavii cronici, personalul medical şi bătrânii peste 65 de ani).

5.400 de persoane au fost vaccinate împotriva gripei normale (Foto A.G.)

FĂRĂ REACŢII ADVERSE

„Până în momentul de faţă nu au existat reacţii adverse înregistrate, complicaţii sau alergii la persoanele care s-au vaccinat împotriva virusurilor comune ale gripei", a mai declarat Dana Negru.

„Belmondo" a fost evacuat din sala de judecată (Foto: I.C.)

Declaraţii retrase pe bandă rulantă

■ Încă un martor din dosar şi-a retras declaraţia, spunând că a fost scrisă de poliţişti.

Arad (I.C.) - Bibarţa Ioan, parte vătămată în dosarul Rohozneanu, conform rechizitoriului, a spus ieri, în faţa instanţei, că vrea să-şi retragă declaraţia dată în faza de urmărire penală. Martorul a acuzat că declaraţia lui a fost scrisă de poliţişti şi că lui doar i s-a dat să o semneze.

Întrebat de judecător dacă nu a citit declaraţia înainte de a o semna, Bibarţa a povestit că a fost prea "buimăcit" de ce i se întâmpla. În rechizitoriul întocmit de DIICOT se arată, însă, faptul că: "În data de 14.07.2008, în jurul orelor 01.30, pe str. Şezătorii din mun. Arad, inculpaţii Moisă Mihai Darius, Moisă Constantin Florin, Misarăş Edmond Artur, Covaci Ioan Moise şi învinuitul Arba Gheorghe Adrian i-au aplicat mai multe lovituri în zona feţei şi a corpului, cu pumnii, picioarele şi arme albe (cuţite), părţii vătămate Bibarţa Ioan, provocându-i leziuni ce au necesitat pentru vindecare un număr de 10-12 zile de îngrijiri medicale conform raportului de expertiză medico-legală".

Tot ieri, instanţa a mai audiat alţi trei martori în acest dosar.

AU CERUT SĂ FIE ELIBERAŢI

Apărătorii lui Bundea Alexandru şi a fraţilor Moisă au cerut ca inculpaţii să fie eliberaţi. Judecătorul a rămas să se pronunţe asupra cererii. Marius Datcu zis "Belmondo" a fost evacuat din sala de judecată după ce s-a adresat unui martor care era audiat spunându-i că minte. Audierile se vor relua astăzi, când doi martori, propuşi de procuror, vor fi aduşi în faţa judecătorului.

Inform Media nu-şi asumă responsabilitatea pentru conţinutul electoral

Publicitate electorală a PSD

Ultimul obstacol al turului

UTA caută alte trei puncte în confruntarea cu oltenii, ce o pot menţine în fotoliul de lider.

Arad (A.H.) - Gaz Metan CFR Craiova este ultimul adversar al „Bătrânei Doamne" în această jumătate de campionat. La prima vedere, UTA este favorită certă, totuşi confruntarea trebuie abordată cu multă atenţie. De acest joc depinde soarta arădenilor la finele turului, în sensul în care o victorie clară ar facilita apărarea primei poziţii, iar gruparea alb-roşie ar deveni campioană de toamnă.

Antrenament reuşit

Obişnuita verificare săptămânală a permis staffului tehnic să îi vadă la treabă pe băieţi. UTA a dispus de Păulişana Păuliş cu 4-0, însă cel mai interesant fapt este folosirea atacantului Pecarov pe un post inedit, cel de mijlocaş dreapta. Explicaţia este simplă: Nădăban, eliminat la Lupeni, va absenta sâmbătă (alături de Buican şi Drida, având cumul de cartonaşe galbene) şi se caută soluţii pentru suplinirea lui. Ionuţ Popa şi Roli Nagy au probat o formulă cu Bălgrădean între buturi, respectiv Manea, Mutulescu, Pascariu, Eze, Pecarov, Apostol, Chindriş, Roman, Batin şi Ţucudean jucători de câmp. Pocuca nu a fost utilizat, fiind menajat de tehnicieni.

Nici Mihuţ, care acuză o leziune musculară, nu a jucat, el fiind scos din calcule pentru partida cu craiovenii.

Divorţ Digbeu - UTA

Relaţia dintre Digbeu şi UTA, în proporţie de 99 la sută, a ajuns la final, existând nemulţumiri de ambele părţi. În faţa păulişenilor, s-a dorit trimiterea pe teren a ivorianului preţ de 10-15 minute, însă Digbeu a refuzat să se conformeze. El se va alege cu o amendă şi, peste câteva zile, când îi expiră împrumutul, se va întoarce la clubul său de origine, CFR Cluj.

Batin şi-a făcut un obicei bun din golurile marcate aproape etapă de etapă (Foto: C.A.)

REVERSUL MEDALIEI

Dacă UTA este pe cale să oficializeze divorţul de Digbeu, în schimb s-ar putea alege cu încă un fotbalist împrumutat de CFR Cluj. Este vorba despre Andrei Ionuţ Boroştean (22 de ani), fundaş stânga care poate activa şi ca mijlocaş, şi pentru care există un interes real.

Cupa AJF

Satu Nou (D.S.) - În organizarea Comisiei de Copii şi juniori, coordonată de Ionuţ Leac, vineri şi sâmbătă, în sala de sport din Satu Nou are loc Cupa de iarnă AJF Arad la minifotbal, pe două categorii de vârstă. Echipele au fost împărţite în două grupe: 1993 - AJF Arad I, UTA 94 I, Gloria 94, Şoimii Pâncota (A) şi Înfrăţirea Iratoşu, AJF Arad II, UTA 94 II şi CS Vladimirescu (B); 1995 - AJF Arad, Gloria Arad, Şoimii Lipova, Viitorul Satu Nou (A) şi UTA, AS Vinga, Şoimii Şimand şi Frontiera Curtici (B).

Ionuţ Leac (Foto: J.A.)

Anda Boltaşu (Foto: J.A.)

Încă o victorie

Arad (A.H.) - Sub comanda prof. Ildiko Seres, CSŞ Gloria Arad a dispus de LAPI Dej, cu 94-55, în ultima etapă a turului C.N. Under 18 de baschet feminin, situându-se pe locul 2 în ierarhia grupei de vest, după CSŞ Bega Timişoara şi devansând echipele PH Cluj, CSU Crişul Oradea şi LAPI Dej. Principalele marcatoare ale formaţiei arădene: Boltaşu 34 puncte, L. Pal 16, Şt. Pal 13, Moraru 11, din lot mai făcând parte Ciorban, Dumitrean, Gălăvan, Mihoc, Maftei, Pârvu, Pop şi Peter.

Obiectiv depăşit cu şase medalii

Arad (D.S.) - În impunătoarea Aulă „Ştefan Cicio-Pop" din cadrul rectoratului Universităţii de Vest „Vasile Goldiş", ieri, Box Club UVVG, reprezentată de antrenorul Adolf Ivanovici şi campionul naţional universitar, Cristofor Alexandru, a susţinut o conferinţă de presă, mediată de Corneliu Maior, cancelarul general al instituţiei arădene de învăţământ superior.

Adolf Ivanovici a prezentat bilanţul anului 2009, cu cele 16 medalii, din care bronzul lui Adrian Popuţea, de la „europenele" studenţeşti din Rusia, reprezintă cea mai bună performanţă din boxul masculin arădean. „Ne-am propus 10 medalii, am obţinut cu şase mai mult. Sunt mulţumit" - a spus Ivanovici. Completat de Cristofor Alexandru, dublu vicecampion al României de seniori, care, anul viitor nu poate avea un alt deziderat decât titlul naţional.

Cristofor Alexandru, (stânga) prezentându-şi tricoul de campion al României (Foto: A.C.)

Răsplătiţi

Arad (D.S.) - „Bursele de care beneficiază sportivii reprezentativi ai UVVG au fost completate în acest an cu premii în bani, funcţie de valoarea rezultatelor. Vom continua această iniţiativă. Pe 8 decembrie, cei mai buni pugilişti vor fi premiaţi. Apoi, pe 18 decembrie, în cadrul Galei Academice, toţi sportivii de frunte ai UVVG vor primi un frumos cadou de sărbători" - a spus Corneliu Maior, cancelarul general al UVVG, în cadrul conferinţei de presă.

Luptători de aur pentru CS Astra

Arad (L.S.) - Zilele trecute, la Arad a avut loc finala Cupei României la lupte greco romane, rezervată juniorilor. Aradul a fost reprezentat de CS Astra, sportivii antrenaţi de Spiridon Stanciu tăindu-şi partea leului, cu cele trei medalii de aur obţinute, alături de încă una de argint şi bronz. Într-un clasament pe medalii, CS Astra a treminat prima, chiar în faţa lui Dinamo.

Attila Tamas, Laszlo Szucs şi Marius Domuţa au ocupat locul I, Alexandru Ianţoc a fost al doilea, iar Samir Bărbuş a terminat pe ultima treaptă a podiumului.

La această competiţie a fost prezent preşedintele FR de Lupte, Cristian Poteraş, alături de primarul Aradului, Gheorghe Falcă. Din cadrul FR de lupte au mai participat „vicele" Mihai Boţilă (antrenor coordonator al Centrului Olimpic de la Piteşti şi antrenorul lotului naţional de juniori), dar şi antrenorul federal Andrei Vasile.

CS Astra Arad, prin patronul Valer Blidar, a oferit premii de 9000 de lei, o imensă surpriză pentru toţi cei prezenţi. Marele premiu, în valoare de 3500 de lei a fost cucerit de dinamovistul Alin Alexiuc. Cel mai combativ luptător s-a dovedit a fi Attila Tamas, care a luat 3000 de lei, iar Alexandru Ianţoc (foto) a fost desemnat o cea mai tânără speranţă, premiul fiind de 2500 de lei. Juriul a fost format din arbitrii prezenţi la Cupa României.

Premiere

Arad (D.S.) - Clubul Sportiv Şcolar Gloria Arad îşi va premia cei mai buni 10 sportivi ai anului 2009, într-o gală, care are loc astăzi, ora 18, la sediul instituţiei, ne anunţă directorul Dorel Panait.

Clinica DIANTUS ESTETICA Arad
Cele mai moderne procedee laser la nivel mondial
• LIPOASPIRAŢIE LASER
• TRATAMENTUL VARICELOR CU LASER
• TRATAMENTUL RIDURILOR PRIN INJECTARE CU ACID HIALURONIC
Nu necesită internare.
Informaţii tel: 0722/643336
web:www.diantus.ro
(H-612175)

PE SCURT

● Tot Steaua. Echipa Steaua, fosta câştigătoare a Cupei Campionilor Europeni, este pentru a doua oară consecutiv cel mai bine clasată formaţie din România în ierarhia mondială a cluburilor, întocmită de Federaţia Internaţională de Istorie şi Statistică a Fotbalului (IFFHS).

Înfrângeri

Ploieşti - Campioana CSU Asesoft Ploieşti a pierdut, marţi seară, pe teren propriu în faţa lui Belgacom Liege, scor 72-73 (46-39), în Grupa E a Eurochallenge, iar Elba Timişoara a fost învinsă în deplasare de Arkadia Lions (Austria), scor 71-69 (34-30), în Grupa C a Cupei Europei Centrale. (sursa NewsIn)

Daţi afară

Ploieşti - Patronul Astrei Ploieşti, Ioan Niculae (foto), a declarat, miercuri, că evoluţia lui Gheorghe Rohat în meciul cu Oţelul l-a dezamăgit total şi acesta a fost ultimul său joc în tricoul alb-negru, iar pe lista de concedieri se mai află Paulinho şi Mihalache. „Vă asigur că a fost ultimul meci la Astra pentru cei trei" - a spus Niculae. (sursa NewsIn)

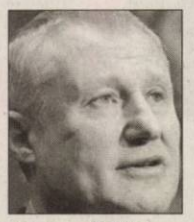

Pregătit

Kiev - Preşedintele Federaţiei de Fotbal din Ucraina, Grigori Surkis (foto), a anunţat, miercuri, că este pregătit pentru a-i face o ofertă oficială tehnicianului român Mircea Lucescu, de la Şahtior Donetk, pentru a prelua prima reprezentativă. „Sunt gata să discut propunerea mea atât cu Rinat Ahmetov, cât şi cu Mircea Lucescu. A fost declarat cel mai bun antrenor din România, deci ar fi o soluţie bună. Aş fi recunoscător dacă aş primi un răspuns adecvat la oferta mea", afirmat Surkis, citat de presa ucraineană.
Surkis a declarat încă de săptămâna trecută că îl doreşte pe antrenorul român în funcţia de selecţioner, după ce Mihailicenko a ratat calificarea la CM din 2010. (sursa NewsIn)

Critici la adresa FIFA

Dublin - Federaţia Irlandeză de Fotbal (FAI) a criticat din nou forul mondial, pe care l-a acuzat că nu respectă regulamentele competiţiei şi a propus folosirea probei video, pentru a evita deciziile greşite în fazele controversate.

„Federaţia ştia că nu se poate oferi un loc suplimentar pentru Campionatul Mondial, aşa că a cerut de ieri ca acest lucru să nu fie dezbătut în cadrul Comitetului Executiv al FIFA. Subiectul a fost doar adus în discuţie în cadrul unei întâlniri de 90 de minute între reprezentanţii celor două federaţii. Regretăm că acest subiect a fost făcut public de domnul Blatter, deşi a adus asigurări că va rămâne unul privat", se arată într-un comunicat oficial al Federaţiei irlandeze.
(sursa NewsIn)

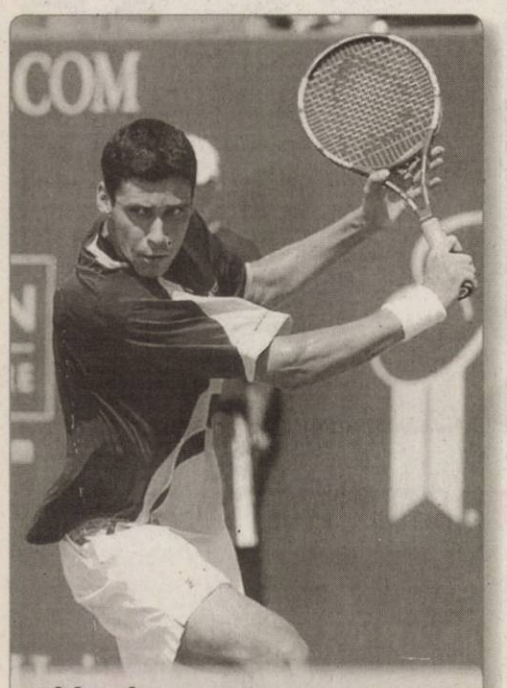

Obiectiv Tenismenul român Victor Hănescu, numărul 48 mondial, a declarat miercuri, la Iaşi, că anul 2009 a fost unul excelent pentru el, iar în 2010 are ca obiectiv să urce în top 20. (Foto: EPA)

Dinamo mai speră la calificare

■ Antrenorul Ţălnar vrea victorie cu Sturm Graz, pentru a păstra şanse matematice.

Bucureşti - Antrenorul lui Dinamo, Corenel Ţălnar, a declarat miercuri că echipa sa va juca pentru prestigiu şi victorie în meciul cu Sturm Graz şi speră ca alb-roşii să mai aibă şanse matematice înaintea ultimului meci din grupă, cel de la Atena.

„Vom juca pentru prestigiu. Sper că băieţii au înţeles după evoluţia slabă din meciul cu Galatasaray că joacă pentru acest club şi reprezintă Dinamo. Ne trebuie neapărat o victorie în acest meci", a declarat miercuri Cornel Ţălnar, care a mai adăugat: „E un joc important, chiar dacă şansele noastre de calificare sunt reduse. Sperăm ca odată cu revenirea fanilor jucătorii să facă un meci frumos şi să se impună, pentru că avem nevoie de un coeficient cât mai bun. Toţi băieţii care vor fi trimişi pe teren trebuie să dea dovadă de profesionalism, să fie implicaţi la cel mai înalt nivel. Sturm Graz nu este deloc o echipă slabă, este una din primele trei echipe din Austria, însă vom încerca să tranşăm jocul în favoarea noastră".

Înaintea primului joc din grupele Ligii Europa pe care dinamoviştii îl vor disputa cu porţile deschise, după ispăşirea suspendării în urma incidentelor de la meciul cu Slovan Liberec, antrenorul dinamovist speră să fie cât mai mulţi fani în tribune. „Fanii sunt exigenţi, însă trebuie să înţeleagă că trecem printr-o pasă proastă. Facem tot posibilul pentru a juca aşa cum îşi doresc ei şi să o aducem pe Dinamo acolo unde îi este locul. Fiind ultimul meci acasă, sperăm să susţină echipa şi să fie cât mai mulţi", a spus Cornel Ţălnar.

Revenind la situaţia din Grupa F, tehnicianul a menţionat că Panathinaikos şi Galatasaray merită să fie pe primele locuri.

„Acum depindem de meciul lor direct, însă sperăm să rămânem cu şanse de calificare şi după această partidă. Au jucători valoroşi, probabil doi dintre ei valorează cât clubul nostru", a fost de părere antrenorul roş-albaştrilor.

Meciul Dinamo-Sturm Graz, din Grupa F a Ligii Europa, se va juca joi, de la ora 22:05. În prima etapă, gruparea din Ştefan cel Mare s-a impus la Graz cu 1-0. În ultimul meci, Dinamo va juca împotriva lui Panathinaikos, pe 16 decembrie, la Atena. Cu cele 3 puncte acumulate, Dinamo ocupă locul 3 în Grupa F, în care şefia este deţinută de Galatasaray (10p), iar pe locul 2 este Panathinaikos (9p).
(sursa NewsIn)

Ţălnar mai crede într-un miracol pentru Dinamo (Foto: FAN)

În urna a doua pentru CE din 2012

■ România a fost repartizată de UEFA în urna secundă, tragerea la sorţi fiind anul viitor.

Paris - UEFA a anunţat componenţa urnelor valorice pentru Campionatul European din 2012, iar reprezentativa României (antrenor Răzvan Lucescu - foto) a fost plasată în cea de-a doua urnă.

Cele 51 de naţionale aliniate la start au fost împărţite în şase urne valorice, repatizarea fiind realizată în funcţie de rezultatele oficiale înregistrate începând cu campania de calificare pentru Cupa Mondială din 2006 şi până la finalul campaniei pentru Mondialul din 2010.

Cele 6 grupe se prezintă astfel:

URNA 1: Spania, Germania, Olanda, Italia, Anglia, Croaţia, Portugalia, Franţa şi Rusia

URNA 2: Grecia, Cehia, Suedia, Elveţia, Serbia, Turcia, Danemarca, Slovacia şi ROMÂNIA

URNA 3: Israel, Bulgaria, Finlanda, Norvegia, Republica Irlanda, Scoţia, Irlanda de Nord, Austria şi Bosnia-Herţegovina

URNA 4: Slovenia, Letonia, Ungaria, Lituania, Belarus, Belgia, Ţara Galilor, Macedonia şi Cipru

URNA 5: Muntenegru, Albania, Estonia, Georgia, Republica Moldova, Islanda, Armenia, Kazahstan şi Liechtenstein

URNA 6: Azerbaijan, Luxemburg, Malta, Insulele Feroe, Andorra şi San Marino

Tragerea la sorţi a grupelor de calificare pentru Campionatul European din 2012 va avea loc pe 7 februarie 2010.
(sursa NewsIn)

Şanse mici

Copenhaga - CFR Cluj păstrează şanse minime de calificare mai departe, dar... „Nu mergem la Copenhaga să facem turism. Mergem să câştigăm. Vrem o victorie pentru a face apoi un meci frumos la Cluj, în ultima rundă, cu PSV", a spus Tony, completat de Cadu. „Eu cred că e greu să ne mai calificăm, şansele sunt puţine în acest moment, dar şi aşa trebuie să ne facem jocul la Copenhaga şi să ne calificăm. Avem forţa să batem", a punctat portughezul.
(sursa NewsIn)

Rapid, de vânzare?

■ Se pare că Stache şi Copos s-au înţeles, unele surse spun că totul e o cacealma.

Bucureşti - Patronul Rapidului, George Copos (foto), a declarat, miercuri, că a ajuns la un acord din toate punctele de vedere cu omul de afaceri Lutz Stache pentru a-i ceda clubul giuleştean şi susţine că tranzacţia se va încheia până pe 15 decembrie.

„Până pe 15 decembrie totul se va încheia, ne-am înţeles din toate punctele de vedere. Totul e terminat din partea mea, am rezolvat toate problemele. Acum, totul depinde de domnul Stache şi de cum se va mişca el. Nu îmi va plăti decât un leu pentru Rapid", a spus Copos.

Oficialul susţine că imediat după ce va ceda în mod oficial clubul nu va mai ocupa decât funcţia de "muncitor" la Rapid.

Negocierile dintre George Copos şi grupul de investitori germani conduşi de Lutz Stache au început la mijlocul lunii august, iar primul termen pentru finalizarea tranzacţiei era fixat în urmă cu câteva săptămâni, însă totul a fost amânat.

Totuşi, surse oficiale din cadrul grupării bucureştene au precizat că discuţiile dintre Copos şi Stache sunt doar o stratagemă a patronului giuleştean pentru a se implica cât mai puţin din punct de vedere financiar la echipă, iar pentru german o campanie de promovare a imaginii în România. (sursa NewsIn)

Mâine, tragerea la sorţi

■ FIFA a decis ca Franţa să nu fie cap de serie pentru grupele CM din 2010.

Zurich - Forul mondial de fotbal a decis ca Franţa (antrenor Raymond Domenech - foto) să nu fie inclusă în urna capilor de serie pentru tragerea la sorţi a grupelor CM din 2010.

Cele opt echipe naţionale capi de serie sunt gazda Africa de Sud, Italia, deţinătoarea titlului, Argentina, Brazilia, Anglia, Germania, Olanda şi Spania.

În urna a doua se vor afla echipele din Asia (Australia, Japonia, Coreea de Nord şi Coreea de Sud), cele din zona Americii de Nord, Centrale şi din Caraibe (Honduras, Mexic, Statele Unite) şi Oceania (Noua Zeelanda).

În urna a treia se găsesc formaţiile din Africa (Algeria, Camerun, Coasta de Fildeş, Ghana, Nigeria) şi America de Sud (Chile, Paraguay, Uruguay).

Echipele naţionale din Europa se vor afla în urna a patra. Acestea sunt: Danemarca, Franţa, Grecia, Portugalia, Serbia, Slovacia, Slovenia şi Elveţia.

Gazda Africa de Sud va ocupa automat poziţia A1, iar restul echipelor vor fi plasate în grupele de la B la H, pe prima poziţie.

Vor fi respectate şi criteriile geografice, ceea ce înseamnă că două ţări din aceeaşi confederaţie nu vor fi în aceeaşi grupă, cu excepţia celor din Europa, unde pot fi cel mult două în aceeaşi grupă.

Tragerea la sorţi a grupelor Campionatului Mondial din 2010 va avea loc vineri, la Cape Town.
(sursa NewsIn)

tendinte
Stil şi design

Decor cu insecte

Claudia Schiffer e sensibilă în faţa... larvelor de fluturi. Are poze cu ei pe toţi pereţii şi şi-a încropit adevărate insectare atârnate pe pereţi.

„*O casă fără tablouri e o casă fără viaţă, fără sentimente*”

MIHAELA CERNEA

1980

E anul în care locuinţa din Florida, a lui Donal Trump, a fost declarată monument istoric

PE SCURT

- **Armonie.** Indiferent de tipul de decoraţiune pe care îl alegi, opţiunea ta trebuie să se integreze perfect în peisaj. Despre orice lucru ar fi vorba, trebuie să-ţi facă plăcere când îl priveşti. Este necesar să realizezi o armonie cu ceea ce e în casă.

Înveseleşte pereţii casei!

Îţi prezentăm câteva idei de decoraţiuni murale, ca să-ţi creezi un un univers magic.

Vremea tablourilor cu pescari atârnând pe pereţi a apus de multă vreme. Designerii sunt de părere că pereţii camerelor nu ar trebui să rămână complet goi, ci trebuie găsite noi modalităţi de a redecora în mod plăcut aceste „pânze” goale.

Creativitatea este cuvântul de ordine atunci când vine voba să amenajezi pereţii. Mulţi designeri de interior optează pentru pereţi într-o culoare pală, caldă, sau chiar alb, pentru a putea amenaja cu stil spaţiul rămas.

Dacă nu ai încă idei despre cum ai putea amenaja pereţii goi ai casei tale, îţi dăm noi câteva exemple de decoraţiuni murale.

Stickere de perete

Un decor modern se poate realiza în câteva minute cu stickerele de perete - produse apărute mai nou pe piaţă. Cu ajutorul stickerelor murale, vei conferi locuinţei tale un efect spectaculos şi foarte trendy. Stickerele reprezintă autocolante pe bază de hârtie sau vinil, pretăiate, uşor de folosit, care se dezlipesc şi se repoziţionează şi care nu afectează suprafeţele. Acestea se pot aplica pe perete, uşi, geamuri, oglindă sau ceramică.

Lămpi

Lămpile de perete luminează camera, dar, în acelaşi timp, reprezintă o decoraţiune murală. În funcţie de designul lor, lămpile de perete pot da încăperii un aer rustic, tradiţional sau contemporan. Ele pot susţine lumânări sau becuri, după preferinţa proprietarului.

1 Rafturi
Ai câteva cărţi, dar nu ai dori să îţi ocupi spaţiul cu o bibliotecă întreagă? Atunci te poţi folosi de un corp cu rafturi. Este util şi îţi acoperă în mod practic peretele cu rafturi, dându-i totodată şi un aspect elegant şi plăcut.

2 Carourile
Vor da senzaţia de lux şi vor crea o atmosferă relaxantă. Mare atenţie la ce culori alegi, pentru a nu obosi ochiul! Culorile contrastante trebuie folosite cu grijă.

3 Efectul optic
Poţi crea un model pe perete atâta timp cât te foloseşti de materiale care să reflecte lumina.

4 Perete înstelat
Pentru un somn liniştit, poţi să-ţi transformi un perete al dormitorului într-un „cer înstelat”. Privit din alt unghi, un astfel de perete ar putea crea atmosfera perfectă unei seri disco.

5 Coliviile
Sunt excelente pe un perete de culoare închisă, dând viaţă, animând atmosfera. Fiind doar în scop decorativ, te poţi juca oricând cu nuanţele şi formele.

6 Perinile
Un teanc de perini, de diferite mărimi, strategic aranjate, vor putea colora peretele dormitorului. Au avantajul că ziua sunt elemente de decor, iar seara sunt utile pentru un somn excelent.

7 Plantele
Transformă-ţi locuinţa într-un mic colţ de junglă. Adu-ţi verdeaţă în casă pentru ca încăperea să aibă un aer de prospeţime mereu.

8 Ieşirea către viitor
Simţi o lipsă de perspectivă în apartamentul tău? Perfect! Alege-ţi un autocolant care va fi ca o poartă către viitor. Acesta va extinde spaţiul cel puţin din punct de vedere vizual.

9 Jucăriile
Poţi să „furi” câteva din jucăriile copilului şi să le aşezi strategic pe perete. Nu doar că vei reitera momente ale timpurilor de altă data, dar vei crea o atmosferă caldă, primitoare.

10 Ramele foto
Fără a pune pozele în ele, ramele foto, colorate diferit, puse pe un perete alb, vor fi o deschidere către noi orizonturi.

Arădenii se distrează...

O seară de neuitat într-un loc care abundă de voie bună. Muzica, dansul şi distracţia au fost pe placul tinerilor

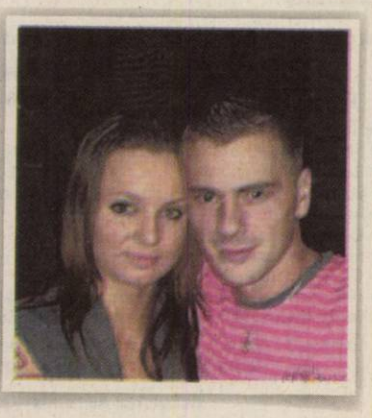

PE SCURT

● Amânare. Spectacolul „D-ale carnavalului", care inițial era programat să aibă loc, pe scena Teatrului Clasic „Ioan Slavici" Arad, în data de 8 decembrie, se amână pentru data de 14 decembrie, ora 19. Biletele vândute rămân valabile.

Concertul de joi

Arad (M.A.) - Concertul simfonic din 3 decembrie de la ora 19.00, are o încărcătură emoțională cu totul aparte. Decembrie 1989 ar fi trebuit să consemneze o primă conlucrare dintre dirijorul Daisuke Soga, violistul Lucian Moraru și Orchestra simfonică a Filarmonicii de Stat din Arad. Evenimentele de atunci nu le-au permis însă nici unuia să urce pe scena de concert. „În această seară de decembrie, după 20 de ani, Simfonia concertantă mozartiană îi reunește pe interpreți. Astfel, programul de joi seara cuprinde Uvertura la opera Nunta lui Figaro, Simfonia concertantă pentru vioară, violă și orchestră în mi bemol major, ambele lucrări purtând semnătura lui Wolfgang Amadeus Mozart, având-i ca soliști pe Dănuț Manea și Lucian Moraru. " precizează Rodica Tălmaciu, directorul Filarmonicii arădene. Evenimentul realizat cu sprijinul „Japan-Danube Friendship Year 2009" și dirijat în întregime de Daisuke Soga, se încheie cu Simfonia a V-a în do minor, cunoscută și ca simfonia destinului, de Ludwig van Beethoven.

Primii în fața viiturilor?

■ Aradul se numără printre județele care ar putea fi cele mai afectate de precipitații, în următorii ani.

ADRIANA BARBU
adriana.barbu@informmedia.ro

Previziuni sumbre în strategia de gestionare a inundațiilor (Foto: A.B.)

Arad - 930.000 de români (adică aproape 4,5% din populația țării) trăiesc sub amenințarea viiturilor, iar 88.400 de case ar putea fi luate oricând de ape. Datele sunt extrase din „Strategia națională privind gestionarea pe termen mediu și lung a inundațiilor", elaborată de Ministerul Mediului, act care ar putea intra în vigoare anul viitor, odată cu legea privind asigurarea obligatorie a locuințelor. Informațiile nu sunt defel îmbucurătoare pentru arădeni, în condițiile în care Aradul se regăsește pe lista neagră a județelor care ar fi primele afectate de viituri, cei mai expuși fiind, potrivit specialiștilor, ardelenii și bănățenii.

În raportul specialiștilor se indică faptul că zonele „cu risc major de inundații" sunt vestul, nordul și centrul țării, județele Timiș, Arad, Bihor, Satu-Mare, Bistrița, Sălaj, Cluj, Alba, Mureș, Sibiu, Covasna și Brașov, per total fiind vorba de 1.028.000 de hectare de teren inundabil.

În actul propus acum de Ministerul Mediului se vorbește de faptul că oamenii vor fi obligați să facă eforturi pentru a reține apa în localitatea (zona) în care aceasta a căzut, urmând ca autoritățile să intervină (pentru a evacua apa în exces în râu) doar dacă eforturile lor se vor dovedi inutile.

În strategie se indică faptul că, dacă vor exista bani pe acest capitol, numărul celor care vor fi afectați de inundații va scădea drastic în... 20 de ani (de la 930.000, în prezent, la 350.000, în 2030) și se propune o serie întreagă de măsuri de prevenție și intervenție, pe fiecare minister și instituție în parte.

PÂNĂ ACUM A FOST UȘOR

Județul nostru nu a avut probleme majore cu inundațiile în ultimii cinci ani, așa cum au avut, de pildă, vecinii noștri timișoreni. Cu excepția unor zone care sunt inundate ori de câte ori plouă mai serios în Arad (Dieci - Revetiș - Bulci) și a câtorva drumuri mereu acoperite de o lamă de apă, arădenii au scăpat de dezastrele inundațiilor. Totuși, în fiecare an, sute de hectare de terenuri agricole sunt distruse de precipitații, iar gospodăriile arădenilor inundate de ape. Viitorul sună, însă, mult mai prost.

INTERVIU *cu prof. dr. VANDA STAN, directorul Grădiniței Vanda „Montessori"*

O șansă unică pentru copiii noștri

■ La Arad s-a deschis prima grădiniță Montessori în limba engleză din România.

REP.: ***Pentru mulți dintre cititorii noștri, numele Montessori, nu spune mare lucru. Ce înseamnă o grădiniță Montessori ?***

Vanda Stan: Înseamnă o gradiniță întemeiată pe o altă viziune asupra lumii, pe o altă pedagogie, o altă înțelegere a învățării și a nevoilor copilului, așa cum le-a experimentat și apoi teoretizat dr. Maria Montessori, prima femeie medic din Italia. Dr Montessori a devenit faimoasă în întreaga Europă și apoi în Statele Unite și întreaga lume, după ce a reușit să dovedească faptul că fiecare copil are un potențial unic care trebuie valorificat la maximum, într-o manieră pedagogică total nouă, care valorizează personalitatea unică a fiecărui copil. În pedagogia Montessori, educatorul vine în întâmpinarea copilului și nu copilul se pliază cerințelor educatorului. Pedagogia Montessori a înregistrat un succes răsunator, după ce dr. Montessori, Graham Bell și T.A. Edison au făcut celebrul experiment al „clasei vitrină'" cu cei 30 de elevi educați în pedagogia Montessori. După trei luni, aceștia au intrat în competiție cu elevii americani din sistemul tradițional, iar rezultatele au dovedit superioritatea absolută a acestei pedagogii. Angajații grădiniței arădene sunt toți acreditați de către Montessori International Council, SUA, iar educatorul principal este un canadian vorbitor nativ de limbă engleză, cu studiile făcute in Marea Britanie; acestuia i se va alătura, în ianuarie, un al doilea educator, și el vorbitor nativ de limbă engleză. Nu cred că mai este necesar să enumar personalitățile din întreaga lume care sunt fie absolvenți, fie suporteri înfocați ai acestei pedagogii. Printre ei se numără personalități politice și culturale de prim rang, șefi de state, membrii ai caselor regale de pretutindeni.

REP.: ***În ce relație se găsește curriculumul Montessori cu cel oficial, care se derulează în grădinițele publice și private de la noi?***

Vanda Stan: Această relație este una de complementaritate, nu de concurență. Politica de deschidere spre alternativele educaționale este o caracteristică a democrației, în toate țările lumii. Grădinița este acreditată internațional iar pregătirea și formarea unui copil într-o grădiniță Montessori facilitează integrarea lui în orice sistem ulterior de educație și chiar integrarea socială.

REP.: ***De ce ar alege un părinte o grădiniță Montessori pentru copilul său?***

Vanda Stan: Răspunsul e cât se poate de simplu: pentru că orice părinte vrea tot ceea ce e mai bun pentru copilul său: predare în limbi străine, materiale didactice originale Montessori pentru toate materiile, mini teren sport și sala fitness, parc de distracții, mini zoo și mini sera în care „lucrează" copiii, laptopuri cu programe educaționale specifice, program prelungit în sistem after school ; după-amiază (ore pian, pictură, aerobic, înot, fitness, dans societate, karate, ore limba germană, franceză, spaniolă etc).

REP.: ***Cum ați descrie un traseu de învățare în pedagogia Montessori?***

Vanda Stan: Dacă ar fi să folosesc o formulă magică, aș putea rezuma în trei cuvinte: libertate, educație integrală, respectarea nevoilor fundamentale ale ființei umane. Aceștia sunt pilonii care asigură succesul pedagogiei Montessori.

REP.: ***Cum trebuie să procedeze un părinte care vrea să-și înscrie copilul la grădinița dumnevoastră ?***

Vanda Stan: Îmi doresc cel mai mult să colaborez cu un grup de părinți responsabili, care să aloce copilului lor atenția cuvenită celei mai bune alegeri. Asta o pot face, studiind informațiile de pe site-ul nostru (www.vanda-montessori.ro) și asigurându-se că pedagogia Montessori se potrivește copilului lor. Părinții pot lăsa datele lor de contact pe site, (fără a avea obligația de înscriere) și vor putea fi informați astfel periodic despre activitățile și proiectele noastre. În acest sens - pentru că am avut foarte multe solicitări de informare - am organizat o „Seară Montessori" la care sunt invitați părinții care doresc să înțeleagă sistemul pedagogic Montessori.

Pedagogia Montessori e apreciată de mari personalități (Foto: FAN)

ZIUA PORȚILOR DESCHISE

Până în 6 decembrie, între orele 10-18 este ZIUA PORȚILOR DESCHISE la Grădinița Vanda „Montessori", CALEA TIMIȘORII, 213. Sunt așteptați cu drag toți părinții și copiii interesați. Se poate vizita întreaga gradiniță și facilitățile fără a deranja programul copiilor .

CAPA Finance

PATRIA CREDIT®

Una dintre cele mai vechi și renumite instituții financiare nebancare din România axată pe microfinanțare oferă o oportunitate excepțională de dezvoltare a carierei!

Căutăm persoane dinamice și motivate pentru **CONSILIER VÂNZĂRI DIRECTE**
(pentru orașele Alba Iulia, Arad, Baia Mare, Cluj, Craiova, Deva, Drobeta Turnu Severin, Iași și Râmnicu - Vâlcea)

Cerințe:
- Persoană motivată, orientată către rezultate
- Bune abilități de relaționare, prezentare, vânzare și negociere
- Bune abilități de comunicare, planificare și organizare, spirit analitic
- Absolvent de studii superioare
- Experiența în vânzări de minim un an
- Minim doi ani experiență profesională
- Cunoștințe bune de operare - MS Office
- Dornic să învețe lucruri noi, ambițios și dinamic
- Seriozitate, simț de răspundere dezvoltat, atitudine proactivă
- Obișnuință de a lucra în sistem de îndeplinire obiective (target-uri de vânzări)

Constituie un avantaj:
Experiența precedentă de Relationship Manager retail / IMM în domeniul bancar sau de Key Account Manager în vânzări asigurări / pensii facultative.
Principale responsabilități:
Vânzarea și promovarea produselor și serviciilor companiei

Compania oferă training de specialitate adecvat înainte de începerea activității, precum și o remunerație fixă garantată în primele două luni !
Dacă sunteți interesat să lucrați într-un mediu dinamic, activ, alături de o echipă tânără și motivată, așteptam un CV la adresa:
CAPA FINANCE IFN S.A.
Bulevardul Aviatorilor , Nr. 33, Sector 1, Bucuresti; e-mail: hr@patriacredit.ro, fax: (021).222.11.38

Termenul limită de primire a aplicațiilor este: 10 decembrie 2009
Vă rugăm menționați orașul pentru care trimiteți aplicația!
Aplicațiile vor fi tratate strict confidențial. Doar candidații selectați vor fi contactați pentru interviu. (H-627481)

CAPA Finance

CAPA FINANCE IFN SA
având acționar majoritar
Fondul Româno – American pentru Investiții

oferă
CREDITE
pentru toate tipurile de afaceri mici
(societati comerciale, persoane fizice autorizate, întreprinzători individuali, producători agricoli etc.)

- ✓ Sume în funcție de necesitățile clientului;
- ✓ Perioada de rambursare până la 60 luni;
- ✓ Acces la credite după numai 3 luni de la înființare;
- ✓ Flexibilitate;
- ✓ Consiliere pe parcursul derulării creditului.

Contact: Arad, str.Horia, nr.7, corp B, et 1, ap. 42b;
Tel: 0732.800.346

(H-627762)
RECLAMĂ

GARSONIERE

• **Vând garsonieră** amenajată confort 3, zona Fortuna Arad. Tel. 0740.098.851. 627620

AP.2 CAMERE-ARAD

• **Vând apartament** două camere, zonă centrală. Telefon 0740.010.299. 561436

• **Vând apartament** 2 camere 97 mp, ultracentral, lângă teatru, 60.000 Euro. Informaţii 0752263948. 585226

• **Vând apartament** 2 camere, confot 1, termopan, contorizat, Romanilor, informaţii 0749425453. 612380

• **Vând urgent** apartament 2 camere plus boxă, amenajat, mobilat, Bloc A53, parter înalt, Stupilor- Vlaicu. Detalii telefon 0748.574.016. 627264

AP.3 CAMERE-ARAD

• **Ocazie! Vând** foarte urgent apartament 3 camere, decomandat.Preţ 41.000 Euro, negociabil. Telefon 0745.405.722, 0744.703.759. 622077

• **Vând apartament** transformat din 4 în 3 camere, zona 300 mobilat şi utilat, garaj, persoană fizică. 0745691449, 0770178017. 625686

• **Vând apartament** 3 camere, 100mp, zona 300,amenajat, centrală, garaj.Telefon 0744.786.980. 609159

• **Vând apartament** 3 camere 55 mp, îmbunătăţit, 32.000 Euro, Vlaicu.Telefon 0747.758.389, Miercuri,Joi,Vineri. 616641

• **Vând apartament** 3 camere, 105 mp, zona Gării, clima, centrală, 2 balcoane închise, bucătărie mobilată, total termopan, modern, 58.000 Eur, 0722.577.061. 628040

AP.4 CAMERE-ARAD

• **Vând apartament** 4 camere, 3/4, Peneş Curcanu.Telefon 0747.989.901, orele 08.00-16.00 622031

• **Vând apartament** 4 camere, Polivalentă, parter, ultradotat şi mobilat, decomandat, 2 băi, clime.Telefon 0740.080.878. 625632

• **Vând apartament** 4 camere, 140 mp, ultracentral, neamenajat, informaţii 0723268475. 618553

APARTAMENT LA CASĂ

• **Vând apartament** ultracentral în casă, (1 cameră, bucătărie, baie, cămară, boxă-parter), (2 camere, bucătărie, baie, cămară, 2 boxe- etaj) fără îmbunătăţiri-Eminescu. Info. 0745.315.895. 625273

• **Vând apartament** ultracentral în casă (2 camere, bucătărie, baie, boxă) totul nou, Eminescu. Informaţii 0745.315.895. 625395

CASE-ARAD

• **Vând casă** Aradul Nou, Piersicilor, 4 camere, living, mobilată modern, negociabil, 0748.268.015. 624833

• **Vând casă** pe Pădurii 93c. Informaţii 0762859160. 618569

• **Vând casă** ultracentral, cartierul Funcţionarilor. Informaţii telefon 0744.577.971. 619593

• **Vând casă** zona Poliţiei şi Aradul Nou. Telefon 0257/282793, 0744.623.459. 627205

CASE-JUDEŢUL ARAD

• **Vând casă** cu grădină în Ineu, str. I. L. Caragiale nr. 5, preţ negociabil. Telefon 0723.909.602. 628535

• **Vând casă** mare pe colţ la şosea, localitatea Horia. Informaţii 0742541748. 627323

• **Vând casă** noua ieftin în Chişineu- Criş. Telefon 0745.144.123. 627998

• **Vând casă** în Semlac nr. 294A, 2 camere, bucătărie, hol, cămară alimente, reţea apă, la poartă gaz, canalizare, 18.000 negociabil, 0357/888.683, 0752.659.502, 0747.199.072. 628252

• **Vând în** Ineu, casă mobilată cu grădină, toate utilităţile. Telefon 0745.543.101. 628561

CASE-ALTE JUDEŢE

• **Vând casă** în Bătania, cărămidă, 4 camere, baie, bucătărie, plus anexă amenajată ca şi coafură, multiple îmbunătăţiri. Preţ 35.000 Euro, negociabil.Telefon 0732.517.727. 627219

CASE DE VACANŢĂ-ALTE JUDEŢE

• **Case şi** terenuri intravilan BATTONYA, DOMBEGHYHAZA, ieftin, utilităţi, PF, 0722-257409. 605766

SPAŢII COM-ARAD

• **Cedez sală** de nunţi amenajată, dotată, capacitate mare,condiţii excelente, 0733.937.301. 627526

• **Spaţiu comercial** CONFECŢII, 66 mp, trifazic, vitrină mare, PF, 0722- 257409. 622818

• **Vând coafură,** mobilier, 2 scaune, spălător, etc. Preţ 1.500Euro.Telefon 0732.517.727. 627226

TERENURI LOCAL

• **LOC CASĂ** MĂNDRULOC, 500MP CU UTILITĂŢI, 7.500EURO. 0742781651, 0722273759 578041

• **Vând două** terenuri în Gai, unul pe colţ cu casă ST 720 mp, FS 16 ML, 150 Euro/mp, şi unul 281 mp, FS 17 ml, 60 Euro/mp. ☎0729155499. 558171

• **Vând teren** Bujac Orizontului, cartierul nou, 438 mp.Informaţii 0740.473.931, 0742.900.435. 627252

• **Vând teren** Tabacovici 950 mp. Telefon 0756.495.707. 580105

• **1.000MP INTRARE** HORIA FS 2 STRĂZI, 12.000EURO. 0722273759, 0742781651 578154

• **1,5 HA** TEREN ARABIL, GAI, ÎNTABULAT, 2.600EURO/HA. 0742781651, 0722273759 578728

• **1500MP GRĂDIŞTE,** FRONT 27ML, TOT 22.000EURO, JUMATE 14.000EURO. 0742781651, 0722273759 578634

• **25.000 mp** Zona Industrială PECICATURNU, FS dublu, persoană fizică, 0722-257409. 605751

• **3.500MP ŞOSEA** CET, PUZ, URBANISM P+2, 16,5EURO/MP, 0722273759, 0742781651 578474

• **5.000MP, ARADUL** NOU- SINICOLAU, 135ML ŞOSEA, 32EURO/MP. 0742781651, 0722273759 583021

TERENURI JUDEŢ

• **Ocazie! Vând** 300 ha cu CF la Macea, compact 100% la preţul de 3200 Eur/ ha. Telefon 0741.158.777. 628576

• **Ocazie! Vând** 70 ha teren arabil la Şiria spre Covăsânţ, compact, cu titlu de proprietate, la preţul de 1800 Eur/ neg. Telefon 0741.158.777. 628023

• **Vând cel** mai ieftin teren 2500 mp la Frumuşeni, ieşire la stradă, utilităţi, 7900 Eur. Telefon 0770.212.686. 628036

• **Vând teren** agricol, 5 ha, la Şiria, cu CF, la preţul de 2300 Eur/ ha. Telefon 0741.158.777. 628041

• **Vând teren** Livada 300 mp+ plan construcţie casă. Telefon 0766.692.146. 625830

IMOBILE CHIRII

• **Închiriez apartament** 2 camere, zona Uta, Familişti, 0720.150.064. 625586

• **Închiriez apartament** mobilat, Piaţa Soarelui. Telefon 0722.344.810. 627528

• **Închiriez cabană** la Gârda de Sus (Arieşeni) 16 locuri, toate utilităţile. Telefon 0742.510.975. 625244

• **Închiriez garsonieră** 6 Vânători, complet utilată. Preţ 100 Euro+100 Euro garanţie. Telefon 0746.134.702, 0746.134.703. 625167

• **Închiriez garsonieră** zona Grădişte, mobilată, 80 Euro+ garanţie. 0744542931. 627389

• **Dau în** chirie apartament 2 camere. Telefon 0740.110.566. 628342

• **Dau în** chirie garsonieră, mobilată pe Bujteni. Telefon 0741.051.662. 628523

• **Ofer spre** închiriere garsonieră confort 1, Micălaca. Telefon 0722.739.886. 611456

• **Ofer spre** închiriere apartament 2 camere, ☆complet mobilat☆, Zona 300. Informaţii ☎ 0740.385.571 622532

• **Primesc fete** în gazdă, două camere separate. Telefon 0758.318.450. 627554

• **Primesc în** gazdă o fată, zona Micălaca. Ofer toate condiţiile inclusiv subvenţie căldură.Telefon 0743.063.013. 625828

SPAŢII COM-ARAD

• **Închiriez hală** 330 mp în Parcul Industrial Uta. Telefon 0721.288.570. 608038

• **Închiriez spaţiu** comercial ultracentral, 200 mp, 8 Eur/mp. Telefon 0722.344.810 627497

OFERTE LOCURI DE MUNCĂ

• **Angajăm coordonator** agenţi vânzări, jurist şi tehnician IT. Rugăm seriozitate. E-mail: vanzari@diai- ton.ro. Telefon 0257/ 275.188, 0740.275.245. 627460

• **Angajăm muncitoare** în patiserie-cofetărie. Informaţii 0257/279303. 627295

• **Angajăm tineri** pentru formare vulcanizator auto. Cerem seriozitate! Informaţii 0751317624. 627546

• **Angajăm vânzătoare** pentru alimentară non- stop. Rog seriozitate. Telefon 0723.360.034. 628669

• **Angajez barman** (fete)! Informaţii la 0748492890. 627315

• **Angajez barman** - ospătar (fete). Informaţii 0257/257002. 622036

• **Angajez mecanic** auto, tinichigiu auto. Informaţii 0744556736, 0257/217174. 627557

• **Angajez urgent** vânzătoare kebab gheretă Spitalul Judeţean, salar 1000 Ron. Telefon 0742.823.882. 628525

• **Caut urgent** femeie pentru îngrijire vârstnică, 8 ore/zi. Informaţii 0257/235013 orele 10- 14 627409

• **Hotel angajează** recepţioneră şi cameristă. Telefon 0727.396.751. 628767

PRESTĂRI SERVICII

• **AB repar** maşini spălat automate. Ofer garanţie.Informaţii telefon 0257/274600, 0745.395.282. 625055

• **Acord garanţie** 1 an reparaţii maşini spălat, 0744.241.398, 0357/401569, 0257/ 259146. 625041

• **Cursuri profesioniste-** masaj, reflexoterapie, manichiură, pedichiură (gel), frizerie coafură. 0755048519. 578618

• **EXECUTĂM termopane, mobilă, REPARĂM electrocasnice. RATE angajaţilor, pensionarilor vârstă- boală, 0731.319.515.** 947991

• **Parchetări, raşchetări** fără praf, zugrăveli. Promptitudine, seriozitate. Telefon 0745.648.047, 0744.555.338. 627144

• **Repar maşini** de spălat automate, frigidere. Ofer deplasare.Informaţii telefon 0743.289.788. 625062

CONSTRUCŢII

• **AB- absolut** acasă aduc balast, nisip, lemne foc, 0748.934.419. 625844

• **AB- absolut** acasă aduc lemne foc, nisip, gunoi, grădină, 0742.749.698. 625846

• **AB- Absolut acasă** aduc balast nisip, piatră sorturi, 2- 40 tone, duc molozul, pământ grădină. 0745/036969, 0722/389480. 575569

AUTO ROMÂNEŞTI

• **Vând autoturism** Logan 1,5 DCI, ieftin. Informaţii: 0751.219.616. 627313

• **Vând Dacia** an 1998, cu gaz omologat. Preţ 1.050 Eur. Telefon 0763.588.186. 628018

• **Vând Dacia** Solenza, 0728.956.265. 625127

AUTO STRĂINE

• **Societate vinde** Audi Q7, nou, full option, septembrie 2008, preţ 50.000 Euro, cu leasing sau fără. Informaţii 0033609685138. 625637

• **Vând Jeep** Opel Fontera an 1992, neînmatriculat, 4x4 informaţii 0740763259. 627999

• **Vând Opel** Astra kombi, 1,7 diesel, taxa aproximativ 20mil., CASS servo, central, preţ 1.290 Eur. Telefon 0764.538.060. 627996

• **Vând Renault** 19 benzină stare bună, 950 Euro. Informaţii 0762822421. 625674

bestauto.ro

PIESE DE SCHIMB-AUTO

• **Vând ulei** Castrol, mobil, etc. Preţ de importator. Telefon 0749.089.977. 627234

ELECTRONIC PLUS

• **VÂND lăzi, congelatoare, combine, maşini spălat 350- 550 lei, vitrine frigorifice, anvelope. www.madona.ro Rate angajaţilor, pensionarilor vârstă- boală, ☎0769.005.400.** 8694

MOBIL

• **Vând telefon** mobil Samsung Omnia, nou. Preţ 250 Euro, negociabil. Telefon 0732.517.727. 627216

PIERDERI

• **Pierdut acte** contabile, aparţinând A.F. Simona, autorizaţie 103. Le declar nule. 627394

• **Pierdut Certificat** J/02/186/2001 şi anexa la el, la S.C. Ultra- Net S.R.L. Le declar nule. 627320

• **Pierdut comunicare** AMEF Datecs MP500 TR seria 11006399 număr ordine 001289 pentru Orizont S.A. O declar nulă. 627504

• **S.C. Florin** & Francesco S.R.L. Pierdut anexă la certificatul de înregistrare având număr de ordine J02/1166/2004. O declar nulă. 625808

• **SC FLORALIN** COM SRL pierdut comunicare nr. 013437 casă marcat DATECS MP 5000/01, seria 00535112, instalată: Arad,Str. Doctor Ioan Suciu,nr.3- 19 A. O declar nulă. 628799

• **SC Hessenland** SRL a pierdut Certificat Constatator cu nr. 43812/26.08.2008. Îl declar nul. 628032

ANIMALE-PĂSĂRI DOMESTICE

• **Vând pui** şi curci pentru sacrificat. 0257/ 219283, 0357/442670, 0748322489. 606541

• **Vând purcei,** porci graşi Renaşterii nr. 39, 0754.945.354, 0771.739.171, 279183. 628025

• **Vând vaci,** porci graşi şi oi. Informaţii telefon 0744188552. 558291

• **Vând viţea** 300 kg şi tăuraş 300 kg pentru tăiere. Telefon 0745.505.122. 625834

MAŞINI,UTILAJE,INSTALAŢII

• **Vând manitu** cu cupă cereale, ridică 6 m, met 1000 L, 20 m sămănătoare porumb 6 rânduri, feltirizare cărucior transport, toate stare perfectă, preţ la vedere. Informaţii 0722255419. 627283

ÎMPRUMUTURI FINANCIARE

• **Oferim împrumuturi!** 1.000- 100.000 Euro! 12 LUNI! Întreaga plată la final! 0726.842.692,0743.787.609. Posibilităţi prelungire contract împrumut notarial 0% dobândă. 624838

• **Ofertă! Valută** rapid cu 4% plata la final! Telefon 0721.492.429. 625445

CITAŢII

• **În dosar** nr. 2792/246/2009 se citează pârâtul Betea Emilian, Betea David, pentru partaj, CF 699 Ineu, la Judecătoria Ineu, termen 14.12.2009, ora 9,00. 628545

• **Este citat** pârâtul Ernest Adalbert la Judecătoria Arad, în dosar nr. 6469/55/2009 camera 147, ora 8.30, în proces cu Rusu Iuliana, având ca obiect acţiune în constatare. 627972

• **Este citat** în calitatea de pârât numitul Tudosie Iurca, în data de 10.12.2009 la Judcătoria Arad, dosar nr. 13042/55/2009, ora 8.30 pentru uzucapiune în contradictoriu, cu reclamanţii Popa Aurel şi Popa Aurelia 627863

• **Se cheamă** în Judecată numita Morar Marica în procesc cu Morar Marin, pentru termenul de judecată din 15.12.2009, la Judecătoria Arad, dosar nr. 11675/55/2009 camera 215 ora 8.30 627751

• **Se citează** Marton Iuliu- Ştefan, pentru 7.12.2009, ora 11.00 la BNP Ciachir Amalia din Arad, str. Barabaş Bela nr .12 în vederea dezbaterii succesiunii după Marton Iuliu- Ştefan, decedat 3.10.2008 cu ultim domiciliu în Arad, str. Bolintineanu nr.25-31. 627689

DIVERSE

• **Cumpăr argint vechi, plata pe loc. Telefon 0746.640.350.** 625652

• **Cumpăr mobilă** din lemn, cărţi, bibelouri şi alte obiecte vechi. Telefon 0744.203.945. 607107

• **Cumpăr pene** vechi şi noi, baterii uzate, cupru. Ofer preţ bun,0755.920.069. 625821

• **Cumpăr pene** vechi- noi, la preţ convenabil. Telefon 0745.983.893. 617115

• **Vând ţuică** de prune 150 L, 15 Ron/litru. Informaţii 0257/372877. 622118

• **Vând ţuică** prune 52 grade, de Chisindia. Telefon 0742.435.545. 625145

• **Vând tablouri** - pictori consacraţi. Informaţii 0723268475. 608599

ARAD ONLINE

Abonează-te la JURNAL ARĂDEAN Jurnal Arădean!

Preţul unui abonament, prin poştă pentru 1 lună este doar 13,9 ron+ taxe poştale!

Abonamentele se pot face la toate oficiile poştale din municipiul şi judeţul Arad.

www.jurnalaradean.ro

Publicitate eficientă în JURNAL ARĂDEAN cel mai citit ziar judeţean!

Preluarea anunţurilor pentru următoarea zi se face până la ora 15.00 la ambele sedii, cu excepţia anunţurilor de deces, care se primesc până la ora 18.00, la sediul din Bd. Revoluţiei 81 .

SERVICII FUNERARE

Obelisc SRL
Servicii funerare
Suntem NON-STOP la dispoziţia dumneavoastră
- Transport naţional şi internaţional
- Capace frigorifice -30°C
- Îmbălsămat/Toaletat
- Incinerări

Tel: 0744.566.276
Arad, Str. M. Eminescu nr. 26
(colţ cu Şt. Cicio Pop)
(H-580090)

DECESE

Cu tristeţe anunţăm despărţirea de bunul şi dragul nostru

GOTHARD IOAN.

Înmormântarea va avea loc vineri, 4 decembrie, ora 14.00, la Cimitirul Eternitatea (UTA). Dumnezeu să-i odihnească sufletul în pace!

Soţia Rodica, fiul Eduard şi Nicoleta

Când se stinge o flacără o aprinzi din nou, când se stinge o viaţă o plângi mereu. Cu adâncă durere în suflet ne despărţim dè cel care a fost soţ, tată şi frate

MIHAI DAN - VALENTIN.

Înmormântarea va avea loc astăzi, 3 decembrie 2009, ora 14.00, la Cimitirul din Grădişte.

Familia îndoliată: Izabella, Lucian şi Cristiana

Cu multă durere în sufletul nostru anunţăm că ne-a părăsit pentru totdeauna,

ISTIN CONSTANTIN,
la 64 ani, decedat în Spania.

Înmormântarea va avea loc astăzi, 3 decembrie 2009, la ora 14.00, în Spania. Dumnezeu să-l odihnească!

Îndurerate îl plâng surorile, copiii şi nepoţii

Cu durere în suflet anunţăm trecerea în eternitate a unchiului nostru drag,

ARSIM IONEL,
după o lungă suferinţă, la vârsta de 81 ani.

Înmormântarea va avea loc astăzi, 3 decembrie 2009, ora 13.00, de la domiciliul din Sânicolaul Mic, str. Ştefan Zarie nr. 29. Dumnezeu să-l ierte şi să-l odihnească în pace!

Nepoţii Mircea şi Viorica Adam

Cu adâncă durere în suflet, anunţăm decesul scumpei noastre mătuşi,

BULBOACĂ SABINA SMĂRĂNDIŢA,
în vârstă de 83 de ani.

Înmormântarea va avea loc, Astăzi, 3 Decembrie 2009, ora 12.00, la Cimitirul Eternitatea - UTA. Dumnezeu s-o odihnească în pace!

Familia îndurerată

Cu durere în suflet, cu imensă suferinţă, anunţ încetarea fulgerătoare din viaţă a dragului meu soţ,

URSUŢ SIMION,
din Şimand.

Slujba de înhumare va avea loc astăzi, 3 decembrie 2009, în localitatea Şimand.

Soţia Flavia, care nu-l va uita niciodată

Anunţurile de deces se publică GRATUIT!

Licitaţie deschisă în perioada 1-15 decembrie 2009!

Revelion-2 persoane — 101

Perioada : 31.12.2009 – 03.01.2010;Servicii complete de masa; Masa festiva de REVELION; "Balul noului an" 01.01.2010; Cina traditionala,foc de tabara,degustari de vin fiert si tuica de casa in 02.01.2010; Divertisment musical; Bazin termal

Pretul de pornire: 885,00
Pretul normal: 1.770,00

Hotel Moneasa ★★★

SC REGINA NOPTII SRL HOTEL MONEASA
Moneasa
Tel.: 0257/ 313.151
www.hotelmoneasa.ro

Pantofi dama din piele — 24

1 pereche; Pantofi eleganti din piele, nr. 36, rick cardona - New York, Made in C.E.E., Produs Outlet

Pretul de pornire: 100,00
Pretul normal: 200,00

Papp Tibor Zoltan I.I.
Str. Golescu nr. 1
Satu Mare
Tel.: 0757 793 073

Tava rattan — 7

Tava rattan pentru mic dejun, de culoare maro închis. Mânerul şi suportul sunt din lemn uşor thailandez.

Pretul de pornire: 66,00
Pretul normal: 132,00

KINGART
Republicii 13
ORADEA 410318
Tel.: 0746-055.566
www.kingart.ro

Sejur Muntele Mic-4 persoane — 49

Sejur Muntele Mic -4 persoane, apartament cu 2 paturi matrimoniale, toate mesele incluse, perioada 08.01-10.01.2010. Cabana Dor de Munte este situata in Centrul Statiunii Muntele Mic la o altitudine de 1.500 de metrii.

Pretul de pornire: 400,00
Pretul normal: 800,00

Pensiunea Dor de Munte ★★★

CONTITECH ALPIN Cabana Dor de Munte
Str. CAZARMII nr. 9,
Caransebes
Tel.: 0724.866.500

set Pelikan 3000, stilou+pix+cartuse cerneala — 118

Set Pelikan 3000, stilou+pix+cartuse cerneala in etui metalic

Pretul de pornire: 29,00
Pretul normal: 58,00

www.Jarrive.ro

Jarrive SRL

Timisoara
Tel.: 0727999777
www.jarrive.ro

Carte- Cum sa combatem daunatorii si bolile din gradina — 111

Sunt descrisi peste 750 de daunatori, boli si probleme fiziologice si este explicat modul in care puteti sa preveniti raspandirea bolilor, virusilor, fungilor si bacteriilor din gradina

Pretul de pornire: 37,45
Pretul normal: 74,90

V.an Store

Vanstore
str. Traian nr. 80
Piatra Neamt
Tel.: 0726378848
www.vanstore.ro

Masa revelion — 60

Masa revelion-1 persoana; Restaurant Rustic va propune pentru ultimul eveniment de amploare a anului, un cadru rustic, cu o ambianta deosebita, pentru o petrecere de neuitat.

Pretul de pornire: 125,00
Pretul normal: 250,00

Restaurant Rustic

Sol Music Restaurant Rustic
B-dul Mihai Viteazu nr. 1 Bis
Timisoara
Tel.: 0256/293323

Acuarele Pelikan — 129

22 culori cu pensula si tub de alb de 7,5 ml

Pretul de pornire: 11,00
Pretul normal: 22,00

www.Jarrive.ro

Jarrive SRL

Timisoara
Tel.: 0727999777
www.jarrive.ro

VOUCHER ELECTROSTIMULARE-10 SEDINTE — 53

Beneficiile oferite prin tratamentul de electrostimulare: redă fermitatea muşchilor, elimină celulita, stratul adipos se micşorează, pielea îşi recapătă elasticitatea şi aspectul sănătos,circulaţia sanguină se îmbunătăţeşte.

Pretul de pornire: 125,00
Pretul normal: 250,00

Esthetica By Guinot C. medical
Dr.Garleanu&Sf.Mina
Calea Aradului nr. 14B
Timisoara, Tel.: 0722578619
www.estheticabyguinot.com

Costum de baie — 82

Marimi: 36 D; 38 B; 38 D; 40 B; 40 C; 42 C; Culoare: pe fond rosu, model de tatuaj aplicat, cu cristale swarovsky; Compozitie fibroasa: 72% poliamid, 28% elastan

Pretul de pornire: 125,00
Pretul normal: 250,00

Naomi

SPRING MOMENT
Revolutiei 35
Arad
Tel.: 0257-251860

2 baxuri apa cu continut scazut in Deuteriu — 77

2 baxuri apa cu continut scazut in Deuteriu "Preventa 105" = 12 sticle (tratament pentru 12 zile); 1 sticla = 2 Litri;

Pretul de pornire: 279,32
Pretul normal: 558,64

ROTIPAL

ROTIPAL
Turturicii 19
Arad
Tel.: 0257-251860
http://www.preventa.go.ro/

Voucher-Electrostimulare-slabire abdomen+coapse — 37

Electrostimulare - slabire abdomen+coapse; specialistii de la Salon Dermoceter propun tonifierea abdomenului si coapselor in decursul a 10 sedinte, cu revolutionarul aparat MEB 18000, tehnologie de varf in Franta.

Pretul de pornire: 119,00
Pretul normal: 238,00

DERMOCENTER

Brazesti - Salon Dermocen
Str. Ciprian Porumbe nr. 107
Timisoara
Tel.: 0728941299
www.dermocenter.ro

Masa de revelion — 67

HEAVEN Club din Timisoara va propune la trecerea dintre ani o petrecere de neuitat.Cu un program artistic de exceptie, cu animatori si artificii, Club Heaven este locul perfect pentru distractie de nota 10.

Pretul de pornire: 100,00
Pretul normal: 200,00

HEAVEN CLUB

Elaine - Heaven Club
Zona Stadion F.N.
Timisoara
Tel.: 0744052848

Cobra ESD7000-detector radar — 120

Detectorul radar ESD 7000 de la Cobra reprezinta o alegere care va raspunde in totalitate cerintelor utilizatorilor. Detectie: 360 grade; Puterie detectie: 1,5-2 km (linie dreapta si vreme buna)

Pretul de pornire: 92,50
Pretul normal: 185,00

www.Jarrive.ro

Jarrive SRL

Timisoara
Tel.: 0727999777
www.jarrive.ro

Husa NIKON CS02 ptr aparate foto – 1 buc — 35

Husa aparat foto Nikon CS-P02, compatibila cu toate modele serie L si S, precum si cu alte aparate foto compacte. Material de foarte buna calitate.

Pretul de pornire: 25,00
Pretul normal: 50,00

COMPLETE IT
Soroca Nr. 4, Ap. 5
Timisoara 30066
Tel.: 0722561047

Leagan dublu — 11

Leagan dublu; Dimensiuni : Latimea = 286 cm; Lungimea = 315 cm; Inaltimea = 245cm

Pretul de pornire: 427,00
Pretul normal: 854,00

DEIOLA

DEIOLA
Carpatilor nr 15
Satu Mare 440104
Tel.: 0726.495.600
www.deiola.ro

Geaca Adidas barbati — 70

Geaca ADIDAS de iarna , pe talie, banda elastica la maneci si la talie, 2 buzunare laterale cu fermoar, 1 buzunar interior cu fermoar, gluga detasabila captusita, material : fâs.

Pretul de pornire: 89,50
Pretul normal: 179,00

Sportday.ro

SPORTDAYCOM
Al CINEMATOGRAFULUI 3
Braila 810270
Tel.: 767511170
www.sportday.ro

Oglinda decor — 10

Oglindă decor cu ramă lemn. Pe ramă regăsiţi motivul Soarelui, care redă momente din atmosfera exotică a Indoneziei.

Pretul de pornire: 82,50
Pretul normal: 165,00

KINGART
Republicii 13
ORADEA 410318
Tel.: 0746-055.566
www.kingart.ro

Casuta pentru papusi — 114

Executata din material moale Echipat cu papusele: fetita si baietel, camera de zi cu TV,set de dormit, baie si bucatarie completa dimensiuni aproximative: H=50cm;L=35 cm;l=22 cm

Pretul de pornire: 80,00
Pretul normal: 160,00

V.an Store

Vanstore
str. Traian nr. 80
Piatra Neamt
Tel.: 0726378848
www.vanstore.ro

Tv tuner Leadtel Global premium -1 buc — 31

TV Tuner intern, PCI, Sunet stereo, audio FM, inregistrare programata, Teletext, telecomanda, Svideo, captua video de pe camera video, garantie 2 ani.

Pretul de pornire: 65,00
Pretul normal: 130,00

COMPLETE IT
Soroca Nr. 4, Ap. 5
Timisoara 30066
Tel.: 0722561047

Alarma personala — 122

O alarma personala compacta si discreta: este suficient sa trageti de inel si se va activa o puternica sirena. Daca va intoarceti acasa tarziu, daca faceti jogging, daca plimbati cainele, acest obiect va fi un indispensabil ajutor pt. siguranta Dvs.

Pretul de pornire: 7,50
Pretul normal: 15,00

www.Jarrive.ro

Jarrive SRL

Timisoara
Tel.: 0727999777
www.jarrive.ro

Camasuta de noapte "Fun" — 98

Marimi: 38; 42 Culoare: rosu cu imprimeu negru de fructe de padure Compozitie fibroasa: 95%bumbac, 5% elastan Descriere: Este o camasuta de noapte cu lungimea pana la genunchi, cu umeri cazuti, avand manecute trase cu elastic subtire.

Pretul de pornire: 74,75
Pretul normal: 149,50

Naomi

SPRING MOMENT
Revolutiei 35
Arad
Tel.: 0257-251860

Camasa de noapte "Fun" — 99

Marimi: 36; 38; 40; 42. Culoare: pe fond roz, miei albi brodati Compozitie fibroasa: 100% bumbac Descriere: Croi drept, maneca lunga, decupaj rotund la gat

Pretul de pornire: 72,50
Pretul normal: 145,00

Naomi

SPRING MOMENT
Revolutiei 35
Arad
Tel.: 0257-251860

EXPRESOR NESCAFE KRUPS DOLCE -COD 200610-RED — 42

EXPRESOR NESCAFE KRUPS DOLCE -COD 200610-RED Putere 1460W, Presiune pompa 14 bari, capacitate rezervor apa 1,3 L, control cantitate apa manual.

Pretul de pornire: 300,00
Pretul normal: 600,00

OUTLET electrocasnice

OUTLET ELECTROCASNICE
str. Miresei nr.1
Timisoara 300642
Tel.: 0722578619
www.outlet-electrocasnice.ro

Cu durere în suflet, anunţăm încetarea din viaţă a dragului nostru fiu şi tată,

CIUPE AUREL,

în vârstă de 52 de ani.

Înmormântarea va avea loc vineri, 4 decembrie 2009, ora 13,00, la Cimitirul Micălaca. Dumnezeu să-l odihnească în pace!

Mama şi copiii Emanuel şi Loredana

Cu profundă durere în suflet anunţ încetarea din viaţa a scumpului meu soţ

VĂLCAN IOAN.

Înmormântarea va avea loc joi, 3 decembrie 2009, ora 12.00, de la Capela cimitirului Chişineu-Criş. Dumnezeu să-l odihnească în pace!

Soţia Ana

Cu profundă durere în suflet facem cunoscută încetarea din viaţă a scumpei noastre soţie, mamă, soacră, soră şi bunică

GHIORGHIŢĂ (GROZA) MĂRIOARA (MIKI),

la 54 ani.

Înmormântarea va avea loc astăzi, 3 decembrie 2009, ora 13,00, în comuna Almaş. Vei rămâne veşnic în inimile noastre. Dumnezeu să te odihnească!

Familia îndurerată

CONDOLEANŢE

Cu profundă mâhnire sufletească, împărtăşim durerea doamnei diriginte, profesor Daniela Lazăr, la despărţirea de mama-soacră.

Colectivul clasei a-VI-a A, Şcoala Generală nr.5

La ceas de grea încercare, suntem alături de colega noastră, profesor Daniela Lazăr şi Ciprian la pierderea fiinţei dragi lor,

MAMA.

Sinceră mângâiere!

Colectivul Şcolii Generale nr.5

Cu adâncă durere ne luăm rămas bun de la nepotul nostru,

MIHAI DAN.

Familia Szabo şi familia Ardelean

Adânc îndureraţi anunţăm decesul celui care a fost un om deosebit

MIHAI DAN-VALENTIN.

Dumnezeu să-l odihnească!

Fratele Sorin-Radu, cumnata Maria, nepoata Carmen cu logodnicul Adi

Vei rămâne veşnic prietenul şi naşul nostru,

DAN MIHAI,

plecat prea repede dintre noi. Dumnezeu să-ţi călăuzească paşii! Odihnă veşnică!

Familia Szilyer Iosif şi Mihaiela, finul Mihai Szilyer

Suntem alături de colegul nostru Vasile Adrian în marea durere pricinuită de decesul tatălui său. Sincere condoleanţe!

Colectivul S.C. Gaz Vest S.A. Arad

În aceste clipe grele **colegii de la Serviciul coordonare din Prefectura Arad** sunt alături de tine Lenuţa.

Suntem alături de familia Frăţilă în aceste momente grele pricinuite de decesul celui care a fost

LUCIAN FRĂŢILĂ.

Familia Pleşca Radu

Fiica Elena Per cu soţul Pascu şi copiii Romina, Tudor şi Ioana anunţă cu durere încetarea din viaţă a iubitului lor tată, bunic şi socru,

URSUŢ SIMION.

Fiica Radoski Rodica, soţul Gheorghe şi nepoţii Georgiana şi Raluca cu soţul Cătălin îşi mărturisesc suferinţa pricinuită de pierderea celui care a fost tată, bunic şi socru,

URSUŢ SIMION.

Suntem alături de familia doamnei Elena Per, în încercarea pricinuită de pierderea tatălui,

URSUŢ SIMION.

Familia Dinu Păcurari şi Victor Nedelcu

MAMI,

ne-ai lăsat un gol imens în sufletul nostru, la tati, mie, la ginerele tău, dar mai ales scumpa ta nepoată care încă nu înţelege unde este bunica

MIKI BUNIKI.

Te vom iubi mereu şi nu te vom uita niciodată. Dumnezeu să te odihnească!

Soţul Vasile, fiica Adina, ginerele Marius şi nepoata Alessandra

Cu durere în suflet anunţăm încetarea din viaţă a celei care a fost fiică, soră, mătuşă şi cumnată

GHIORGHIŢĂ (GROZA) MĂRIOARA.

Vei rămâne veşnic în inimile noastre. Dumnezeu să te odihnească!

Mama Lenuţa, fratele Ioan, cumnata Crina şi nepotul Florin

Regretăm dispariţia prematură a celui care a fost

DUMITRU VASILE,

din Sâmpetru German,

tatăl asistentei Marinela Sala din Felnac şi transmitem sincere condoleanţe familiilor îndoliate. Dumnezeu să-l odihnească!

Silvia şi Traian Brie

COMEMORĂRI

S-au scurs 6 săptămâni de la trecerea în nefiinţă a celui care a fost

SCHIPFER TOMA.

Dumnezeu să-l odihnească în pace!

Soţia, fiul şi nora

Se împlinesc 6 luni de când draga noastră fiică, mamă, soacră şi bunică

PETRASCIUC GIZELA (NAGYI)

ne veghează de acolo de sus, ocrotindu-ne cu harul ei neasemuit. Odihneşte-te în pace dragă mami! Îţi purtăm aceeaşi recunoştinţă şi scumpă amintire. Slujba de pomenire, va avea loc joi, 10 decembrie, ora 17.00, la Biserica Catolică Micălaca.

Veşnic nemângâiaţi mama, fiica Gabriela şi fiul Ernest cu familiile

O lumânare aprinsă, o clipă de aducere aminte, un moment de reculegere la împlinirea pe 3 decembrie, la 1 an, de la decesul celui care a fost

PĂSTRAV VASILE.

Dumnezeu să-l odihnească în pace!

Soţia Mariana şi fiii Ciprian şi Dorin

COIŞ PAVEL,

ai plecat de lângă noi prea repede, lăsând în urma ta lacrimi şi durere. Un dor nespus de mare ne apasă sufletul ştiind că nu te vom uita niciodată.

Familia împreună cu cei dragi

Au trecut 11 ani de la dispariţia soţului, tatălui, ginerelui şi fratelui

MATEA TEODOR.

Timpul nu aşterne uitarea. Ne lipseşti cu dragostea şi bunătatea ta. Azi, 3 decembrie, îl readucem în gând celor care l-au iubit. Ne rugăm la Dumnezeu pentru odihna sufletului său!

Familia

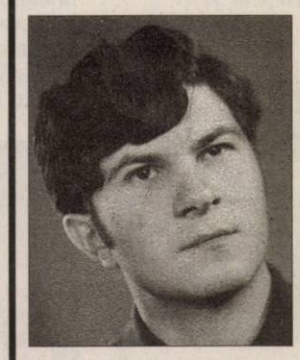

Dragă

NICULE,

de ziua ta de naştere, de Sf. Nicolae care se apropie, dragostea noastră pentru tine şi gândurile noastre să-ţi îmbrăţişeze sufletul bun şi curat. Dormi în pace!

Mama Selegean Letiţia şi fratele Florin cu familia

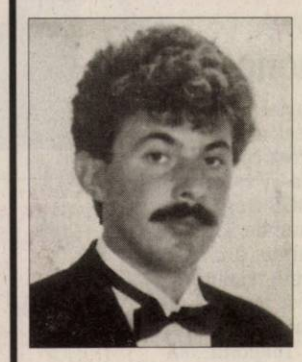

Astăzi se împlinesc 15 ani de când ne-a părăsit fulgerător,

la numai 29 ani,

ADRIAN ONAGA.

Trecerea timpului nu aduce uitarea ci adânceşte tot mai mult durerea noastră. Să te iubim a fost uşor, să te uităm e imposibil.

Te plânge şi te regretă toată viaţa, familia

PE SCURT

• **Excludere.** Site-urile de socializare Facebook şi MySpace au excus 3.533 de persoane acuzate de delicte sexuale în statul New York. Acestea aplică eficient legea e-STOP împotriva delicvenţilor sexuali online, care impune persoanelor condamnate pentru fapte penale cu caracter sexual să dezvăluie adresele lor electronice, care sunt comunicate ulterior site-urilor de socializare.

Un cuplu de homosexuali din Argentina speră să obţină permisiunea de căsătorie. (Foto: EPA)

Va concerta la Bucureşti

■ În cadrul unui turneu, cântăreţul Jay-Jay Johanson va fi prezent pentru prima dată în România.

Jay-Jay Johanson (Foto: FAN)

Bucureşti - Artistul suedez Jay-Jay Johanson va concerta pentru prima dată în România pe 4 decembrie, la The ARK. Supranumit de presa de specialitate „bravul cavaler melancolic" sau „neobositul creator al synth-pop-ului dansabil", Jay-Jay Johanson a reuşit cu ajutorul melodiilor sale, să mângâie inimile multor suflete de-a lungul carierei sale începută în 1996, când a debutat cu albumul „Whiskey". Succesul imediat al albumului, caracterizat prin voci jazzy şi aranjamente hipnotice de film noir, îi asigură lui Jay-Jay primul turneu internaţional din carieră. Vocea remarcabilă a lui Jay-Jay, cu un timbru extrem de plăcut, câteodată melancolică şi sfâşietoare, alteori caldă şi directă, te vrăjeşte de la primele note. Discografia cantautorului este de asemenea impresionantă, cele şapte albume pe care le-a lansat până în prezent au fost vândute în peste un milion de exemplare în mai mult de 35 de ţări. Sursa: NewsIn

Simona, născută în zodia Săgetător, este pasionată de călătorii.

www.aradon.ro

Manuscris la licitaţie

New York - Manuscrisul „The Original of Laura", cartea neterminată a lui Vladimir Nabokov şi publicată la 32 de ani după moartea scriitorului, va fi scos la licitaţie, vineri, la New York, a anunţat casa Christie's. Manuscrisul, estimat la o sumă cuprinsă între 400.000 şi 600.000 de dolari, are 138 de file scrise de mână începând cu 1975 şi până în anul 1977, anul morţii lui Nabokov. Înainte să moară, Nabokov a rugat-o pe soţia sa să ardă manuscrisul, însă aceasta nu i-a îndeplinit dorinţa. Ulterior, fiul celebrului scriitor de origine rusă, Dimitri, a păstrat manuscrisul într-o bancă elveţiană. Unii critici literari susţin că „The Original Of Laura" ar fi mult mai explicit, în plan sexual, decât „Lolita", cel mai cunoscut roman al lui Nabokov. Sursa: NewsIn

Acces limitat

Zurich - Google vine în ajutorul publicaţiilor al căror viitor pare periclitat de migrarea cititorilor către ediţiile online gratuite, anunţând că editorii pot limita accesul gratuit al internauţilor la conţinut. Această politică va fi aplicată publicaţiilor care figurează în paginile „Google News". Google va menţine accesul gratuit la titluri şi la primele paragrafe ale tutror articolelor, precizând dacă textul integral este gratuit sau nu.

Sursa: NewsIn

Protestează

Paris - Arcul de Triumf, Muzeul Orsay (foto), Centrul Pompidou şi alte muzee şi monumente aflate în administraţia statului au fost închise din cauza grevei funcţionarilor care protestează faţă de anunţatele reduceri de personal din administraţia publică. Protestele au fost demarate de sindicalişti încă din 23 noiembrie, când a fost închis Centrul Pompidou. Mişcarea sindicală ar putea să se întindă în regiuni ca Mont Saint-Michel şi cetatea medievală Carcassonne, două situri incluse de Unesco în patrimoniul mondial. Protestele sunt cauzate de decizia ministerială prin care pe posturile funcţionarilor care se pensionează se vor face angajări în proporţie de 50%.

Sursa: NewsIn

Cea mai simpatică pisicuţă

Clipul zilei Stăpâna din filmuleţ tocmai si-a găsit o nouă distracţie: o pisicuţă extrem de adorabilă şi de jucăuşă, de care n-ai cum să nu te îndrăgosteşti.

http://www.aradon.ro/stiri/Youtube/articol/cea-mai-simpatica-pisicu-

Conservă istoria Bisericii

■ Videoteca Vaticanului celebrează 50 de ani cu un DVD care reface Conciliul Vatican II din 1962.

Papa Benedict al XVI-lea va putea viziona imagini despre Conciliul Vatican II (Foto: FAN)

Vatican - Videoteca Vaticanului, creată în 1959 de Papa Ioan al XXIII-lea, celebrează cei 50 de ani de existenţă cu un DVD care reface Conciliul Vatican II (ce s-a desfăşurat în 1962) cu ajutorul imaginilor de arhivă. DVD-ul, care are o durată de o oră, a fost integral realizat cu materialul videotecii. Pentru moment, acesta are doar o versiune în italiană, dar „vrem să îl traducem în principalele limbi", a precizat preşedintele consiliului pentru comunicări sociale, Claudio Maria Celli. Videoteca Vaticanului are ca scop „conservarea memoriei istorice a Bisericii prin imagini" şi păstrarea „operelor artistice de nivel înalt", a explicat Celli.

„Ca şi Conciliul, ea demonstrează cum Biserica a ştiut să intre în comunicare cu lumea modernă, folosind propriul limbaj", a mai adăugat acesta. Videoteca Vaticanului are în stoc 7.800 de filme. Suveranii pontifi nu asistă prea des la proiecţiile de filme din sala specială a Vaticanului, dar „atunci când vine vorba de o operă care ni se pare importantă, îi invităm", a mai explicat Celli.

Sursa: NewsIn

Câinii poartă măşti de protecţie pe străzile din Beijing. (Foto: EPA)

Cel mai scump iPhone

Liverpool - Designerul Stuart Hughes, din Liverpool, a lucrat 10 luni la cel mai scump iPhone din lume. Aparatul a fost comandat de un om de afaceri din Australia şi valorează 2,1 milioane de euro. iPhone 3GS Supreme a fost creat cu 271 grame de aur de 22 de carate şi aproape 200 de diamante, din care 53 formează logo-ul de pe spatele telefonului. Cel mai greu de făcut a fost butonul de navigaţie al aparatului, realizat dintr-un singur diamant, rar, de 7 carate. Telefonul stă într-o cutie specială, de 7 kilograme, realizată dintr-o piatră de granit, cu aur încrestat.

Sursa: NewsIn

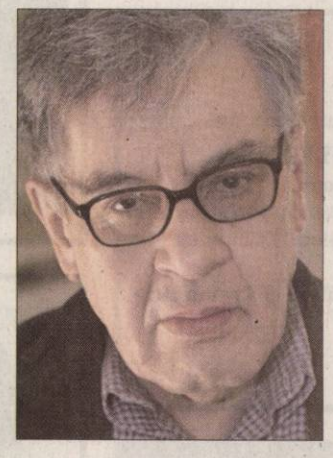

A primit premiul Cervantes

Madrid - Scriitorul Jose Emilio Pacheco (foto), considerat unul dintre cei mai cunoscuţi poeţi mexicani, a fost recompensat cu premiul Cervantes, distincţie echivalentă, în Spania, premiului Nobel pentru Literatură. Pacheco este cunoscut mai ales pentru poveştile sale cu adolescenţi, dintr-un Mexic injust şi corupt din anii '40. Poetul, în vârstă de 70 de ani, s-a declarat copleşit de premiul a cărui valoare financiară este de 125.000 de euro. „E ca şi când ai fi lovit de un pumn şi nu te doare imediat. Sunt recunoscător şi fericit, dar mereu mă gândesc la alţi scriitori care ar fi meritat mai mult decât mine", a spus scriitorul. Premiul Cervantes, care onorează întreaga viaţă a unui scriitor, se acordă din 1975. De-a lungul timpului, printre laureaţi s-au numărat Jorge Luis Borges, Mario Vargas Llosa şi Carlos Fuentes. Sursa: NewsIn

Designerii Nathalie Rykiel şi Jean Paul Gaultier, la showul celebrei Sonia Rykiel, de la Paris. (Foto: EPA)

JUDEŢ
Radu Nicoară, directorul DSVA Arad despre tradiţionalul moment al tăierii porcului /p.8

PREMII
La „Gala culturii arădene" /p.9

ÎMPUŞCĂTURI
Urmărire ca-n filme pentru ţigări /p.10

TEATRU
Laurian Oniga şi actorii teatrului „Ioan Slaivici" Arad, apreciaţi la Budapesta /p. 9

Astăzi: locuri de muncă /p. 14

JURNAL ARĂDEAN

E-MAIL:
redactia.jurnalaradean@informmedia.ro
adevaruldearad@informmedia.ro

publicitate.jurnalaradean@informmedia.ro
publicitate.adevarul@informmedia.ro

FONDAT 1989
APARE LA ARAD
☎ 0257/281.802
Anul XXI, nr. 5909
20 pagini • 1,49 lei

Vineri
4 decembrie 2009

12°C
Cer parţial acoperit.
Dimineaţa · La prânz · Seara

Eşecul vaccinării anti-HPV

Arad (D.D.) - Doar cinci din cele 4.823 de fete s-au vaccinat, până acum, împotriva cancerului de col uterin. /p. 5

Astăzi, supliment programe TV pentru perioada 5 - 11 decembrie 2009.

LOTO - extragerea din 3 decembrie

6/49	13	1	10	12	19	2	
NOROC	4	8	7	9	9	0	5
5/40	4	21	17	31	15	36	
JOKER	40	20	29	24	14	+	13

JURNAL ARĂDEAN
Arad, Str. Poetului Nr. 1C
0257-281802

Vin ultimele exproprieri

■ Compania de autostrăzi începe procedurile de expropriere a ultimelor terenuri de pe centură.

ADRIANA BARBU
adriana.barbu@informmedia.ro

Arad - Au fost identificaţi şi ultimii proprietari de terenuri de pe viitorul traseu al centurii Aradului. În primăvară, atunci când Guvernul a declanşat primele proceduri de expropriere pe traseul viitoarei autostrăzi, câteva suprafeţe de teren nu au putut fi identificate, iar altele au avut probleme cu actele. Unii proprietari nu au putut fi găsiţi, aşa că terenurile cu pricina nu au mai fost expropriate. Acum, însă, Guvernul a aprobat hotărârea privind „declanşarea procedurilor de expropriere a imobilelor proprietate privată rămase de expropriat, situate pe amplasamentul lucrării de utilitate publică „Varianta de ocolire a municipiului Arad" km 0+000 – km 12+000, judeţul Arad".

Potrivit secretarului de stat Eusebiu Pistru, în tot acest timp au fost identificaţi proprietarii iar suprafeţele cu probleme au fost reglementate. A fost vorba de 7-8% din suprafaţa totală de teren a viitoarei centuri în regim de autostradă. În primăvară, diferenţele imense dintre sumele plătite pe terenurile expropriate au generat, însă, scandal.

Lucrările efective la centură vor începe cel mai probabil în această lună, ţinta fiind podul peste Mureş. „Se vor putea face lucrări la infrastructura podului până vine îngheţul", susţine Pistru. Pregătirile de şantier sunt deja vizibile în Alfa, unde s-a şi construit un podul de pontoane pentru transportul balastului.

Festival 33 de producători de articole de artizanat expun o gamă largă de produse la prima ediţie a Festivalului de handmade. (Foto: Alin Gherasim)
mai multe foto www.aradon.ro

MATERNITATEA LASER SYSTEM
NAŞTERE NATURALĂ
NAŞTEREA PRIN CEZARIANĂ
1200 Eu
Str. Andrei Şaguna nr.14
Tel.: 0257/213121
policlinica_lasser@yahoo.com
www.lasersystem.ro
medici :
- dr. Simedrea Voicu
- conf. dr. Furău Gheorghe
- conf. dr. Craina Marius
- dr. Cioată Ionel
- dr. Şendroiu Iulian
- dr. Şendroiu Radu
- dr. Popa Adrian
- dr. Sekoşan Kristian
- dr. Tau Cătălin
- dr. Moldovan Sabin
- dr. Şerban Mariana
- dr. Milincu Octavian
- dr. Ardelean Ileana
- dr. Nicodin Dan
- dr. Brânzan Daniela
- dr. Dutcă Ioan
- dr. Gavriliţă Bianca
(H-597282)

www.aradon.ro

Adresa: str. Pădurii nr. 24, (piaţa Obor)
Tel: 0257/270 090, Fax: 0357/408 345
E-mail: info@vignetoconsult.com.
Vă oferim toată gama de:
- Arbori şi arbuşti ornamentali
- Pomi fructiferi anul 3 în vas
- Butaşi struguri de masă
Tot materialul săditor este certificat şi garantat
• Orar:
Luni-Sâmbătă 09:00-13:00, 14:00-18:00
Duminică 09:00-12:00
Vă aşteptăm

AICI E LOCUL CARIEREI TALE!
www.romjob.ro
PORTAL NATIONAL DE LOCURI DE MUNCĂ

Genesys spital clinic
Cel mai modern spital clinic privat din vestul ţării
Luna cadourilor pentru viitoarele mămici a început!
Orice naştere contractată în luna decembrie costă doar
690 Euro (2990 lei)
Spitalul Clinic Genesys
www.clinica-genesys.ro
Telefon 0257-219700
0257-219800
Împreună pentru sănătate!
(H-634002)

(H-628052)
EU LUPT PENTRU TINE !
basescu.ro

RECLAME

REMEMBER

4 decembrie

1131 A murit Omar Khayyam, poet persan (n. 1048)

1642 A încetat din viaţă Armand-Jean du Plessis de Richelieu, cardinal, om politic (n. 1585)

1864 Domnitorul Alexandru Ioan Cuza a promulgat Codul Penal

1918 S-a născut pictoriţa Viorica Bălan (d. 1993)

1922 S-a născut actorul de teatru şi film Gérard Philipe (d. 1959)

1929 S-a născut Wilhelm Georg Berger, compozitor, muzicolog, dirijor (d. 1993)

1932 A murit Gustav Meyrink, scriitorul austriac (n. 1868)

Gustav Meyrink

1933 A murit Ştefan George, poetul german (n. 1868)

1933 S-a născut actorul Horst Bucholz (d. 2003)

1942 A murit Artur Enăşescu, poet (n. 1889)

BINE ATI VENIT!

● Babău Andrei-Ionuţ, Vlase Aida-Bianca, Gabor Rupi.

AU PLECAT DINTRE NOI

● Vasile Dumitru (1954), Sebu Maria (1942), Nagy Ioan (1925).

PIETE, TÂRGURI

● Azi este zi de piaţă la Ineu, Lipova, Covăsânţ, Mişca, Moneasa, Şepreuş, Şimand, Vladimirescu, Şeitin. Tot astăzi se organizează târguri săptămânale la Ineu, Şepreuş, Şimand.

SĂNĂTATE

● **MEDLINE SERVICE** - injecţii, pansamente, perfuzii, recoltări analize la domiciliu, 7 zile din 7. Tel. 0257.338.578; 0728.285.762; 0728.285.760.

SUDOKU

Reguli:

În fiecare bloc sunt câteva cifre între 1 şi 9, stabilite dinainte. Acestea trebuie completate cu cifrele lipsă, în aşa fel încât fiecare număr să figureze o singură dată. De asemenea, cifrele de la 1 la 9 trebuie să figureze o singură dată atât pe rândurile orizontale cât şi pe coloanele verticale ale celor nouă blocuri luate

ÎNCEPĂTORI

5	9			7	2	1	8	3
3	2	6		9				
	1		4	3	5		2	
		8		6		4	3	
1	6	3	5		4			
9		5		2				
4			9			3	7	
6		1	3			2	5	9
7							1	

AVANSAŢI

			6	7				1
6						2	7	8
		7					5	
			9	6				3
	6		1		5		4	
5				4	8			
	5					6		
9	4	3						5
2				1	4			

ÎNCEPĂTORI

8	4	6	2	1	3	9	7	5
7	5	1	9	8	6	3	2	4
3	9	2	4	5	7	1	8	6
5	7	3	6	2	1	4	9	8
1	2	4	3	9	8	6	5	7
9	6	8	7	4	5	2	1	3
4	3	9	8	7	2	5	6	1
2	1	7	5	6	4	8	3	9
6	8	5	1	3	9	7	4	2

AVANSAŢI

8	1	3	9	7	6	2	5	4
5	6	7	3	2	4	9	8	1
4	9	2	1	5	8	3	6	7
9	7	1	6	8	3	4	2	5
6	3	8	2	4	5	1	7	9
2	5	4	7	9	1	8	3	6
3	2	9	5	1	7	6	4	8
1	4	5	8	6	2	7	9	3
7	8	6	4	3	9	5	1	2

UNDE MERGEM

CINEMA

DACIA

● „Inamicii publici" (SUA), orele 14; 17; 20.

ARTA

● „Amor dansant" (Franţa), orele 15; 17.30; 20.

TEATRE

TEATRUL CLASIC „IOAN SLAVICI"

● **„Slugă la doi stăpâni"**, de Carlo Goldoni. Regia – Laurian Oniga;Decorul – Laurian Oniga; Costumele – Diana Serghiuţă (duminică, 6 decembrie, ora 19)

EXPOZITII

● Galeriile de Artă „Delta": Bienala internaţională de pictură, sculptură şi grafică, ediţia a II-a (9-17)

● Sala Clio (str. Horea, nr. 8): Bienala internaţională de pictură, sculptură şi grafică, ediţia a II-a (9-17) ● Complexul Muzeal Arad (Palatul Cultural, Piaţa G. Enescu 1): Expoziţia „Lemnul - natură, istorie, artă, stil" , deschisă în cadrul Secţiei Ştiinţele Naturii (orele 9-17)

● Muzeul de Artă Arad (str. Gh. Popa 2-4, et. II): Bienala internaţională de pictură, sculptură şi grafică, ediţia a II-a (9-17) ● Muzeul orăşenesc Lipova: Expoziţie de fotografii vechi şi cărţi poştale (9-17)

● Galeria Alfa: Expoziţia „Interior stone work" de Julian & Ronald Chiu ● Galeria Jelen: Expoziţia de pictură „Calendar Arad 2010" a artistului plastic Mihai Takacs.(9-17)

● Teatrul Vechi (str. Gh. Lazăr): „Experiment sintetic G", expoziţie de pictură a artistului arădean Laurian Popa (9-17)

SĂNĂTATE

● **CABINET GINECOLOGIC:** Arad, B-dul Decebal nr. 11 (lângă Hotel Aradul). EFECTUĂM: TEST PAP, ECO VAGINAL, CHIURETAJ. Programări la telefon: 0727.008.794.

● **MEDLINE SERVICE** - injecţii, pansamente, perfuzii, recoltări analize la domiciliu, 7 zile din 7. Tel. 0257.338.578; 0728.285.762; 0728.285.760.

HOROSCOP

BERBEC

Aprecierile şefilor vă pot atrage invidia colegilor. Partenerul vă reproşează că vă preocupă prea mult problemele de serviciu.

TAUR

Încrederea în propriile forţe vă stimulează spiritul de iniţiativă. Aveţi calităţi de bun organizator şi se pare că nimic nu poate să vă stea în cale.

GEMENI

Aveţi ocazia să faceţi paşi importanţi în afaceri. Dimineaţa aveţi ocazia să încheiaţi un contract avantajos. Înarmaţi-vă cu răbdare, pentru că rezultatele se vor vedea mai târziu.

RAC

Şefii vă recunosc competentă, dar să nu vă aşteptaţi la aprecierea colegiilor! Nu este recomandabil să spuneţi chiar tot ce gândiţi!

LEU

Aveţi ocazia să faceţi schimbări în viaţa dumneavoastră, mai ales pe plan sentimental. Dimineaţa aveţi succes în afaceri.

FECIOARA

Se pare că nu aveţi timp să vă trageţi sufletul, însă hotărârea şi autodisciplina vă ajută să terminaţi tot ce v-aţi propus.

BALANŢA

Este un moment favorabil pentru a începe o activitate nouă şi a vă asuma alte responsabilităţi.

SCORPION

Dimineaţa sunteţi hotărât să vă ordonaţi ideile şi să demaraţi o afacere împreună cu un prieten.

SĂGETĂTOR

Reuşiţi să vă redresaţi bugetul cu ajutorul unei sume considerabile, pe care o primiţi la serviciu. Puteţi să vă faceţi planuri de investiţii pe termen foarte lung.

CAPRICORN

Vă cumpăraţi un obiect de valoare, cu ajutorul unei rude apropiate. La serviciu, şefii vă apreciază rezultatele, mai ales după ce reuşiţi să rezolvaţi o problemă delicată.

VĂRSĂTOR

Sunteţi foarte hotărât şi reuşiţi să terminaţi cu bine o activitate importantă, începută zilele trecute.

PEŞTI

Sunteţi ambitios, iar asta se simte atât în activitatea profesională, cât şi în relaţiile parteneriale.

„Jurnal arădean" vă ascultă

Între orele 11.00-13.00, la telefonul 0257.280.943, redactorul nostru vă stă la dispoziţie.

Arad (D.S.) - **Ludovic Tamas** din Iratoş este revoltat pe ritmul de melc al lucrărilor de reabilitare a drumului de la Bariera de pe Poetului şi până la şoseaua de Centură. „Sunt nevoit, zilnic, să ocolesc 10 kilometri, din cauza acestor lucrări.

N-au nici un termen de execuţie, nu-i trage nimeni la răspundere ? E chiar bătaie de joc" - concluzionează cititorul nostru.

Un cititor cu simţ civic este deranjat de mizeria de pe malul Mureşului. „Mai sunt şi arădeni cu cei şapte ani de acasă, dar coşurile de gunoi veşnic pline îi împiedică să scape civilizat de mizerii. Mai vin, din când în când, asistaţii social să strângă gunoiul, dar sacii umpluţi de aceştia zac zile întregi lângă băncile de pe mal, fără a fi ridicaţi de cei în drept. Prilej numai bun pentru tinerii certaţi cu cele mai elementare norme de bun simţ, care se întorc noaptea de prin discoteci, să-i folosească drept „mingi", în scopul distracţiei" - ne-a povestit **Octavian Borlea** din Arad.

Pensionară, **Elena Vrabie,** domiciliată pe Calea Romanilor, întreabă când se va da drumul la tramvaie pe traseul Aradul Nou - Piaţa Romană, că termenul de 1 decembrie, oferit ultima oară de Primărie a fost depăşit.

„Timpul nefavorabil a dat peste cap planurile executantului lucrării, circulaţia tramvaielor pe respectivul tronson urmând a fi reluată în jurul datei de 10 decembrie" - ne-a informat Corina Dreghici, purtător de cuvânt în cadrul Primăriei Arad.

CURSUL VALUTAR

Astăzi

Denumirea valutei	BNR	BCR		BRD		San Paolo IMI BANK		Banca Românească		MKB Romexterra Bank		Alpha Bank		Casa Schimb LUXOR	
		C	V	C	V	C	V	C	V	C	V	C	V	C	V
Euro	4,21	4,18	4,26	4,16	4,31	4,18	4,24	4,17	4,26	4,19	4,24	4,18	4,30	4,22	4,28
Dolar	2,78	2,75	2,86	2,75	2,86	2,76	2,81	2,74	2,84	2,75	2,82	2,73	2,90	2,80	2,85
Forint	0,0156	0,0151	0,0162	0,0146	0,0163	0,0153	0,0164	-	-	0,0152	0,0161	-	-	0,0159	0,0162
Gram aur	109,28	76,72													

Vineri, 4 decembrie 2009

Biserica ortodoxă
Sf. M. Mc. Varvara; Cuv. Ioan Damaschin (Dezlegare la ulei si vin)

Biserica romano - catolică
Ss. Ioan Damaschin, pr. înv. ; Varvara, fc. m.

Biserica greco - catolică
Sf. Barbara, m (+ sec III). Sf. Ioan Damaschinul, c (+ 749).

VREMEA

vineri

4° minim

12° maxim

ARAD ONLINE http://meteo.aradon.ro
Prognoza meteo pentru Arad

Umiditate: 90%
Presiune:100 KPA
Precipitaţii: 20%
Vânt: 8 km/h
Direcţie vânt: S

Soarele răsare: 7:59
Soarele apune: 16:50

Prognoza meteo pentru astăzi:

Temperaturile se vor situa între 4 şi 12 grade. Vântul va sufla cu 13 km/h, dinspre SE.

Prognoza meteo pentru 3 zile:

Temperaturile minime vor fi cuprinse între 2 şi 4 grade, iar cele maxime între 9 şi 12 grade.

Temp. minime: 2 la 4°C
Temp. maxime: 9 la 12°C

vineri	sâmbătă	duminică	luni
Soare	Parţial noros	Înnorat	Ceaţă
Min.: 4°C Max.:12°C	Min.: 3°C Max.:11°C	Min.: 3°C Max.:9°C	Min.: 2°C Max.:9°C

JURNAL ARĂDEAN
Str. Poetului nr. 1C, Arad
BRAT Auditat de BRAT
Reclamaţii difuzare: 0257/228586

Director editor: Mircea Ţîşcă (8465)
Secretariat: 0257.281802 (centrala), fax - 0257.280655
Şef departament difuzare: Carmen Csordas
Marea publicitate: 0257.280904 (int. 8488)
Mica publicitate: 0257.210775
Tiparul executat la: SC Inform Media SRL, Calea Torontalului, DN 6, km 5,7, Timişoara

Editor coordonator: Adriana Barbu (8410)
Responsabil de număr: Daniel Scridon
Secretar general de redacţie: Gabriela Groza (8417) Departamente: Eveniment: Simona Butaru (8412), Monica Ardelean (8446), Alin Gherasim, Gerlinde Knap (8435); Politic: Tristan Mihuţa (8431), Simion Todoca (8425); Economic: Andreea Pintea (8419); Cultură, Învăţământ: Vasile Filip (8428); Social: Diana Duţu (8429); Sport: Daniel Scridon (8427), Adrian Hărţău (8433), Leonard Sfâra (8434); Tehnoredactare: Ghizela Şerban, Ramona Vidulescu
REDACŢIE : tel. 0257.281802 (centrala); fax 0257.280655 (int. 8490), 0257.281797 (int.8489); e-mail:redactia.jurnalaradean@informmedia.ro, adevaruldearad@informmedia.ro, publicitate.jurnalaradean@informmedia.ro, publicitate.adevarul@informmedia.ro

De ce i-a fost frică n-a scăpat! În confruntarea directă

Traian Băsescu l-a învins pe Geoană

Emisiunea televizată care i-a pus faţă în faţă pe cei doi candidaţi, Traian Băsescu şi Mircea Geoană, a subliniat diferenţa de viziune dintre cei doi. Românii au văzut doi candidaţi diferiţi, unul constructiv, celălalt negativist. Cetăţenii României au înţeles de ce Mircea Geoană a încercat să evite la infinit o confruntare cu Traian Băsescu. De fapt, Mircea Geoană a încercat să evite o confruntare cu poporul român!!!

De ce Traian Băsescu!

- A dovedit că reprezintă poporul român şi nu face compromisuri împotriva poporului!
- A demonstrat că funcţia de preşedinte al României depinde de români.

Poporul alege preşedintele, şi nu partidele politice sau grupurile de interese.

- Priveşte spre viitor! Campania sa s-a bazat pe necesitatea unor măsuri: reformarea clasei politice, reducerea privilegiilor de stat, eliminarea grupurilor de interese.
- Principalele sale obiective sunt relansarea economiei prin menţinerea cotei unice în 2010 şi scăderea ei la 14% în 2011, **crearea de noi locuri de muncă,** o relaţie corectă între stat şi cetăţean.
- Are viziune în politica externă, în siguranţa naţională, siguranţa socială, economică şi în sănătate. Doreşte să respecte relaţiile internaţionale cu Uniunea Europeană şi cu NATO.
- A demonstrat că priveşte spre Occident! Avem parteneriate cu SUA, Franţa, iar marii conducători ai lumii au fost prezenţi în aceşti 5 ani la Bucureşti.
- Traian Băsescu a fost singurul care a vorbit despre sprijinirea agriculturii şi modernizarea satului românesc.

De ce NU Mircea Geoană!

- A dovedit că vrea să reprezinte grupurile de interese şi partidele!
- Se ascunde în spatele unor aranjamente cu oameni compromişi!
- A creat criză naţională în 2007 prin demiterea preşedintelui, unde poporul l-a susţinut pe Băsescu cu 70%. Poporul român a învins atunci majoritatea parlamentară!
- Se cramponează de trecut! Permanenta ţintă a fost mandatul lui Traian Băsescu, nu proiectele proprii. A avut o campanie murdară, cu acuze, filme trucate şi atacuri la soţia preşedintelui.
- A promovat taxa forfetară propusă de PSD şi acum o critică, vorbeşte de locuri de muncă fără a încuraja sectorul economic, îndepărtează instituţiile statului de cetăţean.
- După ce s-a predat grupurilor de interese s-a predat şi la ruşi mergând într-o vizită conspirativă.
- Mircea Geoană şi-a întrerupt mereu contracandidatul prin jigniri, ironii, insinuări şi „ruperi de ritm" ale echipei de susţinători.
- De frica cetăţenilor nu i-a adus la dezbatere pe Vanghelie, Hrebenciuc, Năstase, Iliescu
- L-a jignit pe Traian Băsescu când acesta spunea că a condamnat comunismul!

Băsescu pentru România!

(H-628057)

Inform Media nu-şi asumă responsabilitatea pentru conţinutul electoral RECLAMĂ ELECTORALĂ

Arată-le că
vezi, auzi, gândeşti şi lupți!

LUPTĂ PENTRU TINE!

pe 6 decembrie

Au spus că referendumul, este „o fraudă". Au făcut alianțe și au tratat votul tău ca pe o marfă de tarabă. Au folosit, în disperare, diverse trucuri și știri plătite pentru a face o campanie murdară și au batjocorit simbolurile revoluționare în scop electoral. Dar, oricât ar încerca, ei nu pot truca voința ta! Referendumul este victoria ta împotriva clasei politice. Acum, pe 6 decembie, e timpul să le arăți din nou că gândești, că lupți și că decizia votului tău îți aparține.

(H-628057)

Inform Media nu-şi asumă responsabilitatea pentru conţinutul electoral RECLAMĂ ELECTORALĂ

PE SCURT

• Spectacol. Teatrul de Marionete Arad prezintă duminică, 6 decembrie, de la ora 11, spectacolul „Albă ca zăpada şi cei şapte pitici", regizat de Kovacs Ildiko, scenografia Zosia Krzizsanovski. Realizat ca un joc de copii, spectacolul respectă povestea scrisă de Fraţii Grimm cu regina cea geloasă şi rea ce încearcă s-o ucidă pe Alba ca Zăpada, eroina ce, în final, e readusă la viaţă de prinţul fermecat. Dau viaţă personajelor: Adina Doba, Nuţi şi Sorin Dorobanţu.

Copiii de la PP9, alături de cei de la Centrul „Ghiocelul" (Foto:FAN)

Ziua persoanelor cu dizabilităţi

Arad (D.D.) - Ieri a fost Ziua Internaţională de solidaritate cu persoanele cu handicap. Direcţia Generală de Asistenţă Socială şi Protecţia Copilului Arad a marcat această zi prin organizarea unor sesiuni de informare, programe artistice şi de divertisment, atât în centrele în care se află în plasament copii cu dizabilităţi, cât şi în centrele în care se află internate, cu măsură de protecţie, persoane adulte cu handicap. Copiii de la centrele din Arad, Lipova şi Vărădia de Mureş au fost protagoniştii unor programe de cântece şi poezii, concursuri de desene şi de dans, la care au participat şi părinţii şi rudele lor. În final, ei au fost premiaţi cu dulciuri şi cadouri. Şi persoanele adulte cu dizabilităţi au primit, ieri, ceva: nişte diplome. După ce au participat la discuţii libere privind semnificaţia şi importanţa Zilei Internaţionale de solidaritate cu persoanele cu handicap, adulţii cu dizabilităţi internaţi la centrele din Arad, Pecica, Petriş şi Cuveşdia s-au întrecut în cadrul unor concursuri de dans şi cultură generală.

Cuvinte norocoase!

Concursul „Cuvinte norocoase!" continuă. Completaţi toate integramele din perioada 4-15 decembrie a.c. şi trimiteţi-le, împreună cu un (singur) talon de concurs, pe care îl găsiţi alături, pe adresa JURNAL (str. Poetului nr. 1C sau B-dul Revoluţiei nr. 81), până în data de 21 decembrie a.c. Plicurile cu cele 12 integrame completate şi talonul de concurs aferent, completat la toate rubricile, pot fi depuse şi direct la sediul Redacţiei. În urma unei extrageri care va avea loc în data de 22 decembrie a.c., cel mai norocos fidel al integramelor va câştiga un obiect de uz casnic. Extragerea va avea loc în prezenţa unei comisii. La acest concurs nu pot participa angajaţii Inform Media şi nici rudele acestora de gradele I şi II.

RETETA ZILEI

Deliciu cu mere şi bezea

Ingrediente: 4 fursecuri mari, 4 mere, dulceaţă de căpşuni, 4 albuşuri, 150 g zahăr.

Mod de preparare: Merele se curăţă de coajă, se scobesc de cotor şi se pun într-o tavă unsă cu margarină. În fiecare măr se pune câte o linguriţă de dulceaţă de capşuni. Se dă la cuptor, la temperatura de 200 grade Celsius, pentru 40 de minute, până devin merele moi. Nu le lăsaţi la cuptor până se înmoaie de tot, că nu mai sunt bune! După ce se fac merele, se lasă să se răcească bine. După ce s-au răcit merele se prepară o bezea din 4 albuşuri şi 150 gr. de zahăr. Pe o tavă, tapetată cu hârtie de copt, se pun fursecurile, peste fiecare fursec se pune câte un măr. Iar acum fiecare măr se îmbracă în bezea. Tava cu merele se dă pentru 50 de minute la cuptor, la foc mic, până bezeaua capătă o culoare gălbuie. Se scot cu grijă din tavă şi se aşează pe un grătar să se răcească. Poftă bună!

ARAD ON LINE **aradon.ro**
Pentru mai multe reţete: http:/www.culinar.ro

ÎNTRERUPERI DE CURENT

• **Sâmbătă, 5 decembrie 2009.** În judeţ, h 8-14: Păuliş - zona Halta CFR; h 9-12: Chişineu Criş - str. Infanteriei (p), Piaţa Avram Iancu (p), Dunării, Vlad Ţepeş, Primăverii (p); h 11-15: Chişineu Criş - str. Tudor Vladimirescu, Nufărului (p), Trandafirilor, Mihai Eminescu (p), Înfrăţirii (p); h 12-17: Radna - zona Schela, CS Madona vulcanizare; h 13-17: Chişineu Criş - str. Nicolae Bălcescu (p), Stejarului, Crizantemelor, Bărăganului, Bega, Brânduşei (p).

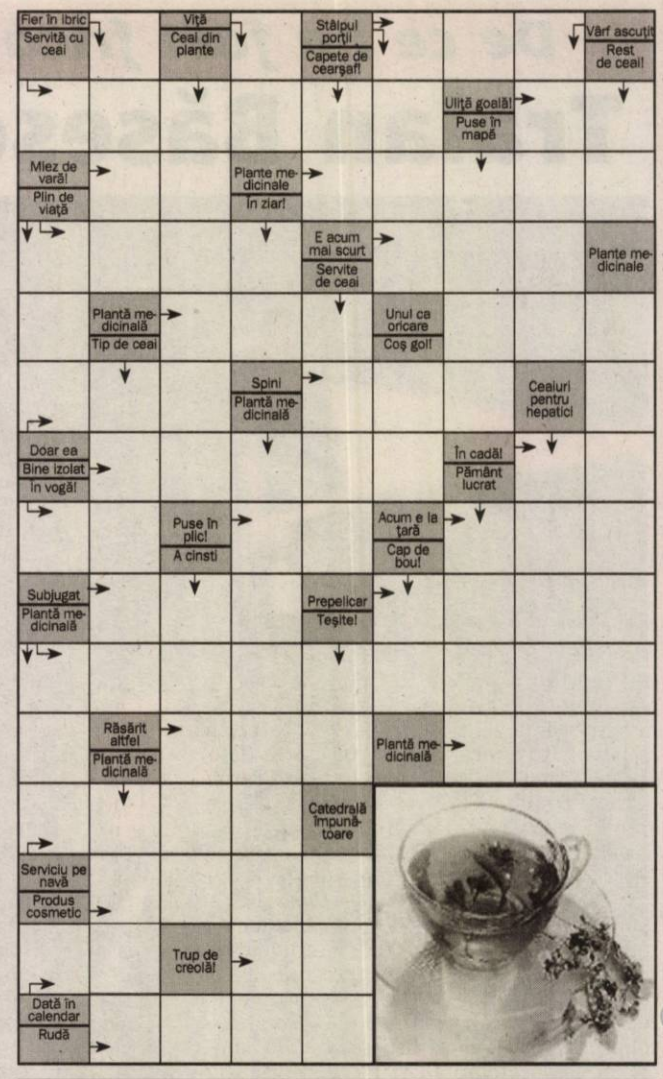

Soluţia integramei din numărul precedent: G – P – CUM – FULARE – AE – LESA – ORT – JEB – TANGO – RAS – NOEL – SEDEA – ALA – T – AMFORE – AB – NOTE – G – ELANI – MU – ORAL – TRAS – ES – GASCA – OG – BA – AMAR – STAUL – ARTA

Nume.....Prenume.....
Adresa.....
Tel.....Localitatea.....
Sunteţi abonat la Jurnalul arădean? DA ❑ NU ❑
JURNAL ARĂDEAN

PROGRAME TV

TVR 1

07:00 **Telejurnal.** Sport Meteo
07:30 SuperFotbal. UEFA Champions League. (r)
07:50 **Amintiri din istorie.** (s)
08:00 **Trezirea la apel!** (I)
09:00 **Telejurnal**
09:15 **Trezirea la apel!** (II)
10:10 Don Juan **îndrăgostit.** (s)
11:15 **Garantat 100%.** (r)
12:25 **Corpul** (r)
12:55 **Amintiri din istorie.** (r)
13:00 **Leomania**
14:00 **Telejurnal.** Sport Meteo
14:45 **Poveşti cu lipici pentru cei mici**
15:00 **Echipa verde.** (r)
15:35 **Vedeta familiei.** (r)
16:30 **MAI aproape de tine**
17:10 **Furtună la palat.** (serial)
18:20 **Europa ne priveşte**
19:00 SuperFotbal. Magazin UEFA Champions League
19:30 **Sport plus auto**
19:40 **Sport**

20:00 **Telejurnal**
21:10 **O dată-n viaţă.** Show de divertisment în care 3 persoane publice (actori, sportivi, vedete TV, soliţi de muzică uşoară, creatori de modă) intră într-o competiţie pe teme de folclor, un concurs cu mai multe probe (muzică populară, dans popular, umor popular, probă practică, imitaţii) în care buna dispoziţie va fi în prim plan.
23:00 **Reconstituiri.** A venit din Occident în ţară, după 50 de ani de exil. Era omul de care ţara avea nevoie. Ion Raţiu era cunoscut pentru acţiunile sale curajoase în sprijinul rezistenţilor anticomunişti din Europa de Est. »
24:00 **Amintiri din istorie.**

PRO TV

07:00 **Ştirile Pro Tv**
10:00 **Iubire periculoasă** (r)
12:00 **Tânăr şi neliniştit.** (r)
13:00 **Ştirile Pro Tv**
13:45 **Zâmbete într-o pastilă.,** ep. 15, anul IX
14:15 **Divertis Land of Jokes.** (r)
15:00 **Divertis Serviciul Român de Comedie.**
16:00 **Tânăr şi neliniştit.** Serialul acoperă cele mai importante şi interesante teme ale vieţii moderne, pornind de la muzică şi carieră până la situaţii limită în care se ating teme extrem de actuale cum ar fi SIDA, alcoolismul, drogurile, religia, adopţiile, avortul. Abordării extrem de responsabile i se adaugă o distribuţie formată din actori tineri şi filmările în Hawaii, Bermude .
17:00 **Ştirile Pro Tv.** Vremea
17:45 **Happy Hour**
19:00 **Ştirile Pro Tv.** Sport

20:30 **Dansez pentru tine**
00:00 **Cobra 11 în alertă.,** ep. 15
01:00 **Ştirile Pro Tv** (r)
02:30 **România, te iubesc!** (r)
03:30 **Jugaru Shukaru'.** (r)
04:15 **Cobra 11 în alertă.** (r) Episoadele prezintă cazurile unei patrule de ofiţeri de pe autostrăzile din Germania care trebuie să facă faţă celor mai spectaculoase urmări de maşini, explozii şi focuri de armă.
05:15 **Happy Hour.** (r) O oră de veselie cu muzică live, dans, poveşti de viaţă deosebite, interviuri cu cele mai mediatizate vedete ale momentului, informaţii în premieră, dar şi întâmplări impresionante.

ANTENA 1

06:00 **Observator**
08:00 **Matinal: 'Neatza**
10:00 **În gura presei.** cu Mircea Badea. Mircea Badea realizează o nonconformistă revistă a publicaţiilor sub titlul În gura presei. Pe parcursul emisiunii el va supune atenţiei telespectatorului cele mai interesante ştiri apărute în presa cotidiană, săptămânală şi lunară. Deosebirea dintre programul pe care îl realizează Mircea şi emisiunile pe aceeaşi temă ale altor televiziuni este că el este spontan.
11:00 **Întâmplări hazlii**
12:00 **Bun de cinste.** (r)
13:00 **Observator**
14:00 **Familia Bundy.** (s)
14:30 **Să te prezint părinţilor** (r)
16:00 **Observator**
17:00 **Acces Direct**
19:00 **Observator.** Sport Meteo

20:30 **Şacalul -** film acţiune SUA 1997, cu: Bruce Willis, Richard Gere, Sidney Poitier
23:00 **Test de fidelitate**
01:00 **Film artistic**
02:30 **Familia Bundy.** (r) Faimoasă şi dusă cu sorcova. Aşa s-ar putea rezuma Familia Bundy, una total ţăcănită în care doar câinele are capul pe umeri. Tatăl este leneş, obsedat de decolteuri şi de fotbal american şi trăieşte de pe urmele de pantofi ale altora.
02:45 **Şacalul.** (r)
04:45 **Acces Direct.** (r) Un show axat pe actualitatea de zi cu zi, unde „vedete" vor fi oamenii obişnuiţi, cu problemele, bucuriile, grijile şi întâmplările lor deosebite.

HBO

06:00 **Bun venit în Coreea de Nord!** Documentar, Cehia, 2008
07:20 **Abisul.** Acţiune, SUA, 1989. Cu: Ed Harris, Mary Elizabeth Mastrantonio
09:45 **Nou-venită în oraş.** Comedie, 2009. Cu: Renee Zellweger, Harry Connick
11:20 **Busola de aur.** Aventuri, SUA, 2007. Cu: Nicole Kidman, Daniel Craig
13:10 **O altă Cenuşăreasă modernă.** Comedie, SUA, 2008.
14:45 **Omul de serviciu.** Comedie, SUA, 2008. Cu: Phillip Vaden, Sara Rue
16:10 **Dădaca McPhee.** Comedie, SUA, 2005. Cu: Emma Thompson
17:50 **Matematica sufletului.** Dramă, Canada, 2007. Cu: Gabriel Byrne
19:30 **Cinema, cinema, cinema**

20:00 **Vinyan.** Dramă, Franţa, 2008. Regia: Fabrice Du Welz. Cu: Julie Dreyfus, Emmanuelle Beart, Rufus Sewell
21:35 **Nunta lui Oli.** Dramă, România, 2009. Regia: Tudor Jurgiu. Cu: Adrian Titieni
22:00 **True Blood.** II Ep. 4 - Călătorie la Dallas. Dramă, SUA, 2009
23:00 **Va curge sânge.** Dramă, SUA, 2007. Regia: Paul Thomas Anderson. Cu: Daniel Day-Lewis, Paul Dano, Kevin J. O'Connor, Ciarán Hinds, Dillon Freasier
01:35 **Greu de ucis 4.** Acţiune, SUA, 2007. Cu: Bruce Willis
03:40 **Băieţii care fac istoria.** Dramă, Marea Britanie, 200

TVR 2

08:10 BCM Târgovişte – Imperial AEL (Cipru), meci din EuroCUP (r) 10:10 Întâlnire pe 2 11:30 Telejurnal Ştiri Sport 12:00 Bazar (r) 12:30 Telejurnal 12:45 Ziua porţilor deschise - Concert extraordinar de folclor 13:45 Călător prin lume (r) 14:30 Utopia 15:00 Împreună în Europa! Magazin interetnic 16:00 Carabinieri (s) 17:00 Jurnalul Euronews pentru România 17:15 Baschet: Dinamo Bucureşti – CSM Bucureşti - meci din Divizia A 19:00 Fotbal: Tragerea la sorţi a grupelor turneului final al Campionatului Mondial de Fotbal – 2010

AXN

07:00 Crezi că ştii să dansezi? 08:00 ZOOM 08:05 Schimbul trei 09:00 Joan din Arcadia10:00 Sue Thomas 10:55 ZOOM 11:00 Schimbul trei 12:00 Wildfire 13:00 Dispăruţi 14:00 Stargate: Atlantis I. 15:00 Stargate: Atlantis I. 16:00 Crezi că ştii să dansezi? 17:00 ZOOM 17:05 Joan din Arcadia. Dumnezeu foloseşte echipa de şăruituri ca să testeze curajul lui Joan şi Helen îşi pierde credinţa. 18:05 Wildfire 19:05 Stargate: Atlantis I. 20:05 Stargate: Atlantis I. 21:00 ZOOM

EUFORIA

07:00 Oprah. The Oprah Winfrey Show este cel mai bine cotat talk-show din istoria televiziunii.08:30 Arome mediteraneene (s) 09:05 Reţete la minut 10:00 Vreau pe cineva de sărbători (r) 12:20 Euforia FB Gazda emisiunii: stilista Daniela Tanase. 14:45 Cum să fii sexy (s) 16:00 Euforia Cuisine 18:00 Vreau pe cineva de sărbători 20:00 Film artistic 22:00 Meniu de vedetă 23:00 Iubiri mondene 00:00 Dr. 90210 01:00 Nu-i uşor să fii mireasă (s) 02:00 Oprah

PRIMA TV

07:30 Tarzan in centrul Pamantului (r) 08:20 Sport cu Florentina 09:00 Masinutele 3 (r) 09:50 Masinutele 4 (r) 11:30 Tarzan in centrul Pamantului - serial aventura, SUA 13:00 Camera de ras 14:00 Razbunarea Panterei Roz (r) 16:00 Cireasa de pe tort (r) 17:00 Trasnitii (r) 18:00 Focus 18 19:00 Focus Sport 19:30 Cireasa de pe tort 20:30 Elisabethtown (drama, S.U.A. 2005) 22:30 Avocatul (drama, S.U.A.) 00:00 Calificnication – drama/comedie, S.U.A. 01:00 Focus (r) 02:00 Cireasa de pe tort (r) 03:00 Camera de ras (r)

PRO CINEMA

06:00 Apropo TV 07:45 Din culisele Hollywood-ului, (s) 08:15 Elvira şi soţia contelui (r) 10:30 Paza de coastă (r) 11:30 Happy Hour (redifuzare) 13:00 Teo (r) 14:15 Dădaca (s) (r) 14:45 Bau Bau: Greşeli din lumea filmului (s) 15:30 Seinfeld (r) 16:30 Dădaca (s) 17:00 Fata senatorului (comedie, SUA, 1987) 19:00 Paza de coastă (s) 20:00 Casa săbiilor zburătoare (aventuri, China, Hong Kong 2004) 22:30 Dragoste şi războaie (dramă, Germania, 2006) 00:45 Curbe apetisante

ANTENA 2

07:15 Vorbe grele (r) 09:00 Azi in trecut 09:05 Rai da' buni (r) 11:15 It's show time (r) 11:30 Celebri sau nu la Mihaela Tatu (r) 13:00 Agentul VIP (r) 15:00 Traieste Sanatos (cu Simona Balanescu) 16:45 Adevar sau baliverne cu Irina Cordoneanu 18:00 It's show time! (cu Oana Mares) 19:00 Stele sub lupa (cu Ilinca Vandici) 21:00 Agentul VIP (cu Cristian Brancu) 23:00 Saturday Night Live 00:00 Incredibil dar adevarat 01:00 It' s show time (r) 02:00 Agentul VIP (r) 03:45 Incredibil dar adevarat

ACASĂ

05:30 Paradisul blestemat (r) (s) 07:30 În numele iubirii (r) (s) 08:30 Dona Barbara (r) (s) 09:45 Celebritate (s) 11:00 Tequila cu suflet de femeie (s) 12:00 Teleshopping 12:15 Răzbunarea Victoriei (s) 13:30 Teleshopping 13:45 Aniela (r) (s) 15:15 Reţeta de ACASĂ 15:30 Paradisul blestemat (s) 16:25 Vremea de ACASĂ 16:30 Paradisul blestemat (s) 17:30 Poveştiri adevărate - emisiune cu poveşti reale despre viaţă 18:30 În numele iubirii (s) 19:30 Dona Barbara (s) 20:30 Mizerabilii (dramă, Marea Britanie, SUA

B1

07:00 710 (matinal) cu Irene Pîrvu şi Alexandru Conovaru, rubrica mondenă cu Luminiţa Nicole Anghel 09.30 Teleshopping 10:00 Briefing (r) 12:00 ŞTIRI 13:30 Euromaxx 14:00 Evenimentele zilei moderator Alina Stancu. Invitaţi permanenţi: Mircea Marian şi Horia Ghibuţiu 17:00 Pasul fortunei realizator Urania 19:00 6! VINE Presa săptămâna mondenă cu Roxana Iliescu 20.00 Puterea exemplului 21:00 Trenul vieţii realizator Liana Stanciu 22:00 Codul lui Oreste

TVR CULTURAL

07:45 Semeni şi semne (r) 08:15 Art@.ro(r) 09:10 Minorităţi (r) 09:40 Zodiac (r) 10:00 Istoria aproape (r) 10:30 Decor si stil (r) 11:00 Secrete Nucleare (r) 12:00 Jurnalul cultural (r) 12:50 Ordinea cuvintelor (r) 13:00 La porţile ceriului (r) 13:30 Înapoi la argument (r) 14:30 Colecţia Design (doc.) 15:05 Concertele TVRC (r) 16:30 Minorităţi 17:00 Români de top 17:30 Lecţia de privit 17:55 O istorie a artei britanice (doc.) 19:00 Jurnalul cultural 19:55 Capodopere din Galeria de Artă Modernă Românească (r)

M1

06:50 Dimineaţa 10:00 Perla Africii 10:55 Living. 11:50 Vecinii 13:01 Ştiri, sport 13:30 Carpaţi Expres 14:00 Perla Africii 14:55 Jurnal regional 15:55 Trecătoarea 16:25 Pe urmele soldaţilor dispăruţi 16:55 Fereastra 17:20 Prisma 17:45 Jurnal regional 18:00 Snowy River 19:00 Tragerea la sorţi a grupelor tumeului final al Campionatului Mondial de Fotbal – 2010 20:30 Ştiri, sport 21:10 Prima Primissima 2009

Nu ne asumăm răspunderea pentru modificările survenite în programe.

DISCOVERY

12:00 În viteza a cincea 13:00 Cum se fabrică? 14:00 Vânătorii de mituri 15:00 Proiecte de vis 16:00 Miami Ink 17:00 Echipa de revizie 18:00 În viteza a cincea 19:00 Cum se fabrică diverse lucruri? Această serie ne arată cum se fabrică cele mai obişnuite şi mai prozaice lucruri. V-aţi întrebat vreodată cum se produce banda adezivă? 20:00 Tehnici esenţiale de supravieţuire 21:00 Dr. G, medic legist 22:00 Fenomene stranii 00:00 Adevăratul loc al crimei 01:00 Tehnici esenţiale de supravieţuire...

PE SCURT

• **Moş Nicolae.** La Şcoala Generală „Avram Iancu" Arad va avea loc, astăzi, 4 decembrie, Cupa „Moş Nicolae" la fotbal pentru învăţământ primar, organizată de catedra de educaţie fizică, zona de vest.

Eşecul vaccinării anti-HPV

Arad (D.D.) - Doar cinci vaccinări anti-HPV au fost raportate ca fiind efectuate, până ieri, în judeţul Arad. Asta în condiţiile în care prima etapă a campaniei de vaccinare împotriva cancerului de col uterin (foto) era programată a se încheia astăzi. „Termenul pentru administrarea primei doze a vaccinului anti-HPV a fost prelungit până la 14 decembrie. De-abia atunci vom şti exact câte fete s-au vaccinat. Ceea ce pot spune este că am avut 120 de solicitări" - precizează dr. Dana Negru, director coordonator adjunct sănătate publică şi programe de sănătate, în cadrul DSP Arad. Chiar dacă cele 120 de solicitări se vor concretiza în întregime, ele reprezintă, oricum, doar 2,5% din totalul celor 4.823 de virtuale beneficiare ale campaniei de vaccinare anti-HPV. O dovadă în plus că programul Ministerului Sănătăţii este un adevărat... eşec!

Reclamaţii difuzare

Eventualele dificultăţi pe care le întâmpinaţi cu difuzarea ziarului vă rugăm să le sesizaţi la telefonul 0257/228586.

Telefon pentru copiii dispăruţi

116000 este numărul european la care se pot face sesizări privind dispariţia copiilor.

Arad (D.D.) - 116000 - numărul european pentru copii dispăruţi - a devenit funcţional spre sfârşitul lunii mai a acestui an. Conform datelor furnizate de Direcţia Generală de Asistenţă Socială şi Protecţia Copilului Arad, niciun caz din judeţul nostru nu a fost semnalat, la numărul menţionat, în această perioadă. Chiar dacă află de dispariţia unor copii, oamenii sunt tentaţi să sune mai întâi la numărul unic de urgenţă, 112.

Nu este greşit, dar e bine ca într-o astfel de situaţie să fie apelat (şi) 116000, numărul european dedicat special dispariţiilor de copii.

La capătul firului va răspunde o persoană de la Centrul Român pentru Copii Dispăruţi şi Exploataţi Sexual „Focus". E o persoană special instruită să culeagă informaţii corecte despre copilul dispărut, să ofere suport părinţilor şi să contacteze autorităţile competente în fiecare caz de dispariţie. Deşi în Arad, la 116000, nu a fost sesizată dispariţia niciunui copil, în ţară există 1.147 asemenea sesizări. În fiecare zi, sute de copii dispar în Europa.

Din fericire cei mai mulţi dintre ei sunt găsiţi în primele 24 de ore de la dispariţie prin eforturile pe care le depun cei implicaţi în domeniu. Unii, însă, nu sunt găsiţi niciodată.

CIFRE

Din totalul dispariţiilor instrumentate de managerii de caz „Focus", 77 nu au fost încă soluţionate în sensul găsirii copiului dispărut. 867 cazuri s-au încheiat cu succes: copiii au fost găsiţi şi reintegraţi în familie.

JURNAL VĂ ÎNTREABĂ: *Veţi face cadouri de Moş Nicolae*

„Cu siguranţă voi face multe cadouri, voi lucra cu drag şi spor, deoarece toate cadourile vor fi handmade, adică, cercei, lanţuri, broşe, inele, confecţionate manual", punctează **Diana Lulou**. Unii preferă să cumpere cadourile. „Da, voi cumpăra cadouri pentru sora mea, părinţi şi prieteni mai apropiaţi. De sărbători voi merge la restaurantul unde tatăl meu este solist şi-mi voi petrece timpul alături de familie", susţine **Alexandru Cotoc**. Şi alţi arădeni obişnuiesc să facă cadouri. „Da, abia aştept să vină Moş Nicolae, nu doar că voi face cadouri familiei şi prieteniilor, sper că voi şi primi. În general de sărbători stau acasă cu familia şi aştept să primesc cadouri", menţionează **Marius Mateş**. Alţii nu obişnuiesc să facă cadouri. „Nu, nici când n-a fost criză nu am făcut, deoarece n-au fost bani. La noi în ţară, este criză sau nu, tot nu sunt bani. De Moş Nicolae am să-mi ţin ziua", spune **Ioana Vicol**. Majoritatea sunt de părere că este frumos să faci cadouri de Moş Nicolae. „Bineînţăles că voi face cadouri, părinţilor, verişorilor şi colegilor mei. De fiecare dată am făcut cadouri de sărbători. De Moş Nicolae am să merg la Arieşeni cu prietenii", afirmă **Petronel Hogea**. Unii nu pun accent pe zilele de sărbătoare. „Am să fac cadouri, pentru că în fiecare an am făcut. Pentru mine este mai important Revelionul decât celelalte sărbătorile", consideră **Gluca Schifano**.

DIANA LULOU: Fiecare cadou va fi creat de mine.

ALEXANDRU COTOC: De sărbători voi merge la restaurantul.

MARIUS MATEŞ: În general de sărbători stau acasă cu familia.

IOANA VICOL: La noi în ţară, este criză sau nu, tot nu sunt bani.

PETRONEL HOGEA: De Moş Nicolae am să merg la Arieşeni cu prietenii.

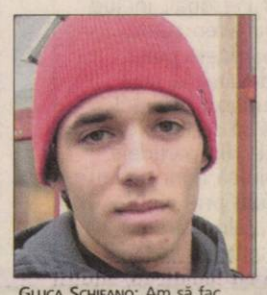

GLUCA SCHIFANO: Am să fac cadouri, pentru că în fiecare an am făcut.

Mircea Geoană: „Prin respect şi prin bun-simţ, vom duce România înainte"

Domnule preşedinte, după turul I doar un procent vă desparte de candidatul susţinut de PDL, Traian Băsescu, iar ultimele sondaje vă situează în faţa actualului preşedinte în perspecitva turului II. Aţi câştigat majoritatea judeţelor din ţară, dar în Transilvania aţi avut mai multe probleme. Cum îi veţi convinge pe transilvăneni în turul al II lea că sunteţi mai bun decât Traian Băsescu?

Vreau să le multumesc celor care m-au votat, dar şi celor care au susţinut alţi candidaţi în alegerile de pe 22 noiembrie. Adevărata democraţie, pe care am câştigat-o cu greu în 1989, înseamnă respect pentru diversitatea opiniilor şi a simpatiilor politice. Am acest respect faţă de români şi cred sincer că prin respect şi prin bun-simţ, vom duce România înainte.

În noaptea alegerilor aţi declarat că veţi lăsa la o parte orgoliile politice pentru a fi preşedintele tuturor românilor. Semnarea acordului cu PNL a fost un prim pas în acest sens?

Da. Am semnat un acord politic prin care atât eu cât şi Crin Antonescu ne angajăm să dăm României o guvernare stabilă şi eficientă după 6 decembrie. Am lăsat la o parte orgoliile politice pentru a susţine fără rezerve un guvern condus de un premier independent, Klaus Iohannis. De asemenea, am semnat un pact de reconciliere cu PNŢ-CD, la Timişoara, şi am făcut alături de conducerea acestui partid-simbol un gest istoric, asumându-ne cu toţii, social-demcoraţi, liberali şi creştin democraţi, principiile democratice, valorile, care să stea la baza viitoarei Românii.

În România, un nou guvern înseamnă schimbări în administraţia locală şi direcţionarea banilor de la buget către prietenii politici. Cum veţi proceda ca preşedinte al României în această problemă?

Voi cere guvernului să renunţe la practica de alocare a fondurilor pentru administraţiile locale pe criterii politice. Proiectele iniţiate de comunitatea locală trebuie sprijinite de guvern, indiferent de culoare politică a acestora. România este pe ultimul loc din Europa la infrastructură, la transport, la utilităţi, la construcţia de locuinţe, tocmai din cauza manierei abuzive de cheltuire a banului public. Am iniţiat deja legea responsabilităţii fiscale prin care guvernul nu va mai putea face rectificări bugetare abuzive şi nu va putea direcţiona fondurile către clientela politică.

Dacă veţi fi ales preşedintele României, în ce măsură veţi fi implicat în activitatea guvernamentală?

Sunt un om de echipă, nu un vătaf politic. Preşedintele are atribuţii clare, premierul şi Guvernul au atribuţii clare. Nu vor exista suprapuneri, dar în mod cert va exista o bună colaborare. Trebuie să avem o singură viziune şi o singură strategie, pe care şi preşedintele, şi Guvernul, şi Parlamentul să o urmeze cu sfinţenie. Doar aşa vom putea spune că instituţiile lucrează eficient şi cu folos pentru români.

Ce proiecte veţi susţine pentru Arad şi arădeni?

Cunosc problemele arădenilor, am fost de multe ori în Arad în acest an iar organizaţia noastră de aici mă ţine în permanenţă la curent cu ceea ce se întâmplă la nivelul municipiului şi judeţului. Din postura de preşedinte al României voi depune tot efortul pentru înlăturarea crizei economice şi sociale, pentru ieşirea din criza politică şi din cea morală prin care trece naţiunea noastră iar apoi voi avea grijă ca ritmul dezvoltării României să fie accelerat, astfel încât Aradul să poată beneficia de creştere economică, de intensificarea investiţiilor publice şi private. Avem ca priorităţi redresarea economiei, agricultura, educaţia şi sănătatea, iar Aradul va beneficia de toate lucrurile bune pe care ni le dorim concretizate în cel mai scurt timp. Aşa cum ne-am propus, până de Crăciun noua majoritate parlamentară constituită în jurul PSD, PNL şi UDMR va da României un guvern competitiv, condus de Klaus Johannis, şi ne vom pune cu toţii pe treabă. Fără scandaluri, fără interese de grup, în folosul cetăţeanului.

Şi totuşi, la nivel local există mari semne de întrebare, mai cu seamă în rândul comunităţilor conduse de primari proveniţi din PD-L, care se tem că vor fi marginalizaţi din punct de vedere administrativ. Aveţi un mesaj pentru aceşti primari care, în fond şi la urma urmei, lupă pentru comunităţile lor?

Dacă într-adevăr au astfel de temeri, le transmit să aibă încredere în buna mea credinţă şi în cuvântul meu. Am afirmat că banii nu vor mai fi alocaţi în România pe criterii ce ţin de clientela politică şi aşa va fi. Însă eu cred că în realitate este vorba despre o strategie de campanie a PD-L. Ştiu că reprezentanţii acestui partid afirmă în aceste zile, peste tot pe unde merg în campanie, că Mircea Geoană nu va susţine proiectele judeţului sau ale localităţilor, că nu vor mai fi alocaţi bani pentru investiţii şi fel de fel de astfel de aberaţii. Aşa fac peste tot prin ţară, este una dintre simptomele disperării care i-a curpins ştiindu-se perdanţi pe 6 decembrie. Eu sunt însă convins că arădenii nu se vor lăsa manipulaţi şi că nu mai pot fi înşelaţi de cei din PD-L. De aceea îi chem pe arădeni să vină la vot şi să voteze pentru schimbare cu optimism şi nu cu reticenţă, cu încredere şi nu cu teamă. Îi chem alături de mine, de Crin Antonescu şi Klaus Johannis, de primarul Ciuhandu şi de toţi ceilalţi care susţin candidatura mea, astfel încât de săptămâna viitoare să poată fi mândri că şi ei au contribuit la dărâmarea unui sistem nociv pentru România, la instaurarea normalităţii şi decenţei în societatea românească şi la victoria democraţiei împotriva tendinţelor dictatoriale ale lui Traian Băsescu şi ale celor care trăiesc bine alături de el.

(H-627978)

Inform Media nu-şi asumă responsabilitatea pentru conţinutul electoral

RECLAMĂ ELECTORALĂ

PE SCURT

● Control. Direcţia Sanitar Veterinară Arad va intesifica controalele în această lună în Pieţele Agroalimentare, depozitele alimentare , supermarkerturi şi alte unităţi în care se produc şi comercializează produse de origine animală şi nonanimală pentru a depista eventualele abateri ce pot pune în pericol sănătatea populaţiei.

COMENTARIUL ZILEI

Când o fi lupul vegetarian

SIMION TODOCA
simion.todoca@informmedia

Indiferent că are sau nu are legătură cu referendumul, este evident pentru toată lumea că statul român, pentru a se încadra în parametrii de funcţionalitate, are nevoie ca de aer de reforme reale şi profunde. Din păcate, până acum acestea au fost împiedicate de către partidele politice care s-au succedat la putere şi nici de acum încolo acestea nu vor avea nici cea mai mică apetenţă pentru aşa ceva. S-a tot vorbit şi se vorbeşte despre reformarea clasei politice, ca un prim pas spre reformarea statului.

Care clasă politică ? Personal, includ în această categorie doar vreo câteva duzini de tineri de la partidele puternice, care doresc cu adevărat să facă o carieră în politică, studiază în draci pentru aceasta şi refuză să se lase manipulaţi de către „rechinii" din partidele respective, intraţi în politică doar pentru a se îmbogăţi şi mai mult, prin „mulgerea" statului, adică a celor care nu cunosc alt mod de a-şi câştiga traiul decât munca cinstită. Ceea ce se numeşte astăzi „clasă politică" nu se poate reforma, este absurd să îi ceri să facă acest lucru. Este ca şi când ai încerca să îl convingi pe lup că pentru el cel mai bine ar fi să devină vegetarian.

Indubitabil, reconsiderarea politicii ca mijloc de îmbogăţire sau ca mod de exprimare va avea loc şi în România. Aceasta, însă, abia după ce statul român va suferi reformele necesare. Încet-încet, acestea se vor produce, dar nu din dorinţa sinceră a celor care se vor perinda la putere, ci pentru că Uniunea Europeană, al cărei membru este România, le va impune. Pentru că nu mai este vorba doar despre jefuirea ţării şi a statului român, ci şi despre jefuirea Uniunii Europene. Când acele reforme vor fi definitivate, vor apărea şi oamenii care vor intra în politică pentru că doresc sincer să îşi pună cunoştinţele în slujba ţării, a cetăţenilor.

Nu spun că nu există şi acum asemenea oameni, există la toate partidele, dar sunt rarităţi şi nu reuşesc să facă mare lucru, pentru că trebuie să facă aşa cum le cere partidul sau să plece de bună voie. Pentru că, oricât ar fi de dureros să recunoaştem, la ora actuală nu principiile sunt cele care ţin unite marile partide, ci complicitatea. Cel care o refuză, chiar dacă a ajuns în fruntea partidului, este repede eliminat, precum un pui de lup pe care haita îl vede că mănâncă doar iarbă...

Liber la carne de porc

Arad (M.A.) - Anul viitor va aduce cu el şi liberarizarea exportului produselor obţinute din carne de porc din import. Unităţile autohtone de procesare a cărnii vor putea livra pe piaţa unică europeană produse din carne de porc purtând mărci româneşti. Singura condiţie este ca exportatorul să demonstreze de unde provine materia primă (obligatoriu din import) . „Începând cu 1 ianuarie 2010 se reia comerţul în sistem lohn cu carne , produse şi preparate proaspete din sau care conţin carne de porc", precizează Radu Nicoară, director coordonator al DSVA Arad.

AICI E LOCUL CARIEREI TALE!
www.romjob.ro
PORTAL NAŢIONAL DE LOCURI DE MUNCĂ!

Scutiri de la taxe şi impozite

■ Dacă investesc în dezvoltarea turismului, agenţii economici beneficiază de eliminarea taxelor.

Arad (A.P.) - Ministerul Turismului a decis să vină în sprijinul investitorilor şi agenţilor economici. Astfel, potrivit unui proiect realizat de către Minister, agenţii economici care investesc în dezvoltarea turistică ar urma să fie scutiţi de la plata impozitului pe profit. Proiectul de lege reglementează organizarea, coordonarea şi dezvoltarea durabilă a turismului în România.

Acest proiect este o iniţiativă lăudabilă a Ministerului Turismului

MIHAELA BREAZ

Scutirile de la impozite se vor aplica autorităţilor administraţiei publice implicate în desfăşurarea activităţii de turism, asociaţiilor tursitice, operatorilor economici şi tuturoro persoanelor juridice care desfăşoară activităţi turistice. Iniţiativa Ministerului a fost apreciată ca fiind „extrem de necesară" de către directorul executiv al Consiliul Naţional al Întreprinderilor Private Mici şi Mijlocii Arad, Mihaela Breaz.

„Ar trebui ca aceast proiect legislativ să fie transpus în practică cât mai repede. Mai mult, consider că facilitatea cu scutirea de impozit pe clădiri ar trebui însuşită de autorităţile locale, aşa cum am susţinut în dezbaterile publice organizate în anii anteriori, când a fost vorba despre impozitele şi taxele locale", a mai explicat Brez.O altă facilitate fiscală prevăzută în proiectul iniţiat de Ministerul Turismului face referire la scutirea de impozit pe clădiri pe o durată de 10 ani din momentul introducerii pensiunii turistice din mediul rural sau din staţiunile balneare, a pensiunii agroturistice sau a casei tradiţionale în circuitul turistic, în condiţiile legii, şi/sau pe parcursul funcţionării lor în condiţiile legii, în cazul în care beneficiarul are până în 45 de ani şi are domiciliul stabil în mediul rural.

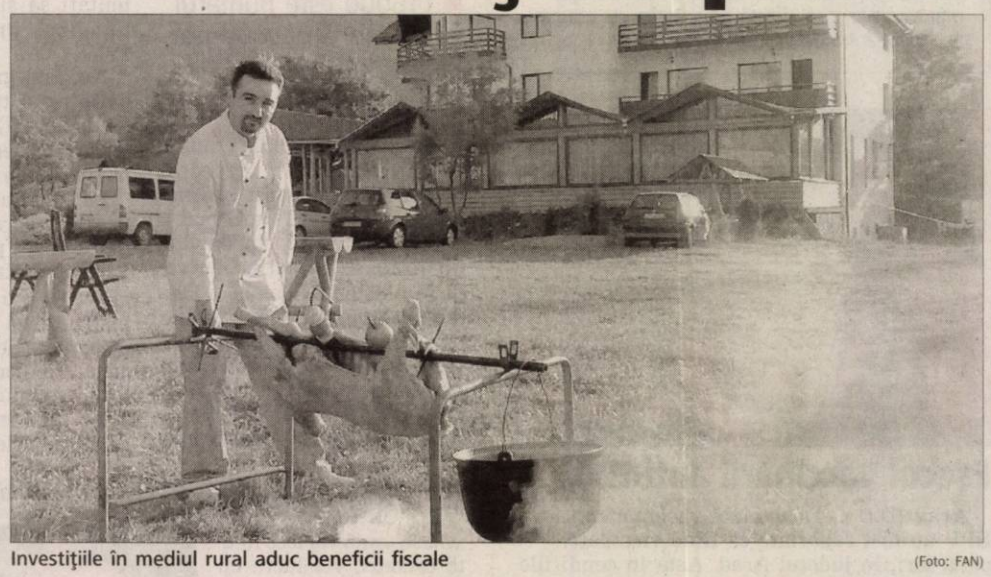

Investiţiile în mediul rural aduc beneficii fiscale (Foto: FAN)

GRILĂ

VALOAREA INVESTIŢIEI	PERIOADA DE SCUTIRE
100.000 - 500.000 euro	1 an fiscal
500.001 - 2.000.000 euro	2 ani fiscali
2.000.001 - 5.000.000 euro	3 ani fiscali
5.000.001 - 10.000.000 euro	4 ani fiscali
peste 10.000.001 euro	5 ani fiscali

Succes pe aripi de porumbel

■ Fostul director al Direcţiei Sanitar-Veterinare Arad este pasionat de creştere porumbeilor.

Arad (A.P.) - Viorel Agud este unul dintre acei arădenii care au reuşit să se facă remarcaţi pe plan naţional şi internaţional, cu ajutorul zburătoarelor, a porumbeilor. Pasiunea pentru creşterea şi îngrijirea porumbeilor şi-a descoperit-o încă din timpul copilăriei, iar de mai bine de 20 de ani este membru al Asociaţiei Columbofilia „Voiajorul Arad", structură ce reuneşţte peste 130 de membrii.

Pe un spaţiu de circa 50 de metri pătraţi, Viorel Agud, creşte circa 250 de porumbei voiajorî cu care a participat la concursuri naţionale şi internaţionale. „Porumbeii voiajori pe care îi cresc sunt oarecum mai speciali. Concursurile de maraton sunt cele pe care le abordez alături de porumbeii mei. Pentru a se putea încadra la această categorie un porumbel trebuie să aibă peste trei concursuri într-un an în care să fi marcurs minim 2.400 km - total", ne explică Viorel Agud.

Păsările pe aripile cărora se bazează arădeanul colombofil au fost aduse tocmai din Belgia şi Germania, iar hrana pe care o consumă provine tot de peste hotare. „Secretul pentru a putea reuşi în acest domeniu este dictonul: rasă - casă - masă. În fapt, porumbeii trebuie să fie de rasă, având calităţi specializate, cresctătoria trebuie să fie curată şi bine poziţionată, iar hrana păsărilor este obligatoriu să fie de cea mai bună calitate", ne mai explică Agud.

La ultima competiţie internaţională la care a participat, Viorel Agud a reuşit să plasete şapte porumbei din zece, competitorii fiind din Croaţia, Serbia, Ungaria şi România. „Eforturile sunt foarte mari pentru a reuşi în concursuri, dar bucurie când vezi un porumbel venind de la peste 900 de km este inegalabilă", punctează Viorel Agud.

Viorel Agud alături de trofeul şi diplomele câştigate (Foto: A.P.)

Românii sunt chemaţi din nou la urne (foto :A. Pintea)

Duminică alegem preşedintele

Arad (S.T.) - Aproape 400.000 de locuitori ai Judeţului Arad, arondaţi celor 508 secţii de votare, sunt aşteptaţi, duminică, să voteze pentru alegerea preşedintelui României. Pot vota cetăţenii români care în ziua alegerilor au 18 ani împliniţi şi nu şi-au pierdut drepturile cetăţeneşti în urma unor hotărâri judecătoreşti definitive. Au de ales între actualul preşedinte, Traian Băsescu şi Mircea Geoană. Votul se poate exercita doar la secţia de votare la care este fiecare arondat, dacă se găseşte în localitatea de domiciliu, sau la secţiile speciale, dacă este în altă localitate din ţară sau din străinătate. Urnele mobile nu pot fi solicitate de către persoanele netransportabile decât dacă se găsesc în raza secţiei de votare la care sunt arondate, conform listelor permanente de alegători. Cererea pentru trimiterea urnei mobile se face pe baza unui act care dovedeşte că persoana în cauză este netransportabilă.

Procesul de votare începe duminică dimineaţa la ora 7,00 şi se încheie la ora 21,00. Nu există nicio posibilitate de prelungire ! Se votează pe baza buletinului sau cărţii de identitate, acestea putându-se obţine inclusiv în ziua votării.

HEMOROIZI? FISURI ANALE?
TRATAMENT FĂRĂ OPERAŢIE
Sunt folosite cele mai noi tehnici practicate in Comunitatea Europeană:
●Investigaţiile videocomputerizate
●Fototermocoagularea în spectru infraroşu
●Excizia cu unde de radiofrecvenţă
Nu este necesară spitalizarea, repaosul la pat şi nici concediul medical.
Colonoscopie şi Ecografie Abdominală Gratuite în cadrul tratamentului!
10% reducere din costul tratamentului pentru pensionari
Arad: 0257 213 888 www.proctomed.ro ProctoMed clinics

DERMATOLOGIE
▪ Depistarea cancerului cu Dermatoscopul Digital
▪ Tratament pentru acnee şi psoriazis (PUVA-UVA)
▪ Tratament pentru căderea părului - Crioterapie
▪ Depistarea alergiilor prin PATCH-TESTARE
▪ Boli Venerice - Depistare şi Tratament
▪ Eliminarea aluniţelor, negilor cu Radiofrecvenţă
Nou
(H-417317)
Arad: 0257 213 888 LaurusMedical clinics www.laurusmedical.ro
RECLAMĂ

PE SCURT

• Acuze. Premierul rus Vladimir Putin a acuzat ieri Statele Unite că reprezintă un obstacol în procesul de aderare a Rusiei la Organizaţia Mondială a Comerţului (OMC), relatează AFP. „Aderarea la OMC rămâne un obictivul nostru strategic, însă avem impresia că anumite state, printre care şi Statele Unite reprezintă un obstacol, din motive necunoscute nouă", a declarat el. Sursa: NewsIn

Prudenţă

Beijing - China a primit cu prudenţă anunţul preşedintelui american privind suplimentarea trupelor din Afganistan, îndemnând la pace şi stabilitate în această ţară, distrusă de război, dar şi respectând suveranitatea, relatează AFP. „Sper că eforturile comunităţii internaţionale vor permite o pace durabilă şi stabilitatea în ţară şi în Asia de Sud", a declarat purtătorul de cuvânt al Ministerului de Externe, Qin Ganga.
Sursa: NewsIn

Explozie

Seul - O persoană a fost ucisă şi alte cinci au fost rănite, dintre care două grav, în urma unei explozii de origine încă necunoscută, produsă ieri într-un centru sud-coreean de testare a armelor, din Pocheon (40 de kilometri nord-est de Seul), a anunţat Ministerul Apărării, în timp ce agenţia de presă Yonhap prezenta un bilanţ de 60 de răniţi, a relatat AFP.
Sursa: NewsIn

O posibilă candidatură

Moscova - Premierul rus Vladimir Putin (foto) a sugerat ieri că s-ar putea prezenta la alegerile prezidenţiale din 2012, declarând la televiziunea rusă că se va „gândi" la această opţiune, relatează AFP. „Mă voi gândi, mai am destul timp", a spus Putin, răspunzând într-o emisiune televizată unei întrebări în legătură cu posibila participare la următoarele alegeri prezidenţiale. „Deciziile în privinţa campaniei electorale din 2012 vor fi luate în funcţie de evoluţia situaţiei economice şi sociale", a adăugat premierul. „Suntem în 2009 şi cel mai mare pericol ar fi ca munca noastră de zi cu zi să depindă de interesele campaniilor electorale care vor urma", a mai afirmat el. Sursa: NewsIn

Explozie Un autobuz a sărit în aer în această dimineaţă în capitala Siriei, Damasc. 6 persoane au fost ucise, iar alte câteva zeci au fost rănite, potrivit televiziunilor locale. Unul dintre martori a exclus ipoteza unui atentat. El este convins că unul dintre călători avea în bagaje o butelie, care a sărit în aer. (Foto: EPA)

Amnistieri în masă

Aşgabat - Preşedintele turkmen, Gurbanguli Berdimuhamedov, a aministiat aproape 4.000 de deţinuţi, cu ocazia viitoarei celebrări a politicii externe de neutralitate a ţării, scrie joi presa turkmenă, citată de AFP.

Potrivit unei liste publicate de cotidianul de stat Neutral Turkmenistan, 19 dintre deţinuţii eliberaţi sunt străini, dar nu sunt precizate ţările lor de origine.

Această decizie „este bazată pe principiile de milă, filantropie şi a fost luată pentru a consolida societatea turkmenă", scrie ziarul.

Criticii îl acuză, însă, pe preşedinte că nu respectă cu adevărat drepturile omului şi că instaurează cultul personalităţii în jurul propriei persoane, la fel ca şi Niazov.

Deşi au fost amnistiaţi numeroşi deţinuţi politici, mulţi alţii sunt încă în închisoare, afirmă grupuri pentru apărarea drepturilor omului. Sursa: NewsIn

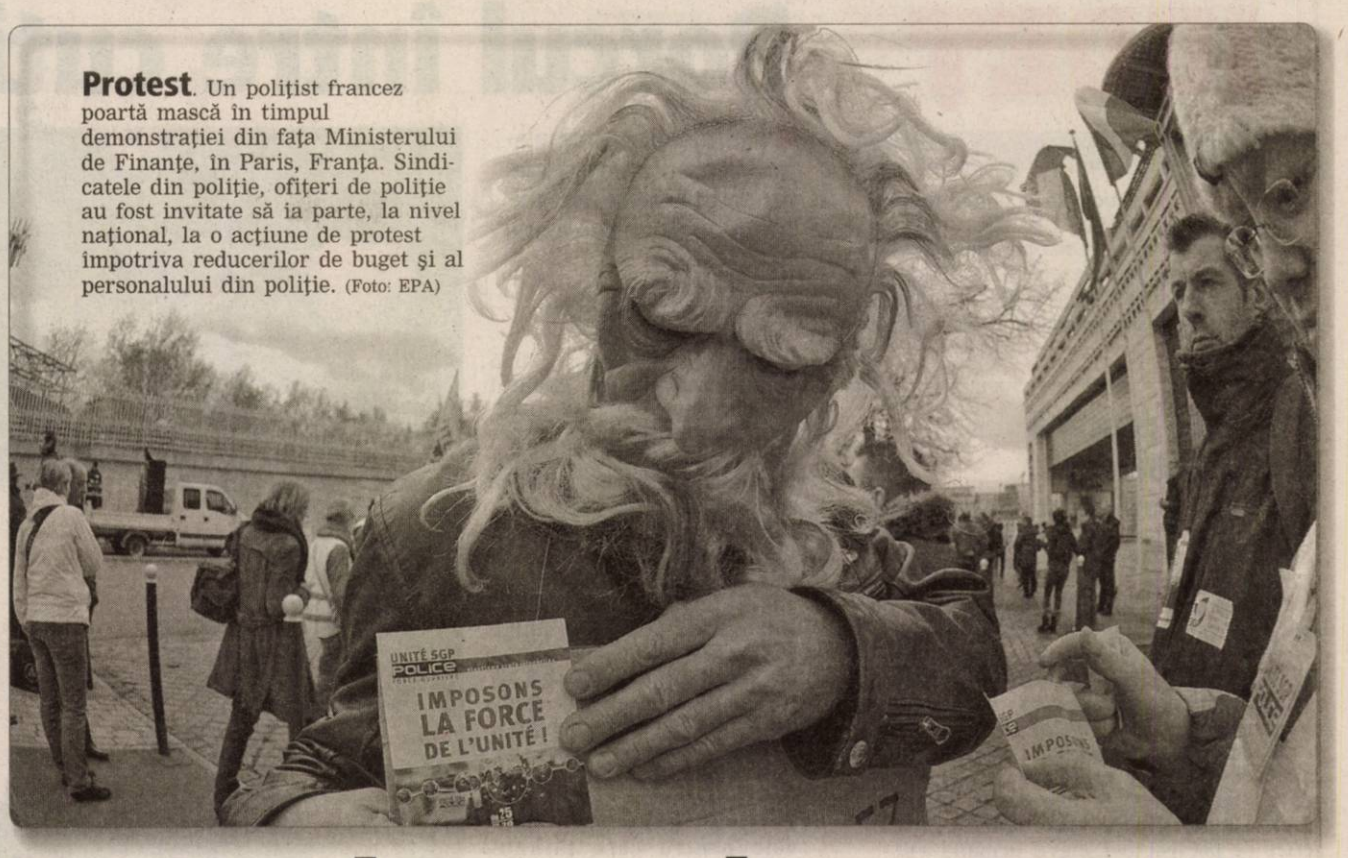

Protest. Un poliţist francez poartă mască în timpul demonstraţiei din faţa Ministerului de Finanţe, în Paris, Franţa. Sindicatele din poliţie, ofiţeri de poliţie au fost invitate să ia parte, la nivel naţional, la o acţiune de protest împotriva reducerilor de buget şi al personalului din poliţie. (Foto: EPA)

Tratatul va expira

■ Statele Unite „speră într-un proiect de acord la sfârşitul lui decembrie", a explicat Kelly.

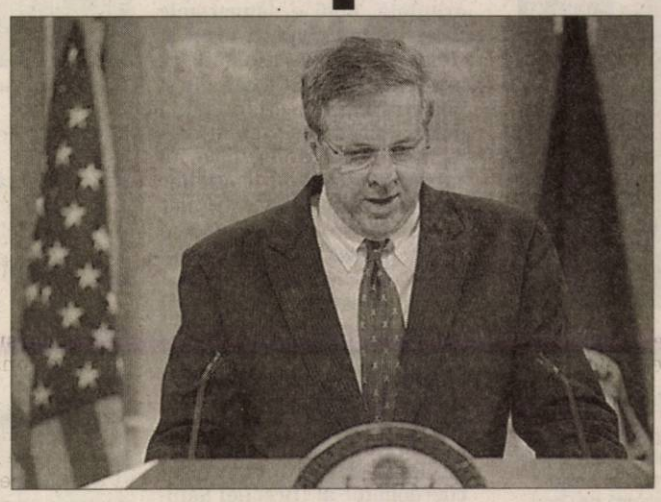

Washington - Tratatul privind dezarmarea nucleară START expiră sâmbătă fără ca Rusia şi Statele Unite să-i fi găsit un înlocuitor, în pofida dorinţei celor două părţi de a confirma cu acest dosar reînnoirea relaţiilor după era Bush, relatează AFP.

Un nou acord

Preşedinţii rus şi american, Dimitri Medvedev şi Barack Obama, şi-au însărcinat însă delegaţiile „să facă tot posibilul" pentru a găsi până la 5 decembrie un nou acord privind Tratatul de reducere a armelor strategice (START 1), semnat în 1991.

Purtătorul de cuvânt al diplomaţiei americane, Ian Kelly (foto), a lăsat însă să se înţeleagă luni că va fi dificil să se ajungă la un compromis înainte de data-limită, deşi negociatorii „lucrează din greu" de mai bine de şase luni, la Geneva.

În aşteptarea acestui acord, SUA încearcă să găsească o soluţie cu Rusia, pentru a continua să asigure controalele şi verificările între expirarea START 1 şi intrarea în vigoare a noului tratat. „Datele limită sunt fără îndoială importante, dar cel mai important este să avem un tratat bun pe care cele două părţi să-l poată semna", a subliniat purtătorul de cuvânt.

Semnarea unui nou acord va marca simbolic relansarea relaţiilor bilaterale, care s-au deteriorat considerabil în ultimele luni ale preşedinţia Bush. Sursa: NewsIn

Medvedev, la Roma

Roma - Preşedintele rus Dmitri Medvedev şi şeful Guvernului italian Silvio Berlusconi au lansat ieri, la Roma, discuţii axate pe cooperare economică bilaterală şi securitate europeană. Summitul a început la ora locală 11:00 (12:00 ora României). Peste 10 documente urmează să fie semnate de cele două ţări, în special un acord între grupul rus Gazprom şi cel italian ENI privind South Stream, a declarat consilierul diplomatic al Kremlinului, Serghei Prihodko. Roma şi Moscova sunt promotori ai acestui proiect, care vizează să lege, începând din 2013, Rusia de UE. Berlusconi şi premierul rus Vladimir Putin au decis la sfârşitul lunii octombrie să accelereze calendarul proiectului, considerat concurent pentru Nabucco.

Angajament pentru Afganistan

■ România „analizează cu toată deschiderea" solicitările de creştere a contribuţiei.

Bruxelles - Ministrul interimar de externe Cătălin Predoiu participă azi la reuniunea miniştrilor de externe NATO de la Bruxelles, unde România îşi va reitera „angajamentul" pentru operaţiunea militară din Afganistan şi va „saluta" noua strategie anunţată de Barack Obama pentru această misiune.

Reuniune NATO

România va reitera, la reuniunea formală a miniştrilor de externe din statele membre NATO, angajamentul „faţă de continuarea politicii «uşilor deschise» a NATO, precum şi în privinţa operaţiunii militare a NATO din Afganistan (ISAF), în contextul salutării declaraţiei preşedintelui SUA, Barack Obama, referitoare la strategia pentru Afganistan", se arată într-un comunicat al MAE.

Reuniunea ministerială NATO intervine la numai câteva zile după ce Barack Obama le-a cerut şi aliaţilor din NATO să trimită întăriri. De altfel, preşedintele Traian Băsescu a declarat la jumătatea lunii noiembrie că România „analizează cu toată deschiderea" solicitările de creştere a contribuţiei în Afganistan, urmând să trimită mai multe trupe deodată cu ceilalţi aliaţi.

Cătălin Predoiu va prezenta la Bruxelles, totodată, obiectivele pe care ţara noastră le urmăreşte în cadrul procesului de elaborare a noului Concept Strategic al NATO.
Sursa: NewsIn

Vor fi repatriaţi forţat

■ Germania şi Austria au semnat recent acorduri de readmisie a imigranţilor ilegali din Kosovo.

Strasbourg - Comisarul pentru drepturile omului al Consiliului Europei, Thomas Hammarberg (foto), s-a declarat ieri „foarte preocupat" de repatrierea forţată în Kosovo a persoanelor care s-au refugiat în ţări din Europa.

Îngrijorare

„Pur şi simplu nu este momentul pentru a efectua repatrieri în general şi cu atât mai puţin repatrieri forţate", a menţionat el într-un comunicat, în timp ce mai multe ţări au încheiat recent cu autorităţile kosovare acorduri pentru trimiterea acasă a imigranţilor. Comisarul s-a declarat îngrijorat când a aflat că romii expulzaţi de statele membre ale Consiliului Europei s-au întors în taberele contaminate cu plumb de la Cesmin Lug şi Osterode, din nordul oraşului Mitroviţa, unde trăiesc de zeci de ani familii de romi, inclusiv copii, a căror sănătate este pusă în pericol.

Hammarberg le-a cerut autorităţilor să închidă aceste tabere, să construiască locuinţe potrivite pentru familiile în cauză şi să supună unui tratament de decontaminare toate familiile din zonă. În acelaşi timp, comisarul le-a cerut guvernelor europene să stopeze încheierea sau aplicarea de acorduri de readmisie privind repatrierile în Kosovo. Sursa: NewsIn

JURNAL ARĂDEAN
MARE Publicitate: 08.00-17.00 Tel: 0257/280904(int.8488)
MICA Publicitate: 08.00 - 18.00 Tel: 0257/210775
Anunţurile de mica publicitate (pentru a doua zi) se primesc până la ora **15.00** la ambele sedii, cu excepţia anunţurilor de **deces**, care se primesc până la ora 18.00, la sediul din Bd. Revoluţiei 81.

JUDEŢ

PE SCURT

● **Pentru sport.** Lucrările la primul teren sintetic de la Grupul Şcolar „Gheorghe Lazăr", din Pecica, se află pe ultima sută de metri. Investiţia prevede şi un al doilea teren de sport, tot sintetic, în curtea unităţii de învăţământ, dar şi o pistă de alergare.

Pregătire practică în zootehnie

Fântânele (V.F.) - Elevii claselor cu specializarea tehnician veterinar de la Grupul Şcolar de Industrie Alimentară din Arad, îndrumaţi de prof. Vlad Gina şi prof. Hotăran Floarea, s-au întâlnit, zilele trecute, cu medicii veterinari dr. Bochiş Cosmin şi dr. Vug George, foşti absolvenţi ai liceului, la SC.FER-AGRO. SRL din Fântânele. Activitatea a avut ca scop atingerea competenţelor de management al relaţiilor interpersonale şi procedura de urmărire a traseului profesional. Astfel elevi, profesori şi foşti absolvenţi şi-au împărtăşit experienţe, impresii şi noi aşteptări în dezvoltarea unei relaţii active de perspectivă, elevii urmând a-şi efectua stagiile de pregătire practică în această unitate agro-zootehnică.

Strategii de evaluare

Ineu (V.F.) - În sala Centrului de Documentare şi Informare (CDI) s-a desfăşurat, recent, Cercul profesorilor de Limba română de la Grupul Şcolar „Mihai Viteazul" Ineu şi şcolile arondate acestui centru. Manifestarea - la care a participat şi prof. Dumitru Mihăilescu, inspector de specialitate la I.Ş.J. - a avut ca temă „Evaluarea competenţelor lingvistice orale la proba de bacalaureat din 2010".

„Într-o ambianţă destinsă, creativă, participativă - ne transmite prof. Ancuţa Mihaela Georgia - profesorii au propus o serie de texte, literare şi nonliterare, pe baza cărora, în echipe şi pe ateliere, s-au stabilit itemii care formează întrebările de evaluare la proba orala de bacalaureat".

Plombe la Criş

Arad (S.B.) - Firma Strabag a fost unicul ofertant la licitaţia organizată de Consiliul Judeţean pentru întreţinerea drumurilor asfaltate din sectorul Criş. Societatea a fost declarată câştigătoare a contractului, la o valoare egală cu suma pe care instituţia s-a arătat iniţial dispusă să o plătească. Cele două părţi au „bătut palma" pe suma de 295.955,38 lei, plus TVA. Strabag se va ocupa de repararea suprafeţelor degradate cu mixtură la cald, transportul mixturii, transportul materialelor rezultate din decapări, etc. Printre cele mai importante şosele care urmează să fie plombate se regăsesc cinci drumuri judeţene: DJ 791, DJ 792, DJ 792 C, DJ 793, DJ 794.

La joacă Grădina Botanică din Macea este locul unde, în zilele însorite, Tudor vine cu părinţii pentru a se bucura de aerul curat şi minunatele culori ale unei toamne târzii. (Foto: A.P.)

Porcul între cuţit şi pistol

■ Înjunghierea animalelor va predomina şi iarna acesta, în detrimentul metodelor europene

MONICA ARDELEAN
monica.ardelean@informmedia.ro

Tradiţia românească bate Europa (Foto:FAN)

Arad - Luna aceasta, după tradiţia românească, guiţatul porcilor ce vor fi sacrificaţi se va auzi, din ce în ce mai mult , prin curţile gospodarilor de la sate. Metoda clasică de înjunghiere se pare că va conduce, ca în fiecare an, în topul metodelor de sacrificare, chiar dacă nu e pe placul şi după normele Uniunii Europene. Din noiembrie 2007 legea europeană obligă ca sacrificarea porcului să fie făcută doar prin metoda de asomare. Nerespectarea ei duce la amenzi între 100 - 10 000lei, dacă are cine să verifice cum se taie porcul în fiecare gospodărie. Motivele pentru care ţăranul român refuză această modalitate mai delicată pentru a ucide sunt multe: e tradiţia la care se renunţă cu mare greutate, apoi e sângeretele care nu mai poate fi făcut şi numărul mic de asomatoare existente pe plan local. Responsabilitatea achiziţionării acestor pistoale cu glonţ captiv sau a celor electrice nu intră în atribuţia medicilor veterinari din judeţ, mai ales că costul acestora se ridică în jur la 200 Euro. „În mod normal primăriile ar trebui să organizeze puncte de nevoie şi de aviz special de la Direcţia Arme şi Muniţii sunt măcelarii de profesie, care contra cost, asigură şi acest serviciu.

Indulgenţă europeană

Cum nu se poate conta pe asomatoare la nivelul fiecărei localităţi probabil că şi anul acesta cei care vor opta pentru înjunghierea clasică vor scăpa fără nici o amendă. Mai mult, chiar legislaţia europeană este mai indulgentă pentru luna decembrie „Există o derogare de la legislaţia europeană care permite tăierea tradiţională a porcului şi a mielului de Paşte, timp de 10 zile, în perioada acestor sărbători", precizează dr.Radu Nicoară.

Atenţie la trichineloză

Inspectorii de la Direcţia Sanitar Veterinară atenţionează pe cei care taie porci să prezinte probe de carne pentru analize la medicul veterinar din localitate, înainte ca aceasta să fie consumată. În cazul în care proba este pozitivă, deci se confirmă trichineloza, proprietarul poate primi despăgubiri pentru respectivul animal. „Vor primi despăgubiri doar pentru acele animale care sunt înregistrate, adică care au crotalii şi care au fost vaccinaţi" precizează directorul coordonator al Direcţiei Veterinare. Dacă nu au înregistrat animalul, scapă doar de contaminarea cu Trichinella dar nu îşi mai recuperează banii.

PROGRAM PRELUNGIT

Circumscripţiile sanitar veterinare vor avea un orar special în luna aceasta: ora 8.00 - 18.00 (în toate zilele săptămânii) şi duminica de la ora 8.00 - 12.00.

www.aradon.ro
Spuneţi parerea aici

S-a pus piatra de temelie

■ Enoriaşii pecicani au participat la punerea pietrei de temelie a noi biserici ortodoxe.

Pecica (P.Ş.) - Zilele trecute, enoriaşii pecicani au putut asista la un moment rar întâlnit: punerea pietrei de temelie a noii biserici ortodoxe care urmează să se ridice vizavi de Cimitirul Ardeleni. Lucrările au demarat la sfârşitul lunii octombrie cu excavarea pământului din perimetrul viitoarei construcţii - s-au scos circa 1600 mc de pământ, pentru ca fundaţia să se sprijine pe un strat stabil.

La ora 16, locaţia a fost înconjurată din toate părţile de numărul mare de credincioşi care au mers să se roage împreună cu soborul de preoţi pentru noul lăcaş de cult. Liturghia religioasă a fost oficiată de Î.P.S. Timotei, Arhiepiscopul Aradului, înconjurat de peste zece preoţi veniţi din tot judeţul, preoţii pecicani Mircea Popa, Mihai Ineuan, dar şi de reprezentanţii celorlalte culte religioase din oraş.

Momentul cel mai important al ceremoniei de peste o oră a constat în zidirea şi sfinţirea pietrei de temelie, precum şi fixarea şi ungerea cu mir a crucii în locul unde se va înălţa altarul noii biserici ce va purta hramul Sfântului Apostol Andrei, ocrotitorul României.

Printre participanţii la momentul festiv s-au numărat şi parlamentari locali care au obţinut finanţarea necesară demarării lucrărilor, reprezentanţii administraţiei locale: primarul Petru Antal, viceprimarul Miodrag Stanoiov, administratorul public Monica Velici, directorul economic al Consiliului Judeţean Arad, Gheorghina Ribovici, consilieri locali, reprezentanţi ai partidelor politice.

Emoţii şi mulţumiri

La finalul liturghiei, Î.P.S. Timotei le-a mulţumit tuturor celor care au făcut posibilă începerea lucrării la noua biserică ce va fi în folosul credincioşilor pecicani. Arhiepiscopul Aradului a vorbit despre paşii care au precedat începerea lucrării, despre Sfântul Apostol Andrei, patronul spiritual al noului lăcaş de cult, dar şi însemnătatea zilei de 1 Decembrie, Ziua Naţională a României.

„Domnul director Ioan Moşneag, ctitorul bisericii, ne-a donat terenul şi a ţinut mult ca această biserică să se ridice"

MIRCEA POPA

Părintele Mircea Popa, conducătorul Parohiei Ortodoxe nr. 2 Pecica, cea a căreia va fi noua biserică, a fost vizibil emoţionat şi a ţinut să îi mulţumească Arhiepiscopului Aradului pentru că a oficiat ceremonia. Nu a uitat nici de Guvernul României, cei doi parlamentari pecicani, Consiliul Judeţean Arad, administraţia locală şi enoriaşii care au făcut posibilă demararea proiectului.

„Domnul director Ioan Moşneag, ctitorul bisericii, ne-a donat terenul şi a ţinut mult ca această biserică să se ridice, de aceea îi mulţumesc acum" a încheiat părintele.

Proiectul prevede şi înfiinţarea unui centru de asistenţă socială unde persoanele nevoiaşe vor avea parte zilnic de o masă caldă.

Cei doi parlamentari pecicani au iniţiat un amendament care a fost votat de colegii lor şi s-au alocat 350.000 de lei din bugetul central pentru biserica şi Centrul de Asistenţă Socială a Parohiei Ortodoxe Române nr. 2 Pecica. Mulţumită acestui sprijin, mult-doritul proiect a putut demara. Credincioşii au contribuit şi ei deja, dar, având în vedere amploarea lucrării, orice ajutor este binevenit în continuare.

Emoţionantul moment al sfinţirii pietrei de temelie, de către ÎPS Timotei (Foto: FAN)

PE SCURT

● Vernisaj. Complexul Muzeal Arad va invită sâmbătă, 5 decembrie, ora 15, la Muzeul oraşului Lipova, unde va avea loc vernisajul expoziţiei de icoane şi obiecte bisericeşti „Colecţia Ştefan Crişan". Copiii şi tinerii diferitelor culte religioase din oraş vor prezenta un program de colinde şi datini de Crăciun şi Anul Nou.

Portretul moşului Copiii de la grupa mică A , Grădiniţa PP.14 Arad, împreună cu educatoarele Bunaciu Monica şi Has Teodora şi cu părinţii au venit în întâmpinarea lui Moş Nicolae şi au încercat să-i realizeze portretul. (Foto:FAN)

Balul Rotary

Arad (V.F.) - Începând cu anul 1995 are loc reactivarea vieţii de Rotary Club Internaţional în Arad prin înfiinţarea , pe rând, a trei organizaţii: „Rotary Arad", „Rotary Arad Cetate" şi „Rotary Ineu". În acest an, cele trei cluburi arădene, prin grija preşedinţilor în exerciţiu - Puiu Gheorghe Olar, Gheorghe-Otto Furău şi Gelu Mathiu - precum şi a stafului lor organizează astăzi, 4 decembrie, la Hotel Continental, „Balul Rotary", menit să înlesnească adunarea de fonduri pentru acordarea „Bursei de excelenţă Rotary", instituită începând cu anul rotarian 2008-2009.

Cadou muzical

Arad (V.F.) - Corul „Emil Monţia" al Casei de Cultură, dirijat de maestrul Ovidiu Boar doreşte să ofere un cadou muzical iubitorilor de artă corală. Ca urmare, luni, 7 decembrie, de la ora 19, în sala mare de concerte a Filarmonicii de Stat din Arad, va avea loc un concert susţinut de formaţia arădeană. Evenimentul cultural va cuprinde prelucrări folclorice, piese jazz-gospel şi religioase şi care se va încheia cu câteva colinde româneşti. Şi pentru că este un cadou, intrarea va fi liberă.

Proiect transfrontalier

Arad (V.F.) - La Consiliul Judeţean Arad s-a lansat, ieri, Proiectului HURO/0801/029, proiect ce are în vedere conservarea şi prelucrarea ştiinţifică a colecţiei „Muzeului de Relicvii" Arad, în perioada 01. 12. 2009 – 30. 11. 2010.

Evenimentul s-a desfăşurat în prezenţa autorităţilor locale din judeţele Arad şi Csongrad, specialiştilor de la muzeele din Arad, Szeged şi Budapesta (foto).

Proiectul face parte din colaborarea strategică dintre Comitetele teritoriale ale judeţelor Arad şi Csongrad şi a obţinut finanţarea din partea Fondului European de Dezvoltare Regională prin Programul de Cooperare Transfrontalieră Ungaria – România 2007 – 2013, proiect HURO/0801/029.

Scopul proiectului constă în conservarea şi aducerea în conştiinţa publică a materialului colecţiei (17000 obiecte), colecţie ce aparţine Complexului Muzeal Arad.

www.aradon.ro
Aici mai multe detalii

La „Gala culturii arădene"

■ Festivitatea a fost onorată de prezenţa secretarului de stat în Ministerul Culturii, Vasile Timiş.

Horia Medeleanu, premiul de excelenţă pentru o viaţă dedicată culturii (Foto: FAN)

Arad (M.A.) - Sala Festivă a Palatului Administrativ a găzduit, ieri, „Gala culturii arădene", organizată de Direcţia pentru Cultură, Culte şi Patrimoniul Cultural Naţional a judeţului Arad. Într-o atmosferă elevată - cu muzică medievală prezentată de formaţia „Grafic" - oficialităţi locale, parlamentari, oameni de cultură s-au întâlnit aici pentru a participa la festivitatea de decernare a premiilor.

„Am hotărât să recompensăm acele personalităţi marcante ale Aradului care au reuşit să desfăşoare o activitate onorantă în domenii care ţin de cultură, spiritualitate, culte religioase ", a declarat, în deschiderea manifestării, Samuel Adrian Caba, director coordonator al Direcţiei pentru Cultură, Culte şi Patrimoniul Cultural Naţional a Judeţului Arad. Importanţa evenimentului a fost subliniată, în cuvintele ce au urmat, de prefectul Călin Bibart, secretarul de stat Vasile Timiş, viceprimarul Levente Bognar.

„A fost o bucurie pentru mine să particip la o sărbătoare a culturii şi spiritualităţii"
VASILE TIMIŞ

Cunoscuta jurnalistă TV. Izabela Vekas, ca prezentatoare a Galei, a „introdus" apoi „în scenă" premiaţii (premiile fiind înmmânate de cunoscute personalităţi). S-au acordat două Premii de Excelenţă: Î.P.S. Arhiepiscop Timotei Serviciu - pentru promovarea spiritualităţii aradene şi Horia Medeleanu - pentru întreaga activitate. De asemenea, au fost premiaţi: pr. dr. Pavel Vesa - Cultură scrisă; conf. dr. Marius Grec - Cultura minorităţilor; prof. univ. dr. Aurel Ardelean - Cultura academică; prof. univ. dr. Ioan Godea - Cultură tradiţională; Pro Urbe - Contribuţia la păstrarea patrimoniului construit al Aradului; Proiectul „Contact" (Diana Sergiuţă, Laurian Popa, Cristian Luchian, Anca Doczi) - Arte plastice; „Grafic" (Marcel Sâpcu) - Cultură muzicală; prof. dr. Pecican Ovidiu - Cultură istorică; Rodica-Elena Colta - Patrimoniu imaterial; Ioan Peter - Dramaturgie; pr. Vasile Pop - Cultură ecleziastică; Vasile Filip - Presa culturală; Primăria Arad - pentru proiectul „Reabilitarea centrului istoric vechi al municipiului Arad"; Adrian Ţolea - pentru promovarea culturii şi iniţiativa realizării Strategiei Culturale a judeţului Arad; Vasile Peri, Ansamblul „Zărandul" al Palatului Copiilor şi Elevilor Arad - Conservarea tradiţiei populare; Ana Maria Dumitrean - pentru revitalizarea tradiţiilor şi obiceiurilor locale; Daniel Julean şi Nelu Pitic - pentru promovarea muzicii tinere.

Ultimii doi premiaţi au încheiat „Gala" cu un recital ce a făcut trecerea spre minunatele colinde ce vestesc naşterea Mântuitorului Iisus Hristos şi apropierea luminosului praznic al Crăciunului.

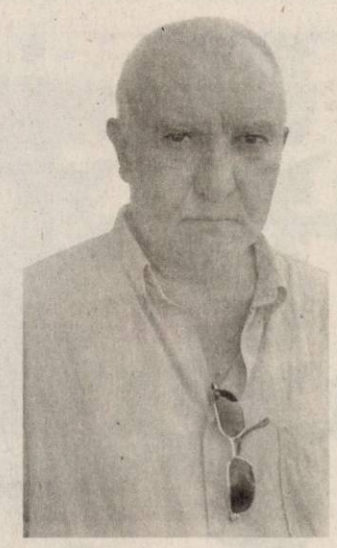

Arădenii, aplaudaţi la Budapesta

■ Prestaţia trupei arădene a fost apreciată de iubitorii teatrului din Ungaria.

Arad (V.F.) - După cum v-am mai informat, Teatrul Clasic „Ioan Slavici" a fost invitat de Ambasada României la Budapesta şi Institutul Cultural Român la manifestările dedicate Zilei Naţionale a României la Budapesta. Spectacolul de teatru, dans şi pantomimă „Decalog" (scenariul şi regia Laurian Oniga - foto) a fost completat cu două recitaluri de excepţie – cele ale lui Ducu Bertzi şi Nicu Alifantis.

„Spectacolul a avut loc în frumoasa şi eleganta sală a Teatrului Central din Budapesta - ne-a informat ieri, într-o conferinţă de presă, directorul teatrului arădean, Laurian Oniga (foto), - unde toate locurile au fost ocupate, invitaţii Ambasadei României la Budapesta răspunzând cu toţii invitaţiei lansate de Ambasadorul României, Excelenţa Sa, Ireny Comaroschi". În final, din câte am mai aflat, reprezentanţii Teatrului Clasic „Ioan Slavici" au fost felicitaţi pentru felul în care au reprezentat arta şi cultura românească la un eveniment de o asemenea importanţă. „Am avut peste 500 de invitaţi în această sală şi toată lumea a fost entuziasmată de spectacolul pe care l-a vizionat", a declarat Excelenţa Sa, Ireny Comaroschi, ambasadorul României la Budapesta.

„A fost foarte multă lume şi cu toţii am asistat la un spectacol extraordinarBrânduşa Armanca"
BRÂNDUŞA ARMANCA

Eveniment de marcă la Universitatea „Aurel Vlaicu"

■ Universitatea arădeană a conferit lui Valeriu Stoica titlul de Doctor Honoris Causa

Arad (M.A.) - În prezenţa unui public numeros, a unor distinşi oaspeţi a fost decernat înaltul Titlu de Doctor Honoris Causa al universităţii arădene profesorului dr. Valeriu Stoica. „Un model de care societatea de astăzi are nevoie, omul pentru care actul juridic nu este doar o pură teorie ci prinde viaţă prin aplicarea lui în sfera concretului" l-a definit pe distinsul oaspete, rectorul universităţii arădene prof. univ. dr. Lizica Mihuţ. Discursurile rostite au pus în valoare personalitatea complexă a distinsului profesor. Cunoscut om politic, fost ministru al justiţiei, dascăl eminent, autor al unor valoroase studii de drept dar şi poet, Valeriu Stoica, a impresionat de fiecare dată, în oricare dintre spaţiile în care s-a afirmat prin eleganţă. Poate şi pentru că, aşa cum spunea Marcel Tolcea, profesor la Universitatea de Vest din Timişoara „Valeriu Stoica vede lumea prin ochii unui scriitor." „O personalitate foarte dinamică" l-a descris cercetătorul Daniel Funeriu, „asemeni universităţii arădene care s-a dovedit a fi o structură foarte dinamică, plină de oameni valoroşi" a punctat în discursul său, fostul europarlamentar. „În lumea politică i se spune Sfinxul, în justiţie, Ministrul, iar pentru toţi rămâne un Domn", a sintetizat primarul oraşului, Gheorghe Falcă, personalitatea lui Valeriu Stoica. Despre importanţa studiilor sale în domeniul juridic au vorbit Ştefan Lucaciuc, preşedintele Tribunalului Arad şi Lidia Barac, preşedintele Curţii de Apel Timişoara.

Momentul decernării titlului a fost precedat de un Laudatio, rostit de prorectorul universităţii prof. univ. dr. Alina Zamfir, care a punctat principalele repere ale devenirii sale. „ Această distincţie este o răsplată şi o recunoaştere pentru modesta mea contribuţie de a reuni spiritul dreptăţii şi cel universitar într-un spaţiu al culturii, al recunoaşterii şi al siguranţei" a subliniat Valeriu Stoica, în discursul său. „Dacă aş fi pus să aleg între profesiile pe care le practic, aş alege cu siguranţă pe cea de profesor. Am practicat cu pasiune şi prima mea profesie, cea de judecător, dar am mai multă nevoie de acest spaţiu universitar. Eu sunt produsul studenţilor mei, învăţ alături de ei." a mărturisit profesorul Stoica.

La finalul festivităţii spiritul Crăciunului, din minunatele colindele cântate cu măiestrie de Corul Facultăţii de Teologie al Universităţii a adus pace şi bucurie în sufletele celor prezenţi.

Momentul solemn al decernării distincţiilor (Foto:M.A.)

PE SCURT

● **Răsturnat pe şosea.** Din cauză că nu a adaptat viteza la condiţiile de drum, un bărbat din Arad a pierdut controlul volanului şi s-a răsturnat. Întâmplarea a avut loc în 2 decembrie, pe drumul judeţean care leagă Aradul de Şiria. Gheorghe Radu G., de 32 de ani, nu a mai putut controla maşina pe care o conducea şi a ieşit de pe şosea, răsturnându-se. În urma accidentului, o persoană aflată în autoturism a fost accidentată uşor.

A furat din Dacie

Arad (A.G.) - Gheorghe M., de 50 de ani, din Arad, a fost prins în flagrant în timp ce fura sârmă de cupru dintr-o maşină. Bărbatul a forţat încheietoarea portbagajului unui autoturism Dacia şi a furat 9,530 de kilograme de sârmă de cupru. Întâmplarea a avut loc în noaptea dintre 2 şi 3 decembrie. Prejudiciul a fost recuperat în totalitate, iar pe numele bărbatului au fost întocmite actele premergătoare sub aspectul săvârşirii infracţiunii de furt calificat.

Hoţ de salam

Arad (A.G.) - Poliţiştii îl cercetează pe Rudolf H., de 31 de ani, din Arad, sub aspectul săvârşirii infracţiunii de furt calificat. În data de 2 decembrie acesta a fost prins în timp ce fura 14 bucăţi de salam dintr-un supermarket, în valoare totală de 242 de lei. Prejudiciul a fost recuperat în totalitate, iar bărbatul s-a ales cu un dosar penal.

La cerşit în Arad

Arad (I.C.) - Doi tineri, de 26 şi 27 de ani, din Timişoara, fără membre superioare, au fost prinşi de poliţiştii arădeni în timp ce cerşeau în centrul Aradului. Oamenii legii i-au luat şi i-au dus la secţie pentru identificare. Pe când se pregăteau să le dea câte 500 de lei amendă pentru fapta lor, tinerii şi-au scos mâinile de sub geci, poliţiştii constatând cu mirare că cei doi nu aveau niciun fel de handicap. Oamenii legii au hotărât să-i trimită pe timişoreni înapoi în oraşul natal. Cei doi au spus, însă, poliţiştilor că vor veni înapoi la Arad pentru a se reapuca de cerşit pentru că... câştigă între 40 şi 100 de lei, pe zi.

Urmărire ca-n filme pentru ţigări

■ **300.000 de ţigări fără timbru, capturate de poliţiştii arădeni după ce au folosit armele din dotare.**

Arad (I.C.) - Focuri de armă şi urmărire ca-n filme, miercuri noaptea, pe străzile Aradului. Poliţiştii arădeni au plecat într-o cursă nebunească pentru a prinde doi bărbaţi care transportau, cu un autoturism, nu mai puţin de 300.000 de pachete de ţigări netimbrate. Oamenii legii au încercat să oprească în trafic, un Crysler, despre care poliţiştii aveau informaţia că transportă ţigări netimbrate. Şoferul maşinii nu a oprit la semnalele poliţistului, astfel încât oamenii legii au plecat în urmărirea autoturismului. Conducătorul auto a oprit doar după ce poliţiştii au tras cu arma un foc de avertisment în plan vertical.

Maşina era burduşită cu ţigări (Foto: JA)

Informaţii

"În noaptea de 2 spre 3 decembrie, în jurul orelor 02,45, ofiţeri SIF împreună cu poliţişti din cadrul Poliţiei Municipiului Arad, au încercat să oprească în trafic un autoturism marca Chrysler Voyager, despre care exista informaţia că transportă ţigarete netimbrate.

Întrucât conducătorul autoturismului nu a oprit la semnalele regulamentare ale poliţistului, s-a trecut la urmărirea acestuia, pentru oprire poliţiştii fiind nevoiţi să execute un foc de avertisment în plan vertical cu armamentul din dotare, fără a exista persoane rănite", a declarat Camelia Tuduce, purtătorul de cuvânt al IPJ Arad.

În maşină, poliţiştii au descoperit 300.000 de ţigări netimbrate, iar asupra celor doi bărbaţi care se aflau în Chrysler 7.360 de euro. Cei doi arădeni au fost amendaţi cu 100.000 de lei, iar sutele de mii de pachete de ţigări, în valoare de 90.000 de lei, au fost confiscate. Poliţiştii au reţinut pentru cercetări cei 7.360 de euro găsiţi în maşină.

Fizidean, prezent în declaraţiile martorilor (Foto: I.C.)

Au vorbit martorii sub acoperire

Arad (I.C.) - Alţi doi martori sub acoperire au fost aduşi ieri în faţa instanţei. Primul, martorul sub altă identitate Ionoaia Constantin, a declarat că Fizidean i-ar fi cerut 25 de milioane, dacă nu "mă va duce la o plimbare". Martorul a mai precizat că un anumit individ, Mârza, i-ar fi cerut 4.500 de euro. Întrebat de unul dintre avocaţi de ce în faza de urmărire penală a declarat că suma cerută era de 5.500 de euro şi nu 4.500, martorul a spus că a trecut mult timp de le eveniment şi că nu-şi mai aminteşte exact detaliile.

Deşi în pozele prezentate în faza de urmărire penală, martorul Ionoaia i-a recunoscut pe Suciu şi Moldovan Sebastian, ieri, în faţa instanţei nu a recunoscut nici un inculpat, cu excepţia lui Fizidean. Martorul cu altă identitate Cioran Dumitru a declarat că Fizidean s-a dus la el acasă cerându-i să plece din echipa lui Moldovan de "alba-neagra" şi să se alăture lui, căci, dacă nu, "îmi voi lua cuţite". În ceea ce priveşte incidentul de la Hanul de la Răscruce, Cioran Dumitru a spus că nu ştia că se va lăsa cu bătaie, ci credea că oamenii lui Fizidean îi vor speria doar.

"Tot Fizidean mi-a spus că are trei oameni gata să îl lichideze pe Moldovan, însă fratele lui mai mare nu e de acord", a încheiat martorul.

Încă două şcoli „infectate"

■ **Direcţia de Sănătate Publică Arad (DSP) anunţă alte două cazuri de gripă.**

Numărul persoanelor din Arad infectate cu AH1N1 a ajuns la 86 (Foto A.G.)

Arad (A.G.) - Rezultatele primite de la Institutul Cantacuzino din Bucureşti confirmă două noi cazuri de gripă „porcină" la elevi arădeni. Începând cu data de 3 decembrie, clasa a IV-a D de la Şcoala Generală Mihai Eminescu şi clasa a II-a A de la Şcoala Generală Avram Iancu au fost închise timp de şapte zile. Numărul persoanelor din Arad care au contactat virusul AH1N1 a ajuns la cota 86, dar avem în continuare suspecţi care aşteaptă rezultatele de la Institutul Cantacuzino din Bucureşti.

În decursul zilei de astăzi, inspectori ai DSP vor controla modalitatea în care s-a făcut dezinfectarea clasei a IX-a C a Grupului Şcolar Francisc Neumann şi a clasei a V-a A din cadrul Şcolii Generale Aron Cotruş. Dacă reprezentanţii DSP vor considera că igienizarea sălilor a fost realizată corespunzător, elevii acestor clase se vor întoarce la şcoală începând de luni.

Preferă paşapoartele ieftine

■ **Au fost eliberate mult mai puţine paşapoarte biometrice decât temporare.**

Arad (S.B.) - Arădenii se obişnuiesc, se pare, destul de greu cu paşapoartele biometrice, care conţin mai multe elemente de siguranţă. Asta, deoarece, la puţin peste o lună de la trecerea la noile documente, numărul de paşapoarte electonice eliberate este mai mic cu peste jumătate faţă de numărul paşapoartelor temporare eliberate de Serviciul paşapoarte arădean. „La nivelul judeţului Arad au existat 362 de solicitări pentru paşapoarte electronice şi au fost eliberate un număr de 296. Statistica a fost efectuată începând cu data de 19 octombrie şi până pe 1 decembrie.

În ceea ce priveşte paşapoartele temporare, în acelaşi interval, au existat 812 solicitări şi au fost eliberate 793 de astfel de paşapoarte", ne informează reprezentanţii Prefecturii.

Valabilitatea paşaportului electronic este de 5 ani, iar pentru minorii cu vârsta sub 6 ani, valabilitatea acestuia este de 3 ani. Termenul de eliberare va fi de 30 de zile lucrătoare. Paşapoartele electronice nu se eliberează în regim de urgenţă.

Contravaloarea paşaportului electronic a fost stabilită de către Compania Naţională Imprimeria Naţională la preţul de 234 lei inclusiv TVA, iar taxa consulară este de 32 lei.

Persoanele care nu dispun de timpul necesar pentru eliberarea unui paşaport simplu electronic pot obţine un paşaport simplu temporar, cu valabilitate de 1 an, în termen de cel mult 3 zile lucrătoare.

Paşapoartele aflate în uz rămân valabile până la expirare.

Participă şi câştigă cu Jurnal Arădean!

Colecţionează cei 9 spiriduşi plus joker-ul, care vor apărea în perioada 23 noiembrie 2009 – 04 decembrie 2009 (joker în 04 decembrie), lipeşte-i în jurul Moşului, completează cu datele personale şi trimite plicul la adresa redacţiei sau depune-l personal în urna special amenajată la sediul nostru până la data de 16 decembrie 2009.

Cu Jurnal Arădean, ai şansa de a avea sub bradul de Crăciun ELECTROCASNICE PENTRU CASA TA!

Extragerea va avea loc în data de 17 decembrie 2009, iar câştigătorii vor fi publicaţi în data de 18 decembrie 2009. Nu uita să menţionezi pe plic „Moş Crăciun îşi caută spiriduşii!"

Adresa redacţiei : Str. Poetului 1 C, Pavilion 36, Arad

Obiectele câştigate nu pot fi preschimbate în bani.

Nume şi Prenume

Adresa

Telefon

JURNAL ARĂDEAN
SPORT

Apărați locul ce îl meritați!

■ UTA vrea să abordeze a doua parte a campionatului de pe cea mai înaltă poziție a ierarhiei.

Suporterii, şi de această dată alături de favoriți (Foto: C.A.)

Arad (A.H.) - Cu începere de la ora 17, mâine, UTA are o dublă misiune: să câştige contra craiovenilor şi să privească în continuare, de sus, clasamentul ligii secunde, urmând să abordeze returul din postura de lider. Atenție, însă - deşi adversarul nu este de nivelul grupărilor de top, el nu trebuie subestimat, căci am cădea singuri într-o capcană. „Întâlnim o formație periculoasă, incomodă, aflată la mijlocul ierarhiei, ce nu are nimic de pierdut" - recunoştea însuşi antrenorul Roli Nagy.

Fluieră Erdei

Partida de pe arena „Francisc Neuman" va fi arbitrată de orădeanul Ştefan Erdei. La cele două linii vor semnaliza asistenții Ferencz Tunyogi (Zalău) şi Marius Nicoară (Băile Herculane). Arbitru de rezervă a fost desemnat Răzvan Nicolae Drăgoi (Timişoara). În calitate de observatori vor fi prezenți Ştefan Szilaghi (Satu Mare) şi Victor Cruceană (Bucureşti).

Patru absenți

Vă reamintim că „Bătrâna Doamnă" nu contează pe patru piese importante. Astfel, Nădăban stă din pricina cartonaşului roşu primit la Lupeni, Buican şi Drida au cumul de avertismente, în timp de Mihuț este accidentat şi nu a prins lotul intrat în cantonament, miercuri, la Hotelul Marem. Din lot nu face parte nici ivorianul Digbeu, dar absența sa este determinată de alte motive, şi anume conflictul în care se găseşte cu staff-ul tehnic, despărțirea de UTA fiind iminentă. Ionuț Popa şi Roli Nagy au recurs, aşadar, la Gâlcă, Mutulescu, Leucuța şi Apostol, rămaşi pe dinafară la precedenta convocare. Cei 18 fotbalişti disponibili sunt următorii: Bălgrădean, Bujor - portari, Manea, Pascariu, Pocuca, Eze, Mutulescu, Pecarov, Gâlcă, Chindriş, Apostol, Purece, Copil, Roman, Leucuța, Țucudean, Edson, Batin - jucători de câmp.

> *Întâlnim o echipă periculoasă*
>
> **ROLI NAGY**

UMPLEȚI TRIBUNELE!

Disputa UTA - Gaz Metan CFR Craiova poate fi urmărită achitând 15, 10 respectiv 5 lei. Biletele s-au pus în vânzare la casieriile stadionului din Calea Aurel Vlaicu şi au prețurile cu care v-ați obişnuit deja. În condițiile în care aceasta este ultima reprezentație alb-roşie a anului, iar UTA este „pe cai mari", se speră într-o participare masivă a publicului, care să umple tribunele.

PE SCURT

● **Mini-fotbal.** În zilele de 19 şi 20 decembrie, la sala de sport din oraşul Chişineu Criş va avea loc un interesant turneu de mini-fotbal, pentru amatori. Competiția va fi organizată de AS Kickers, în colaborare cu Primăria din localitate. Înscrieri se fac la Daniel Chereches (foto), telefon 0745.373.986.

Comportare onorabilă

Stockholm (L.S.) - Luptătorii de la CS Astra Arad, Cristian Vagiunic (cat. 55 kg.) şi Laurențiu Macarei (categoria 60 kg.) au reprezentat cu cinste culorile clubului, ale oraşului şi chiar ale țării, la Stockholm. Cei doi au fost prezenți, împreună cu naționala României, la Openul Suediei. Vagiunic (foto) s-a clasat pe locul V, în timp ce colegul său, Macarei, a terminat al şaptelea, într-o companie selectă, cu majoritatea luptătorilor valoroşi din Europa.

Memorial

Arad (L.S.) - La finele acestei săptămâni, sâmbătă, în sala de lupte „Roman Codreanu", din „Piața Mihai Viteazul", va avea loc ediția a XV-a a „Memorialului Teodor Blidar - Andrei Corodan" la lupte greco romane, rezervat cadeților şi juniorilor. Competiția, organizată de neobositul Spiridon Stanciu (foto), va fi una cu caracter internațional şi reuneşte la start sportivi din Arad, Timişoara, Lugoj şi Oroshaza.

Îndrăgostiți de sportul rege

Arad (D.S.) - Fără trei dintre echipele invitate, dar şi fără arbitrii, pe care Ioan Şandor, reprezentantul AJF Arad a uitat să-i (mai) trimită, conform celor declarate de Gheorghe Vaczi, președintele Old Boys UTA, recent, la Sala Sporturilor s-a desfăşurat Memorialul Legendelor UTA. Un adevărat spectacol fotbalistic, în care fostele glorii au demonstrat că măiestria şi valoarea nu ține cont de vârstă.

În semifinale: Poli Timişoara - Oroshaza (Ungaria) 6-3 şi UTA - FC Bihor 7-5 (goluri: Lazăr-2, Mutică, Burtea, Mitu, Grad şi Erdei). Finala mare: UTA - Poli 4-1 (Ardelean, Mutică, Grad şi Vânătoru).

Antrenorii Gabi Biro şi Hristos Metcaş au mizat pe următorii utişti: Szabo (foto) - Grad, Nadiu, Vânătoru, Erdei, Lazăr, Burtea, Mitu, Mutică, Ardelean, Țârlea. Superlativele Memorialului: Vivi Vancea (Bihor), jucătorul turneului; Octavian Popescu (Poli), cel mai frumos gol; Mario Nedelea (Oroshaza), golgeter; Emil Szabo (UTA), cel mai bun portar.

Turneu de şah la Nădlac

Nădlac (L.S.) - CS Victoria Nădlac organizează sâmbătă, începând cu ora 8.00, la Hotel „Jackson" din localitatea de la frontieră, două turnee internaționale Open de şah rapid.

Primul este destinat copiilor (băieți şi fete) de până la 10 ani, iar celălalt, participanților care depăşesc această vârstă, masculin şi feminin.

Se va juca în sistem elvețian, 7 runde, cu 25 de minute pentru fiecare jucător. Se oferă diplome şi premii în bani.

Gala Sportului Arădean 2009

■ Ovidiu Moşneag a prefațat evenimentul de astăzi, ora 19, de la Hotel Best Western Central.

Arad (D.S.) - În 2007, când Consiliul Local Municipal a luat decizia de a organiza o gală a sportului arădean, mulți au fost cei care au privit cu reticiență în viitor, convinşi că a fost doar o simplă întâmplare. Iată-ne ajunşi la ediția cu numărul III - în acest format generos, care acoperă o paletă largă din ceea ce înseamnă mişcarea sportivă locală - , programată în această seară, ora 19, la Hotelul Best Western Central, unde rolul „maestrului de ceremonii" îl va juca Nicu Chiş. Consilierul local Ovidiu Moşneag şi purtătoarea de cuvânt a Primăriei, Corina Drăghici, au prefațat evenimentul, unicat în peisajul administrațiilor locale din România, într-o conferință de presă. „Conştienți că sportul formează caractere, recunoscând eforturile sportivilor pentru a ajunge la vârful performanței, ne străduim să le răsplătim munca (şi) prin această gală. " - a spus, printre altele, Ovidiu Moşneag.

Nouă categorii de premii, 26 de laureați, nouă cluburi şi 13 discipline sportive, acesta este „tabloul" Galei Sportului Arădean 2009.

În poligon

Arad (A.H.) - Poligonul „Sorin Babii" din Pădurice este, astăzi şi mâine, gazda Memorialului „Ioan Popoviciu" la tir, competiție organizată în cinstea marelui antrenor arădean. Vineri şi sâmbătă dimineața sunt programate întrecerile sportivilor de performanță activi (juniori, seniori), iar sâmbătă după-amiaza îşi vor măsura forțele veteranii şi amatorii. Evenimentul are loc grație CSM Arad, DJS Arad şi, nu în ultimul rând, a Mariei Popoviciu, fiica regretatului antrenor, fostă trăgătoare de valoare.

Verdict final: vinovați !

Arad (D.S.) - Comitetul Director al CSU „Vasile Goldiş" a tăiat în „carne vie". Întruniți într-o şedință de analiză a primei părți a sezonului 2009/2010, diriguitorii clubului din Aradul Nou au găsit „țapii ispăşitori", pentru prestația modestă, sub aşteptări, raportată la aspirațiile președintelui Geta Onu, care şi-a propus 17 victorii consecutive.

Astfel, au fost „executați" atacanții Găldeanu, Mițiți, Țârlea, dar şi fundaşul Coca. În schimbul lor vor fi aduşi doi atacanți veritabilli, care s-o bage „în ațe" şi să ducă ACU în Liga II.

Dan Găldeanu (Foto: FAN)

Sală de box în straie noi

■ Ignorând criza, Vasile Lazăr investeşte 100.000 lei în modernizarea arenei Motorul.

Arad (D.S.) - Totul a început de la acoperiş. Trebuia schimbat. Mulțumit, Vasile Lazăr, patronul Motorul „Silva Lazăr", a luat decizia de a demara ample lucrări de modernizare a sălii de box din Aradul Nou. În plină perioadă de criză, Vasile Lazăr a identificat resursele financiare, aproximativ 100.000 lei, pentru a încerca să aducă sala Motorul la standarde europene. Camera de cantonament, de opt locuri, dotată cu toate utilitățile, este pregătită să-şi primească sportivii. Sala de protocol, la mansardă, vestiare renovate, geamuri şi uşi termopan, zugrăvirea sălii şi a birourilor, introducerea încălzirii centrale pe lemne, schimbarea parchetului din sală, dotarea cu aparatură performantă, sunt următorii paşi în ineditul proiect demarat în Aradul Nou.

„Vrem să intrăm în Europa şi din punct de vedere al dotărilor. O sală competitivă, modernă, poate fi o carte de vizită pentru oaspeții de peste hotare. În plus, trebuie să le asigurăm condiții decente sportivilor" - şi-a argumentat investiția V. Lazăr.

Cel mai bun an

Opt medalii. Acesta este bilanțul obținut de sportivii pregătiți de Florian Barna în 2009. Cel mai bun din toate timpurile. Cea mai de preț medalie este aurul lui Daniel Holiartoc la „universitare". Medalii de argint şi-au agățat la gât: Dorel Moțocan, C.N. juniori şi C.N. de toamnă; Iulian Morar, C.N. Universitar. Cu bronz s-au mulțumit: Georgian Neiky, C.N. seniori şi Cupa României; Iulian Morar, Cupa României; Cătălin Roşu, C.N. seniori.

Premiați la Vârfurile

Chiar şi fără aportul Consiliului Local Vârfurile, care detestă tot ceea ce înseamnă sport de performanță în comună, fiu al locului, Vasile Lazăr, a găsit fonduri pentru a-i premia pe performerii sfârşitului de an. În fața a peste 200 de spectatori, în Căminul Cultural din localitate au fost aplaudați pugiliştii Iulian Morar şi Daniel Holiartoc, maestrul Florian Barna, arbitrul şi antrenorul Florin Lazăr, dar şi viitoarea stea a gimnasticii, Ana Maria Lazăr.

Holiartoc şi Morar, încadrați de maestrul Barna şi patronul Lazăr (Foto: A.C.)

PE SCURT

● De râs. Comisia de Competiţii a Federaţiei Române de Handbal a decis, miercuri, ca formaţia de handbal feminin Rulmentul Braşov să piardă 5 meciuri la masa verde, scor 0-10, pentru că la acestea nu a avut 10 jucătoare senioare, din cele 14 care trebuie înscrise pe foaia de joc.

La maraton

Londra - Campioana olimpică la Beijing Constatina Diţă, care în ianuarie 2010 va împlini 40 de ani, va participa la cea de-a 30-a ediţie a Maratonului de la Londra, programat în luna aprilie a anului viitor.

La ediţia din 2009, Constantina Diţă nu a reuşit să termine cursa din cauza unor probleme cu respiraţia.

Sursa NewsIn

Începe finala

Barcelona - Numărul 2 mondial, Rafael Nadal (foto), îl va întâlni vineri pe cehul Tomas Berdych, numărul 20, în primul meci al finalei Cupei Davis dintre Spania şi Cehia, conform tragerii la sorţi.

Ceremonia de deschidere a finalei Cupei Davis este programată la ora 16:40 (ora României), după care va urma partida dintre Nadal şi Berdych. Sursa NewsIn

Criticat

Manchester - Tehnicianul lui Manchester City, Mark Hughes, a afirmat că Arsene Wenger (foto) nu ştie să piardă, după ce a antrenorul lui Arsenal a refuzat să-l salute la finalul partidei din Cupa Ligii. Formaţia din Manchester a câştigat cu 3-0 şi s-a calificat în semifinalele Cupei Ligii Angliei, pentru prima dată după 28 de ani. Wenger a plecat imediat după meci la vestiare, fără să-l mai salute pe Hughes. „Sunt dezamăgit de ceea ce a făcut. Am un respect imens faţă de Arsene şi cred că nu trebuia să procedeze aşa, nu era nevoie. Poate că a fost foarte supărat că nu a câştigat, dar eu l-am salutat atunci când am pierdut cu 2-6 meciul de pe Emirates", a spus Hughes.

Sursa NewsIn

Timişoara, afară din Europa

■ Sabău şi Iancu recunosc superioritatea celor de la Ajax, dar este acuzat arbitrajul.

Raidurile olandezilor au fost cu greu stopate de Alexa et comp (Foto: EPA)

Timişoara - Antrenorul echipei FC Timişoara, Ioan Ovidiu Sabău, a declarat, miercuri, după jocul cu Ajax Amsterdam, scor 1-2, că formaţia sa ar fi putut obţine mai mult în partida cu batavii, dar a fost dezavantajată de absenţa unor titulari.

„Am pregătit meciul să îl câştigăm. Aşa am şi început, am avut 1-0, însă ei au egalat dintr-o greşeală care se putea evita. Am primit prea uşor gol în repriza a doua, a venit apoi penalty-ul, eliminarea lui Bonfim şi lucrurile s-au complicat. Au apărut spaţii pentru atacanţii lor, care sunt foarte valoroşi şi nu degeaba au marcat 50 de goluri în campionat. Felicit jucătorii, pentru că s-au dăruit chiar dacă nu mai aveam decât şanse matematice de calificare. Era foarte greu, dar am vrut să lăsăm o impresie bună acasă şi să câştigăm acest joc", a spus Sabău.

La rândul său, preşedintele echipei FC Timişoara, Marian Iancu, a declarat că olandezii au jucat mai bine şi au meritat victoria, însă este profund dezamăgit de maniera de arbitraj a brigăzii italiene conduse de Paolo Tagliavento.

„Acesta e fotbalul românesc şi aceasta e răsplata pe care fotbalul românesc o primeşte pentru că l-a ajutat pe Platini să ajungă în vârful UEFA. Arbitrul nu trebuia să îi dea roşu lui Pantilimon, pentru că a rupt echilibrul degeaba. Bun, îi dai roşu lui Bonfim, cu toate că şi acolo am îndoieli. Maniera de arbitraj m-a făcut să simt că nu suntem respectaţi. Aş fi vrut să avem şi noi o şansă, dar nu am avut. În ultima etapă nu mai avem ce face, pentru că eu mizez pe un egal între Ajax şi Anderlecht. 16-imile competiţiei nu se pot juca fără ele", a spus Iancu.

Patronul a recunoscut însă superioritatea grupării antrenate de Martin Jol: „Ajax a fost o echipă mai bună, care oricum s-ar fi impus. În mare, echipa noastră s-a dăruit, a încercat şi putea să ne iasă ceva sau nu. Ajax ne-a egalat poate prea devreme, la o greşeală a lui Karamian. În partea a doua am mai jucat, dar până ne-au lăsat ei, pentru că după aia au intrat în panică. Cred că echilibrul s-a rupt la golul doi al lor, când mi s-a părut că Pantelic a plecat dintr-un ofsaid de 3 metri".

FC Timişoara a fost învinsă, miercuri, pe teren propriu, de Ajax Amsterdam, scor 2-1 (fiind eliminată din faza grupelor), într-o partidă a Ligii Europa în care bănăţenii au avut doi oameni eliminaţi, iar batavii au ratat două lovituri de la 11 metri, prin Suarez.

Sursa NewsIn

Investigaţie în „cazul Henry"

Zurich - Preşedintele FIFA, Sepp Blatter, a anunţat că henţul comis de Thierry Henry în meciul de baraj cu Irlanda va fi investigat de către Comisia Disciplinară.

Atacantul echipei naţionale a Franţei, Thierry Henry, s-a folosit de mână pentru a controla un balon, pe care apoi i l-a pasat lui Gallas, cel care a marcat golul calificării la Campionatul Mondial din Africa de Sud.

Jucătorul francez a recunoscut henţul comis, fiind criticat dur de către presă, care a comparat gestul său cu "Mâna lui Dumnezeu" a lui Maradona. Federaţia Irlandeză de Fotbal a propus FIFA să îi ofere un loc suplimentar la CM 2010, pe motiv că a fost dezavantajată de arbitri, dar subiectul a fost respins de oficialii forului mondial.

Sursa NewsIn

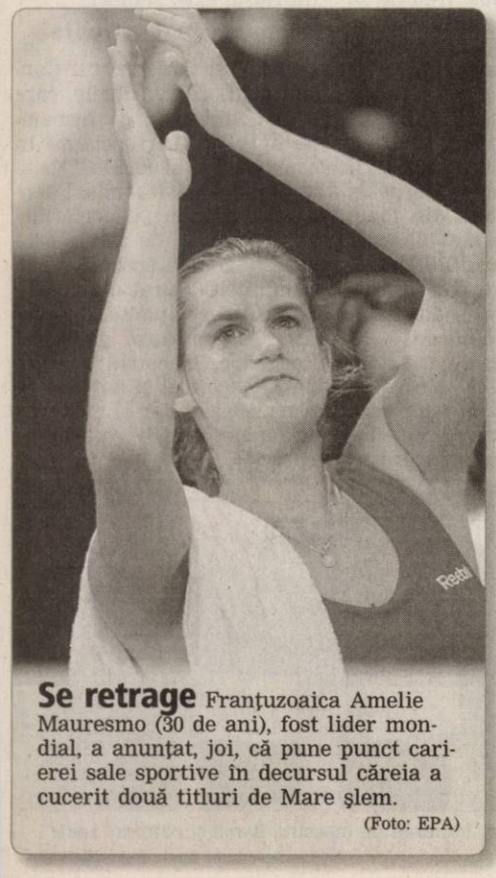

Se retrage Franţuzoaica Amelie Mauresmo (30 de ani), fost lider mondial, a anunţat, joi, că pune punct carierei sale sportive în decursul căreia a cucerit două titluri de Mare şlem. (Foto: EPA)

Steaua, eliminată la Tiraspol

■ Elevii antrenaţi de Stoichiţă au ieşit din Europa, după remiza cu moldovenii de la Şerif.

Tiraspol - Antrenorul echipei Steaua, Mihai Stoichiţă (foto), a declarat, miercuri, după meciul cu Şerif Tiraspol, scor 1-1, că este supărat după ce roş-albaştrii au pierdut orice şansă de accedere în primăvara europeană, însă mai dezamăgit este de prestaţia unora dintre jucătorii săi.

„Sunt dezamăgit după acest joc, dar nu atât de rezultat, cât mai mult de prestaţiile unor jucători. Sunt doi sau trei băieţi care ar trebui să se gândească bine ce vor să facă mai departe. Dacă joci la Steaua, trebuie să dai mai mult pe teren. Şerif este o echipă bună, dârză, pregătită foarte bine fizic şi mental şi nu m-a surprins. Au avut câteva ocazii în prima repriză, iar ulterior noi ne-am descoperit şi ei au marcat. Tactic, au evoluat foarte bine", a spus Stoichiţă.

La rândul său, patronul Stelei, Gigi Becali a declarat: „Nu am ce să le reproşez, pentru că băieţii au muncit mult. Dacă mingea nu vrea să intre, asta e situaţia. Au ratat şi ei, dar mai clare au fost ocaziile noastre, am avut şi o bară la Kapetanos. I-am dominat clar, dar nu am putut să băgăm mingea în aţe. Steaua nu a jucat rău deloc", a spus Becali, după care a făcut câteva comentarii la adresa unor jucători: „Tănase nu prea a jucat nimic în acest meci. Asta este, nu ştiu ce e cu el, dar dacă stai cu o bombă sexy, bombă eşti. Bicfalvi nu prea a intrat în meci deloc. Stancu nu e nici el la nivelul la care a fost ".

Sursa NewsIn

Interzis la meci

Tiraspol - Administraţia de la Tiraspol i-a interzis premierului moldovean Vlad Filat să asiste la meciul Sheriff-Steaua, care s-a disputat miercuri seara pe stadionul echipei din Transnistria.

„Aş fi dorit foarte mult să pot să fiu la acest meci, însă, din păcate, toate încercările mele de a fi prezent pe stadionul Sheriff s-au lovit de refuzul administraţiei de la Tiraspol. Nu înţeleg de ce, dar sunt în situaţia în care sunt", a declarat miercuri premierul Filat.

Vlad Filat a menţionat că s-a asigurat să afle primul rezultatul, în momentul în care meciul s-a încheiat.

Sursa NewsIn

Conflict de interese

Donetk - Proprietarul lui Şahtior Donetk, Rinat Ahmetov, a afirmat că nu este bine ca un antrenor să pregătească o echipă de club şi prima reprezentativă în acelaşi timp, referitor la posibilitatea ca Mircea Lucescu (foto) să preia naţionala Ucrainei.

„Surkis m-a sunat, dar eram în avion şi a durat până când am fost disponibil, aşa că nu am putut să-l deranjez noaptea. Ştiu din presă că vrea să discute cu mine despre posibilitatea ca Mircea Lucescu să pregătească echipa naţională.

Nu înţeleg rolul meu în această problemă. Eu sunt preşedinte de club şi mi-am spus părerea, nu este bine ca aceste funcţii să fie combinate. Este un conflict de interese. Cred că nu este corect faţă de alte cluburi", a explicat Ahmetov.

Sursa NewsIn

„Pisicile din Carpaţi"

Beijing - Naţionala feminină de handbal a României este prezentată de organizatorii CM din China ca fiind una din favoritele la titlul mondial, iar jucătoarele pregătite de Radu Voina sunt numite „pisicile din Carpaţi".

„Mare parte din echipele participante sunt în schimbare, iar România vrea să profite de asta şi să ia medalie în China. Echipa din sud-estul Europei este aproape neschimbată şi e considerată de specialişti una dintre favorite la titlul mondial. Vedeta echipei, portarul Luminiţa Dinu, s-a retras, dar pisicile din Carpaţi au evoluat ca o echipă", scrie revista oficială a Campionatului Mondial din China.

România face parte din Grupa C la Campionatul Mondial din China şi are următorul program: ROMÂNIA-Chile, 5 decembrie, ora 11:15; ROMÂNIA-Japonia, 6 decembrie, ora 15:15; ROMÂNIA-Ungaria, 7 decembrie, ora 15:15; ROMÂNIA-Tunisia, 9 decembrie, ora 15:15; ROMÂNIA-Norvegia, 10 decembrie, 13:15.

Referitor la primul meci din Grupa C, Voina a comentat: „Ne respectăm toţi adversarii, nu contează numele lor, îi tratăm cu mare seriozitatea, doar este Campionatul Mondial. La ora meciului de sâmbătă sper să am cele mai bune jucătoare în formă".

Sursa NewsIn

SĂNĂTATE

PE SCURT

• **Pentru slăbit.** Un sfert de oră de râs pe zi ajută la arderea a 40 de calorii, fiind util în cura de slăbire.

Te doare capul?

Bucureşti – Cu două pastile de Nurofen 200mg scapi de un spectru larg de dureri ocazionale de intensitate moderată. Nu depăşiţi doza de 6 drajeuri pe zi.

Bune la oase şi articulaţii

Bucureşti – Osteocare este un complex de calciu, magneziu, zinc şi vitamina D care menţine rezistenţa sistemului osos. Jointace conţine substanţe care conferă forţă articulaţiilor şi previne rigiditatea acestora.

Nu doar în creier

Bucureşti - Un studiu recent dezvăluie misterul remediilor care au efecte benefice împotriva durerii, fără să conţină vreo substanţă activă. Imaginile RMN au arătat că efectul placebo funcţionează la fel ca un anestezic, prin blocarea semnalelor dureroase care pleacă din măduva spinării către creier. În momentul în care pacientul se aşteaptă să primească un tratament eficient, zona din creier responsabilă cu controlul durerii se activează, eliberând endorfine. Acestea trimit instrucţiuni către măduva spinării, care opresc programarea semnalului dureros către creier. Astfel, senzaţia de durere nu mai este percepută, indiferent dacă tratamentu a avut sau nu efect.

RETETE PENTRU COPILUL TĂU

Desert din fructe crude

Îţi trebuie: 4 pere frumoase, 6 piersici, 2 linguri miere, 1 pahar frişcă, 1 pumn de nuci măcinate, ½ lămâie.

Pregăteşti aşa: Cureţi perele şi le tai bucăţele. Cureţi piersicile, le scoţi sâmburii şi le tai bucăţele. Amesteci perele cu piersicile şi le stropeşti cu zeamă de lămâie. Pui şi mierea peste fructe şi le aşezi pe un platou. Apoi amesteci totul cu nuci măcinate şi serveşti desertul la masă cu frişcă deasupra.

INTERVIU CU DR. ANGELA CIONCA, DIRECTOR MEDICAL AL CLINICII GENESYS ARAD

O naştere la „Genesys": 690 euro

Oferta promoţională se adresează viitoarelor mămici, indiferent de data estimată a naşterii.

JURNAL ARĂDEAN: ***Suntem în luna cadourilor. Ce daruri are de oferit Clinica Genesys?***

Angela Cionca: Odată cu începerea lunii decembrie, Spitalul nostru doreşte să facă un cadou pentru viitoarele mămici. Acesta constă în asistarea naşterilor la un preţ special de doar 690 de euro sau 2.990 lei.

JURNAL ARĂDEAN: ***Cui se adresează, mai precis, acest cadou?***

Angela Cionca: Se adresează viitoarelor mamici, indiferent de data estimată a naşterii. Ca să fiu mai precisă, nu sunt aşteptate doar gravidele care vor naşte în decembrie, ci şi cele cu termen în lunile viitoare. Condiţia este semnarea contractului de asistenţă în această lună.

(H 634948)

Nou-născuţii sunt ţinuţi în puf, la „Genesys" (Foto: FAN)

ADRESA CLINICII

Spitalul Clinic „Genesys" este situat în Arad, str. Dr. Cornel Radu, nr. 3 (lângă Euromedic).

JURNAL ARĂDEAN: ***Se ştie că de multe ori aceste cadouri pot include şi costuri ascunse...***

Angela Cionca: Acest preţ este unul final. Totul este inclus: asistenţa medicală, indiferent dacă este vorba despre o naştere pe cale naturală sau cezariană, materialele sanitare, cazare, masă pentru mamă şi nou născut etc. Familia nu va mai avea de plătit nimic peste această sumă.

JURNAL ARĂDEAN: ***Cum se achită această sumă ?***

Angela Cionca: La semnarea contractului se achită 50%, iar restul până în momentul externării.

Există şi posibilitatea plăţii în rate, singura condiţie fiind ca mămica să fie angajată cu contract de muncă pe o perioadă nelimitată, cu un salariu minim pe economie.

JURNAL ARĂDEAN: ***Ce alte planuri mai aveţi?***

Angela Cionca: În zilele următoare, vom lansa o promoţie pentru intervenţii chirurgicale la preţuri minimale.

Oamenii „aud" şi cu ajutorul pielii

Senzaţiile resimţite la nivelul pielii influenţează felul în care oamenii percep sunetele.

Vancouver - Cercetătorii canadieni au descoperit că o serie de „afale" de aer de mică intensitate şi care nu pot fi auzite, dar care însoţesc anumite sunete, influenţează felul în care auzeau participanţii la un studiu realizat de cercetătorii canadieni de la Universitatea British Columbia din Vancouver, publicat recent în revista Nature.

În opinia oamenilor de ştiinţă, acest studiu a dovedit faptul că elementele audio şi video nu sunt singurii factori importanţi care determină felul în care aud oamenii.

Se cunoaşte de mult timp deja faptul că indiciile vizuale prezente pe faţa unui vorbitor pot să îmbunătăţească sau să interfereze cu felul în care o altă persoană aude discursul respectivei persoane.

Cercetătorii canadieni de la Universitatea British Columbia din Vancouver au dorit să afle dacă senzaţiile tactile influenţează felul în care sunt auzite sunetele.

Ei au comparat sunetele „p" şi „ta" care, atunci când erau rostite, erau însoţite de un uşor curent de aer, ce nu poate fi auzit, cu sunetele

care nu conţin particulele „ba" şi „da". În acelaşi timp, câţiva dintre voluntari s-au aflat în faţa unui mic curent de aer, aplicat în zona palmelor sau al cefei. Cercetătorii au descoperit astfel că particulele „ba" şi „da", cunoscute ca fiind sunete neaspirate, au fost percepute ca echivalentele lor aspirate, „pa" şi „ta", atunci când pronunţia lor a fost însoţită de un curent de aer. Studiul sugerează faptul că oamenii folosesc informaţiile senzoriale tactile, împreună cu alte indicii, pentru a descifra ceea ce li se spune.

Această descoperire ar putea conduce la o serie de progrese în domeniul tratamentelor aplicate persoanelor care suferă de diverse deficienţe auditive.

Vaccinul care inhibă nevoia de droguri

Yale – Oamenii de ştiinţă americani de la Universitatea Yale au creat primul vaccin împotriva dependenţei de cocaină. Până în prezent, acesta a fost testat pe un grup de 60 de voluntari consumatori de droguri, iar rezultatele au fost comparate cu cele ale altui grup, care a primit palcebo (o substanţă fără efect farmacologic obiectiv). După 12 săptămâni, s-a observat o reducere a cantităţii de cocaină consumată cu până la 50 la sută doar la primul grup. Mai exact, vaccinul acţionează prin introducerea în organism a unor molecule mai mari de cocaină, pe care sistemul imunitar la recunoaşte mai uşor.

Astfel, organismul începe să producă anticorpi care atacă moleculele înainte de a ajunge la creier. Vaccinul nu a reprimat însă complet nevoia de drog.

Pentru un somn liniştit

Bucureşti – Hormon natural secretat de organism la întuneric, melatonina regleză bioritmul şi este, în acelaşi timp, un puternic antioxidant. Cu Bio- Melatonină de la Pharma Nord sunteţi pregătiţi pentru un somn liniştit. O cutie conţine 30 de tablete.

Aspirina şi orientarea sexuală

Michigan – Tratamentul cu aspirină în timpul sarcinii poate influenţa orientarea sexuală a fătului, este concluzia unui studiu efectuat de specialiştii din Michigan. Medicamentul blochează sinteza moleculei numite prostagladină-EZ, afectând dezvoltarea creierului în emisfera care ţine de experienţele sexuale.

500.000

Londra – La nivel mondial, peste 500 de mii de persoane decedează, anual, din cauza gripei sezoniere.

Inima întinereşte

New York – Până recent se credea că inima nu se poate regenera. Ei bine, un studiu realizat de Colegiul Medical din New York, SUA, a dovedit că inima este presărată cu celule stem care o reîntineresc la fiecare 20 de ani. Cercetătorii spun că acest lucru se întâmplă de cel puţin trei ori în cursul vieţii.

Brocoli şi conopida

Beijing - Există persoane care sunt predispuse din punct de vedere genetic la a face cancer de sân. În cazul acestora, brocoli şi conopida sunt indicate, micşorând considerabil riscul de îmbolnavire. Un studiu recent a concluzionat că, în cazul femeilor care au această sensibilitate genetică, cele două legume micşorează riscul îmbolnăvirii cu 50%. La fel de eficiente sunt şi alte legume, cum ar fi varza, mai ales cea de Bruxelles. Se recomandă ca aceste legume să fie cât mai puţin gătite.

Poluarea cauzează apendicită

Ottawa - Aerul poluat este un alt factor vinovat de apariţia apendicitei, arată un studiu canadian. Specialiştii au obsevat o creştere a incidenţei cazurilor de apendicită vara, când oamenii petrec mai mult timp în aer liber, cei mai afectaţi fiind bărbaţii. S-a constatat că afecţiunea este mai frecventă în ţările industrializate şi pun acest lucru pe seama nivelului ridicat de ozon şi de dioxid de azot din aer.

GARSONIERE

• **Vând garsonieră** amenajată confort 3, zona Fortuna Arad. Tel. 0740.098.851. 627620

• **Vând garsonieră** confort 3, Calea Romanilor, etaj 1, 10.500, negociabil, 0754.273.434. 632868

• **Vând garsonieră,** str. Lucian Blaga, suprafaţă 36 mp, plus două boxe pivniţă. Preţ negociabil, 15.000Euro.Telefon 0724.164.605. 634798

GARSONIERE-JUDEŢ

• **Vând garsonieră** în Ineu. Preţ 16.000Euro. Informaţii la telefon 0721.138.901. 633138

AP.1 CAMERĂ

• **Vând apartament** 1 cameră, bucătărie, baie, etaj 1, Piaţa Avram Iancu, 23.000 Eur. Telefon 210064, 0726.642.725, 0743.501.102. 625146

AP.2 CAMERE-ARAD

• **Vând apartament** 2 camere 97 mp, ultracentral, lângă teatru, 60.000 Euro. Informaţii 0752263948. 585226

• **Vând apartament** 2 camere, B-dul V. Milea, nr. 33- 35, etaj 2 (lângă Tribunal) preţ 40.000 Eur. Telefon 0257/279500 sau 0766.690.594. 592743

• **Vând apartament** 2 camere, confort I, etaj 2, str. Poetului (Tic- Tac).Telefon 0726.139.382. 625449

• **Vând apartament** 2 camere zona Polivalentă, decomandat. Telefon 0727.592.999, 0734.973.276. 632016

• **Vând apartament** 2 camere, decomandate, etaj 3/10, Podgoria, 40.000 Eur negociabil, 0722.928.676. 632424

• **Vând apartament** 2 camere, Vlaicu, amenajat modern, geamuri termopan, aer condiţionat, acoperiş fără probleme. Preţ 36.000 Eur. Telefon 0723.302.262. 632435

• **Vând urgent** apartament 2 camere plus boxă, amenajat, mobilat, Bloc A53, parter înalt, Stupilor- Vlaicu. Detalii telefon 0748.574.016. 627264

AP.3 CAMERE-ARAD

• **Ocazie! Vând** apartament 3 camere, Vlaicu, 5 Colţuri, etaj 10/10, decomandat, amenajat complet, clima, termopan, parchet. Preţ negociabil 43.000 Euro. Telefon 0727.772.196. 633052

• **Ocazie! Vând** foarte urgent apartament 3 camere, decomandat.Preţ 41.000 Euro, negociabil. Telefon 0745.405.722, 0744.703.759. 622077

• **Vând apartament** Samanta, 3 camere, uscător, renovat, utilat 2008, 85.000 Eur. 0731.832.469. 635603

• **Vând apartament** transformat din 4 în 3 camere, zona 300 mobilat şi utilat, garaj, persoană fizică. 0745691449, 0770178017. 625686

• **Vând apartament** 3 camere, 100mp, zona 300,amenajat, centrală, garaj.Telefon 0744.786.980. 609159

• **Vând apartament** 3 camere 55 mp, îmbunătăţit, 32.000 Euro, Vlaicu.Telefon 0747.758.389, Miercuri,Joi,Vineri. 616641

• **Vând apartament** 3 camere, 105 mp, zona Gării, clima, centrală, 2 balcoane închise, bucătărie mobilată, total termopan, modern, 58.000 Eur, 0722.577.061. 628040

• **Vând apartament** 3 camere, CF1, decomandat, cu toate utilităţiile.Telefon 0357/ 408065. 632880

• **Vând apartament** 3 camere, mobilat, utilat, 46.000 Eur. 0731.832.469. 635678

AP.4 CAMERE-ARAD

• **Vând apartament** 4 camere, 3/4, Peneş Curcanu.Telefon 0747.989.901, orele 08.00- 16.00 622031

• **Vând apartament** 4 camere, Polivalentă, parter, ultradotat şi mobilat, decomandat, 2 băi, clime.Telefon 0740.080.878. 625632

• **Vând apartament** 4 camere, 140 mp, ultracentral, neamenajat, informaţii 0723268475. 618553

CASE-ARAD

• **Vând casă** Aradul Nou, Piersicilor, 4 camere, living, mobilată modern, negociabil, 0748.268.015. 624833

• **Vând casă** cartierul Funcţionarilor, 100 mp construit, 400 mp total curte, grădină, acces auto, toate utilităţile. Preţ 120.000 Eur negociabil. Telefon 0257/232483, 0747.798.603. 631777

• **Vând casă** pe Pădurii 93c. Informaţii 0762859160. 618569

• **Vând casă** zona Poliţiei şi Aradul Nou. Telefon 0257/282793, 0744.623.459. 627205

• **Vând casă** 2 camere zona Uta, toate utilităţiile. Preţ 70.000Euro. Informaţii telefon 0722.542.176, 0744.227.354. 633134

CASE-JUDEŢUL ARAD

• **Vând casă** ţărănească cu 2 camere şi bucătărie, are curent şi fântană în curte teren 1030 mp, Groşii Noi, zona cu multă pădure, preţ 8000 Euro. Telefon 0744.101.827. 634234

• **Vând casă** Chişineu- Criş, preţ negociabil la vedere. Telefon 0257/350292, 0753.063.312. 633996

• **Vând casă** cu grădină în Ineu, str. I. L. Caragiale nr. 5, preţ negociabil. Telefon 0723.909.602. 628535

• **Vând casă** mare pe colţ la şosea, localitatea Horia. Informaţii 0742541748. 627323

• **Vând casă** nouă ieftin în Chişineu- Criş. Telefon 0745.144.123. 627998

• **Vând casă** în Vladimirescu, str- V.Milea, nr. 84A, trei camere, bucătărie modernă, baie, încălzire centrală, pivniţă, grădină, 70.000 Euro/negociabil, 0751909373. 611560

• **Vând casă** nouă Şimand, 75 mp, ideală pentru doi tineri. 0745261530. 618344

CASE-ALTE JUDEŢE

• **Vând casă** în Bătania, cărămidă, 4 camere, baie, bucătărie, plus anexă amenajată ca şi coafură, multiple îmbunătăţiri. Preţ 35.000 Euro, negociabil.Telefon 0732.517.727. 627219

SPAŢII COM-ARAD

• **SPAŢIU COMERCIAL** CONFECŢII, 66 mp, TRIFAZIC, VITRINĂ mare, PF, 0722-257409. 634461

• **Vând coafură,** mobilier, 2 scaune, spălător, etc. Preţ 1.500Euro.Telefon 0732.517.727. 627226

• **Vând depozit,** birouri, 3000 mp, toate utilităţile, 200.000Euro, negociabil, 0740.221.325. 556337

• **Vand SPATIU** COMERCIAL B- dul Revoluţiei.Tel0744568885 634003

• **Vand Urgent** SPATIU COMERCIAL270mp Str.Andrei Saguna.Pret130000euro.Tel0744345002 634416

TERENURI LOCAL

• **Teren Grădişte,** 750 mp, strada Ludvic Roth, preţ 25.000 Eur. Telefon 0744.248.269 628588

• **Vând loc** de casă la 10 minute de centru 540 mp 18 ML fs împrejmuit 23.000 Eur negociabil, 0357/888.683, 0752.659.502, 0747.199.072. 628337

• **Vând locuri** de casă, toate utilităţile în Arad. Telefon 0745.350.576. 635516

• **Vând teren+construcţie** magazin 3.200 mp, C.A.Vlaicu.Telefon 0733.442.000. 577866

• **Vând 5** ha teren cu PUZ pentru construcţii comerciale, industriale, la centură cu front stradal de 82 m, 0722.521.300. 567826

• **21.200 mp** GHIOROC, lângă LAS- VEGAS, bun agrement, pescărie, paintball, 0722-257409. 605705

TERENURI JUDEŢ

• **Ocazie! Vând** 300 ha cu CF la Macea, compact 100% la preţul de 3200 Eur/ ha. Telefon 0741.158.777. 628576

• **Ocazie! Vând** 70 ha teren arabil la Şiria spre Covăsânt, compact, cu titlu de proprietate, la preţul de 1800 Eur/ neg. Telefon 0741.158.777. 628023

• **Vând loc** de casă în Măndruloc, 1500 mp, toate utilităţile, informaţii telefon 0770281742. 634399

• **Vând teren** agricol, 5 ha, la Şiria, cu CF, la preţul de 2300 Eur/ ha. Telefon 0741.158.777. 628041

• **Vând teren** de casă, Călugăreni, 615 mp, toate utilităţile, preţ avantajos. telefon 0722.226.403. 612957

• **Vând teren** intravilan 3000 mp comuna Şiria, preţ avantajos, 0753.070.294. 634506

• **Vând 2** ha teren arabil în Zimand Cuz (situat aproape de sat la 150 m de la drumul spre Utviniş).Preţ 9.500 Euro/ha, negociabil.Telefon 0722.371.870. 605768

• **50.000 mp** la şoseaua NĂDLAC, lângă PUZ, curent, PF, 0722- 257409. 602848

IMOBILE CHIRII

• **Închiriez (ofer)** garsonieră, central, nemobilată, 120 Eur, Lacului. Telefon 0722.837.714, 0722.709.493. 633117

• **Închiriez apartament** 2 camere, zona Uta, Familişti, 0720.150.064. 625586

• **Închiriez apartament** 3 camere, parter Vlaicu, 190 Euro, 0734156419. 627299

• **Închiriez apartament** mobilat, Piaţa Soarelui. Telefon 0722.344.810. 627528

• **Închiriez apartament** 2 camere confort I, zona BCR. Informaţii telefon 0721.086.027 după ora 14,00. 628569

• **Închiriez apartament** 3 camere, mobilat, zona Polivalentă. Telefon 0257/228889, 0726.532.126. 633988

• **Închiriez apartament** mobilat 2 camere, zona Fât Frumos. Telefon 0745.346.746. 635748

• **Închiriez cabană** la Gârda de Sus (Arieşeni) 16 locuri, toate utilităţile. Telefon 0742.510.975. 625244

• **Închiriez cameră** bloc zona U.T.A la 2 oameni căsătoriţi fără copii 100 Euro+garanţie 200 Euro, tel. 272153. 628006

• **Închiriez garsonieră** 6 Vânători, complet utilată. Preţ 100 Euro+100 Euro garanţie. Telefon 0746.134.702, 0746.134.703. 625167

• **Închiriez garsonieră** mobilată între Poliţie şi Piaţa Obor, 90 Euro, tel. 0723920680, 0742208854. 627303

• **Închiriez garsonieră,** Arad, str. Ursului nr. 6/12, bloc 5, etaj 1, ap. 23, proaspăt zugrăvită, aer condiţionat, cabină duş, uşă fier. Telefon 0749.288.740. 633992

• **Închiriez garsonieră** confort unu mobilată, Alfa. Telefon 0357/805973, 0770.214.482. 634161

• **Caut să** închiriez apartament 2- 3 camere, ne/mobilat! tel. 0722606448. 625791

• **Caut să** închiriez apartament o cameră sau garsonieră. Informaţii 0735627854. 625791

• **Dau în** chirie apartament 2 camere. Telefon 0740.110.566. 628342

• **Dau în** chirie apartament 2 camere, mobilat, central, 100 mp, 200 Euro, 0726289694 625795

• **Dau în** chirie apartament 4 cameră, nemobilat + garaj, Micălaca. Informaţii 0722606527. 625793

• **Dau în** chirie apartament 2 camere mobilat Vlaicu- Micălaca. 150 Euro, informaţii 0726289694. 625792

• **Dau în** chirie apartament 2 camere, Miorita, 100Euro, 0726.289.694. 635519

• **Dau în** chirie garsonieră CF 1, zona Miorita, str. Milova Bl 230. Informaţii telefon 0740.298.691. 630701

• **Dau în** chirie garsonieră lux pentru întâlniri discrete, zona U.T.A rog seriozitate maximă. Informaţii 0745633505. 634229

• **De închiriat** apartament 3 camere, parter, lângă Tribunal, spaţiu generos, ideal birouri. Telefon 0745.219.688. 628567

• **Ofer spre** închiriere garsonieră confort 1, Micălaca. Telefon 0722.739.886. 611456

• **Ofer spre** închiriere apartament 2 camere, complet utilat, zona Gării, Bl. A, chiria 150 Euro/lună.Telefon 0744.471.896. 612002

• **Ofer spre** închiriere apartament 2 camere, ☆complet mobilat☆, Zona 300. Informaţii ☎ 0740.385.571 622532

• **Ofer spre** închiriere ap.2 camere, baie, bucătărie, zona Romanilor. Telefon 210064, 0726.642.725. 625181

• **Ofer spre** închiriere garsonieră confort 1, Confecţii, mobilată, convenabil, telefon 0741587791. 627366

• **Ofer spre** închiriere, garsonieră, U.T.A. amenajată modern, contorizată, informaţii 0752322579. 627379

• **Ofer spre** închiriere garsonieră confort 1, mobilată. Telefon 0744.477.133. 632911

SPAŢII COM-ARAD

• **Închiriez (ofer)** spaţiu comercial, 37 mp, amenajat, central, Lacului, 250 Eur. Telefon 0722.837.714, 0722.709.493. 633127

• **Închiriez spaţiu** comercial 111 mp, superamenajat, str. Lacului. Telefon 0722.971.675. 618803

• **Închiriez spaţiu** comercial ultracentral, 200 mp, 8 Eur/mp. Telefon 0722.344.810 627497

• **Închiriez spaţiu** ultracentral, 1.200mp, la cheie, ideal club, clinică,birouri.Telefon 0733.442.000. 577829

• **Ofer spre** închiriere spaţiu comercial, 45 mp, strada Unirii 1. ☎ 0724.277.360. 627386

SCHIMB LOCUINŢE-ARAD

• **Schimb apartament** 1 cameră, termopan, cu apartament 2 camere. Informaţii telefon 0357/422011. 612370

OFERTE LOCURI DE MUNCĂ

• **Angajăm şofer** distribuitor şi operatori ambalare, oferim cazare gratuit, 0722266555. 625507

• **Angajăm cameriste** hotel, cu diplomă de calificare. Relaţii la ☎ 0788/050050. 634839

• **Angajăm coordonator** agenţi vânzări, jurist şi tehnician IT. Rugăm seriozitate. E-mail: vanzari@dial- ton.ro. Telefon 0257/ 275.188, 0740.275.245. 627460

• **Angajez electrician** auto cu sau fără experienţă. Informaţii: 0726.732.775, 0740.278.445. 632695

• **Angajez spălător** auto. Telefon 0747.747.887, 0735.430.908. 635109

• **Angajez vânzătoare** magazin alimentar. Orar 07.00- 19.00. Informaţii telefon: 0760.235.765, 0760.235.767. 625289

• **Restaurant italian** select, angajează pizzer cu experienţă şi ospătăriţe. Detalii telefon: 0767.754.803. 635981

• **S.C. angajează** şofer distribuţie pâine, cu experienţă. ☎0257/283085, 0745589890. 633401

• **societate comerciala** angajeaza sofer taxi,tinichigiu auto si electrician auto.inf tel 0257/227056 617969

• **Spălătorie modernă** angajez spălător auto cu experienţă. Salar bun.Telefon: 0745.521.277. 635590

PRESTĂRI SERVICII

• **AB repar** maşini spălat automate. Ofer garanţie.Informaţii telefon 0257/274600, 0745.395.282. 625055

• **Acord garanţie** 1 an reparaţii maşini spălat, 0744.241.398, 0357/401569, 0257/ 259146. 625041

• **Acord garanţie** 1- 2 ani. Reparaţii frigidere, congelatoare la domiciliu, 0757.052.980. 633972

• **Ana- Frig repară:** frigidere, congelatoare la domiciliu. Garanţie 1 an. 0257210420, 0745967198. 634441

• **EXECUTĂM termopane, mobilă, REPARĂM electrocasnice. RATE angajaţilor, pensionarilor vârstă- boală, 0731.319.515.** 947991

• **Profesor terapeut** tratez hernii discale, spondiloze cervicale, discopatii, sciatică, 0357/310999. 632018

• **Repar maşini** de spălat automate, frigidere. Ofer deplasare.Informaţii telefon 0743.289.788. 625062

CONSTRUCŢII

• **AB- absolut** acasă aduc balast, nisip, lemne foc, 0748.934.419. 625844

• **AB- absolut** acasă aduc lemne foc, nisip, gunoi, grădină, 0742.749.698. 625846

• **AB- Absolut acasă** aduc balast nisip, piatră sorturi, 2- 40 tone, duc molozul, pământ grădină. 0745/036969, 0722/389480. 575569

• **Vând ferestre** şi uşi PVC cu geam termopan (schuco import Germania). Telefon 0745.553.551. 702210

• **Vând lemne** foc, esenţă tare, uscate. Informaţii 0722643354, 0752661957. 625710

• **Vând piasă** gard zincată de la 4,5 lei/mp, cuie 3,5 lei/kg, rabitz 0,8 mm 4,8 lei/kg, sârmă neagră şi zincată, etc. str. Vrabiei 4. Telefon 0257/289997, 0744.289.997, etc., www.garduri.ro. 490820

TURISM

• **Închiriez cabană** zona Straja, 12- 14 locuri de sărbători, 2 băi, bucătărie, utilată, negociabil. Telefon 0745.001.605. 634947

AUTO ROMÂNEŞTI

• **Vând autoturism** Logan 1,5 DCI, ieftin. Informaţii: 0751.219.616. 627313

• **Vând Dacia** an 1998, cu gaz omologat. Preţ 1.050 Eur. Telefon 0763.588.186. 628018

• **Vând Dacia** Solenza, 0728.956.265. 625127

AUTO STRĂINE

• **Societate vinde** Audi Q7, nou, full option, septembrie 2008, preţ 50.000 Euro, cu leasing sau fără. Informaţii 0033609685138. 625637

• **Vând BMW** (Kat), 93, înmatriculat, 4 uşi, culoare vişiniu (avariat aripa dreaptă), 2.400 Euro, negociabil, 0722.606.527. 635511

• **Vând Daewoo** Cielo, an 96, 133.000 km, benzină, 1.500 cmc, stare perfectă de funcţionare. Preţ 2.000Euro negociabil. Informaţii la telefoanele: 0756.488.879, 0752.589.040. 633168

• **Vând Opel** Astra kombi, 1,7 diesel, taxa aproximativ 20mil., CASS servo, central, preţ 1.290 Eur. Telefon 0764.538.060. 627996

• **Vând Opel** Corsa 3 uşi, stare bună, preţ avantajos, taxă înmatriculare 400 Eur. Telefon 0746.079.933. 632517

• **Vând Opel** Vectra 1.6 benzină, roşu, 1992, informaţii 0745532061, 0753516108. 625785

• **Vând sau** schimb cu maşină platformă Opel Astra Karavan 2.0 DTI, an fabricaţie 2000, preţ 4500 Euro. ☎0745909485. 627274

• **Vând VW** Passat 1,9 TDI, an 2006, negru, 91.000 Km, unic proprietar, full extrase, preţ 10.900 Eur. Telefon 0740.120.741, 0722.706.535. 618754

PIESE DE SCHIMB-AUTO

• **Vând ulei** Castrol, mobil, etc. Preţ de importator. Telefon 0749.089.977. 627234

ELECTRONIC PLUS

• **Vând frigider,** congelator, ladă vitrină, combină frigorifică. maşină spălat automată. Informaţii 0257/210613. 625798

• **VÂND lăzi, congelatoare, combine, maşini spălat 350- 550 lei, vitrine frigorifice, anvelope. www.madona.ro Rate angajaţilor, pensionarilor vârstă- boală, ☎0769.005.400.** 8694

MOBIL

• **Vând telefon** mobil Samsung Omnia, nou. Preţ 250 Euro, negociabil. Telefon 0732.517.727. 627216

SUNTEM EXPERŢI ÎN PIAŢA AUTO!
bestauto.ro

POŞTA LUI CUPIDON

• **Domni germani** serioşi binesituaţi doresc căsătorie cu doamne- domnişoare serioase- facilităţi gratuite, peste 1000 căsătorii finalizate în 16 ani. Informaţii 0257/228319, 0723.706.720, 0755.386.178. 485162

PIERDERI

• **Pierdut Certificat** Constatator 29977/20.06.08. Îl declar nul. 634860

PLANTE-FLORI

• **Vând tuipini** de nuci şi cireşi. Telefon 0757.699.015. 627501

ANIMALE-PĂSĂRI DOMESTICE

• **Cumpăr vaci** pentru sacrificat. Informaţii 0740095203. 634384

• **Vând câţei** Sharpei. Telefon 0740.243.533. 612579

• **Vând două** vite de 300 de kg. Telefon 0751.864.286. 628503

• **Vând pui** şi curci pentru sacrificat. 0257/ 219283, 0357/442670, 0748322489. 606541

• **Vând purcei,** porci graşi Renaşterii nr. 39, 0754.945.354, 0771.739.171, 279183. 628025

• **Vând viţei** 200 kg, Holstein, 0257/517560. 634437

• **Vând viţică** rasă bună. Telefon 0727.652.185. 627859

• **Vând 1** porc gras şi 15 capre, Grădişte. Informaţii 0771770173, 0748858745. 625783

MAŞINI,UTILAJE,INSTALAŢII

• **Vând maşină** semănat porumb, SPC6. Informaţii 0788725204. 611532

• **Vând manitu** cu cupă cereale, ridică 6 m, met 1000 L, 20 m sămănătoare porumb 6 rânduri, feltirizare cărucior transport, toate stare perfectă, preţ la vedere. Informaţii 0722255419. 627283

• **Vând plug** 3 brazde pentru tractor 45 CP, sau la schimb cu porc gras. Tel. 0744779145. 612566

• **Vând plug** arat 3 fiare, cadru ţeavă. Informaţii 0788725204. 578647

ÎMPRUMUTURI FINANCIARE

• **Oferim împrumuturi!** 1.000- 100.000 Euro! 12 LUNI! Întreaga plată la final! 0726.842.692,0743.787.609. Posibilităţi prelungire contract împrumut notarial 0% dobândă. 624838

• **Ofertă! Valută** rapid cu 4% plata la final! Telefon 0721.492.429. 625445

CITAŢII

• **Părăţii Mihuţ** Gafia şi Mihuţ Irina sau moştenitorii lor sunt citaţi la Judecătoria Gurahonţ pentru termenul din 17.12.2009, în proces cu Poscoara Floare pentru masa succesorală şi partaj dosar 903/238/2009. 634858

• **Părăţii Zoica** Petru şi Boje Ana sunt citaţi la Judecătoria Gurahonţ pentru termenul din 14.12.2009 în proces cu Miclean Iustin pentru uzucapiune dosar nr. 748 /238/2009. 634741

DIVERSE

• **Cumpăr argint vechi, plata pe loc. Telefon 0746.640.350.** 625652

• **Cumpăr cupru** la 14 lei, alamă la 8 lei şi 50 de bani, baterii la 16 lei, pene vechi şi noi, şpan de alamă şi radiatoare vechi la 7 lei. 0758.506.342. 634940

• **Cumpăr cupru** la 14 lei, alamă la 8 lei şi 50 de bani, baterii la 16 lei, pene vechi şi noi, şpan de alamă, şi radiatoare vechi la 7 lei. 0748.912.117. 634949

• **Cumpăr mobilă** din lemn, cărţi, bibelouri şi alte obiecte vechi. Telefon 0744.203.945. 607107

• **Cumpăr pene** vechi şi noi, baterii uzate, cupru. Ofer preţ bun,0755.920.069. 625821

• **Cumpăr pene** vechi- noi, la preţ convenabil. Telefon 0745.983.893. 617115

• **Cumpăr pene,** vechi şi noi baterii, cupru, fier vechi, neferoase, 0754.277.346, 0742.809.614. 634208

• **Vând ţuică** prună 52 garde, tărie calitate, foarte bună, 30 lei(Ron), 0357/888224. 634438

• **Vând ţuică** prune 52 grade, de Chisindia. Telefon 0742.435.545. 625145

• **Vând acordeon** Hohner 120 basi, electronic şi staţie Vermona. 0748171292. 625805

• **Vând frigider** cu congelator, canapea bibliotecă, bucătărie, dormitor, cântar grâne, butelie aragaz, uşi, ferestre, 0357/ 428153, 0721.576.774. 635905

• **Vând fular** mare nurcă, palton de lână alb nr. 16 cu guler şi căciulă vulpe polară, palton de lână maro (brăduleţ nr. 14), palton nou gri, palton nou negru.Telefon 0257/ 219256. 625496

• **Vând grajd** 20 mp/12 m3, cărămidă şi 1,5 ha teren în jur. Preţ 1 Eur/mp, loc casă de vacanţă. Telefon 0257/316498. 627960

• **Vând maşină** cusut Zsinger, 2 butelii aragaz de 6 litri, 2 sobe petrol. Telefon 0257/ 283758. 633131

• **Vând tablouri** - pictori consacraţi. Informaţii 0723268475. 608599

EXPERŢI ÎN IMOBILIARE
romimo.ro
PIAŢA DE IMOBILIARE A ROMÂNIEI

DECESE

O inimă a încetat să mai bată, un suflet nobil s-a ridicat la cer, departe de noi, dar mai aproape de Dumnezeu. Un ultim omagiu, o lacrimă şi o floare dragei noastre

educatoare

MAXIMAN ANUŢA

din Gurahonţ.

Înmormântarea va avea loc, sâmbătă, 5 decembrie, la Gurahonţ. Dumnezeu să o odihnească în pace!

Liviu şi Larisa Ţigan

Cu durere în suflet şi lacrimi în ochi anunţăm plecarea în veşnicie a celei care a fost mamă, soacră, bunică şi străbunică,

LUPAŞ MARIA.

Înmormântarea va avea loc Sâmbătă, 5 Decembrie 2009, ora 12.00, în comuna Pilu. Odihnească-se în pace!

Fam. Beşti şi Lupaş

CONDOLEANŢE

În aceste clipe de durere şi tristeţe suntem alături de d-na prof. dr. Corina Zorilă şi d-l ing. Robert Farkaş, acum când o conduc pe ultimul drum pe cea care a fost

FARKAŞ MILEVA.

Un gând de alinare şi mângâiere pentru familia îndurerată din partea conducerii şi colectivului de cadre didactice a Facultăţii de Medicină, Farmacie şi Medicină Dentară din cadrul Universităţii Vasile Goldiş Arad. Dumnezeu să o odihnească!

Prof. univ. dr. Liana Moş

Suntem alături de d-na dr. Corina Zorilă şi d-l ing. Robert Farkaş în dureroasa pierdere pricinuită de decesul mamei şi transmitem sincere condoleanţe familiei îndoliate.

Familia ing. Adrian Moş

Suntem alături des d-na prof. dr. Corina Zorilă şi d-l ing. Robert Farkaş în durerea pricinuită de decesul mamei şi ne exprimăm întreaga noastră compasiune. Sincere condoleanţe familiei îndoliate!

Secţia Medicină Internă a Spitalului Clinic Municipal Arad

Suntem alături de prietenii noştri Robert şi Corina în greaua încercare pricinuită de trecerea în nefiinţă a celei care a fost mamă şi soacră,

FARKAŞ MILEVA.

Dumnezeu să o odihnească în pace!

Alexandra, Delia şi Dadi

Licitație deschisă în perioada 1-15 decembrie 2009!

licitatie.publi24.ro

Abonament fitness — 290

Abonamentul de fitness are o valabilitate de 30 de zile, cu acces nelimitat in intervalul 8.00 - 23.00. Include accesul la sala de fitness dotata cu aparate pentru toate grupele de muschi, program personalizat, asistenta unui instructor fitness. Accesul la sauna gratuit!

Pretul de pornire: 90,00
Pretul normal: 180,00

phoenix grup
calea aurel vlaicu nr 267
Arad

Revelion-2 persoane — 101

Perioada : 31.12.2009 – 03.01.2010; Servicii complete de masa; Masa festiva de REVELION; "Balul noului an" 01.01.2010; Cina traditionala,foc de tabara,degustari de vin fiert si tuica de casa in 02.01.2010; Divertisment musical; Bazin termal

Pretul de pornire: 885,00
Pretul normal: 1.770,00

SC REGINA NOPTII SRL HOTEL MONEASA
Moneasa
Tel.: 0257/ 313.151
www.hotelmoneasa.ro

Pachet pensiune 3 zile (caini si pisici) — 218

-hrana
-plimbare(minim de 3 x /zi) - La cererea stapanului se poate plimba si in regim special. -Perioada la alegere
-Toate rasele

Pretul de pornire: 30,00
Pretul normal: 60,00

Cosmetică canină și Pensiune animale

STAN CORNELIA
Avrig Nr. 22
Arad
Tel.: 0723837705

2 baxuri apa cu continut scazut in Deuteriu — 77

2 baxuri apa cu continut scazut in Deuteriu "Preventa 105" = 12 sticle (tratament pentru 12 zile); 1 sticla = 2 Litri;

Pretul de pornire: 279,32
Pretul normal: 558,64

ROTIPAL
Turturicii 19
Arad
Tel.: 0257-251860
http://www.preventa.go.ro/

Abonament 10 sedinte Aerobic- Hardcorecardio — 256

Hardcore Cardio iti ofera un program complet diferit de antrenament, 2 zile pe saptamana. Antrenamentul intens si deosebit de solicitant, numit si antrenament pliometric, care include: kickbox, dans si miscari de aerobic. ! Oferta nu este valabila pentru Membrii Panoramic Gym

Pretul de pornire: 60,00
Pretul normal: 120,00

PANORAMIC GYM
Zona Industr. Micala
Arad
Tel.: 0357-445.904
www.panoramicgym.ro

Bilet revelion-2 persoane — 232

Muzica buna, lautari, mancare si bautura pe cinste , ambianta placuta si distractie maxima. Invitatie de 2 persoane.

Pretul de pornire: 200,00
Pretul normal: 400,00

NO NAME Strand Neptun
str. Maculii nr11
Arad
Tel.: 0729898897

EPILARE DEFINITIVA LASER — 323

LASERUL FOLOSIT PENTRU ACEASTA PROCEDURA MEDICALA ESTE UN LASER ND.YAG DE ULTIMA GENERATIE CU LUNGIME DE UNDA DE 1064NM . PRODUCTIE "FOTONA"

Pretul de pornire: 299,13
Pretul normal: 598,26

Clinica DIANTUS ESTETICA
Str Radu de la Afuma nr 35
Arad
Tel.: 0257 – 271.128
www.diantus.ro

Unitate centrala Acer Veriton 2800 — 261

Procesor Intel Celeron D 2800 MHz 64 bit (LGA775) -Memorie DDR2 1 GB Dual Channel -Hard Disk 80 GB Serial-ATA -DVD-ROM 16x -Sunet 7.1 -8 x USB 2.0Slot -PCI-Express -Retea GigaBit 1000 MB/s

Pretul de pornire: 199,50
Pretul normal: 399,00

dataSPOT Computers
Bd.N.Titulescu bl 301 sc B parter
Arad
Tel.: 0771-505.836
www.dataspot.ro

Tablou Startonight DualView - DTB039 — 271

Printurile din gama speciala Startonight Dual-View sunt reproduceri de calitate superioara ale celor mai populari si moderni artisti. Auto-iluminatia produsa de imaginile imprimate printr-o tehnologie speciala este vizibila doar in intuneric.

Pretul de pornire: 27,67
Pretul normal: 55,34

City Visual
Armonia Center
Arad
Tel.: 0721 323 188
www.cityvisual.ro

Sedinta Foto — 80

O sedinta foto dureaza 1-2 ore, se trag 80-100 cadre din care se aleg cate va plac iar se prelucreaza din aceste 20. Toate celelalte imagini se vor livra pe CD, in format Jpeg. Fotografiile vor fi realizate de Valerian Ardelean.

Pretul de pornire: 250,00
Pretul normal: 500,00

Valerian Ardelean
Arad
valerian-ardelean.blogspot.com/

CANAPEA EXTENSILBILA — 212

imitatie piele culoare/negru cu lada dimensiuni : 241x85x144 suparafata canapea : 130/204

Pretul de pornire: 1.459,50
Pretul normal: 2.919,00

CONFORT DESIGN PLUS S.R.L
POETULUI 1 C
Arad
Tel.: 0357/445907

jaluzele verticale-portocalii — 214

1. lungime 2m 2. inaltime 1,5 m 3. material: beata 4. culoare : portocaliu

Pretul de pornire: 151,50
Pretul normal: 303,00

EUROJORDAN S.R.L.
CORNELIU COPOSU NR. 2
ARAD
Tel.: 0257/211250

Camasa de noapte unicat "Luxury Desire" — 100

Marime: 40 Culoare: crem Compozitia fibroasa: 96% saten, 4% elastan – dantela 100% poliamid

Pretul de pornire: 67,50
Pretul normal: 135,00

SPRING MOMENT
Revolutiei 35
Arad
Tel.: 0257-251860

Seturi de lenjerie intima marca Sariana — 85

1. Set sutien + chilot; Sutien-Marimi: 75 B; 75 C; 85 C.Culoare: negru Chilot- Marime: 38; Culoare: negru

Pretul de pornire: 83,50
Pretul normal: 167,00

SPRING MOMENT
Revolutiei 35
Arad
Tel.: 0257-251860

Craciun 2 persoane — 107

3 nopti de cazare in camere DB** ; Pensiune completa; Cina festiva din data de 25.12.2009; masa traditionala de Craciun; Piscina acoperita; Divertisment muzical; 24-27.12.2009.

Pretul de pornire: 450,00
Pretul normal: 900,00

SC REGINA NOPTII SRL HOTEL MONEASA
Moneasa
Tel.: 0257/ 313.151
www.hotelmoneasa.ro

Abonament Wellness — 249

Acet abonament permite accesul in zona wellness, zona in care clientul beneficiaza de piscina, sauna si jacuzzi, intr-un numar nelimitat de intrari, timp de o luna ! Oferta nu este valabila pentru Membrii Panoramic Gym

Pretul de pornire: 110,00
Pretul normal: 220,00

PANORAMIC GYM
Zona Industr. Micala
Arad
Tel.: 0357-445.904
www.panoramicgym.ro

Voucher — 237

Agentie Organizare Nunti si Evenimente, filmari, decor sali nunti/botez, marturii, invitatii de nunta. Ziua nuntii este ziua vietii tale si trebuie sa fie perfecta de aceea noi iti oferim un voucher de 2000lei.

Pretul de pornire: 1.000,00
Pretul normal: 2.000,00

Viviane Decor
Bdul Revolutiei Nr. 44
Arad
Tel.: 0722211171
www.viviannedecor.go.ro

Pachet 5 sedinte Electrostimulare — 267

O sauna profesionista ,moderna cu efecte benefice asupra organismului. Sub actiunea razelor infrarosii se activeaza procesul de transpiratie din interiorul corpului si astfel substantele nocive sunt impinse afara din corp prin pori. ! Oferta nu este valabila pentru Membrii Kastel Center SPA

Pretul de pornire: 122,50
Pretul normal: 245,00

KASTEL CENTER SPA
Zo.Industr.Micalacea 1 EST
Arad
Tel.: 0357-445.904
www.kastelcenterspa.ro

Abonament cotidian Jurnal Aradean — 317

Abonament cotidian Jurnal Aradean – 1 an de zile

Pretul de pornire: 84,50
Pretul normal: 169,00

INFORMMEDIA Arad Redactia Jurnal Aradean
Arad
Tel.: 0257 281 802
www.aradon.ro

Garnitura summer — 213

Garnitura summer compusa din 2 compente imbricate in stofa de calitate superioara. Dimensiune 251cm x 150cm. Cotta international la aceasta garnitura va face cadou patru perne dimensiune65 x 55, umplute cu tocatura de polivretorn si vata.

Pretul de pornire: 720,00
Pretul normal: 1.440,00

Cotta international
Str Bicaz Nr. 1-5
Arad
Tel.: 0257/278600

Revelion 2 persoane_HOTEL PHOENIX — 283

Hotel Phoenix este situat la intrarea în Arad, în proximitatea principalei căi de călătorie către şi dinspre apusul Europei. Restaurantul Phoenix oferă cu precădere preparate ale bucătăriei tradiţionale - româneşti dar şi internationale.

Pretul de pornire: 210,00
Pretul normal: 420,00

phoenix grup
calea aurel vlaicu nr 267
Arad

Abonament – tratament facial antirid — 210

Abonament –tratament facial antirid • 2 sedinte tratament ultrasunet • 1sedinta de peeling biologic

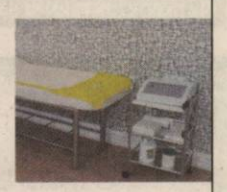

Pretul de pornire: 70,00
Pretul normal: 140,00

CALIPSO PROJECT
George Cosbuc
Arad
Tel.: 0756294540

Mobilier stejar albit — 260

Mobilier stejar albit Dimensiuni: -latime- 70 cm -adancime – 45,5 cm -inaltime -62 cm

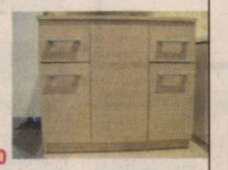

Pretul de pornire: 189,50
Pretul normal: 379,00

PIASTRELLE SRL LUGOJ
Calea Timisorii 170
Arad
Tel.: 0357-442.912
www.piastrelle.ro

Pachet 5 conserve hrana caini Purina Happy Plus — 225

Pachet 5 conserve hrana caini Purina Happy Plus cu pui 1200 gr

Pretul de pornire: 15,00
Pretul normal: 30,00

Cosmetică canină și Pensiune animale

STAN CORNELIA
Avrig Nr. 22
Arad
Tel.: 0723837705

Sunt alături de d-na prof. dr. Corina Zorilă şi d-l ing. Robert Farkaş în aceste momente dureroase când iubita lor mamă,

FARKAŞ MILEVA,

a trecut la cele veşnice. Sincere condoleanţe familiei îndurerate!

Geta Pădurar

Suntem alături de prietenul nostru Robert Farkaş în greaua încercare pricinuită de moartea mamei dragi.

Familia prof. dr. Haiduc Cristian şi Gina

Suntem alături de colega noastră, Ioana Per, în tristele momente pricinuuite de decesul bunicului şi transmitem sincere condoleanţe întregii familii.

Colectivul Grădiniţei PP 1 Arad

Suntem alături de Rodica şi familia sa în greaua durere a despărţirii premature de cel care a fost,

NELU GOTHARD.

Dumnezeu să-l odihnească!

Colegii de la COTREX SCM

Transmitem sincere condoleanţe familiei Lazar Ciprian şi Daniela, în aceste momente grele pricinuite de pierderea mamei iubite

BLAJ SILVIA.

Babutia Florin şi mama Lenuţa Tocoi, din Gurahonţ

Suntem alături de familia greu încercată de decesul cuscrului nostru,

DUMITRU VASILE.

Dumnezeu să-l odihnească!

Fam. Sala

Transmitem sincere condoleanţe verişorilor noştri şi întregii familii îndoliate de decesul celui care a fost,

DUMITRU VASILE.

Fam. Toader şi Misa

Sunt alături de nepoţii Valeriu, Cristina, Cornelia la durerea pricinuită de decesul tatălui şi fostului soţ,

VALER CINCU.

Dumnezeu să-l ierte!

Giovana Roman - Mărgineanu

Mulţumesc tuturor rude, prieteni, vecini, foşti colegi şi cunoştinţe care au fost alături de mine prin prezenţă şi flori în marea durere a pierderii soţului meu drag,

DĂNILĂ PĂDUREANU,

decedat la 28 noiembrie 2009.

Soţia Liza Pădureanu

Program mica publicitate:
pe B-dul Revoluţiei, nr. 81
luni-vineri: 8.00-18.00,
duminică: 9.00-13.00,
pe Poetului 1C (hala 36)
luni-vineri: 9.00-16.00.

COMEMORĂRI

Patru anotimpuri şi-au legănat zborul peste mormântul părintelui nostru

prof. univ. dr.

ALEXANDRU ROZ,

omul de mare prestigiu intelectual şi moral, care şi-a stimulat discipolii spre activităţi creatoare spre implicare, eficacitate şi optimism, inloculându-le sentimentul demnităţii naţionale şi bucuria ţintelor înalte. La comemorare unui an de la plecarea spre seninătăţi astrale, în tristă simbioză, durerea, dragostea şi recunoştinţa ne domină sufletele.

Mugur Alexandru Roz, fiu şi Julieta Roz, noră

În galeria marilor bărbaţi ai Aradului,

prof. univ. dr.

ALEXANDRU ROZ

va rămâne istoricul. A însemnat operă şi stare de spirit întru istorie, conştiinţă istorică generând nevoia noastră de noi înşine, ideea climatului cultural, deschis în succesiunea generaţiilor. O crizantemă albă pentru spiritul său înalt, plecat la început de decembrie 2008, când a avut loc marea trecere în noua identitate, robul lui Dumnezeu

ALEXANDRU.

Din spaţii siderale, va înfrunta nemărginirea timpului valurile uitării, păstrând gândul românesc în lumină.

Felicia Roz

7 decembrie 2008

- distinsul Dascăl - Profesor Universitar Doctor

ALEXANDRU ROZ,

se află la masa de lucru. Era ora 21,50, parcă auzise glasul clopoţelului, i-a ascultat chemarea şi s-a dus să moară puţin. De la dânsul am înţeles că este important conţinutul ştiinţific al mesajului pe care-l transmiţi, dar esenţial este pasiunea şi căldura cu care-l transmiţi. La împlinirea unui an de la trecerea în eternitate, de unde ne veghează cu sufletul lui blând şi cald. Transmitem sincere condoleanţe familiei greu încercate.

Absolvenţii clasei a-XI-a C a şcolii medii nr. 3, împreună cu dirigintele profesor Iustin Cornea.

Promoţia 1960

SERVICII FUNERARE

IN MEMORIAM
NON STOP!
KUKI - servicii funerare complete
Oferă toată gama de sicrie, accesorii şi servicii funerare la preţuri avantajoase.
- cameră toaletat
- cameră frigorifică
- capac frigorific
Transport Intern şi Internaţional
Contact: Arad, str. Mihai Eminescu, nr. 4 (în curte)
Tel: 0257/211.929, mob: 0723343964
www.inmemoriamkuki.com
(H-67178)

Preluarea anunţurilor pentru următoarea zi se face până la ora 16.00 la ambele sedii, cu excepţia anunţurilor de deces, care se primesc până la ora 18 .00, la sediul din Bd. Revoluţiei 81 .

RO STYL COMPANY
SERVICII FUNERARE
Arad, Str. Eminescu nr. 22
(lângă Poştă)
tel. 21.44.22,
mob. 0728.690.121
TOTUL ESTE NEGOCIABIL
Gratuit:
- capac frigorific (1 zi)
- transport sicriu gol în Arad
PLATA DUPĂ ÎNMORMÂNTARE
TRANSPORT INTERN ŞI EXTERN
(H-49043)

www.Doliu.ro

Cu adâncă durere, anunţăm că se împlinesc 6 luni de când ne-a părăsit fulgerător, la numai 72 ani, cel care a fost,

FILIP DUMITRU,

soţ, tată, socru, frate şi cumnat. Cu regrete şi tristeţe anunţăm pe toţi cei care doresc să participe la parastas, sâmbătă, 5 decembrie 2009, ora 11,00, la Catedrala Ortodoxă Veche.

Soţia, fiul Dan şi nora Ane

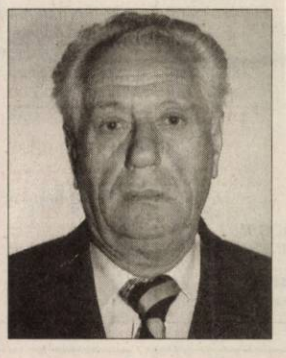

Cu inima frântă de durere, amintesc împlinirea a 40 de zile de la trecerea în eternitatea a soţului meu drag

VASILE NEAGU.

Rog pe bunul Dumnezeu să-i dea odihna binecuvântată, ca răsplată a vieţii lui zbuciumate pe pământ! Parastasul, sâmbătă, 5 decembrie, ora 12.00, la Catedrala Veche.

Soţia

Lacrimi şi rugăciuni la comemorarea a 6 săptămâni de la decesul celui care a fost dragul şi bunul nostru soţ, tată şi bunic,

Psiholog

HUI PETRU.

Slujba de pomenire va avea loc sâmbătă, 5 decembrie 2009, ora 12.30, la Catedrala Ortodoxă Nouă.

Familia îndoliată

Cu durere, dor şi tristeţe amintim că s-au scurs 40 zile de la plecarea de lângă noi a tatălui şi bunicului nostru drag,

MIHAI PĂSCULESCU (MIŞU).

Dumnezeu să-l odihnească în pace! Parastasul va avea loc duminică, 6 decembrie 2009, la Biserica Ortodoxă din localitatea Cicir, ora 11.00.

Horia, Manu şi Marius Păsculescu

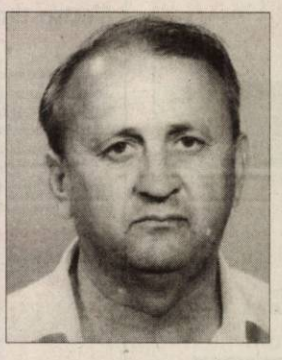

Azi, 4 decembrie 2009, se împlineşte 1 an de când ne-a părăsit neaşteptat,

POPA IOSIF,

suflet nobil, bun şi iubit de toţi. Dumnezeu să-l odihnească în Împărăţia Sa!

Soţia şi fraţii
Teodor şi Ioan

Când se stinge o lumânare, o aprinzi din nou, dar când se stinge o viaţă, o plângi mereu, cu tristeţe şi amar,

BUDA LENA,

din Pâncota.

Parastasul va avea loc duminică, 6 decembrie 2009, ora 12,00 la Mănăstirea din Şiria. Dumnezeu să te odihnească în pace. Nu te voi uita niciodată mama mea dragă!

Fiica Lenuţa, nepoţii Marinela, Andrei şi Lucian

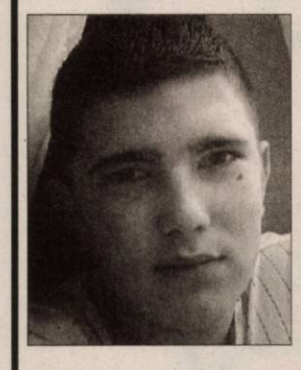

Omagiem 6 luni de la plecarea ta în lumea celor drepţi, scumpul nostru

PAGUBĂ OVIDIU-CRISTIAN.

Nu te vom uita niciodată. Parastasul va avea loc duminică, 6 decembrie 2009, ora 12.00, la Biserica Sega II.

Tati, mami şi sora Ioana

Cu durere în suflet amintim trecerea unui an de la despărţirea de cel care a fost

GUDIU ANTONIU.

Parastasul va avea loc sâmbătă, 5 decembrie 2009, ora 12.00, la Biserica Şega I.

Soţia Elena, fiica Antonela cu familia

Acum 7 ani pe 11 decembrie a plecat dintre noi cea mai importantă persoană din viaţa noastră, fiul nostru

FELIX COSMIN.

Vor trece anii dar amintirea chipului tău drag, vocea şi paşii tăi vor fii vii în inimile noastre la fel durerea şi dorul. Cât vom trăi vom înălţa la Dumnezeu o rugăciuni pentru sufletul tău, iar pe mormânt o lumânare, lacrimi şi flori! Parastasul, duminică 6 decembrie, ora 12.00, Biserica din Bujac.

Mami şi tati

Am învăţat cel mai greu lucru din viaţă, să trăim fără tine dragul nostru soţ, tată, bunic, socru

NICU MEMET.

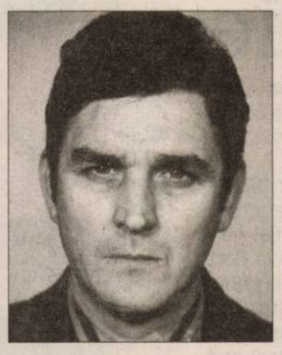

Te-ai stins ca o lumânare, fulgerător şi mult prea repede. S-au scurs 40 zile de când a plecat la Domnul dragul nostru,

NICU.

Parastasul, duminică 6 decembrie 2009, la biserica din Micălaca, Parcul 23 August.

Familiile Memet şi Ipollitto

Cu inimile îndurerate anunţăm 1 an de la trecerea în eternitate a scumpului nostru soţ, tată şi bunic,

SELEJAN IOAN.

Amintirea lui va rămâne veşnic vie în sufletele noastre. Dumnezeu să-l odihnească în pace! Parastasul va avea loc sâmbătă, 5 decembrie 2009, ora 12.00, la Biserica Ortodoxă din Grădişte.

Familia

În data de 7 decembrie 2009, se împlineşte un an de la decesul celei care a fost,

OLAH ELENA.

Parastasul va avea loc sâmbătă, 5 decembrie 2009, la Catedrala Ortodoxă din Piaţa Catedralei. Dumnezeu să o odihnească!

Familia

4 Decembrie rămâne ziua în care liniştea şi bucuriile vieţii s-au transformat în dureri şi lacrimi prin pierderea dragei noastre

ZENI HĂLMĂGIAN,

la numai 43 ani.

Pentru sufletul tău bun, îl rugăm pe bunul Dumnezeu să-ţi dăruiască pace, linişte şi odihnă veşnică! Te vom plânge mereu.

Fiul Victor şi soţul Ştefan

Azi 4 decembrie 2009 se împlineşte un an de la decesul celui care a fost

prof. MORNĂILĂ GHEORGHE.

Un moment de aducere aminte celor care l-au cunoscut. Dumnezeu să-l odihnească în pace!

Familia Dimitrie Mornăilă

Veşnică amintire, veşnică pomenire celui care a fost soţ, tată, socru şi bunic

BOTIŞ GAVRILĂ,

de la a cărui trecere în nefiinţă se împlinesc 6 săptămâni. Dumnezeu să-l odihnească în pace! Parastasul va avea loc sâmbătă, 5 decembrie 2009, ora 12.00, la Biserica Ortodoxă Micălaca.

Familia îndoliată

Se împlineşte un an de când a plecat de lângă noi, mult prea devreme din această viaţă,

ZENI HĂLMĂGIAN.

Cu lacrimi nesfârşite păstrăm vie amintirea celei mai bune fiice, soră şi nepoată. Dumnezeu să-ţi dea odihnă veşnică!

Mama Brînduşa, fratele Păvălică cu familia şi mătuşa Rodica Tomiuc cu familia

Un pios omagiu, o clipă de aducere aminte şi o rugăciune la 1 an de la trecerea în nefiinţă a prietenei noastre,

ZENI HĂLMĂGEAN

(din Sebiş).

Dormi în pace prietenă dragă!

Luci şi Ghiţă Brădean

Stropim cu lacrimi şi dor tristul tău mormânt la împlinirea unui an de când ne-ai părăsit pentru totdeauna dragul nostru soţ, tată, socru şi bunic,

TUDURI ALEXANDRU DOREL.

Familia îndoliată

Pios omagiu

ec. DĂRĂBAN IOAN

la a 17-a comemorare. Dumnezeu să-l odihnească în pace!

Relly

✝ S-a scurs un an de la dureroasa despărţire de cea care ne-a fost mamă şi bunică grijulie,

ORĂDAN EVA

(născută HAZELHOFFER).

Slujba de pomenire va avea loc astăzi, 4 decembrie, ora 17,00, la Biserica Catolică din Grădişte. Va rămâne veşnic în inimile noastre. Dumnezeu să o odihnească!

Familia îndoliată

O lacrimă şi tristă aducere aminte la împlinirea a 2 ani de la plecarea în nefiinţă din mijlocul celor dragi a bunului nostru prieten

BORTEŞ NICOLAE.

Dumnezeu să-l odihnească în pace!

Familiile Stanciu şi Plev

Un dor nemărginit, durere şi pustiul din sufletele noastre sunt aceleaşi şi acum la 7 ani de când destinul nemilos ne-a luat de lângă noi cea mai dragă fiinţă din viaţa noastră,

Dr. MĂRGINEANU NICOLAE

- medic veterinar.

Dumnezeu să-i odihnească în pace sufletul său nobil şi blând!

Familia Mărgineanu

Au trecut şase săptămâni de când a încetat din viaţă

BERAR MARIA.

Parastasul va avea loc Sâmbătă, 5 Decembrie 2009, la Catedrala Veche, începând cu ora 12.30.

Familia

Astăzi se împlinesc 2 ani de când cel mai drag tată, socru şi bunic,

HORGA IOAN,

din Chişineu Criş,

ne veghează de acolo de sus, ocrotindu-ne cu harul lui neasemuit. Să te iubim a fost uşor, să te uităm e imposibil. Odihneşte-te în pace suflet blând!

Îţi purtăm aceeaşi recunoştinţă şi scumpă amintire, soţia Ecaterina, fiicele Florica şi Maria, ginerele Teodor, nepoţii Alina, Loredana şi Alin

www.Doliu.ro

Un ultim omagiu celor plecaţi dintre noi...

Preluarea anunţurilor pentru următoarea zi se face până la ora 14.00, cu excepţia anunţurilor de deces, care se primesc până la ora 19.00.

Anunţurile de deces se publică GRATUIT!

Transformă gătitul în artă!

Izvor de sănătate

Conţinutul redus de calorii şi numeroasele fibre pe care le conţine, fac ca mărul să reprezinte un adevărat izvor de sănătate şi vitalitate. Datorită proprietăţilor sale acest fruct nu trebuie să lipsească din alimentaţia copiilor. Iată o reţetă delicioasă pentru ei:

Clătite cu mere: ingrediente: 200 gr făină, 400 ml lapte de soia, 2 mere, 1 plic praf de copt, 1 plic zahăr vanilat, 3 linguri ulei de floarea-soarelui, 1 linguriţă zahăr pudră, 1 praf de sare. Preparare: Într-un castron amestecaţi făina cu praful de copt, adăugaţi laptele de soia, sarea şi zahărul vanilinat. Amestecaţi bine. Curăţaţi merele şi tăiaţi-le în felii subţiri. Încingeţi uleiul într-o tigaie de teflon, turnaţi aluatul pentru clătită, acoperiţi cu câteva felii de măr şi coaceţi. Apoi pliaţi peste feliile de măr şi rumeniţi pe ambele părţi. Serviţi clătitele pudrate cu zahăr amestecat cu scorţişoară.

Ciuperci cu legume

Pentru prepararea acestei reţete avem nevoie de: ciuperci champignon, 1 bucată praz, 3 bucăţi ardei sau gogoşari, 3 linguri de vin alb, 3 linguri de ulei, sare, piper şi vegeta. Mod de preparare: se taie felii ciupercile şi ardeii, prazul se taie rondele (de mărimea 3-4 cm), apoi rondelele se taie felii subţiri (pe lungime). Se pun toate într-o cratiţă cu ulei. Când ciupercile au lăsat puţină zeamă, se introduc condimentele împreună cu vinul. Se mai lasă câteva minute. Se servesc cu mămăliguţă sau cartofi pai.

Magie în bucătărie

Chiar dacă ne aflăm în post, Jurnal Arădean îţi oferă în ediţia de azi câteva reţete cu care-ţi vei încânta toată familia.

Brioşe cu căpşuni: pentru aluat avem nevoie de: 100 ml apă, 100 ml ulei, 350 gr făină, un vârf cuţit de drojdie şi unul de sare. Preparare: amestecăm toate ingredientele până formăm un aluat, pe care îl lăsăm la dospit 60 min. După ce este gata, umplem formele de brioşe cu el şi introducem totul la cuptor. Când sunt gata, scoatem brioşele din forme şi le însiropăm bine (cu compot de fructe sau cu sirop de căpşuni), iar deasupra aşezăm căpşunile şi pudrăm cu zahăr vanilinat.

Ştrudel cu vişine: Ingrediente: o foaie de plăcintă, 1 kg vişine (proaspete sau congelate) o ceaşcă de zahăr, 1-2 linguri de pesmet şi 2 linguri de unt. Preparare: se pun vişinele într-un castron cu zahăr. Se întinde foaia de plăcintă, se stropeşte cu unt topit şi se presară pesmet. Se pun vişinele, scurse de zeamă, pe toată suprafaţa, apoi se rulează, se taie în bucăţi şi se pun în tava unsă cu unt. Se lasă în cuptor o oră. La final se pudrează cu zahăr.

Prăjitura „Zori de zi“: Ingrediente: 12 linguri de ulei, 14 linguri de zahăr, 14 linguri de apă, 18 linguri de făină, 2 linguriţe de praf de copt, 1 vanilie, 2-3 linguri de cacao, 1 cană de nucă măcinată. Se amestecă uleiul, zahărul şi apa cu mixerul, apoi se adaugă făina, praful de copt şi vanilia. La sfârşit se adaugă nuca. În tava unsă şi tapetată cu făină se toarnă jumătate din compoziţia rezultată. În jumătatea rămasă se pune cacao, apoi se răstoarnă şi restul în tavă.

Peşte cu garnitură de orez: file de cod, orez, ulei, făină, ceapă, ardei graşi, morcovi, usturoi, lămâie, pătrunjel verde, sare şi piper. Orezul se pune la fiert apoi se stoarce. Se curăţă şi se taie cubuleţe ceapa, ardeii, morcovii şi usturoiul, iar pătrunjelul se toacă. Legumele se călesc în puţin ulei, apoi se adaugă apă şi se înăbuşesc. Se amestecă legumele cu orezul şi se condimentează. Peştele se condimentează şi se dă prin făină apoi la fript.

Salată de orez cu ţelină: 500 gr orez, 1 borcan de ardei în ulei, 4 bucăţi ţelină, ulei de măsline şi busuioc, sare şi piper după gust. Fierbeţi orezul în apă cu sare, după care-l treceţi prin apă rece. Orezul se pune într-un bol peste care se adaugă 6 linguri de ulei de măsline, sare şi piper. Tăiaţi ţelina şi ardeii în cubuleţe mici şi amestecaţi bine cu orezul. Decoraţi cu frunze de busuioc.

Dovlecei a la grec: Ingrediente: 1,5 kg dovlecei, 150 ml ulei, 400 gr mazăre la conservă, 1 ceapă roşie, 1 lămâie, 1 legătură de pătrunjel, sare, piper alb, 50 gr făină. Se curăţă dovleceii de coajă şi se taie cubuleţe. Ceapa se curăţă şi se taie julien, apoi se pun la călit în ulei încins, până se rumenesc.

Se adaugă făina în ploaie, dovleceii cubuleţe şi mazărea scursă de zeamă. Se fierbe tot amestecul la foc mic, timp de 30 de minute. La final, se drege cu sare şi piper alb şi se răstoarnă pe un platou, ornând preparatul cu mărar şi felii de lămâie.

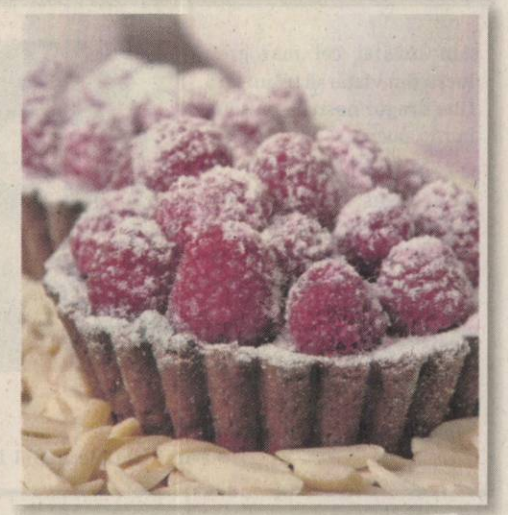

Dietă de weekend

Acest regim durează două zile şi se bazează pe alimente bogate în proteine, calciu şi vitamine pentru energizarea organismului. Dacă este urmată întocmai se pot pierde între 2-3 kg/ săptămână.

Sâmbătă

Dimineaţa: Beţi 1/2 l de apă, pentru eliminarea toxinelor. După 30 min beţi un suc de grapefruit, iar peste alte 15 min un sfert de litru de lapte degresat în care amestecaţi o linguriţă de cacao şi una de miere.

Prânz: 200 gr peşte slab, fiert sau preparat la cuptor. Se asezonează cu zeamă de lămâie şi ulei de măsline. După 2 ore mâncaţi un iaurt cu o linguriţă de miere.

După amiază: O lămâie stoarsă într-un sfert de litru de apă, în care se pune o linguriţă de miere.

Cina: Fierbeţi timp de 20 de min în 1/2 l de apă 1 kg praz, 500 gr morcovi, 500 gr roşii, 2 tulpini de ţelină şi un vârf de cuţit de cimbru. Se beau trei boluri de zeamă, la intervale de 10 min, apoi consumaţi trei boluri cu legume fierte, asezonate cu vinegreta la intervale de câte 20 de min.

Înainte de culcare: un iaurt cu o linguriţă de miere.

Duminică

Dimineaţa şi la prânz se respectă meniul din prima zi.

Cina: 200 gr peşte fiert şi un bol cu legume.

Înainte de culcare: un iaurt cu o linguriţă de miere.

Luni, zi de calcifiere.

Dimineaţa: se consumă apă, sucul de grapefruit şi cana de cacao cu lapte.

Prânz: 250 gr brânză de vaci amestecată cu un iaurt şi 2 linguriţe de miere.

După amiază: câte 2 mere din compot sau un fruct uscat, la interval de 2 ore.

Cina: 200 gr carne albă şi 300 gr legume fierte, asezonate cu ulei de măsline.

Pagină inspirată din www.culinar.ro

YAZAKI

are un rol important în producerea de sisteme de conectori, blocuri de relee, instrumente de bord, panouri de siguranță și alte produse injectate din material plastic, pentru marii producători din industria automobilelor.

Firma YAZAKI COMPONENT TECHNOLOGY Arad se afla intr-o noua etapa de dezvoltare si extindere fiind in cautarea de noi colegi competenti si talentati pentru echipele de: Productie, Inginerie, Calitate, Logistica, Financiar, HR.

Daca esti o persoana experimentata si responsabila, proactiva, dinamica iar motivatia ta principala este continuua dezvoltarea profesionala, te asteptam sa ni te alaturi pentru urmatoarele posturi:

- **Ingineri proces, echipamente** *(injectie mase plastice, vopsitorie, SMT, asamblare manuala)*
- **Ingineri test** *(ICT, FT, AOI, X-ray)*
- **Ingineri calitate produse si procese** *(mecanice, chimice)*
- **Ingineri lean manufacturing** *(TPS)*
- **Specialist costuri de productie**
- **Planificator productie de serie**
- **Specialist payroll**
- **Tehnicieni test** *(ICT, FT, AOI)*
- **Tehnicieni procese de productie** *(mecanice, chimice, injectie mase plastice)*
- **Tehnician protectia muncii**
- **Tehnicieni mentenanta, scularie**
- **GM administrative team assistant** *(limba engleza nivel avansat, eventual limba japoneza nivel conversational)*

- **Operatori asamblare**

Pentru a aplica trimite-ne CV-ul pe adresa: **yct_recruiting@yazaki-europe.com**

Va oferim conditii de lucru ultramoderne, o atmosfera placuta si provocari pe termen lung intr-o companie multinantionala high-tech!

Pentru orice informații ne puteți contacta la nr. 0372577.002 /0372577.085/ 0372577.087
Doar candidații selectați vor fi chemați la inteviu.

(H-634414)

S.C. MOBELSTOC S.R.L. *angajează:*

Şef Magazin mobilă, *experienţă minim 3 ani*
Tel./fax : 0257/280294, 0728/042093
e-mail : oldgallery@clicknet.ro
(H-632019)

ARMEDIS VITAL *recrutează şi*

plasează personal în domeniul:
• îngrijire vârstnici la domiciliu • bone • menaj
Informaţii la telefon 0724.544.280
sau pe strada Mărăşeşti nr.49. (H-621991)

Mini Market

angajează vânzătoare

Informaţii la telefon:
0746/069917, 0744/391917 (H-634934)

Intreprindere in domeniul automotive din Zona Industriala Vest, angajeaza femeie de servici cu experienta, pentru jumatate de norma (H-633065)

S.C. INTERCITY TRADING SRL

angajează:
• agent livrări (profesionist); • magazioner-gestionar • agent vânzări; • operator contabilitate; • horticultor (grădinar)
Studii medii. CV-ul personal, str. Lugojului 2, după 17.00
(H-588129)

TOP SECURITY, Arad, P-ța Sârbească 1

telefon 0257/280228, 281410, 0770730044
angajează PERSONAL PAZĂ
bărbați și femei zona Sântana.
Organizăm şcolarizare pentru agenți pază.
(H-625820)

SC Radan Impex SRL

Angajează secretară

Cerințe:
- studii medii sau superioare
-cunoașterea lb. engleze
-cunoașterea lg. maghiare constituie un avantaj
-seriozitate, atitudine profesionistă
-abilități de organizare, relaționare și comunicare.

CV-urile se pot trimite prin fax 0257/270280, e-mail: **ofiice@radanimpex.ro**; sau se pot depune la sediul firmei din Arad, Bd. Iuliu Maniu Bl. 36, ap.1, până în data de **9.12.2009** inclusiv. Informații la telefon **0257/270280,** doar persoanele selectate vor fi contactate.
(H-625823)

COFICAB Eastern Europe

Recrutăm persoane motivate pentru a creşte împreuna cu organizaţia şi a-şi construi o carieră de success în cadrul organizaţiei:

TEHNICIAN IT

Salariu atractiv, tichete de masa din prima zi, transport gratuit, al 13-lea salar

Responsabilitati:
- intretinerea si configurarea structurii informatice a companiei si asigurare de suport utilizatorilor

Cerinte:
- studii superioare - informatica
- foarte bune abilitati referitoare la telecomunicatii, administrare retele, retele wireless si herdware
- cunostinte bune de limba engleza
- experience in AS/400 reprezinta un avantaj

Vă rugăm, trimiteți CV-urile la adresa de e-mail **human.resources@coficab.ro,** la nr.de fax **0257202601** sau la sediul companiei din Arad, str.III, nr.2, Zona Industriala Vest, de luni pana sambata intre orele 6-22. **Informații suplimentare la tel: 0257 202632**
(H-625076)

Scoala de Soferi Autorizata ARR

OFERTA ! CUSTOM
categoria : B
Cel mai mic tarif 490 lei
Inclus: Orele de conducere, carburantul,orele de legislatie rutiera, imprimatele pentru dosar, simularea examenului teoretic pe calculatoare cu monitoare TOUCH SCREEN, program similar cu cel de la politie.
INSCRIERI ZILNIC ! PLATA si in RATE !
Tel: 0740972900 ; 0727476767
Tel : 0257 254196 www.custom.go.ro

REVELION 2010

CASA JELEN şi **DJ ALEX** te aşteaptă la o petrecere cu bucate alese, voie-bună, tombolă şi surprize!
10% reducere pentru grupuri.
Informaţii şi rezervări:
Tel.: 0257-283-329, 0722-566-521.

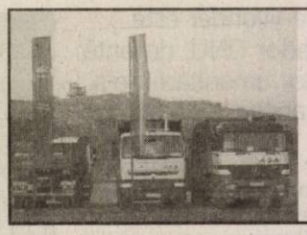

SC .A.S.A. SERVICII ECOLOGICE SRL vă stă la dispoziție

Colectare, transport, depozitare deșeuri solide nepericuloase
Servicii vidanjare
Colectare, transport și valorificare deșeuri reciclabile (balotare)

Service for the Future ·A·S·A·

.A.S.A. Servicii Ecologice SRL, Arad, Soseaua Centura Nord, FN, OP 8, CP 147, Cod: 310580, Jud. Arad
Tel.: 0749 522 792, Fax: 0741 718 688, e-mail: arad@asa-group.ro,www.asa-group.ro

(H-601179)

ANIVERSĂRI

Cu ocazia zilei de naştere, îi dorim bunicului nostru
PANTEA AUREL,
din Sânleani,
multă sănătate, zile frumoase şi să rămână tot aşa, cel mai tare
BUNIC!
LA MULŢI ANI
din partea nepoţilor
Florin, Dani şi Cristi!

Club Striptease

de înaltă calitate angajează
DOMNIŞOARE DANSATOARE. *Salarizare atractivă.*
Pentru informaţii vă rog să contactaţi
0734667908; 0726208675 (H-635518)

Promovează-te cu Jurnal Arădean!

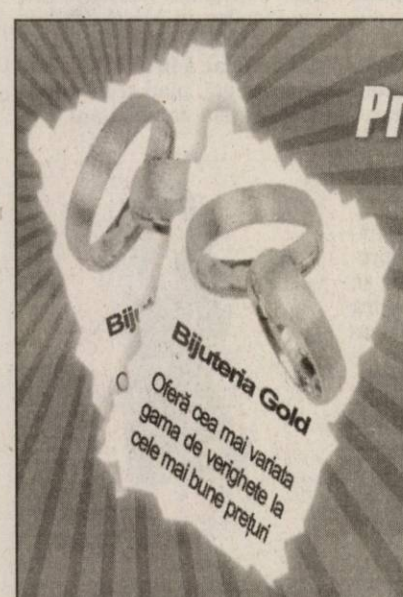

3+1 GRATIS!

Publică 3 anunțuri de mare publicitate in Jurnal Aradean şi îl primeşti pe următorul gratuit. Postează anunțul prin programul online disponibil pe www.jurnalaradean.ro şi beneficiezi de ofertă.

JURNAL ARĂDEAN www.jurnalaradean.ro

SC MASTER LUX ARAD

ANGAJEAZĂ:

❍ AGENT VÂNZĂRI.

Cerinţe :
- *experienţă în domeniul vânzărilor.*
- *cunoştinţe operare PC.*
- *abilităţi de comunicare.*
- *bun negociator.*
- *carnet de conducere cat.B.*
- *experienţă deţinută în domeniul agricol constituie avantaj.*

❍ MECANIC SERVICE.

Cerinţe:
- *experienţa în domeniul maşinilor şi utilajelor agricole.*
- *studii medii/superioare.*
- *disponibilitate la deplasări.*
- *carnet de conducere cat B.*

CV-urile se vor trimite la adresa de e-mail : adriana.nadaban@master-lux.ro (H-609222)

Pensiunea Restaurant Roberto

Organizăm ieftin în mod profesionist

• Nunți • Botezuri • Aniversări
• Petreceri tip corporate • Petreceri pentru copii

Încercăm să transformăm orice eveniment într-un spectacol fără a face compromisuri la calitate. Tel. 0722.348.103
(H-632810)

PE SCURT

• **În beneficiul UNICEF.** Casa de modă Gucci în parteneriat cu UNICEF a lansat o colecţie de genţi, o parte din banii proveniţi din vânzarea produselor (25%) urmând să fie donaţi în folosul copiilor africani afectaţi de virusul HIV. Colecţia de genţi şi accesorii e inspirată din cartea pentru copii „Snowman in Africa".

Prototipul unui avion pe baza energiei solare a zburat pe pista aeroportului din Duebendorf, Elveţia. (Foto: EPA)

Favorită la premiile Grammy

■ Spectacolul decernării este unul din cele patru mari spectacole cu decernări de premii din SUA.

La un concert din Egipt (Foto: EPA)

Los Angeles - Cântăreaţa americană Beyoncé a primit zece nominalizări la Premiile Grammy, devansând alţi artişti, ca Taylor Swift, Black Eyed Peas, Maxwell şi Kanye West, care au primit, fiecare, între şase şi opt nominalizări. Cu albumul „I Am... Sasha Fierce", Beyoncé se situează în fruntea clasamentului, având nominalizări la categorii prestigioase ca cel mai bun disc single al anului, cel mai bun album şi cel mai bun interpret pop feminin. La cea de-a 52-a ceremonie, care va avea loc pe 31 ianuarie la Los Angeles, ea va trebui să o concureze pe Taylor Swift care, la 19 ani, este privită ca o speranţă a muzicii pop americane, multiplu premiată în acest an. Taylor Swift are opt nominalizări, inclusiv la categoria de cel mai bun disc single, cel mai bun interpret pop feminin şi cea mai bună melodie a anului, cu "You Belong With Me". O altă artistă ar putea să le scoată pe Beyoncé şi Taylor Swift din competiţie: excentrica Lady Gaga, nominalizată la cinci categorii. Sursa: NewsIn

Arhiva, adusă în ţară

Bucureşti - O campanie pentru copierea, digitalizarea şi arhivarea emisiunilor Europei Libere aflate la Washigton, prin care ascultătorii din vremea comunismului ai acestui post sunt invitaţi să ajute la strângerea sumei de 300.000 euro necesare a fost lansată oficial, joi, la sediul Radio România. „Europa Liberă, AICI!" este un proiect iniţiat de Liviu Tofan, fost director adjunct la Europa Liberă, care a precizat că arhiva Europei Libere va fi depusă într-un centru de cercetare şi documentare dedicat acestui post. Miza campaniei este găsirea a 100.000 de români (nume dat şi site-ul-ului 100000romani.ro) care au ascultat postul şi care acum vor să contribuie la aducerea în ţară a arhivei. Campania de strângere de fonduri a început de la 1 decembrie şi va fi susţinută pe TV, radio, print, online, dar şi de platforma www.100000romani.ro.

Sursa: NewsIn

Brigita, născută în zodia Gemeni, este pasionată de fitness.

www.aradon.ro

Încă un copil

Hollywood - Tom Cruise şi Katie Holmes au declarat recent că îşi doresc pentru anul 2010 un al doilea copil. Cei doi actori, care au sărbătorit recent a treia aniversare a căsătoriei, au declarat că a sosit timpul să îşi mărească familia şi să îi ofere fetiţei lor, Suri, un frate.

În Top 50

Bucureşti - Lungmetrajul „4 luni, 3 săptămâni şi 2 zile", de Cristian Mungiu, distins, în 2007, cu premiul Palme d'Or la Festivalul de la Cannes, a fost inclus în topul celor mai bune 50 de filme ale anilor 2000, alcătuit de A.V. Club, informează site-ul publicaţiei. Filmul lui Cristian Mungiu s-a clasat pe locul 44.

Relaţie

Los Angeles - Jennifer Aniston (foto) e bănuită că are o relaţie cu Orlando Bloom. La începutul acestei săptămâni, actriţa în vârstă de 40 de ani, a fost zărită în aeroportul din Los Angeles în compania lui Orlando Bloom. Deşi a avut grijă să nu fie văzută în compania actorului, paparazzi au fost pe faţă şi au imortalizat momentul în care au fost întâmpinaţi de managerul actriţei.

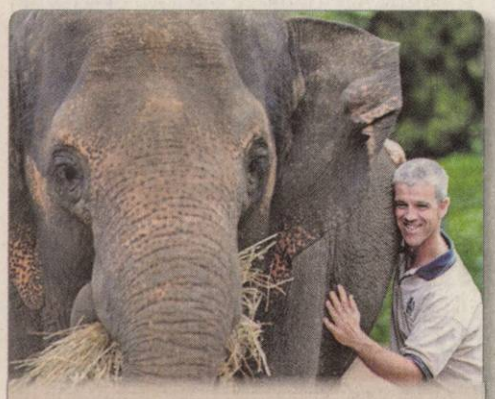

Elefăntica Dakoon trebuie să nască în curând, la grădina Zoo din Melbourne (Foto: EPA)

Recurg la disponibilizări

Washington - Două mari publicaţii americane recurg la disponibilizări pentru a supravieţui crizei din media. Cotidianul Washington Times a anunţat că va disponibiliza 370 de angajaţi, echivalentul a 40% din totalul personalului, în vreme ce altă publicaţie, Miami Herald, renunţă la 24 de posturi. Preşedintele şi directorul publicaţiei Washington Times, Jonathan Slevin, a precizat că disponibilizările fac parte dintr-o strategie de transformare a cotidianului într-un grup de presă al secolului XXI.

„Am elaborat planuri pentru a ne consolida poziţia şi pentru a ne urmări misiunea crucială pe o piaţă a presei în evoluţie şi în vremuri economice tulburi", a explicat acesta, adăugând că proiectele Washington Times trebuie să ţină cont de „realităţile actuale de pe piaţă". Sursa: NewsIn

A fost numit ambasador ONU

■ Stevie Wonder este ambasador ONU, datorită acţiunilor umanitare de-a lungul anilor.

Cântăreţul a devenit ambasador ONU pentru pace (Foto: FAN)

New York - Cântăreţul american Stevie Wonder, recompensat cu mai multe premii Grammy, a fost numit ambasador ONU pentru pace, graţie eforturilor sale umanitare întreprinse în favoarea persoanelor cu handicap, au anunţat, miercuri, reprezentanţi ai acestei organizaţii. Ambasadorii ONU pentru pace sunt celebrităţi din domeniile cinematografic, muzical, literar şi sportiv care promovează acţiunile şi idealurile Organizaţiei Naţiunilor Unite printr-o serie de apariţii publice şi intervenţii în mass-media. Într-un comunicat oficial, Ban Ki-moon, secretarul general ONU, l-a caracterizat pe Stevie Wonder, care este nevăzător, ca fiind „o veritabilă sursă de inspiraţie pentru tinerii din lumea întreagă despre cum să ai succes, în pofida deficienţelor fizice. El şi-a folosit în mod constant vocea şi relaţia specială pe care o are cu publicul pentru a crea o lume mai bună şi mai tolerantă, pentru a apăra drepturile civile şi drepturile omului şi pentru a îmbunătăţi vieţile celor mai puţin norocoşi. Stevie Wonder, în vârstă de 59 de ani, a orbit la puţin timp după naştere, dar a învăţat să cânte la muzicuţă, pian şi tobe încă de la vârsta de nouă ani.

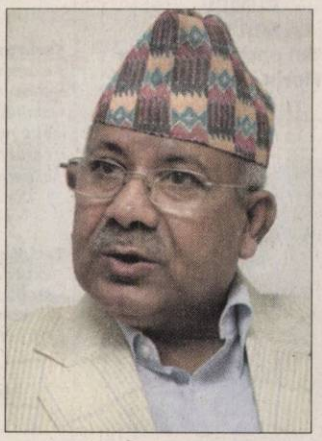

Se întâlnesc la înălţime

Nepal - Guvernul nepalez a anunţat că următorul său consiliu al miniştrilor, din 4 decembrie - cu trei zile înainte de deschiderea conferinţei de la Copenhaga - va avea loc pe vârful Everest la 5.250 de metri altitudine. Însoţiţi de o echipă de medici, miniştri apţi fizic se vor întâlni la Kalapathar, la tabăra de bază a Everestului. Primul ministru Madhav Kumar (foto) şi membrii cabinetului său se vor întâlni mai întâi la Lukla, singurul teren potrivit pentru aterizare în apropierea Everestului. Ei vor să atragă astfel atenţia asupra topirii gheţarilor din Himalaya care formează lacuri ce ameninţă să inunde localităţile cele mai apropiate. În urmă cu câteva luni, miniştrii din Maldive s-au întâlnit pe fundul oceanului pentru a sublinia nevoia urgentă de acţiune împotriva schimbărilor climatice.

Sursa: NewsIn

Solista Fergie, la concertul pentru nominalizările Grammy din LA. (Foto: EPA)

CONCURS
Gheorghe Schill anunţă un concurs canin organizat de Asociaţia Chinologică Arad **/p.3**

VACCINARE
Mihaela Leş anunţă că la Poliţia de Frontieră a început campania de vaccinare **/p.8**

Astăzi: locuri de muncă /p. 10

E-MAIL:
redactia.jurnalaradean@informmedia.ro
adevaruldearad@informmedia.ro

publicitate.jurnalaradean@informmedia.ro
publicitate.adevarul@informmedia.ro

JURNAL ARĂDEAN

FONDAT 1989
APARE LA ARAD
☎ 0257/281.802
Anul XXI, nr. 5910
16 pagini • 1,2 lei

Sâmbătă
5 decembrie 2009

Ghinioniști de două ori

■ Şoferii care au avut un accident vor plăti mai mult, următoarea poliţă RCA.

MONICA ARDELEAN
monica.ardelean@informmedia.ro

Arad - Anul acesta va aduce câteva noutăţi la încheierea asigurări auto obligatorii. O măsură aşteptată de asiguratori şi care va fi aplicată o dată cu anul 2010 este introducerea sistemului bonus-malus în cazul RCA. Adică cei care au avut ghinionul de a fi găsiţi vinovaţi în cazul unui accident, vor plăti mai scump RCA-ul iar cei norocoşi pot primi un bonus, la încheierea poliţei. Directorul Regiunii Vest a Omniasig, Dumitru Pepici a precizat: „Am aşteptat aceste modificări de mulţi ani, rata daunei în cazul RCA este foarte mare. Acest sistem (bonus-malus) este practicat de mulţi ani, în multe alte state, era firesc să fie introdus şi la noi." Prin aplicarea acestor reglementări sunt penalizaţi doar şoferii care au avut evenimente rutiere care au implicat asigurarea obligatorie. În acest caz, ei ar putea plăti cu până la 200% mai mult pentru o poliţă, în funcţie de despăgubirea care se acordă sau de numărul de accidente. Cei care nu au avut nici un accident la activ şi care, potrivit statisticilor sunt 90% dintre şoferii asiguraţi, pot ajunge să plătească în timp, cu până la 50% mai puţin în decursul a şapte ani. **/p.8**

10°C
Cer parţial acoperit.
Dimineaţa · La prânz · Seara

Visează, cu miile, la o casă

Arad (A.B.) - Mii de arădeni aşteaptă o minune de la Primăria Arad. Ei au depus cereri, unii de ani de zile, în speranţa că municipalitatea va identifica şi pentru ei un apartament în care să se mute. Cele mai multe cereri au fost pentru ANL-uri, iar cei mai mulţi dintre solicitanţi au probleme sociale grave. **/p.3**

Alegerile, în direct

Jurnal arădean şi **ARADON** vă vor ţine la curent minut cu minut cu tot ce se întâmplă în ziua alegerilor, iar la telefonul **0257-280.943** redactorii noştri vă stau la dispoziţie pentru orice întrebare sau sesizare. Intraţi pe **www.aradon.ro** pentru a afla primii cine va conduce România în următorii cinci ani.

Obiective

SPORT **Arad** (A.H.) - UTA dispută astăzi, cu începere de la ora 17, un meci în care vizează, pe lângă cele trei puncte în clasament, titlul de campioană de toamnă. Adversara grupării arădene este formaţia Gaz Metan CFR Craiova, neînvinsă de şapte etape. **/p.9**

Impozite mai mari

Arad (G.K.) - Directorul Direcţiei Venituri a Primăriei, Pavel Neamţiu, explică felul în care se calculează impozitul pe clădiri. **/p.5**

JURNAL ARĂDEAN
Arad, Str. Poetului Nr. 1C
0257-281802

Premiaţi Performerii anului 2009 au fost sărbătoriţi, aseară, în cadru festiv, la Hotel Best Western Central, într-o Gală a Sportului Arădean. (Foto: Călin Andra)

ICIM ne pune şi plombe

Arad (S.B.) - Firma arădeană ICIM SA a câştigat încă o lucrare importantă în Arad. Este vorba, de această dată, despre contractul de „întreţinere şi reparaţii străzi în municipiul Arad, lotul IV".

Municipalitatea a făcut atribuirea contractului de plombare a drumurilor degradate în urma unei negocieri directe cu firma arădeană amintită, ICIM fiind singurul ofertant. În urma negocierii, însă, s-a ajuns la... aceeaşi sumă pe care Primăria Arad a anunţat-o ca fiind suma maximă pe care este dispusă să o plătească.

Este vorba despre o valoare fără TVA de 84.033 lei. **/p.3**

Universul Verde
Adresa: str. Pădurii nr. 24, (piaţa Obor)
Tel: 0257/270 090, Fax: 0357/408 345
E-mail: info@vignetoconsult.com.
Vă oferim toată gama de:
- Arbori şi arbuşti ornamentali
- Pomi fructiferi anul 3 în vas
- Butaşi struguri de masă
Tot materialul săditor este certificat şi garantat
Orar:
Luni-Sâmbătă 09:00-13:00, 14:00-18:00
Duminică 09:00-12:00
Vă aşteptăm
www.aradon.ro

Nicolae Cei mici aşteaptă, în această seară, cadoruri de la Moş; mâine, cei născuţi de Sf. Nicolae îşi sărbătoresc onomastica. Tuturor, „La mulţi ani şi daruri multe!" (Foto: Andreea Pintea)

REMEMBER

5 decembrie

1791 A încetat din viaţă Wolfgang Amadeus Mozart, compozitor, pianist, violonist şi dirijor (n. 1756)

1848 A încetat din viaţă compozitorul Joseph Mohr (n. 1792)

1859 S-a născut Nicolae Petraşcu, critic literar şi prozator (d. 1944)

1870 A încetat din viaţă scriitorul Alexandre Dumas (tatăl) (n. 1802)

1901 S-a născut (Walter Elias) Walt Disney, desenator, regizor şi producător de filme de desene (d. 1966)

1903 S-a născut Johannes Heesters, actor

Walt Disney

1906 S-a născut Otto Preminger, regizor de film de origine austriacă (d. 1986)

1925 A încetat din viaţă scriitorul polonez Wladyslaw Stanislaw Reymont (n. 1867)

1926 A murit pictorul francez Claude Monet (n. 1840)

BINE ATI VENIT!

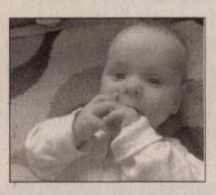

● Brad Lucas-Matei, Duca Bogdan, Redis Alessia-Nicola, Precup Florin-Paul, Mărginean Gabriela-Cipriana, Ciobin Ioan.

AU PLECAT DINTRE NOI

● Weber Ion (1951), Cengher Ilie (1937), Onaga Traian (1936), Duduleţ Livia (1919), Irimie Toader (1928), Cebanov Maria (1909).

ÎNREGISTRĂRI ÎN CAZ DE DECES

Biroul de Stare Civilă-Decese face înregistrări după următorul program: sâmbătă şi duminică, între orele 9.00-11.00. Tel.: 281850.

SĂNĂTATE

● **MEDLINE SERVICE** - injecţii, pansamente, perfuzii, recoltări analize la domiciliu, 7 zile din 7. Tel. 0257.338.578; 0728.285.762; 0728.285.760.

SUDOKU

Reguli:

În fiecare bloc sunt câteva cifre între 1 şi 9, stabilite dinainte. Acestea trebuie completate cu cifrele lipsă, în aşa fel încât fiecare număr să figureze o singură dată. De asemenea, cifrele de la 1 la 9 trebuie să figureze o singură dată atât pe rândurile orizontale cât şi pe coloanele verticale ale celor nouă blocuri luate împreună.

ÎNCEPĂTORI

2	8						7	
3				2	8		6	9
		7	9		5			8
		8			3	6		2
	1				4	9	8	3
	2	3	6	8	9	7		
			8	9	7		4	
8	5			6		2	9	
	7	1	5	4				

AVANSAŢI

			6	1		3	8	7
				3			4	6
		6				9		
7			9				1	
		9				4		
	6				3			5
		1				5		
2	9			8				
3	5	7		2	1			

ÎNCEPĂTORI

5	9	4	6	7	2	1	8	3
3	2	6	8	9	1	5	4	7
8	1	7	4	3	5	9	2	6
2	7	8	1	6	9	4	3	5
1	6	3	5	8	4	7	9	2
9	4	5	7	2	3	8	6	1
4	5	2	9	1	6	3	7	8
6	8	1	3	4	7	2	5	9
7	3	9	2	5	8	6	1	4

AVANSAŢI

3	8	5	6	7	2	4	9	1
6	9	4	3	5	1	2	7	8
1	2	7	4	8	9	3	5	6
4	1	2	9	6	7	5	8	3
7	6	8	1	3	5	9	4	2
5	3	9	2	4	8	1	6	7
8	5	1	7	9	3	6	2	4
9	4	3	8	2	6	7	1	5
2	7	6	5	1	4	8	3	9

RETETA ZILEI

Salată de boeuf

Ingrediente: 1/2 kg carne fiartă, 1/2 kg cartofi, 1/4 kg mazăre, 2 morcovi, 1 pătrunjel, 1 ţelină mică, 2 castraveciori muraţi în oţet, 1-2 gogoşari, 3-4 mere, 5-6 linguri maioneză, o linguriţă muştar, sare, piper, măsline, 2 ouă răscoapte, verdeaţă.

Mod de preparare: Carnea fiartă se taie în cuburi mici la fel şi cartofii fierţi, se amestecă cu mazărea fiartă, ţelina şi morcovul rase crude sau fierte, castraveciorii şi gogoşarii tăiaţi cuburi. Merele se rad şi se adaugă în ultimul moment, se amestecă cu sare, piper şi 3 linguri de maioneză. Se aşază salata în farfuria de servit, se dă forma dorită, se netezeşte cu cuţitul şi se acoperă cu restul de maioneză. Se garnisesţe după dorinţă cu măsline, cu gogoşari, verdeaţă etc. Poftă bună!

aradon.ro
Pentru mai multe reţete: http:/www.culinar.ro

PIETE, TÂRGURI

● **Astăzi** este zi de piaţă la Chişineu-Criş, Lipova, Pâncota, Felnac, Grăniceri, Hălmagiu, Moneasa, Pecica, Vărşand, Socodor, Vladimirescu, Zimandu Nou, Covăsânţ. Târguri săptămânale se desfăşoară astăzi la Lipova, Pâncota, Hălmagiu, Moneasa.

HOROSCOP

BERBEC

Dimineaţa s-ar putea să fiţi acuzat de colegi că nu sunteţi consecvent. Fiţi prudent, pentru că astăzi aveţi tendinţa să fiţi impulsiv.

TAUR

Dimineaţa aflaţi că o cunoştinţă s-a îmbolnăvit grav. Vă implicaţi şi, astfel, faceţi mai multe drumuri scurte.

GEMENI

Sosirea unor musafiri din altă localitate vă obligă să vă schimbaţi planurile pentru azi. Spre seară, un prieten de familie vă dă o veste neplăcută.

RAC

Sunteţi hotărât să rezolvaţi o problemă financiară care vă sâcâie de mai multă vreme. Dacă vi se propune să vă asociaţi într-o afacere, vă sfătuim să nu ezitaţi.

LEU

Dacă nu vă stăpâniţi nervozitatea, riscaţi să aveţi probleme cu colegii şi cu persoana iubită. Evitaţi cu orice preţ o ceartă cu partenerul de viaţă!

FECIOARA

Pe plan sentimental, este posibil ca atmosfera tensionată din ultimele zile să se accentueze.

BALANŢA

Dimineaţa este posibil să apară evenimente, care vă împiedică să vă respectaţi programul. Nu este momentul să intraţi în afaceri.

SCORPION

Nu este exclus să pierdeţi o afacere pentru că întârziaţi la o întâlnire. Sunteţi predispus la accidente vasculare.

SĂGETĂTOR

Dimineaţa este posibil să primiţi o veste neplăcută de la o rudă apropiată şi să vă schimbaţi complet programul zilei.

CAPRICORN

Un eşec în afaceri vă face să deveniţi irascibil. Vă sfătuim să nu vă revărsaţi nervii acasă.

VĂRSĂTOR

S-ar putea să înţelegeţi greşit acţiunile unui partener de afaceri. Spre seară, primiţi vizita unui prieten de familie.

PEŞTI

Vă sfătuim să amânaţi plecarea într-o călătorie. Este posibil să survină evenimente neprevăzute.

„Jurnal arădean" vă ascultă

■ **Între orele 11.00-13.00, la telefonul 0257.280.943, redactorul nostru vă stă la dispoziţie.**

Arad (V.F.) - Dl. **Ioan Vanci** , str. Mehedinţeanu, nr. 30, ne spune că de un an au început lucrările de modernizare în cartierul Silvaş-Cadaş. S-a făcut canalizarea, s-a pus asfalt pe jumătate din str. Lungă, un strat de rezistenţă, dar au rămas capacele afară de-şi rup maşinile cei care trec pe aici. Cititorul nostru are un apel către Primărie: „să nu intrăm în al doilea an cu lucrarea neterminată".

Dl. **Iosif Gurban** stă în Podgoria şi reclamă că în zona blocurilor 31-32 (pe b-dul Iuliu Maniu) „nu ard luminile" iar „în spatele acestor blocuri e beznă de-a dreptul". A apelat, împreună cu administratorul, la Uzina electrică dar au fost trimişi la Primărie (spunând că nu e de competenţa lor). A fost depusă o sesizare şi la Primăria Arad dar până acum nu s-a rezolvat nimic. „Stau pe-aici boschetarii şi-ţi dau în cap. Mi se plâng oamenii mai în vârstă, fiind preşedinte de bloc, că nu mai pot ieşi seara din casă, că le este frică să meargă undeva" - concluzionează dânsul şi crede că măcar prin intermediul ziarului vor fi „sensibilizaţi" cei în măsură să remedieze situaţia.

D-na **Rozalia Viragoş** este o femeie mai în vârstă şi are nevoie de o firmă care repară convertoare tip „Goreje". După cum am aflat, vă puteţi adresa E-ON Gaz Arad care vă poate da informaţii în legătură cu toate firmele autorizate să facă reparaţii la astfel de aparate.

Dl. **Vasile Munteanu** sesizează că între Şiria şi Arad sunt plopi cu crengile până aproape de carosabil, un adevărat pericol în caz de furtună.

CURSUL VALUTAR

Astăzi

Denumirea valutei	BNR	BCR		BRD		San Paolo IMI BANK		Banca Românească		MKB Romexterra Bank		Alpha Bank		Casa Schimb LUXOR	
		C	V	C	V	C	V	C	V	C	V	C	V	C	V
Euro	4,20	4,16	4,24	4,13	4,28	4,17	4,23	4,16	4,24	4,18	4,24	4,15	4,27	4,21	4,27
Dolar	2,79	2,73	2,84	2,73	2,85	2,76	2,81	2,74	2,84	2,75	2,83	2,72	2,86	2,78	2,84
Forint	0,0156	0,0150	0,0161	0,0145	0,0162	0,0152	0,0163	-	-	0,0152	0,0160	-	-	0,0158	0,0162
Gram aur	109,28	76,45													

Sâmbătă, 5 decembrie 2009

Biserica ortodoxă
Cuv. Sava cel Sfinţit; Sf. Mc. Anastasie; Cuv. Nectarie (Dezlegare la peste)

Biserica romano - catolică
Sf. Sava, abate.

Biserica greco - catolică
Sf. Sava cel Sfinţit, c (+ 532).

VREMEA sâmbătă

3° minim — 10° maxim

http://meteo.aradon.ro
Prognoza meteo pentru Arad

Umiditate: 80%
Presiune: 100 KPA
Precipitaţii: 20%
Vânt: 11 km/h
Direcţie vânt: SE

Soarele răsare: 8:00
Soarele apune: 16:49

Prognoza meteo pentru astăzi:

Temperaturile se vor situa între 3 şi 10 grade. Vântul va sufla cu 13 km/h, dinspre N.

Prognoza meteo pentru 3 zile:

Temperaturile minime vor fi cuprinse între 3 şi 4 grade, iar cele maxime între 8 şi 10 grade.

Temp. minime: 3 la 4°C
Temp. maxime: 8 la 10°C

sâmbătă	duminică	luni	marţi
Parţial noros	Parţial noros	Parţial noros	Averse
Min.: 3°C Max.: 10°C	Min.: 4°C Max.: 9°C	Min.: 3°C Max.: 10°C	Min.: 3°C Max.: 8°C

JURNAL ARĂDEAN
Auditat de BRAT
Str. Poetului nr. 1C, Arad
Reclamaţii difuzare: 0257/228586

Director editor: Mircea Ţîşcă (8465)
Secretariat: 0257.281802 (centrala), fax - 0257.280655
Şef departament difuzare: Carmen Csordas
Marea publicitate: 0257.280904 (int. 8488)
Mica publicitate: 0257.210775
Tiparul executat la: SC Inform Media SRL, Calea Torontalului, DN 6, km 5,7, Timişoara

Editor coordonator: Adriana Barbu (8410)
Responsabil de număr: Vasile Filip
Secretar general de redacţie: Gabriela Groza (8417) Departamente: Eveniment: Simona Butaru (8412), Monica Ardelean (8446), Alin Gherasim, Gerlinde Knap (8435); Politic: Tristan Mihuţa (8431), Simion Todoca (8425); Economic: Andreea Pintea (8419); Cultură, Învăţământ: Vasile Filip (8428); Social: Diana Duţu (8429); Sport: Daniel Scridon (8427), Adrian Hărţău (8433), Leonard Sfâra (8434); Tehnoredactare: Ghizela Şerban, Ramona Vidulescu
REDACŢIE : tel. 0257.281802 (centrala); fax 0257.280655 (int. 8490), 0257.281797 (int.8489); e-mail:redactia.jurnalaradean@informmedia.ro, adevaruldearad@informmedia.ro, publicitate.jurnalaradean@informmedia.ro, publicitate.adevarul@informmedia.ro

PE SCURT

● **Eficientizare.** Consiliul Judeţean intenţionează să depună pentru obţinerea finanţării proiectul „Eficientizarea organizaţională la nivelul Consiliului Judeţean Arad şi a instituţiilor subordonate", în cadrul Programului Operaţional Regional, operaţiunea „Module de pregătire în domenii ca achiziţiile publice, ECDL, limbi străine, dezvoltarea de proiecte, licitarea şi managementul proiectelor". Consilierii judeţeni au aprobat în unanimitate demersul executivului.

Visează, cu miile, la o casă

Peste 1.500 de arădeni speră să primească de la Primăria Arad o locuinţă în care să trăiască.

ADRIANA BARBU
adriana.barbu@informmedia.ro

În căutarea unui apartament (Foto: A.B.)

Arad - Zeci, mii de arădeni aşteaptă cu sufletul la gură veşti bune de la Primăria Arad legate de locuinţele sociale. Mulţi alţi arădeni nu şi-au depus încă dosarele pentru a primi o locuinţă de la stat, dar sunt la un pas să o facă. Zeci de arădeni şi-au postat pe site-ul Primăriei întrebări cu privire la şansele de a beneficia de un apartament de la Municipalitate. Bătălia este însă, ca de obicei în ultimii zece ani, extrem de grea, dat fiind numărul mic de locuinţe oferite de executiv.

900 la ANL

În prezent, la Primăria Arad sunt înregistrate aproape 900 de cereri pentru viitoarele apartamente ANL, a căror construcţie nu a început încă. Numărul este extrem de mare, dar îşi găseşte explicaţia în faptul că peste 800 dintre cereri au fost depuse, în vară, la momentul la care executivul a dat startul la atribuirea celor 128 de apartamante ANL din zona Selgros. La cele aproape 900 de cereri pentru blocuri ANL se adaugă 87 de cereri, cu dosare complete, depuse de arădenii evacuaţi deja din casele retrocedate. Potrivit Corinei Drăghici, cele 87 de dosare sunt complete, „au toate actele, inclusiv notificările de evacuare. La acestea se adaugă alte 30 de dosare, încă, incomplete. Este vorba, în aceste cazuri, de familii care, cu siguranţă, vor fi evacuate, dar care nu au primit încă notificările. Nu mai aşteaptă decât să le bată executorul judecătoresc la uşă".

Mulţi pe social

Iar lista celor care îşi pun speranţe în locuinţele statului nu se încheie aici. Alte peste 600 de cereri vin şi completează acest tablou sumbru. Este vorba de cererile primite de la familii cu probleme sociale, pentru care Primăria Arad este sigura şansă când vine vorba de un acoperiş deasupra capului. Numărul cererilor pentru locuinţe sociale este de peste o mie, dar, potrivit purtătorului de cuvânt al Primăriei Arad, parte din cei care şi-au depus cereri aici se regăsesc şi pe lista ANL, iar parte din cei care au dosar pentru locuinţele destinate evacuaţilor au depus cereri şi la ANL, sau la locuinţe sociale. Totuşi, potrivit estimării Primăriei, per total, peste 1.600 de familii sau arădeni singuri s-au adresat deja municipalităţii în speranţa că solicitarea lor, însoţită de documente justificative, privitoare la atribuirea unei locuinţe, va fi onorată cât mai curând posibil.

Ofertă de viitor

Parte din cererile de locuinţe de la nivelul municipiului vor fi acoperite de Primăria Arad. Corina Drăghici, purtătorul de cuvânt al Primăriei Arad, susţine că toţi cei evacuaţi din casele retrocedate vor primi un apartament pe strada Tarafului, oferta fiind în acest caz singular mai mare decât cererea. Până în prezent, 100 de apartamente din blocurile de pe Tarafului au fost repartizate celor evacuaţi, iar în zonă a început lucrul la celelalte 128 de locuinţe destinate aceleiaşi categorii sociale. În ceea ce priveşte blocurile ANL, documentaţia pentru ridicarea altor 128 de apartamente ANL din Micălaca, zona Selgros, este aproape de final.

Doar 250 din 1600

În privinţa locuinţelor sociale, însă, Primăria nu are nici măcar o veste bună. Fodul locativ este epuizat, locuinţe libere apar doar în caz de deces, iar planuri de ridicare a unor locuinţe noi nu au fost încă făcute publice. În concluzie, în următorii doi ani, Primăria ar putea rezolva, pe baza proiectelor aflate în derulare, 250 de cereri din totalul celor peste 1600!

LUCRĂRI SUPLIMENTARE

Primăria Arad a licitat, de curând, o serie de lucrări suplimentare la Complexul de locuinţe sociale de pe strada Tarafului, destinate evacuaţilor din casele retrocedate. A fost vorba de instalaţii sanitare, instalaţii interioare de gaze, instalaţii de încălzire la fiecare din cele trei blocuri ridicate deja aici. Primăria a fost dispusă să plătească pentru aceste lucrări 558.783 lei. Nu a fost vorba, însă, de o licitaţie propriu zisă, ci de o negociere fără anunţ de participare, fiind preferat preţul cel mai scăzut. SC AMAHOUSE SRL Arad a fost singura societate ofertantă, aşa că lucrarea a fost atribuită acestei firme.

Fotografia ta în J.A.

Suntem două surori, ca două flori, bucuria părinţilor, dar şi a bunicilor. Pe toţi noi îi iubim, Alesia şi Carla Bejan noi ne numim. (Foto: FAN)

JURNAL Trimite-ne cele mai frumoase fotografii făcute de tine cu familia sau copiii tăi, cu animalul tău preferat sau orice fotografie interesantă surprinsă de aparatul de fotografiat şi o vei vedea publicată în Jurnal arădean. Fotografiile pot fi trimise pe e-mailul nostru: redactia.jurnalaradean@informmedia.ro

Concurs canin la EXPO

Arad (A.G.) - Asociaţia Chinologică din România, filiala Arad, anunţă, prin vocea preşedintelui Gheorghe Schill, organizarea unui concurs canin la EXPO. Evenimentul va avea loc astăzi, începând de la ora 10. „Dacă, iniţial, nu eram siguri că vom putea organiza această competiţie, deoarece nu credeam că vom avea concurenţi, suntem foarte mulţumiţi acum că numărul persoanelor care şi-au înscris câinii este foarte mare", a declarat Gheorghe Schill. Acesta a mai spus că vor avea loc trei concursuri distincte: Derby, Campionul Campionilor şi Top Ten. Numărul total al concurenţilor înscrişi deja este de 361 de câini. Calitatea concursului va fi una foarte bună, ţinând cont că vor participa numeroşi concurenţi câştigători ai mai multor competiţii desfăşurate pe durata anului 2009.

Dezbatere anulată

Arad (S.B.) - Dezbaterea publică convocată la Primărie pe tema Planului integrat de dezvoltare urbană nu a mai avut loc, „din lipsa persoanelor interesate", cum a precizat city-managerul Claudia Macra. Municipalitatea s-a pregătit cu proiector, cu un panou pe care erau afişate diferite documente, dar în sală nu au fost nici zece persoane. Emanoil Voicu, şef de compartiment în cadrul CTP, a adus executivului mai multe hârtii cu o serie de completări în numele societăţii. Ele vizează stipularea în material a faptului că activitatea CTP este una socială, respectiv, cuprinderea unor măsuri de reducere a impactului asupra mediului a activităţii companiei, de genul înnoirii parcului auto.

Sediu nou pentru Baroul Avocaţilor

Arad (A.B.) - Eveniment deosebit în lumea avocaţilor: Baroul Avocaţilor şi-a inaugurat, ieri, în cadru festiv, noul sediu pe de strada Andreescu nr.3. Decanul Baroului, Mircea Vicenţiu Şerb, a vorbit de importanţa acestui eveniment, fiind pentru prima dată în istoria Aradului când avocaţii deţin un sediu propriu, necesar bunei desfăşurări a activităţii, pregătirii şi perfecţionării profesionale. Sediul va folosi celor 420 de avocaţi membri ai baroului arădean, dintre care mare parte avocaţi tineri. Fondurile pentru amenajarea noului sediu au fost strânse din cotizaţiile lunare ale avocaţilor, dar şi cu ajutorul Casei de Ajutor a Avocaţilor. Decanul Mircea Şerb îi aşteaptă acum pe tinerii avocaţi să se implice şi mai activ în viaţa baroului.

Avocaţii au inaugurat noul sediul al baroului (Foto: A.B.)

ICIM ne pune şi plombe

ICIM a câştigat încă o lucrare importantă în municipiu: plombarea unor străzi.

S-a negociat întreţinerea străzilor (Foto: JA)

Arad (S.B.) - ICIM SA a câştigat încă o lucrare importantă în municipiu. Este vorba, de această dată, despre contractul de „întreţinere şi reparaţii străzi în municipiul Arad, lotul IV". Societatea menţionată are în derulare, în prezent, printre altele, şi execuţia lucrărilor în cadrul proiectului finanţat cu fonduri BERD.

Municipalitatea a făcut atribuirea contractului de plombare a drumurilor degradate în urma unei negocieri directe cu firma arădeană amintită, ICIM fiind singurul ofertant. În urma negocierii, însă, s-a ajuns la... aceeaşi sumă pe care Primăria Arad a anunţat-o ca fiind suma maximă pe care este dispusă să o plătească. Este vorba despre o valoare fără TVA de 84.033 lei.

Pe viitor Municipalitatea are de gând să desemneze societăţi care să se ocupe şi de întreţinerea altor câteva străzi din mai multe zone ale oraşului (trei sau patru loturi). Cert este că viitorii câştigători ai contractelor propuse de Primăria Arad vor executa lucrări pe bază de comandă de la executiv, comandă care poate fi suplimentată în cazul în care se constată necesitatea unor intervenţii mai deosebite pe unele străzi din oraş.

De o sută de ani la Sebiş

Arad (A.B.)- Surpriză de ziua sa pentru Terentie Tripşa, sebişanul care va împlini mâine un secol de viaţă. Primarul oraşului Sebiş, Gheorghe Feieş, împreună cu viceprimarul Radu Demetrescu şi familia sărbătoritului l-au felicitat pe Terentie Tripşa cu ocazia împlinirii celor 100 de ani şi i-au pregătit drept surpriză un tort. Născut pe 6.12.1909, Tripşa este veteran de război şi de-a lungul vieţii a muncit ca şi pantofar şi agricultor.

Somaţiile pun Primăria la cheltuială

Arad (S.B.) - Rău-platnicii pun şi Primăria la cheltuieli, pe lângă faptul că nu îşi plătesc datoriile la bugetul local. Serviciile poştale de expediere a actelor de executare silită către contribuabilii rău-platnici din municipiu costă Primăria peste 20.000 de lei.

Municipalitatea a semnat contractul de expediere cu Poşta Română, fiind vorba, la nivelul municipiului, de câteva zeci de mii de plicuri care trebuie să ajungă la datornici.

Circa 30.000 de arădeni au restanţe la plata impozitelor şi taxelor locale.

Actele de executare silită sunt primul pas pentru recuperarea sumelor de la datornicii la bugetul local.

Odată ce acestea ajung la contribuabili, datornicii au 15 zile să îşi plătească, în caz contrar municipalitatea trecând la poprirea pe venituri.

Clinica DIANTUS ESTETICA Arad
Cele mai moderne procedee laser la nivel mondial
● LIPOASPIRAŢIE LASER
● TRATAMENTUL VARICELOR CU LASER
● TRATAMENTUL RIDURILOR PRIN INJECTARE CU ACID HIALURONIC
Nu necesită internare.
Informaţii tel: 0722/643336
web:www.diantus.ro
(H-612175)
RECLAMĂ

PE SCURT

• Cu decizie. Primarii localităţilor sunt obligaţi să îndepărteze materialele electorale cu conţinut denigrator la adresa unui candidat, dar numai după o decizie a BEJ. Mai mulţi primari din judeţ au efectuat asemenea operaţiuni, dar au apărut altele. Până când un partid sau altul face sesizare la BEJ, după care BEJ-ul să emită deciziile şi să le trimită primarilor, care să execute, trec alegerile.

Fermierii au primit o parte din banii promişi (Foto: FAN)

Mii de fermieri au luat banii

Arad (A.P.) - Peste 16 mii de fermieri arădeni au încasat subvenţiile aferente dosarelor pentru plata unică pe suprafaţă. Potrivit consilierului juridic al Agenţiei de Plăţi şi Intervenţie pentru Agricultură Arad, Alexandru Borcea „situaţia plăţilor pe suprafaţă efectuate în anul 2009 până la 02.12.2009 este: 16.625 fermieri au fost plătiţi, cu un total de 51.477.299,25".

La nivel naţional, avansul din plata unică pe suprafaţă a fost plătit către 72,75% din fermieri, APIA alocând 1.309.555.867 lei.

APIA a făcut şi un apel către fermierii notificaţi pentru clarificarea datelor declarate în cererea de plată să se prezinte în cel mai scurt timp la centrele APIA de care aparţin, deoarece plata este posibilă doar după soluţionarea tuturor erorilor identificate în urma controalelor. „Pentru a diminua erorile privind identificarea parcelelor agricole, APIA va demara, în luna ianuarie, o campanie de instruire a fermierilor privind modalitatea de identificare online a parcelelor agricole (IPA online)", se explică în comunicatul APIA.

Pentru tinerii cu dizabilităţi

■ DDAC a inaugurat, ieri, un Centru de reabilitare socio-profesională pentru 20 de tineri.

Beneficiarii centrului au fost premiaţi cu diplome de apreciere (Foto: FAN)

Arad (D.D.) - Direcţia de Dezvoltare şi Asistenţă Comunitară (DDAC) a inaugurat, ieri, Centrul de reabilitare socio-profesională pentru tineri cu dizabilităţi. Sediul acestuia este în Grădişte, pe strada Războieni, nr. 27, centrul urmând să funcţioneze într-un spaţiu pus la dispoziţie de Fundaţia „Romanian Youth Support Trust" din Anglia. Aceeaşi fundaţie va asigura şi voluntari care urmează să lucreze cu beneficiarii centrului.

„Centrul de reabilitare socio-profesională pentru tineri cu dizabilităţi va avea 20 de beneficiari cu vârste de peste 18 ani, o parte dintre ei provenind de la Căminul Social. Centrul va funcţiona în regim de centru de zi, principalele activităţi desfăşurate aici fiind din sfera terapiilor ocupaţionale" - precizează Erika Stark, director al DDAC Arad.

În funcţie de dizabilităţile pe care le au - motorii sau mentale - tinerii beneficiari ai centrului se vor ocupa de confecţionarea unor mici obiecte de artizanat. Astfel de activităţi îi ajută să-şi dezvolte abilităţile, îi fac să se simtă utili, le dezvoltă încrederea în sine şi, nu în ultimul rând, le oferă posibilitatea de a fi împreună unii cu alţii, de a se simţi bine.

Centrul de reabilitare din Grădişte reprezintă, de fapt, o dezvoltare a unui centru similar care există deja de câţiva ani în zona UTA. În viitor se doreşte transformarea centrului de pe Războieni într-un atelier protejat pentru tineri.

CITIRE APOMETRE

• **Luni 07 decembrie 2009.** Cartierul Sânicolaul Mic - Vântului, Paşcani, Nucului, T. Păcăteanu, Monţia, Bobocilor, Steagului, Clopotului, p-ţa Obor, Tarafului, Cobzei, N. Ienau, Flacăra, cartierul Mureşel - S. Secula, Ghe. Sion, C-tin Gurban, Berzei, p-ţa Eroilor, Banatului, Memorandului, Spartacus, v. Pârvan, I. Minea, V. Bogrea, Densuşeanu, Corabiei, cartierul Aradul Nou - A. Endre, I. Lengyel, cartierul Micălaca - Renaşterii, Marginei, Lalelelor, Bujor, Adrian, Crinului, Fabius, zona 6 Vânători - calea 6 Vânători, Dobrogea, Siret, Crişului, Arţarului, Ovidiu, Sălcuţa, Cedrului, cartier Poltura - Buciumului, Câmpul Liniştii, C. Porumbescu, Ţepeş Vodă, Paltinului, V. Hugo, Toamnei, Fulgerului, Călăraşilor, Dorului, Foişor, Ursului, Fragilor, Ştefan Luchian, Brezoianu, Stupilor, Plopilor, Tr. Andreica, Secerei, Făt Frumos, cartierul Gai - T. Corcheş, Grozăveşti, Fagului, Măgurele, Zambilelor, A. Pann, I. Creangă, Păcurarilor, G.Doda, Grădinarilor, Codrului, Bogdan Voievod, I. Câmpineanu, cartierul Şega - Baba Novac, C. Brâncoveanu, Şcoalei, Obedenaru, V. Conta, Bucegi, Libertăţii, Ţebei, Rotarilor, C. Brâncuşi, Maramureş.

www.aradon.ro

Concert de colinde

Arad (C.L.) - Corul „Emil Monţia" al Casei de Cultură a Municipiului Arad va susţine luni, 7 decembrie, de la orele 19, un concert de colinde la sala mare a Palatului Cultural.

Corul „Emil Monţia" este în prezent condus de Ovidiu Boar. Formaţia are un repertoriu bogat ce acoperă o paletă largă de genuri muzicale şi reprezintă un reper în viaţa culturală arădeană.

De menţionat că formaţia corală a participat de-a lungul timpului la diverse festivaluri şi concursuri dedicate acestui gen muzical, fiind distinsă cu numeroase premii.

Una dintre multele astfel de participări a fost cea din vara acestui an, când corul „Emil Monţia" a evoluat în cadrul Festivalului Coral Internaţional organizat în localitatea Alta Pusteria din Italia. Prestaţia arădenilor a fost foarte apreciată de publicul italian, la fel cum au fost apreciate şi costumele populare autentice.

PROGRAME TV - SÂMBĂTĂ

TVR 1

07:25 Cântecul amintirii, amintirile cântecului
07:55 Semne Române şi aromâni
08:25 Spectacolul lumii - Ottawa – apa şi foc
09:00 Clubul Disney. (SUA)
10:00 Arca lui Noe
10:30 Bună ca viaţa! (r)
11:00 Studio. Campionatul Mondial de Handbal feminin
11:10 Campionatul Mondial de Handbal feminin România-Chile
12:45 Studio. Campionatul Mondial de Handbal feminin
13:00 Vedeta familiei
14:00 Telejurnal. Sport
14:20 Reţetă pentru siluetă
14:55 Între noi fraţii. (s)
15:25 Ne vedem la TVR. (I)
16:15 Andografia săptămânii
16:30 Ne vedem la TVR. (II)
17:30 Teleenciclopedia
18:30 Tezaur folcloric
19:30 Sport plus auto
19:40 Sport
20:00 Telejurnal. Meteo
21:10 Secret irezistibil. (dramă, SUA, 2006) Cu: Susan Sarandon, Sam Neill, Emily Blunt . Regia Ann Turner. Sophie Hartley, un ilustrator de succes, lucrează la un proiect care trebuie predat urgent, dar se teme să nu eşueze. În plus, relaţia ei cu soţul, Craig, este tot mai tensionată. Când Sophie declară că este urmărită de una dintre colegele lui Craig, frumoasa, competenta, Mara, nimeni nu o crede.soţul şi familia. În jocul de-a şoarecele şi pisica Sophie Îşi pierde controlul şi, ca urmare, soţul şi custodia copiilor. 23:10 Garantat 100%
00:20 Arşiţa. (SUA, 1991)

PRO TV

07:00 Pe locuri, fiţi gata, gătiţi! ep. 64 anul II
08:00 Ştirile Pro Tv. Moş Crăciun există!
10:00 Ce se întâmplă, doctore?
10:30 Ştirile Pro Tv
12:00 Promotor
13:00 Ştirile Pro Tv. Moş Crăciun există!
13:15 Gossip Girl: Intrigi la New York., ep. 7, anul II. Blair Waldorf, o tânără extrem de bogată, este cunoscută de toată lumea din şcoală şi invidiată pentru că duce viaţa perfectă. Blair are tot ceea ce-şi poate dori o femeie: o garderobă impresionantă, accesorii de lux şi un iubit pe măsură - Nate Archibald, un tip superb.
14:15 Dansez pentru tine.
18:00 Legenda Căutătorului., ep. 1, anul I
19:00 Ştirile Pro Tv. Sport
20:30 Singur acasă. (comedie, SUA, 1990) Regia: Chris Columbus Cu: Macauley Culkin, Joe Pesci, Daniel Stern, John Heard. Numerosul familion McCallister al micuţului Kevin de 8 ani - părinţi, unchi, fraţi, surori şi veri pornesc cu mic cu mare să petreacă sărbătorile Craciunului în străinătate, la Paris, uitându-l acasă pe băieţel. Cu toate astea, micuţul nu se plictiseşte deloc, mai ales că doi hoţi plănuiesc să jefuiască locuinţa, crezând-o nelocuită. Curajosul şi inteligentul Kevin recurge la tot felul de capcane pentru a-şi apăra casa...
22:45 Leon. (dramă, Franţa, 1994) Regia: Luc Besson.

ANTENA 1

07:00 Observator
09:00 'Neatza, vecină!
10:00 Furtună în Paradis
11:00 Întâmplări hazlii
12:00 Motors !
12:30 Felicia cu Nadina Câmpean
13:00 Observator
13:30 Benny Hill
14:00 Legenda. (fantezie, SUA 1986). Tânărul Jack trebuie sa salveze lumea de sub dominaţia intunericului si sa-si salveze iubita furata de Lordul Intunericului. Ajutat de personajele lumii povestilor si de puterea ce ii este data de iubire, acesta va salva lumina zilei, putand sa-si petreaca viata alaturi de femeia iubita.
16:00 Observator
16:35 Săptămâna financiară
17:00 Hercule şi regatul dispărut. (aventuri, 1994, SUA)
19:00 Observator. Sport
20:30 În puii mei!
22:00 Kevin în Alaska. (comedie, 2001, SUA) Cu: Leslie Nielsen, Natasha Henstridge, Skeet Ulrich, Rik Mayall. Kevin Manley moşteneste de la bunicul lui o mare sumă de bani. Singura condiţie ca acesta să intre în posesia moştenirii e să participe în Alaska la o cursă de sănii trase de câini. Viaţa lui Kevin intrase într-o perioadă de stagnare. Tocmai de aceea îi surâde perspectiva unei dezmorţiri pe toate planurile. Drept urmare Kevin va intra în cursă ajutat de Bonnie Livengood, nepoata rivalului de temut al bunicului său.

HBO

07:55 Colegi de cameră. Comedie, SUA, 1995. Cu: Peter Falk, D.B. Sweeney, Julianne Moore, Ellen Burstyn, Jan Rubes
09:45 Pe platourile de filmare
10:15 Jilţul sirenei. Dramă, SUA, 2006. Cu: Kim Basinger, Alex Carter, Bruce Greenwood
11:45 Titanic. Dramă, SUA, 1997. Cu: Leonardo DiCaprio, Kate Winslet, Billy Zane, Kathy Bates
14:55 Reţeta dragostei. Comedie, SUA, 2007. Regia: Adrienne Shelly. Cu: Keri Russell, Nathan Fillion, Cheryl Hines, Jeremy Sisto, Andy Griffith
16:40 Un an bun. Comedie, SUA, 2006. Regia: Ridley Scott. Cu: Russell Crowe, Albert Finney, Marion Cotillard, Abbie Cornish, Tom Hollander
18:35 Premiul AFI - Michael Douglas
20:00 Bine dotat. Ep. 10 – Mierea. Comedie, SUA, 2009
20:30 Bellamy. Thriller, Franţa, 2009. Regia: Claude Chabrol. Cu: Gérard Depardieu, Clovis Cornillac, Jacques Gamblin, Marie Bunel, Vahina Giocante
22:35 Dragostea în vremea holerei. Dramă, SUA, 2007. Regia: Mike Newell. Cu: Javier Bardem, Giovanna Mezzogiorno, Benjamin Bratt, Catalina Sandino Moreno, Hector Elizondo
00:50 Beowulf. Aventuri, SUA, 2007. Regia: Robert Zemeckis. Cu: Ray Winstone, Anthony Hopkins, John Malkovich, Robin Wright-Penn, Angelina Jolie

TVR 2

09:00 Atenţie... copii. - Emisiune cu şi despe copiii care au o aptitudine sau un talent într-un anumit domeniu. 09:30 Doi care doinesc 10:00 Între cer şi pământ 10:35 Liber pe contrasens 11:30 Bugetul meu (r) 12:00 Arabela se întoarce (d) 12:35 D'ale lu' Mitică (r) 13:35 Atenţie, se cântă ! 15:00 Natură şi aventură 15:30 Lumea de aproape (r) 16:00 Ecologica 16:30 Imaginea succesului (r) 17:00 Timpul chitarelor 18:00 Ballykissangel (s) 19:00 Handbal: România – Chile, meci de calificare din Grupa C

AXN

07:00 Survivor - Fiji XIV 08:00 Sue Thomas III Poliţist, SUA, 2004. 09:00 Stargate SG-1 III SF, SUA, 1999. 10:00 Stargate SG-1 III 11:00 Battlestar Galactica I SF, SUA, 2003. 12:00 În slujba diavolului II 13:00 Schimbul trei VI 14:00 Schimbul trei VI 15:05 American Idol VIII 17:00 Survivor - Micronezia XVI 18:05 Oamenii lui Paco II 20:00 Mesaje de dincolo II 21:00 Flash Forward: Amintiri din viitor I

CINEMAX

07:00 Vacanţa 09:10 Un bilet pentru Korsor 10:55 AMAL 12:35 În căutarea leacului 14:10 Colecţionara. 15:35 Minciuni 17:05 Afacerea Thomas Crown. Thomas Crown (Steve McQueen) este un excentric milionar din Boston care plănuieşte să treacă la organizarea unui jaf într-o bancă pentru a protesta pentru că face parte din sistem. Plictisit de să tot fie vânat, el se gândeşte să pornească spre Rio. 18:45 Vacanţa 21:00 Interlocutorul 22:40 La telefon

PRIMA TV

07:00 Teleshopping 07:30 Camera de ras 08:00 Tarzan in centrul Pamantului (r) 09:00 Yin yang yo – desene animate 09:30 Incredibilul Hulk – desene animate 110:30 Autoforum 11:00 Imobiliare blitz 11:30 Sport, dieta si o vedeta 12:00 Fete de maritat (r) 13:00 Mobilul (r) 14:00 Elisabethtown (r) 16:00 Schimb de mamesezon nou (r) 18:00 Focus 18 19:00 Focus Sport 19:30 Cireasa de pe tort 20:30 George, trasnitul junglei (comedie, SUA 1997) 22:30 Mondenii Show (r) 00:00 CSI – Investigatii – serial thriller, Co.SUA/

PRO CINEMA

08:00 Pro Motor (r) 08:45 Teo (r) 10:15 Din culisele Hollywood-ului (s) 11:15 Dădaca (s) (r) 11:45 Descoperă România 12:15 Bau Bau: Greşeli din lumea filmului (s) 12:30 Paza de coastă (r) 13:30 Entertainment News (s) 14:30 Fata senatorului (r) 16:30 Din culisele Hollywood-ului (s) 17:00 Pas în doi (dramă, Romania, 1985) 19:00 Monk (s) 20:00 Academia de poliţie (s) 21:00 Interviu cu Nae Caranfil 22:00 CineTePrinde - Restul e tăcere

ANTENA 2

06:45 Stele sub lupa (r) 08.45 Teleshopping 10:00 Decizii pentru viata (cu Gianina Ungureanu-Iovanel) 10:30 Saturday Night Live (r) 11:30 Teleshopping 12:15 It's show time (r) 12:45 Agentul VIP (r) 14:45 Teleshopping 15:00 CONVENTIONAL cu Florin Condurateanu 16:00 Teleshopping 16:30 Dincolo de aparente (cu Florentina Fantanaru) 18:00 Rai da' buni - Best of 20:00 Oamenii timpului nostru (cu Delia Budeanu) 21:00 Conferinta de presa (cu Diana Munteanu)

ACASĂ

05:30 Paradisul blestemat (r) (s) 07:30 În numele iubirii (r) (s) 08:30 Teleshopping 08:45 Dona Barbara (r) (s) 09:45 Teleshopping 10:00 Răţuşca cea urîtă (s) 12:00 Răzbunarea Victoriei (s) 14:00 Văduva Blanco (s) 15:30 Paradisul blestemat (s) 16:25 Vremea de ACASĂ 16:30 Paradisul blestemat (s) 17:30 În numele iubirii (s) 19:30 Dona Barbara (s) 20:30 Fiica preşedintelui (romantic, SUA, 2004) 22:45 Betty cea urâtă din New York (s) 23:45 Terra Nostra (s)

B1

08:00 Euromaxx 09:20 Ministar 10:00 La limită autoshow 10:30 Căminul de 5 stele (r) 11:00 Fan X 12.00 Condamnaţii (r) 13:00 Evenimentele zilei 14:00 Destinaţii la cheie 14:30 PASUL FORTUNEI (r) 16:30 360° 17:30 Vedetele se întreabă (r) 18:00 Trenul vieţii (r) 19:00 By Monica Columbeanu 20:00 Divorţ... din dragoste (comedie, 1991) 22.00 Toate pânzele sus. Întâlnire în atlantic (aventură, 1977)

HALLMARK

09:00 AMY. Serial de mare succes inspirat din viaţa mamei actriţei Amy Brenneman. 10:00 AMY 11:00 AMY 12:00 Domnul moş crăciun Sărmanul Moş Crăciun! Îmbătrâneşte şi este gata să-i predea sania fiului său, Nick St. Nicholas, dar juniorul este prea ocupat să facă plajă în Miami pentru a mai fi interesat de ceea ce se întâmplă la Mistletoe Manor. 14:00 Vizitatorul de Crăciun 16:00 La vânătoare de soţi 18:00 De-aş da timpul înapoi 20:00 La limită 22:00 Neveste de Hollywood

ANTENA 3

06:00 Ştiri 07:10 Bizbazar cu Moise Guran (r) 08:00 Ştiri 08:10 Ştirea zilei (r) Ştirea zilei este un talk-show de actualităţi, în care este dezbătut cel mai important subiect al zilei sau cea mai semnificativă a momentului 09:00 Ştiri 10:00 News Magazine 11:00 News Magazine 12:00 Ştiri 13:00 Ştiri 13:10 Antena 3 Special 14:00 Ştiri 14:05 Antena 3 Special 15:00 Ştiri 16:00 Ştiri 16:05 Antena 3 Special 17:00 Ştiri 17:10 Antena 3 Special 18:00 Ştiri 19:10 Reconstrucţii faciale

M1

10:25 Misterele romane (doc.) 11:00 Budapesta 11:30 Trebuie să ştii cum să trăieşti 12:00 Autoguru 12:30 Stil 13:01 Ştiri 13:10 Despre şcoală 13:40 ABC-ul sănătăţii 14:10 Înapoi pe drum (f) 15:25 Fantaghiro (p. 2) 17:00 Design 17:30 Extra – Căminul Cultural 18:00 Replay 18:35 Telesport 19:25 Secretele caselor domneşti 20:30 Ştiri, sport 21:05 Sâmbăta cu noroc 22:05 Ultimele timpuri (f)

DISCOVERY

10:00 Constructorii de motociclete 11:00 Curse 12:00 Cum se fabrică? Această serie ne arată cum se fabrică cele mai obişnuite şi mai prozaice lucruri 13:00 Zonă mortală 14:00 Armele viitorului 15:00 Cum funcţionează 16:00 Tehnologie extremă 17:00 Explozii extreme 18:00 Lupta cu forţele naturii 19:00 Cum se fabrică? 20:00 Cele mai dure meserii din lume 21:00 Povestiri şocante 22:00 Ultimele 24 de ore 00:00 Criminali în serie 01:00 Cazinouri americane

Redacţia Jurnal TV nu îşi asumă răspunderea pentru eventualele modificări survenite în programele TV, după închiderea ediţiei.

PE SCURT

● Candlellight Soiré. Filarmonica de Stat Arad prezintă marţi, 8 decembrie, ora 19, în sala mică de concerte, „Candlellight Soiré". Poveşti de iarnă în lectura actorului Zoltan Lovas; la harpă - Bernadette Sara. Evenimentul este realizat cu sprijinul Librăriei Corina.

ACCENTE

Să nu ne excludem din cauză

TRISTAN MIHUŢA
tristan.mihuta@informmedia.ro

Nu spun că mi-ar plăcea starea de lucruri din această ţară. Şi nici nu cred să existe vreun om, sănătos la cap, care să fie încântat ori măcar mulţumit de felul în care arată „radiografia" ţării noastre. Bolile sunt multiple. Sunt afectate nu doar organele, ci până şi oasele. Tarele sunt profunde, bolile cronice, prognosticul este rezervat. Se poate întâmpla orice cu acest pacient, trecut în foaia de observaţie cu numele de România. Însăşi anamneza, care ne trimite la antecedente grave şi numeroase, nu ne face să fim încrezători în ce priveşte însănătoşirea bolnavului.

Cu toate acestea, niciodată nu aş putea spune că m-am săturat de România, că o urăsc. Nu, nu e vorba aici de patriotism. Nu patriotismul - o stare emoţională complicată şi, astăzi, tot mai greu de definit - m-ar împiedica să recurg la asemenea sentinţe grave. Ci faptul că obiectul urii, pur şi simplu, nu există. Nu există în afara fiecăruia dintre noi. România nu este o noţiune abstractă, România suntem noi. În consecinţă, dacă ar trebui să urâm ceva, atunci ar trebui să ne urâm pe noi înşine. Şi, din nou, nu la modul general, ci la modul personal; nu excluzându-ne din cauză, ci implicându-ne, incluzându-ne.

De fapt, o adevărată revoluţie în mentalul românesc nu se poate petrece fără o revoltă, fără o răzvrătire a fiecăruia împotriva sinelului său, a modului său (prea adesea superficial) de a fi, de a acţiona, de a se implica. În timp, au devenit banale cuvintele lui John Fitzgerald Kennedy - „Înainte de a întreba ce a făcut America pentru tine, întreabăte ce ai făcut tu pentru America" - dar sensul lor civic şi moral este cel puţin tot atât de actual, de general valabil. La fel de bine, putem să ne întrebăm şi noi: cu ce suntem, fiecare în parte, altfel decât e România?; ce facem noi, fiecare în parte, ca România să fie altfel, să nu ne fie ruşine de „EA" şi să n-o urâm?

Când fiecare dintre noi va fi „altfel", serios, responsabil, preocupat de îndatoririle sale civice etc., şi România va fi alta. Când noi vom avea „mania" rigorii, a lucrului bine făcut, a organizării minuţioase, dar şi a mândriei ori a onoarei, şi România va fi o ţară onorabilă, respectată.

O parte din voluntarii activi ai Crucii Roşii Arad (Foto: FAN)

La mulţi ani, voluntari!

Arad (D.D.) - Filiala judeţeană de Cruce Roşie îi felicită, astăzi, de Ziua Internaţională a Voluntarului, pe toţi cei 98 de voluntari ai săi. Dintotdeuna, voluntarii au reprezentat coloana vertebrală a tuturor activităţilor de Cruce Roşie, contribuind la derularea unor programe de succes şi asistând persoanele vulnerabile. „Le mulţumim tuturor celor care s-au implicat în organizarea acţiunilor cu caracter umanitar, dar şi celor care au sprijinit financiar aceste acţiuni. Îi rugăm pe arădeni să se implice într-un număr cât mai mare în acţiuni de voluntariat pentru că astfel au oportunitatea să ajute un bătrân să zâmbească din nou, să dea speranţă unui copil prins în «ghearele» sărăciei, să ajute un bolnav să-şi recapete sănătatea" - punctează Beniamin Dragoş, vicepreşedinte al Crucii Roşii Arad.

Impozite mai mari în 2010

■ Pe lângă majorarea decisă de Guvern, Primăria vrea ajustarea impozitelor şi taxelor.

GERLINDE KNAP
gerlinde.knap@informmedia.ro

Arad - Dacă în ultimii trei ani, arădenii au plătit impozitele locale la acelaşi nivel, de anul viitor vom fi nevoiţi să scoatem din buzunar mai mulţi bani pentru achitarea impozitului pe clădiri, pe teren sau maşini.

La calcularea impozitului, se ţine cont de felul clădirii, vechimea ei şi unde este amplasată.

PAVEL NEAMŢIU

Pentru 2010, Guvernul a majorat impozitele şi taxele locale cu aproximativ 20%, valoarea de impozitare pentru clădirile făcute din materiale rezistente (beton armat, cărămidă) şi racordate la toate utilităţile (instalaţii de apă, canalizare, electrice, încălzire) creşcând astfel, de la 669 de lei pe metrul pătrat la 806 lei.

Cum se face calculul

Valoarea de impozitare a clădirilor din materiale rezistente care nu sunt racordate la reţeaua de apă, canalizare, reţeaua electrică sau termică creşte de la 397 la 478 de lei pe metrul pătrat.

Directorul Direcţiei Venituri a Primăriei, Pavel Neamţiu, ne explică modalitatea prin care se determină impozitul pe clădire:

1. Valoarea impozabilă a clădirii se determină prin înmulţirea suprafeţei construite desfăşurate cu valoarea impozabilă corespunzătoare.

2. Valoarea impozabilă a clădirii se ajustează în funcţie de rangul localităţii si zona în care este amplasată clădirea, prin înmulţirea valorii determinate la punctul 1. cu anumiţi coeficienţi de corecţie. Având în vedere faptul că Aradul este localitate de rangul II, se vor aplica următorii coeficienţi: Zona A: 2,4; Zona B: 2,3; Zona C: 2,2; Zona D: 2,1. În cazul unui apartament amplasat într-un bloc cu mai mult de 3 niveluri şi 8 apartamente, coeficientul de corecţie prevăzut mai sus se reduce cu 0,10.

3. Valoarea impozabilă a clădirii se reduce în funcţie de anul terminării acesteia, astfel: 20% - pentru cele mai vechi de 50 de ani, 10% - pentru cele între 30 - 50 de ani.

4. Impozitul pe clădire pentru persoanele fizice se calculează prin aplicarea cotei de 0,1% asupra valorii rezultate.

Anul viitor, impozitul pe clădiri va fi mai mare (Foto: J.A.)

Concret, pentru o locuinţă de 100 metri pătraţi situată în zona B într-un bloc de patru etaje şi 10 apartamente, construit în 1975, impozitul ajunge la 160 de lei. Formula ar fi {[100x806x(2,3-0,1)]x0,9}x0,001.

Pe lângă mărirea decisă de Guvern, Primăria Arad propune pentru 2010 ca nivelurile din HG 956 să fie ajustate cu 1,2. Altfel spus, dacă CLM va aproba propunerea Executivului (într-o şedinţă ce se va ţine probabil la sfârşitul anului), vom plăti impozite şi mai mari. În cazul apartamentului exemplificat mai sus, impozitul va fi 192 de lei.

BONIFICAŢIE

Impozitul se poate plăti în două tranşe egale, până la 31 martie, respectiv 30 septembrie. Arădenii care achită integral impozitul până la primul termen beneficiază de o bonificaţie de 5%.

Asalt la Palatul Cotroceni

■ Băsescu şi Geoană se confruntă, mâine, pentru funcţia de preşedinte al României.

Arad (S.T.) - Cetăţenii români cu drept de vot din ţară şi din străinătate sunt chemaţi, mâine, la urne, pentru a desemna preşedintele României pentru următorii cinci ani. În lupta din turul doi au rămas actualul preşedinte, Traian Băsescu, susţinut de PD-L şi Mircea Geoană, candidatul Alianţei PSD-PC.

Când, unde şi cum votăm?

Secţiile de votare se deschid duminică dimineaţa, la ora 7,00 şi se închid la ora 21,00.

URNA MOBILĂ, DOAR „ACASĂ"

Persoanele netransportabile nu pot solicita urna mobilă decât dacă se află în localitatea de domiciliu şi în raza secţiei de votare la care este arondat. Cererea se depune cel târziu sâmbătă, la biroul secţiei de votare şi trebuie însoţită de un act care dovedeşte că solicitantul este netransportabil.

Alegătorii care se găsesc în localitatea de domiciliu pot vota doar la secţiile de votare la care sunt înscrişi pe listele permanente de alegători. Cei aflaţi în alte localităţi din ţară şi străinătate votează la secţiile speciale, trebuind să semneze o declaraţie pe propria răspundere că nu au mai votat în altă localitate.

În secţia de votare, alegătorul prezintă actul de identitate, pe baza căruia este identificat pe liste, semnează în dreptul numelui său şi primeşte buletinul de vot şi ştampila inscripţionată „Votat". Cu acestea intră singur în cabina de vot şi aplică ştampila o singură dată, în patrulaterul în care este înscris numele candidatului pe care doreşte să îl aleagă.

Dacă consideră că nu este capabil să voteze singur, poate solicita, cu aprobarea preşedintelui sau locţiitorului biroului, să fie însoţit în cabină de către o persoană care să îl ajute.

După ce împătureşte buletinul de vot, cu ştampila de control a secţiei de votare în exterior, iese din cabină şi îl introduce în urnă. Predă ştampila şi primeşte înapoi actul de identitate.

JURNAL ARADEAN VĂ ÎNTREABĂ: *Mergeţi duminică la vot?*

Părerile sunt împărţite printre arădeni în privinţa votului de duminică şi a prezenţei la urne. Parte dintre cei întrebaţi de noi sunt decişi să meargă la vot pentru că aşa au făcut de fiecare dată. „De când am dreptul la vot, am fost de fiecare dată. Sper că după alegeri se va schimba situaţia în România, va fi sfârşitul crizei economice şi România va fi în rând cu celălalte ţări europene", susţine Andrei Păntălie. Sunt, însă, arădeni care nu vor merge la vot, pentru că nu mai speră nimic de la politicienii din ţară. „Nu merg pentru că ştiu că situaţia în România nu se va schimba, iar dacă se va înrăutăţi, nu vreau să fiu responsabil de acest lucru", consideră Aurel M. Sunt alţii care cred că suntem pe drumul cel bun. „Am să merg la vot. Sunt mulţumit de ceea ce-a făcut până în prezent şi sunt convins că dacă n-ar fi fost această criză economică mondială, s-ar fi făcut mult mai multe", punctează Arpad A. Şi alţii sunt de aceeaşi părere. „Sunt mulţumit de ceea ce s-a făcut pentru noi", afirmă Mircea Răduceanu. O parte dintre arădeni merg însă la vot din cu totul alte motive. „Voi merge la vot, nu neaparat că am o părere bună despre unul dintre candidaţi, dar nu vreau sa fie fraudate alegeriile, nu vreau să voteze altcineva în locul meu", menţionează Voicu Parscuta. Şi Nicoleta Stanca e decisă să voteze duminică: „Bineînţeles că voi merge la vot, este datoria mea de cetăţean".

ANDREI PĂNTĂLIE: De când am dreptul la vot, am fost de fiecare dată.

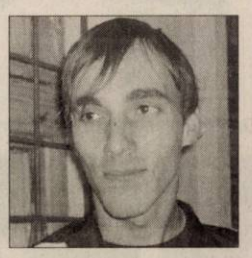

AUREL M: Ştiu că situaţia în România nu se va schimba.

ARPAD A: S-ar fi făcut mult mai multe dacă nu ar fi fost criza

MIRCEA RĂDUCEANU: Sunt mulţumit de ceea ce s-a făcut pentru noi

VOICU PARSCUTA: Nu vreau să voteze altcineva în locul meu.

NICOLETA STANCA: Este datoria mea de cetăţean

Dana şi Marius sau Miss şi Mister boboc (Foto: Valerian Ardelean)

Îngeri şi demoni cu un dans ce a băgat spectatorii în draci (Foto: V. Ardelean)

Balul Balurilor la UVVG

Teatrul Clasic „I. Slavici" a găzduit balul organizat de consiliul consultativ al studenţilor de la „Goldiş".

Arad (V.F.) - O seară specială, cu îngeraşi şi demoni, cu muzică bună şi invitaţi pe măsură şi în care distracţia a fost cuvântul de ordine - aşa se poate descrie, foarte pe scurt, balul organizat de Consiliul Consultativ al Studenţilor de la Universitatea de Vest „Vasile Goldiş" din Arad. Într-o atmosferă incendiară, 10 perechi de boboci au uitat timiditatea acasă şi, deghizaţi în îngeraşi/demoni, s-au întrecut pentru titlul de MISS & MISTER, trecând prin probe de foc, care de care mai spectaculoase, spre deliciul spectatorilor. De departe, cel mai interesant şi apreciat moment a fost cel al probei-surpriză în care aspiranţii la cel mai înalt titlu trebuiau să ghicească, legaţi la ochi, ce se află într-un acvariu. Printre obiectele „ascunse" în acvarii s-au numărat viermii, iepuraşii, spaghetti cu ouă, gelatină cu bomboane, Nutella împachetată în hârtie igienică şi multe alte lucruri inedite care au stârnit hohote de râs. Bineînţeles, dintre probe nu putea lipsi dansul, la care bobocii au excelat: samba, jive şi vals, coregrafia fiind făcută de Andreea Dincă. Şi pentru ca seara să fie una de neuitat invitaţii speciali SIX şi Connect-R au făcut un show de zile mari, smulgând urale şi aplauze furtunoase din partea publicului prezent în sala mare a Teatrului Clasic „Ioan Slavici".

Bineînţeles, seara nu se putea încheia fără alegerea Îngeraşului şi Demonului Suprem. Juriul - din componenţa căruia au făcut parte rectorul Universităţii de Vest „Vasile Goldiş", prof.univ.dr. Aurel Ardelean, vicepreşedintele CJA, Adrian Ţolea, directorul Centrului Cultural Judeţean, Ana-Maria Dumitrean, prefectul studenţilor, Adrian Manta, profesori ai universităţii, reprezentanţi ai Poliţiei Comunitare, sponsori ş.a. - au avut o misiune grea, drept pentru care au fost acordate foarte multe distincţii, dar titlul de Miss & Mister Boboc a revenit unui singur îngeraş pe nume Bugariu Dana şi unui singur demon, Fărcuş Darius.

O dată cu încheierea festivităţii de premiere, publicul, cu mic, cu mare, s-a mutat, pentru a petrece până în zori, la Club Studio One unde studenţii s-au simţit bine şi au dansat până la epuizare.

Public numeros cu susţinători înfocaţi (Foto: V. Ardelean)

Plânge iar chitara mea... (Foto: Valerian Ardelean)

Un cântec din suflet (Foto: Valerian Ardelean)

Actorul Zoli Lovas s-a simţit ca acasă (Foto: V. Ardelean)

Ce mai rezervă proba-surpriză? (Foto: V. Ardelean)

Galerie cu concurente: frumoasă şi sănătoasă; înălţuţă şi subţire; sobră şi blondă (Foto: V.A.)

Şi rectorul s-a înveselit (Foto: Valerian Ardelean)

E vremea premiilor (Foto: Valerian Ardelean)

Felicitări pentru cei aleşi (Foto: Valerian Ardelean)

Mai multe flori şi un singur grădinar (Foto: V.Ardelean)

PE SCURT

• Refuz. Unuia dintre fiii lui Osama ben Laden i s-a refuzat un permis de şedere în Marea Britanie pentru a se căsători, judecătorii exprimându-şi îngrijorarea faţă de declaraţiile tânărului, care a spus că tatăl său nu este un terorist, relatează AFP. El s-a căsătorit în 2007, în Arabia Saudită, cu Zaina Alsabah, o britanică al cărei nume a fost înainte de a se mărita Jane Felix-Browne. Sursa: NewsIn

Atac la poliţie

Hambourg - Birourile şi vehiculele poliţiei germane au fost vizate de necunoscuţi în noaptea de joi spre vineri, la Hambourg şi Berlin. La Hambourg, „10 persoane cu cagule au incendiat o maşină de poliţie parcată în faţa unei secţii", cu cocteiluri Molotov şi au aruncat cu pietre în clădire şi în ofiţerii care ieşeau, a explicat un purtător de cuvânt, Holger Vehren. Poliţia va desfăşura o anchetă, pentru a determina motivele acestor acte de violenţă, a adăugat el.
Sursa: NewsIn

Arestări

Roma - Autorităţile italiene au anunţat, ieri, că au arestat 11 antreprenori, bănuiţi că au deturnat ajutoare şi subvenţii de la statul italian şi de la Uniunea Europeană şi au confiscat bunuri de 90 milioane euro, potrivit AFP. „Printre bunurile confiscate se numără participaţii la societăţi, conturi curente şi o bijuterie în centrul istoric al Romei", a declarat pentru AFP căpitanul Domenico Dente.
Sursa: NewsIn

Întăriri

Bruxelles - Încă 100 de militari români se vor alătura în 2010 celor 1.100 de soldaţi trimişi în Afganistan, iar România va analiza posibilitatea sporirii contribuţiei în această ţară, în spiritul solidarităţii aliate şi în conformitate cu evaluările şi procedurile de decizie naţională. Cătălin Predoiu (foto), ministrul interimar de externe, a reconfirmat ieri la Bruxelles angajamentul de lungă durată al României pentru misiunea NATO din Afganistan. Şeful diplomaţiei române a precizat că România are o prezenţă substanţială în cadrul operaţiunii, în prezent, la mai mult de 1.000 de militari, dislocaţi în partea de sud a Afganistanului, cărora li se vor adăuga, în cursul anului 2010, încă 100 de persoane.
Sursa: NewsIn

Serviciu. Un fetiţă indiană de numai 9 ani modelează cărămizi din noroi, ea lucrând într-o fabrică de cărămidă, în apropiere de Calcuta, India. Mai mult de cincizeci de mii de copii din diferite state ale Indiei, lucrează în diferite domenii în Bengalul de Vest. (Foto: EPA)

Împotriva Iranului

Moscova - Aparenta continuare de către Iran a programului nuclear pare să fi avut efectul de a constrânge Moscova şi Beijingul să susţină poziţia Washingtonului, Parisului, Londrei şi Berlinului, care au început să pregătească sancţiuni dure împotriva Teheranului pentru 2010. Ţările responsabile cu dosarul nuclear iranian - Statele Unite, Rusia, China, Marea Britanie, Franţa şi Germania - „sunt de acord pentru a respinge un Iran dotat cu arma nucleară" şi mai multe state „iau în calcul aplicarea de noi sancţiuni", potrivit unui responsabil european, care a dorit să-şi păstreze anonimatul.

„În plus, ultimele anunţuri ale Teheranului - crearea de noi uzine de îmbogăţire a uraniului, ridicată la 20% - nu au făcut decât să amplifice presiunea comunităţii internaţionale", susţin aceleaşi surse.
Sursa: NewsIn

Drone împotriva talibanilor

■ Americani nu confirmă atacurile lansate cu drone, care au permis uciderea teroriştilor.

Washington - Casa Albă a autorizat CIA să extindă folosirea de drone în Pakistan, pentru a căuta şi ataca talibanii şi membrii al-Qaida, relatează vineri New York Times, citat de AFP.

Această autorizaţie a fost dată săptămâna aceasta, ceea ce a coincis cu decizia preşedintelui Barack Obama de marţi de a trimite 30.000 de soldaţi americani suplimentari în Afganistan, a adăugat cotidianul, care citează surse neidentificate.

Atacuri aeriene

Oficiali americani poartă în prezent discuţii cu omologii lor pakistanezi privind recurgerea la drone pentru atacuri aeriene în Balouchistan, regiune situată la frontiera cu Afganistanul şi Iranul, unde s-ar ascunde lideri talibani, potrivit cotidianului.

Analişti, agenţi ai serviciilor de informaţii şi responsabili străini au declarat că talibanii folosesc Balouchistanul ca bază, trecând frontiera în Afganistan, pentru a ajunge la Kandahar.

După sosirea la putere a lui Obama, Statele Unite şi-au intensificat atacurile aeriene în regiunile tribale din nordvestul Pakistanului, ceea ce a alimentat sentimentele antiamericane din Pakistan.

Militarii americani nu confirmă atacurile lansate cu drone, care au permis uciderea mai multor lideri terorişti, potrivit responsabililor americani. Oficial, Pakistanul se opune acestor raiduri, care îi încalcă suveranitatea.

În luna octombrie, un expert ONU a apreciat că tirurile de rachete lansate de drone, tehnică folosită de Statele Unite împotriva presupuşilor terorişti din Pakistan şi Afganistan, seamănă cu execuţiile arbitrare pe care comunitatea internaţională le reprobă.

Potrivit Washingtonului, talibanii afgani şi al-Qaida şi-au reconstituit forţele în zonele tribale pakistaneze, susţinuţi de talibanii pakistanezi. Sursa: NewsIn

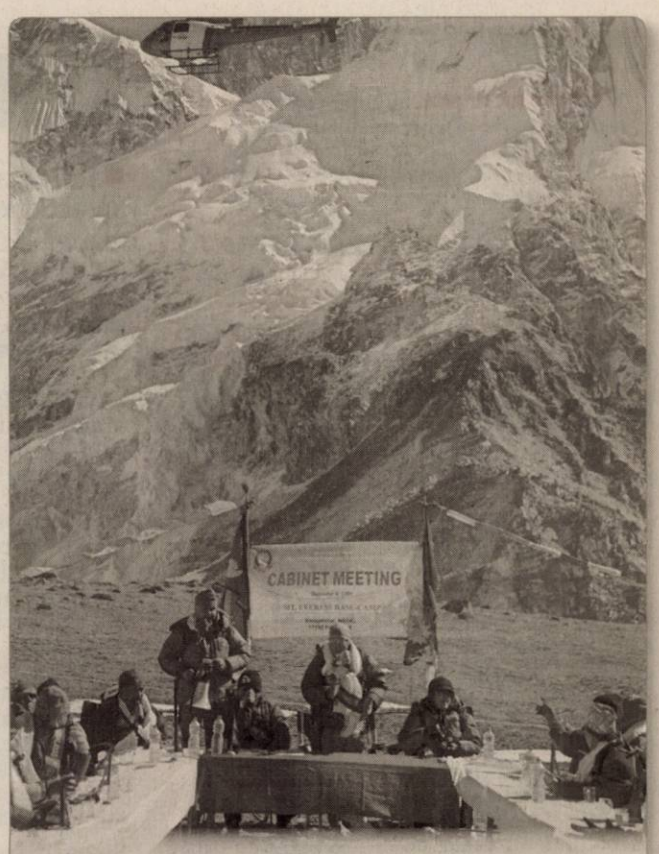

Reuniune Prim-ministrul al Nepalului, Madhav Kumar, la o reuniune de cabinet la Kalapathar, la 5.542 metri altitudine deasupra nivelului mării, la poalele Muntelui Everest în Solukhumbu, Nepal. Miniştrii din Nepal au organizat o reuniune de cabinet pentru a creşte gradul de conştientizare a efectelor schimbărilor climatice. Reuniunea este o avanpremieră a Summitului legat de schimbările climatice la Copenhaga, de săptămâna viitoare. (Foto: EPA)

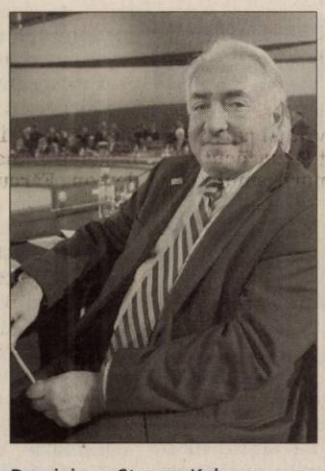

Dominique Strauss-Kahn (Foto: EPA

Program post-criză al FMI

■ „Programul de lucru este ambiţios şi realizabil, şi, în orice caz, necesar", a declarat Strauss.

Bruxelles - Fondul Monetar Internaţional (FMI) a anunţat că se pregăteşte să facă faţă dificultăţilor post-criză, pentru a susţine revenirea economiei la nivel internaţional şi pentru a construi o economie mondială mai puternică.

FMI a făcut acest anunţ la publicarea programului de lucru al consiliului administrativ pentru următoarele luni, ce este axat pe patru mari probleme: mandatul Fondului, rolul în finanţare, supravegherea multilaterală şi buna coordonare a economiei.

Strategii

„Programul de lucru este ambiţios şi realizabil, şi, în orice caz, necesar", a declarat directorul general FMI, Dominique Strauss-Kahn, citat în comunicat. Subliniind faptul că statele membre au anunţat că vor menţine măsurile de relansare până la asigurarea unei reveniri durabile.

În ceea ce priveşte noua înfăţişare a economiei mondiale, FMI a anunţat că are în vedere patru obiective: consolidarea sistemului financiar internaţional, întărirea supravegherii, de către Fond, a celor mai importante state membre, pentru echilibrarea sistemului, reformarea FMI şi majorarea sprijinului oferit ţărilor sărace.

Schemă de ajutor de stat

Strasbourg - Comisia Europeană a autorizat o schemă de ajutor de stat propusă de România, prin care firmele care se confruntă cu dificultăţi de finanţare pot primi, până la finalul anului viitor, ajutoare în valoare de până la 500.000 euro, a anunţat ieri Comisia.

Împrumuturi financiare

„CE a autorizat, în conformitate cu normele privind ajutoarele de stat din Tratatul privind funcţionarea UE, o schemă de ajutor propusă de România, menită să ofere sprijin întreprinderilor care se confruntă cu dificultăţi de finanţare ca urmare a înăspririi condiţiilor de creditare în contextul actualei crize economice", se spune în comunicatul Comisiei.

Ajutorul de stat poate fi acordat sub formă de sume nerambursabile, împrumuturi în condiţii preferenţiale, subvenţii de dobândă, garanţii sau eşalonarea creanţelor deţinute de stat fără percepera de dobânzi.

Potrivit CE, schema îndeplineşte condiţiile din Cadrul temporar pentru măsurile de ajutor de stat adoptat de Comisie, „deoarece este limitată în timp, respectă pragurile relevante şi este destinată doar întreprinderilor care nu se aflau în dificultate la 1 iulie 2008".

„Datorită colaborării excelente cu autorităţiile române, Comisia a putut aproba schema rapid", a declarat comisarul european pe concurenţă Neelie Kroes (foto).
Sursa: NewsIn

Mai aproape de NATO

■ Ultimele două ţări care au devenit membre NATO au fost Albania şi Croaţia.

Bruxelles - Muntenegru a mai făcut ieri un pas spre aderarea la NATO, în timp ce o altă ţară aspirantă, Bosnia, a fost îndemnată să înregistreze mai întâi progresele necesare, relatează AFP.

Condiţii

„Muntenegru a primit un răspuns pozitiv la cererea de obţinere a Planului de acţiune în vederea aderării (MAP)", a declarat secretarul general al Alianţei Nord-Atlantice, Anders Fogh Rasmussen. Acestă etapă este ultima înainte ca o ţară parteneră să-şi depună candidatura formală la NATO.

„Un mesaj clar a fost transmis Bosniei-Herţegovina. Sarajevo va obţine MAP imediat ce va obţine suficiente progrese în privinţa reformelor", a adăugat Rasmussen, la finalul unei dezbateri pe această temă care a început joi între şefii diplomaţiilor din ţările membre NATO, reuniţi la Bruxelles.

Cele două ţări din Balcani sunt în prezent angajate într-un „dialog intensificat" cu NATO, care le obligă să realizeze reforme în sectorul politic şi militar.

La rândul său, şeful diplomaţiei franceze, Bernard Kouchner, a apreciat că „Bosniei i s-a oferit un MAP condiţionat". Rămâne ca această ţară să îndeplinească aceste condiţii şi NATO va reanaliza situaţia în câteva luni, a spus el.

Ultimele două ţări care au devenit membre NATO au fost tot două ţări din Balcani - Albania şi Croaţia - care au fost primite în Alianţă în martie, înainte de a participa în aprilie la summitul de la Strasbourg.
Sursa: NewsIn

JURNAL ARĂDEAN
MARE Publicitate: 08.00-17.00 Tel: 0257/280904(int.8488)
MICA Publicitate: 08.00 - 18.00 Tel: 0257/210775
Anunţurile de mica publicitate (pentru a doua zi) se primesc până la ora **15.00** la ambele sedii, cu excepţia anunţurilor de **deces**, care se primesc până la ora 18.00, la sediul din Bd. Revoluţiei 81.

PE SCURT

● **Controale rutiere.** În urma controalelor efectuate, agenţii de poliţie rutieră au aplicat 75 de sancţiuni în valoare de 6.200 de lei. De asemenea, s-au mai dat 110 puncte de penalizare, iar zece şoferi au rămas fără permise de conducere. Două certificate de înmatriculare au fost reţinute din cauza defecţiunilor tehnice ale autoturismelor.

Lemn furat, la vânzare

Arad (I.C.) - Nu mai puţin de 25 de salcâmi au fost puşi la pământ de un bărbat care vroia să îi vândă. Ion P., de 43 de ani, din Şilindia, a tăiat în mod ilegal 25 de arbori, esenţă de salcâm, dintr-o pădure ce aparţine Ocolului Silvic Zărand. Bărbatul intenţiona să vândă salcâmii. Prejudiciul creat se ridică la peste 586 de lei. Poliţiştii din Şilindia i-au întocmit bărbatului un dosar de cercetare penală pentru infracţiunile de tăiere ilegală de arbori şi furt de material lemnos.

Furt

Săvârşin (I.C.) - Poliţiştii Serviciului de Ordine Publică împreună cu reprezentanţii Direcţiei Silvice Arad şi Ocolului Silvic Săvârşin au organizat o acţiune pe linia tăierii ilegale de arbori. Astfel, a fost descoperit un bărbat de 54 de ani, din Petriş, care a tăiat ilegal şi a furat opt arbori de esenţă cer. Prejudiciul creat fondului forestier este de 7.945 de lei. Materialul lemnos a fost ridicat în vederea confiscării, iar pe numele bărbatului au fost întocmite actele premergătoare pentru tăierea ilegală şi furt de material lemnos.

Turci cu acte false la frontieră

Nădlac (I.C.) - Poliţiştii de frontieră de la Nădlac au descoperit doi bărbaţi din Turcia care au încercat să iasă ilegal din ţară prezentând la controlul de frontieră documente de identitate false eliberate de autorităţile din Bulgaria. În urma verificărilor realizate cu aparatura din dotare, s-a constatat că documentele bulgare sunt false. Cei doi turci, în vârstă de 35 respectiv 37 de ani au declarat că documentele de identitate pe care le-au prezentat, la ieşirea din România, le-au obţinut de la două persoane necunoscute în Turcia, contra sumei de 150 de euro fiecare şi că au recurs la această metodă deoarece intenţionau să ajungă în Germania şi nu posedau viză pentru Spaţiul Schengen.

A început vaccinarea frontieriştilor (Foto A.G.)

S-au vaccinat „frontierişti"

Arad (A.G.) - Angajaţii Inspectoratului Judeţean al Poliţiei de Frontieră au început vaccinarea împotriva virusului gripal AH1N1. Instituţia a primit din partea Ministerului Administraţiei şi Internelor un număr de 485 de doze împotriva virusului gripei „porcine" şi încă 55 de doze de vaccin împotriva gripei de sezon. „Am început deja campania de vaccinare în cadrul Poliţiei de Frontieră. Dozele primite acoperă un procent de 86 la sută dintre angajaţii noştri. Oricum, iniţial, vor fi vaccinaţi poliţiştii de la punctele de trecere ale frontierei şi cei care intră în contact cu oamenii", a declarat Mihaela Leş, purtător de cuvânt al Poliţiei de Frontieră. În altă ordine de idei, alte patru cazuri de gripă nouă au fost confirmate la Arad. Ţinând cont că doi dintre pacienţi sunt elevi, au fost închise clasa a IX-a din Csiki Gergely şi clasa a III-a din Şcoala Generală 5.

Permis fals de la tata

Vărşand (I.C.) - Un cetăţean indian a vrut să iasă din România la volanul unui VW Golf, prezentând un permis de conducere fals la controlul de frontieră. Poliţiştii de frontieră i-au solicitat indianului în vârstă de 23 de ani să prezinte permisul de conducere corespunzător categoriei autoturismului. Dilpreet H. a prezentat un permis indian. În urma verificării actului s-a constatat că acesta este fals. Tânărul a declarat că nu a deţinut niciodată un permis de conducere şi că a obţinut documentul fals de la tatăl său din India.

Ghinionişti de două ori

■ Şoferii care au avut un accident vor plăti mai mult următoarea poliţă RCA.

MONICA ARDELEAN
monica.ardelean@informmedia.ro

Arad - Pentru aplicarea unui malus (majorare a poliţei) sunt luate în calcul evenimentele pentru care a fost plătită cel puţin o daună în perioada de referinţă, în care se reţine responsabilitatea totală sau parţială a conducărorului auto al maşinii, indiferent cine a condus vehicolul la momentul producerii accidentului. În cazul în care maşina a fost însuşită fără acordul proprietarului, şi acest lucru a fost sesizat poliţiei, în scris, coeficientul de bonus-malus al asiguratului nu este influenţat.

Situaţii speciale

În situaţia în care asiguratul are mai multe maşini, sistemul se aplică distinct pentru fiecare vehicul. Dacă vehiculul a fost înstrăinat sau radiat, la stabilirea cuantumului noii poliţe se ţine cont de istoricul celui asigurat, adică se pleacă de la clasa bonus-malus de care asiguratul a beneficiat anterior. Nu se mai poate pleca de la zero. Asta presupune că dacă asiguratul a beneficiat de un bonus pe asigurarea anterioară, acesta poate creşte dacă asiguratul scapă fără accidente şi în următoarea perioadă. „Reducerea sau majorarea stabilită se aplică tarifelor stabilite de fiecare societate în parte" precizează directorul Pepici. Minimum perioadei pentru care se întocmeşte RCA este de 6 luni, la fel ca în anii anteriori.Nu mai poţi încheia RCA la colţ de stradă, doar dacă agentul respectiv de asigurări are posibilitatea de a se conecta on-line la CEDAM, baza de date din sistemul de asigurări, care să permită verificarea respectivului asigurat. Acest sistem informatizat permite tuturor societăţilor de asigurări să aibe acces la istoricului fiecărui asigurat şi să verifice dacă, în perioada anterioară emiterii poliţei, a fost plătită vreo daună, indiferent la care firmă de asigurări a fost înregistrat. În acelaşi timp, împiedică şoferii să tranziteze de la o societate la alta, în speranţa că nu se vor ţine cont de daunele plătite pe poliţa lor RCA. „Indiferent unde au făcută asigurarea, vom şti dacă vom acorda un bonus sau o penalizare la încheierea RCA", precizează directorul Pepici.

Accidentele ne costă mai mult (Foto:FAN)

SCUMPIRE

Poliţele RCA vor creşte în anul viitor cu o medie de 35%, diferenţele dintre valoarea lor variind de la o firmă la alta. Cuantumul îl stabileşte fiecare societate de asigurări, în funcţie de propria politică finaciară şi trebuie raportat Comisiei de supraveghere a asigurărilor.

Tâlharul poştaşului: fost militar în Kosovo!

■ Poliţiştii l-au prins pe principalul suspect în cazul tâlhăriei comise asupra unui factor poştal.

Arad (I.C.) - Tâlharul care a furat în plină zi geanta cu bani a unui factor poştal, în urmă cu aproximativ două săptămâni, a fost, se pare, identificat şi reţinut. Poliţiştii de la Investigaţii Criminale au reuşit să-l dovedească pe autor după efectuarea mai multor expertize tehnico-ştiinţifice care îl incriminează ca şi principalul suspect în acest caz. Mihai Dan V., în vârstă de 30 de ani, fost cadru militar în Kosovo, a fost săltat de oamenii legii chiar în centrul oraşului şi dus la sediul IPJ Arad. Poliţiştii spun că în documentarea efectuată în ceea ce-l priveşte pe bărbat s-a stabilit că acesta este suspect şi în cazul unei alte tâlhării, săvârşite în 18 noiembrie, asupra unei femei în vârstă de 53 de ani, despre care acesta credea că este tot factor poştal şi, ca atare, i-a furat geanta.

Poliţiştii au reuşit să-l dovedească pe tâlhar (Foto: V. Obşitoş)

Arestat

Mihai Dan V. a fost reţinut de poliţişti, pe bază de ordonanţă de reţinere, şi a fost prezentat, ieri, instanţei cu propunere de arestare preventivă pe 29 de zile pentru infracţiunea de tâlhărie. Judecătorul a admis propunerea procurorilor. Reamintim că, în urmă cu aproximativ două săptămâni, factorul poştal a fost tâlhărit pe strada Emanoil Gojdu, de un bărbat care i-a pulverizat gaz lacrimogen în faţă, i-a dat un pumn, după care i-a smuls geanta de serviciu (în care avea în jur de 100 de milioane de lei vechi). În octombrie, un alt factor poştal a fost tâlhărit pe stradă. Poştăriţa avea în geanta de serviciu 60.000 de lei. Deocamdată, poliţiştii arădeni nu au dat de urma tâlharului în acest caz.

www.aradon.ro
Aici mai multe foto şi video

Tramvaiul lui Moş Crăciun

Arad (S.B.) - Primăria a anunţat ieri intrarea în circulaţie a tramvaiului lui Moş Crăciun. Prima cursă din acest an este programată în data de 5 decembrie 2009, la ora 17. „Tramvaiul Moşului îi aşteaptă pe copii pentru plimbări prin oraş pe toată perioada sărbătorilor de iarnă. Grupurile pot face rezervări la dispeceratul Companiei de Transport Public, tel. 0257-243981", informează reprezentanţii Primăriei.

L-au prins cu actul fals (Foto: A.B.)

500 de euro pentru un fals

Nădlac (I.C.) - Poliţiştii de frontieră de la Nădlac au prins un bărbat din Turcia care a încercat să iasă ilegal din ţară cu un document de identitate aparţinând altei persoane. La controlul de frontieră s-a constatat că între persoana prezentă în Punctul de Trecere a Frontierei şi cea din fotografia aplicată în documentul de identitate prezentat existau diferenţe de fizionomie. Bărbatul s-a văzut, astfel, nevoit să spună adevărul. Acesta a povestit poliţiştilor de frontieră că are 23 de ani şi este din Turcia. Tânărul a mai spus că documentul de identitate pe care l-a prezentat la ieşirea din România l-a obţinut de la o persoană necunoscută contra sumei de 500 de euro în Turcia şi l-a folosit deoarece intenţiona să ajungă în Belgia şi nu poseda viză pentru Spaţiul Schengen.

Start în procesul lui Carmen

■ Carmen Bejan şi Sergiu Florea au fost prezentaţi ieri în faţa completului de judecată.

Timişoara (A.G.) - Carmen Bejan şi Sergiu Florea, studenţii arădeni acuzaţi că ar fi comis o crimă oribilă în Timişoara, au fost prezentaţi ieri, pentru prima dată, în faţa instanţei. Aceştia sunt suspectaţi că l-ar fi omorât pe Trifu Schroth, un bărbat în vârstă de 65 de ani, după ce acesta i-ar fi cerut tinerei de 20 de ani să îi presteze un sex oral. Procurorii timişoreni au ajuns la concluzia că, după ce Carmen l-ar fi refuzat, aceasta l-a înjunghiat de trei ori în inimă. Împreună cu Segiu Florea, care era iubitul ei, au tranşat cadavrul în ideea de a scăpa de el, tăindu-i picioarele. Au împachetat apoi corpul victimei într-o geantă şi saci de plastic şi l-au băgat chiar în portbagajul maşinii lui Schroth. Deoarece nu au reuşit să pornească autoturismul, cei doi tineri l-au abandonat şi au fugit de la locul faptei, fiind prinşi de poliţişti după numai câteva ore.

Despăgubiri pentru familie

Rudele lui Schroth au asistat ieri la proces, ţintind-o cu privirea pe Carmen Bejan. Avocaţii familiei victimei au anunţat instanţa că vor despăgubiri de 120.000 de euro de la cei doi suspecţi, ţinând cont că bărbatul de 65 de ani era cel care întreţinea familia. În plus, rudele mai solicită încă 8.000 de euro, bani cheltuiţi cu înmormântarea celui decedat.

CER RECUZARE

Prima măsură luată de către avocaţii tinerilor a fost recuzarea completului de judecată, care, din spusele lor, ar putea fi influenţat de presiunea familiei. A doua măsură se referă la judecarea lui Carmen Bejan în stare de libertate, iar şedinţele să fie închise publicului. Următorul termen al procesului va fi în data de 13 ianuarie.

A început procesul „medicinştilor" (Foto A.G.)

JURNAL ARĂDEAN

SPORT

PE SCURT

● **În Ungaria.** Selecţionata AJF Arad sub 23 ani, pregătită de Gigi Cameniţă (foto) şi Dan Oprescu va disputa astăzi, la Battanya, un joc-test cu gruparea locală care evoluează în liga III maghiară. Pentru această acţiune au fost convocaţi următorii jucători: Marinca, Bordea - Crişan, Dragu, Arman, Banilievici, Pleşescu, Trif, Tout, Savin, Turcaş, Răduţ, Burian, Peii, Oaidă, Popa, Topai şi Goldiş.

● **Doar Cristea.** Asistentul Emil Cristea este singurul arbitru de fotbal arădean delegat în acest sfârşit de săptămână. El a fost trimis să dea cu băţul la partida de Liga II, U Cluj - Minerul Lupeni.

ALBE ŞI NEGRE

Război pe faţă

DANIEL SCRIDON
daniel.scridon@informmedia.ro

Inevitabilul s-a produs. A fost nevoie de o simplă „scânteie", a se citi, greşeală - impardonabilă, prin nedelegarea unor arbitrii la Memorialul Legendelor UTA - , din partea Comisiei Judeţene de Arbitrii pentru ca „butoiul cu pulbere" din AJF Arad să explodeze. A avut grijă baciul Selejan să umble cu chibritul aprins.

Folosindu-se de site-ul instituţiei ca de propriile izmene, octogenarul preşedinte a şters pe jos cu membrii comisiei mai sus menţionate, plătind o primă poliţă, în ceea ce se preconizează a deveni un adevărat „război de gherilă". Miza este uriaşă, alegerile din primăvara anului viitor. Şi cum arbitrii şi observatorii arădeni, excepţiile le includem în categoria „nu este pădure, fără uscăciuni", s-au săturat de „dictatura" militară impusă de Selejan şi acoliţii acestuia, refuzând să-i mai facă „jocurile", răbufnirea procesomanului din Belciugatele era previzibilă, n-a surprins pe nimeni. Nici o problemă. Provizia de „gloanţe" - abuzuri, ilegalităţi, mârşăvii - a celor care doresc o schimbare va fi consumată la momentul oportun.

UTA, cu toate motoarele turate

„Bătrâna Doamnă", hotărâtă să nu scape vreun punct pe propriul teren, în faţa craiovenilor.

Arad (A.H.) - UTA a intrat în febra meciului cu Gaz Metan CFR Craiova, programat astăzi, cu începere de la ora 17, pe stadionul „Francisc Neumann". Este o partidă importantă, în care arădenii nu vor să-şi strice parcursul de regularitate din timpul turului, ci să îl confirme, să învingă şi să rămână astfel în fruntea ierarhiei.

„Vine rândul altor fotbalişti să arate ceea ce pot
ROLI NAGY

Nici măcar absenţele numeroase din lotul condus de Ionuţ Popa, Roli Nagy şi Dan Stupar nu au darul să reteze elanul jucătorilor noştri, hotărâţi să îşi atingă obiectivele menţionate. „Bătrâna Doamnă" nu poate conta pe Nădăban (eliminat în jocul din deplasare cu Minerul Lupeni), Drida, Buican (suspendaţi pentru cumul de cartonaşe galbene), Mihuţ (accidentat) şi Dodo Digbeu (neconvocat pe fondul abaterilor disciplinare). Un rol demn de luat în seamă în ceea ce priveşte desfăşurarea ostilităţilor îl vor avea, cu siguranţă, suporterii. Aceştia sunt aşteptaţi să populeze tribunele arenei din Calea Aurel Vlaicu. Mai ales că duelul nu este televizat, iar vremea ţine cu fotbalul, fiind blândă, caldă pentru luna în care ne aflăm.

Specialişti ai remizelor

Există indicii că întâlnirea nu va fi una facilă. Trupa pregătită de Jerry Gane nu a cunoscut gustul înfrângerii în ultimele şapte runde, prin urmare nu este tocmai victimă sigură. Tot atât de adevărat este că şase din aceste şapte jocuri s-au încheiat la egalitate! La fel au stat lucrurile sâmbăta trecută când, la Craiova, oltenii au remizat alb cu Jiul Petroşani. „E bine că nu pierdem, însă exagerăm cu aceste remize. Mergem la Arad să recuperăm punctele pierdute acasă" - spunea, la final, tehnicianul advers.

Programul etapei

Exceptând întâlnirea dintre UTA şi Gaz Metan, astăzi, în cadrul ultimei runde a turului (a 17-a), cu începere de la ora 11 au loc confruntările: FC Silvania - Fortuna Covaci, FCM Râmnicu Vâlcea - FC Bihor Oradea, FC Drobeta Turnu Severin - FCM Târgu Mureş, Arieşul Turda - CS Otopeni, Mureşul Deva - FC Argeş, Universitatea Cluj - Minerul Lupeni, Jiul Petroşani - FC Baia Mare.

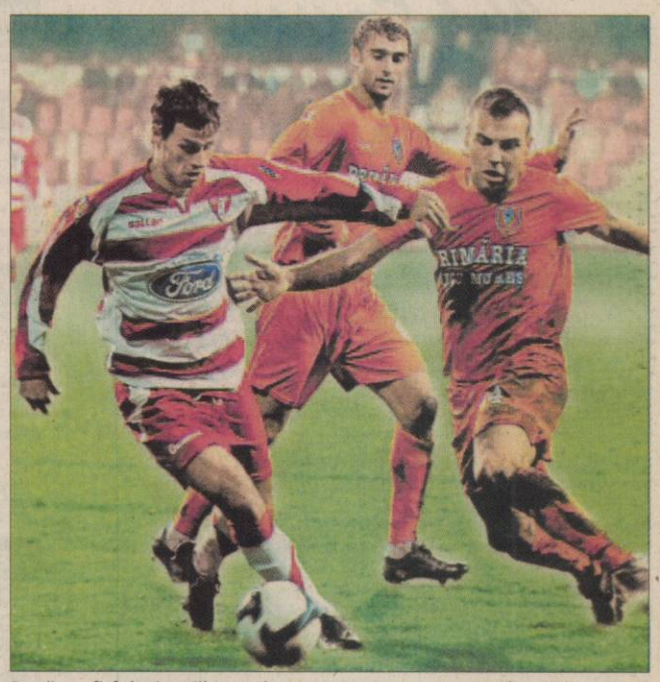

Dacă va fi folosit mijlocaş dreapta, Pecarov ar putea fi omul-surpriză al echipei UTA (Foto: L.Ş.)

POSIBIL „UNSPREZECE"

Un posibil „unsprezece" al echipei arădene, aliniat în sistemul de joc 1-4-4-2, ar fi următorul: Bălgrădean - Manea, Pocuca, Pascariu, Eze - Pecarov, Apostol, Chindriş, Roman - Batin, Ţucudean.

Serie de foc pentru B.C. ICIM

Timp de opt zile, elevele lui Diamantakos vor disputa patru partide, din care una în Rusia.

Bianca Urban-tricou galben-într-o depăşire spectaculoasă (Foto: C. Andra)

Satu Mare (D.S.) - A sosit momentul ca noua echipă de baschet feminin a Aradului, croită pe măsura antrenorului grec, Yoannis Diamantakos, să câştige un meci important în actuala stagiune. Partida de astăzi, ora 17, de la Satu Mare, poate oferi Biancăi Urban şi coechipierelor de la ICIM doza de încredere care le-a lipsit în acest start de sezon. Îndeosebi, în partidele cu CSM Satu Mare şi Nadezhda Orenburg, de pe teren propriu, în care victoriile le-au stat la îndemână.

„Un succes în faţa echipei din Satu Mare, ar „ucide" aşa-zisul complex pe care l-am avea în faţa grupării din nordul ţării. Stă la îndemâna fetelor acest lucru" - opinează Marcel Urban, managerul ICIM-ului, declarat, aseară, drept cel mai bun conducător de club din sportul arădean în 2009.

Infernalul program al grupării arădene va continua luni, ora 18, în „Polivalenta" arădeană, unde soseşte o altă contracandidată la un loc pe podium, LMK Sf. Gheorghe. Miercuri dimineaţă, echipa - fără Kine Kane şi Adela Mercea - va lua drumul Rusiei, pe itinerarul de zbor Belgrad-Frankfurt-Moscova-Orenburg, pentru partida de FIBA Europe Cup de joi seara, cu Nadezhda. În fine, turul de forţă se va încheia cu un antrenament cu public, sâmbătă, la Arad, contra „galacticelor" din Braşov.

Liga I la TV

Arad (D.S.) - Începută ieri, cu partida Ceahlăul Piatra Neamţ - Unirea Urziceni, penultima etapă a turului Ligii I la fotbal se întinde pe durata a patru zile. Iată programul meciurilor şi al transmisiilor TV: Sâmbătă - ora 15, GSP TV, Poli Iaşi - Gloria Bistriţa; ora 20, GSP TV, Rapid - FC Braşov; Duminică - ora 14, GSP TV, Unirea Alba Iulia - Gaz Metan Mediaş; ora 16, GSP TV, FC Vaslui - Oţelul Galaţi; ora 18, Digi Sport, FC Timişoara - Pandurii Tg. Jiu; Luni - ora 19, Digi Sport, Internaţional Piteşti - CFR Cluj; ora 20,45, Antena 1, Univ. Craiova - Steaua; Marţi - ora 20, Digi Sport, Astra Ploieşti - Dinamo.

În şedinţă

Arad (D.S.) - La Gloria Arad s-a instalat liniştea dinaintea furtunii. Jucători, antrenori, conducători, deopotrivă, ar trebui să aibă emoţii în perspectiva şedinţei de analiză. Se va tăia în „carne vie", nemulţumirile lui Sandu Ion, patronul PAB România, fiind justificate, în raport cu condiţiile oferite.

Schimbări

Ineu (D.S.) - Încropită în ultima clipă, CS Ineu a avut un parcurs mulţumitor în sezonul de toamnă al Ligii III. Totuşi, antrenorul Adi Abrudean, intenţionează să renunţe la câţiva jucători, care au rămas datori la capitolul exprimare pe teren. În locul lor, nu vor fi aduşi jucători, la număr, achiziţiile urmând a fi superioare valoric.

Adi Abrudean (Foto: L.S.)

Mihai Petcuţ (Foto: L.S.)

Nu renunţă

Sebiş (D.S.) - Chiar dacă preşedintele onorific al clubului, Gheorghe Feieş, s-a arătat dezamăgit de locul 6 ocupat de Naţional Sebiş la finele turului, ameninţând cu înjumătăţirea bugetului şi renunţarea la unii jucători care n-au dat randament, antrenorul Mihai Petcuţ îşi vede de treabă. Deloc afectat de zvonul care dă drept certă „mazilirea" sa, Petcuţ continuă antrenamentele şi jocurile de verificare, în aşteptarea vacanţei şi a clarificărilor la nivel de conducere.

S-a stins Weber

Arad - S-a stins, la vârsta de 58 de ani, Ion Alexandru Weber. A practicat tenisul de masă la ASE Voinţa. După 1990 se regăseşte printre principalii susţinători ai secţiei de tenis de masă a CSM Arad. A absolvit, în 1995, Şcoala Naţională de antrenori, participând activ la selecţionarea şi promovarea talentelor în sportul cu mingea de celuloid. A fost un excelent coleg. Plecarea sa prematură lasă un gol imens în cadrul CSM Arad. Dumnezeu să-l odihnească!

Ion Alexandru Weber (Foto: A.H.)

În Champions League Campioni ai României de juniori E, fotbaliştii de la CS Atletico Arad, pregătiţi de prof. Cristi Păcurar şi prof. Marius Demian, au primit ca premiu - din partea lui Gică Hagi - , printre altele, bilete la partida de Champions League: Debrecen - Liverpool (Foto: J.A.)

Ape tulburi la Pâncota

Pâncota (L.S.) - După înfrângerea ruşinoasă de la Curtici, Şoimii Pâncota a fost „taxată" la meciul de acasă, cu PRO Nădlac, din ultima etapă a turului.

Cel mai rău a picat Szabo, care a primit gol de la 40 de metri, moment în care un spectator a început să îl jignească pe veteranul portar al „şoimilor". La pauză, acesta s-a enervat atât de tare încât a refuzat să mai iasă pe teren, locul său între buturi fiind luat de un jucător, Vali Fritea (foto). Asta, deoarece, Pâncota nu avea portar de rezervă.

Vali Fritea (Foto: L.S.)

Club Striptease
de înaltă calitate angajează
DOMNIŞOARE DANSATOARE. *Salarizare atractivă.*
Pentru informaţii vă rog să contactaţi
0734667908; 0726208675 (H-635518)

Intreprindere in domeniul automotive din Zona Industriala Vest, angajeaza femeie de servici cu experienta, pentru jumatate de norma (H-633065)

COFICAB Eastern Europe
Recrutăm persoane motivate pentru a creşte împreună cu organizaţia şi a-şi construi o carieră de succes în cadrul organizaţiei:
TEHNICIAN IT
Salariu atractiv, tichete de masa din prima zi, transport gratuit, al 13-lea salar

Responsabilitati:
- intretinerea si configurarea structurii informatice a companiei si asigurare de suport utilizatorilor

Cerinte:
- studii superioare - informatica
- foarte bune abilitati referitoare la telecomunicatii, administrare retele, retele wireless si hardware
- cunostinte bune de limba engleza
- experience in AS/400 reprezinta un avantaj

Vă rugăm, trimiteţi CV-urile la adresa de e-mail **human.resources@coficab.ro,** la nr.de fax **0257202601** sau la sediul companiei din Arad, str.III, nr.2, Zona Industriala Vest, de luni pana sambata intre orele 6-22. **Informaţii suplimentare la tel: 0257 202632** (H-625076)

ANIVERSĂRI

Dragă NICOARĂ CIUCLEA, am căutat peste tot un cadou decent, dar nu am găsit nimic potrivit pentru o persoană atât de specială ca tine! Acceptă aşadar acest gând bun însoţit de un sincer La Mulţi Ani! Lili şi Oana -CUSTOM-

S-a scuturat o frunză din castanul vieţii, a mai trecut un an din anii tinereţii şi prin adierea vântului ce bate prin castan neam amintit că Duminică, 6 Decembrie 2009, părinţii noştri NECULAI şi ANGELA ILIE împlinesc 30 de ani de căsnicie. La Mulţi Ani! Din partea fiicelor Claudia şi Angelica şi a ginerilor Livius şi Cristian

GARSONIERE

- **Vând garsonieră** amenajată confort 3, zona Fortuna Arad. Tel. 0740.098.851. 627620

AP.2 CAMERE-ARAD

- **Vând apartament** 2 camere zona Polivalentă, decomandat. Telefon 0727.592.999, 0734.973.276. 632016
- **Vând apartament** 2 camere, Vlaicu, amenajat modern, geamuri termopan, aer condiţionat, acoperiş fără probleme. Preţ 36.000 Eur. Telefon 0723.302.262. 632435
- **Vând apartament** 2 camere, zona Romanilor. Informaţii 0770.311.812. 637477
- **Vând apartament** 2 camere, etaj 3, Micălaca spaţios 31.500 Eur, 0744.542.931, 0735.140.691. 637713
- **Vând urgent** apartament 2 camere plus boxă, amenajat, mobilat, Bloc A53, parter înalt, Stupilor- Vlaicu. Detalii telefon 0748.574.016. 627264

AP.3 CAMERE-ARAD

- **Vând apartament** Samanta, 3 camere, uscător, renovat, utilat 2008, 85.000 Eur. 0731.832.469. 635603
- **Vând apartament** 3 camere, mobilat, utilat, 46.000 Eur. 0731.832.469. 635678

AP.4 CAMERE-ARAD

- **Vând apartament** 4 camere, 3/4, Peneş Curcanu.Telefon 0747.989.901, orele 08.00-16.00 622031
- **Vând apartament** 4 camere, Polivalentă, parter, ultradotat şi mobilat, decomandat, 2 băi, clime.Telefon 0740.080.878. 625632
- **Vând apartament** 4 camere, 140 mp, ultracentral, neamenajat, informaţii 0723268475. 618553

APARTAMENT LA CASĂ

- **Vând apartament** ultracentral în casă, (1 cameră, bucătărie, baie, cămară, boxă-parter), (2 camere, bucătărie, baie, cămară, 2 boxe- etaj) fără îmbunătăţiri-Eminescu. Info. 0745.315.895. 625273
- **Vând apartament** ultracentral în casă (2 camere, bucătărie, baie, boxă) totul nou, Eminescu. Informaţii 0745.315.895. 625395

CASE-ARAD

- **Vând casă** Aradul Nou, Piersicilor, 4 camere, living, mobilată modern, negociabil, 0748.268.015. 624833
- **Vând casă** pe Pădurii 93c. Informaţii 0762859160. 618569
- **Vând casă** ultracentral, cartierul Funcţionarilor. Informaţii telefon 0744.577.971. 619593

CASE-JUDEŢUL ARAD

- **Vând casă** mare pe colţ la şosea, localitatea Horia. Informaţii 0742541748. 627323
- **Vând casă** noua ieftin în Chişineu- Criş. Telefon 0745.144.123. 627998
- **Vând casă** în Semlac nr. 294A, 2 camere, bucătărie, hol, cămară alimente, reţea apă, la poartă gaz, canalizare, 18.000 negociabil, 0357/888.683, 0752.659.502, 0747.199.072. 628252

CASE-ALTE JUDEŢE

- **Vând casă** în Bătania, cărămidă, 4 camere, baie, bucătărie, plus anexă amenajată ca şi coafură, multiple îmbunătăţiri. Preţ 35.000 Euro, negociabil.Telefon 0732.517.727. 627219
- **Vând urgent** casă, cca 2000 mp, curent, gaz, apă reţea în Ungaria, 40 km de graniţă, localitate, băi termale, preţ 6200 Eur. Telefon 0745.527.320, 0744.537.988. 637758

SPAŢII COM-ARAD

- **Vând coafură,** mobilier, 2 scaune, spălător, etc. Preţ 1.500Euro.Telefon 0732.517.727. 627226
- **Vand SPATIU** COMERCIAL B-dul Revoluţiei.Tel0744568885 634003

TERENURI LOCAL

- **Vând loc** de casă la 10 minute de centru 540 mp 18 ML fs îngrădit 23.000 Eur negociabil, 0357/888.683, 0752.659.502, 0747.199.072. 628337
- **Vând teren** Tabacovici 950 mp. Telefon 0756.495.707. 580105

TERENURI JUDEŢ

- **Vând cel** mai ieftin teren 2500 mp la Frumuşeni, ieşire la stradă, utilităţi, 7900 Eur. Telefon 0770.212.686. 628036

IMOBILE CHIRII

- **Închiriez apartament** mobilat, Piaţa Soarelui. Telefon 0722.344.810. 627528
- **Închiriez apartament** două camere nemobilate Vlaicu 120 Eur. Telefon 0744.491.691. 634938
- **Închiriez garsonieră** confort unu mobilată, Alfa. Telefon 0357/805973, 0770.214.482. 634161
- **Închiriez garsonieră** în zona 300. Telefon 0752.218.299. 637971
- **Dăm cu** chirie apartament 3 camere, mobilat şi renovat inclusiv termopan, Micălaca zona 300, lângă Universitatea Aurel Vlaicu. Informaţii telefon 0723.512.514. 637531
- **Dau în** chirie garsonieră, mobilată pe Bujteni. Telefon 0741.051.662. 628523
- **Dau în** chirie garsonieră lux pentru întâlniri discrete, zona U.T.A rog seriozitate maximă. Informaţii 0745633505. 634229
- **Ofer spre** închiriere apartament 2 camere, ☆complet mobilat☆, Zona 300. Informaţii ☎ 0740.385.571 622532
- **Ofer spre** închiriere garsonieră confort 1, mobilată. Telefon 0744.477.133. 632911

SPAŢII COM-ARAD

- **Închiriez spaţiu** comercial ultracentral, 200 mp, 8 Eur/mp. Telefon 0722.344.810 627497

OFERTE LOCURI DE MUNCĂ

- **Angajez barmană- Vlaicu.** Rog pentru informaţii NUMAI între orele 10.00- 16.00 ☎0770245425 637461
- **SC angajăm** muncitoare pentru asamblat materiale. Telefon 0257/286691 şi 0745.233.102. 637622

PRESTĂRI SERVICII

- **EXECUTĂM termopane, mobilă, REPARĂM electrocasnice. RATE angajaţilor, pensionarilor vârstă- boală, 0731.319.515.** 947991

AICI E LOCUL CARIEREI TALE
www.romjob.ro

TURISM

- **Închiriez cabană** zona Straja, 12- 14 locuri de sărbători, 2 băi, bucătărie, utilată, negociabil. Telefon 0745.001.605. 634947

AUTO ROMÂNEŞTI

- **Vând Dacia** an 1998, cu gaz omologat. Preţ 1.050 Eur. Telefon 0763.588.186. 628018
- **Vând Dacia** 1300 roşu metalizat, instalaţie gaz, an fabricaţie 1996. Telefon 0741.369.871 . 637619
- **Vând Solenza** 2005, GPL omologat, 1.400 Eur. Telefon 0755.393.631. 637848

AUTO STRĂINE

- **Societate vinde** Audi Q7, nou, full option, septembrie 2008, preţ 50.000 Euro, cu leasing sau fără. Informaţii 0033609685138. 625637
- **Vând BMW** (Kat), 93, înmatriculat, 4 uşi, culoare vişiniu (avariat aripa dreaptă), 2.400 Euro, negociabil, 0722.606.527. 635511
- **Vând Opel** Astra kombi, 1,7 diesel, taxa aproximativ 20mil., CASS servo, central, preţ 1.290 Eur. Telefon 0764.538.060. 627996
- **Vând Opel** Corsa 3 uşi, stare bună, preţ avantajos, taxă înmatriculare 400 Eur. Telefon 0746.079.933. 632517

ELECTRONIC PLUS

- **Vând congelator** Arctic 4 sertare, preţ 300 lei. Telefon 0748.152.846. 627505
- **VÂND lăzi, congelatoare, combine, maşini spălat 350- 550 lei, vitrine frigorifice, anvelope. www.madona.ro Rate angajaţilor, pensionarilor vârstă- boală, ☎0769.005.400.** 8694

MOBIL

- **Vând telefon** mobil Samsung Omnia, nou. Preţ 250 Euro, negociabil. Telefon 0732.517.727. 627216

POŞTA LUI CUPIDON

- **Căutăm femei** 30- 35 ani pentru căsătorie în Slovenia. Telefon 00.386.516.712.95 Adriana. 622472
- **Căutăm femei** 60- 65 ani pentru căsătorie în Slovenia, domnul e din Slovenia, are 77 ani. Telefon 00.386.417.651.02 Adriana. 622460

PIERDERI

- **Pierdut aviz** funcţionare D.G.F.P. Arad şi carte intervenţie pentru casa de marcat Orgtech Micro seria 434147, seria fiscală AR153008139, S.C. Sodo Junior S.R.L. Le declar nule. 637469
- **Pierdut Certificat** înregistrare firma COM M 700 SRL, CUI 6361799.Îl declar nul. 637475
- **Pierdut certificat** ADR I 5819. Îl declar nul. 634216

LOCURI DE VECI

- **Vând 2** locuri de veci în Cimitirul ETernitatea. telefon 0770311812. 637481

ANIMALE-PĂSĂRI DOMESTICE

- **Vând căţei** Sharpei. Telefon 0740.243.533. 612579
- **Vând două** vite de 300 de kg. Telefon 0751.864.286. 628503
- **Vând porc** Grădişte. Informaţii la telefon 0770.367.342. 637908
- **Vând viţea** 300 kg şi tăuraş 300 kg pentru tăiere. Telefon 0745.505.122. 625834
- **Vând viţică** rasă bună. Telefon 0727.652.185. 627859
- **Vând 1** porc gras şi 15 capre, Grădişte. Informaţii 0771770173, 0748858745. 625783

DIVERSE

- **Cumpăr argint vechi, plata pe loc. Telefon 0746.640.350.** 625652
- **Cumpăr cupru** la 14 lei, alamă la 8 lei şi 50 de bani, baterii la 16 lei, pene vechi şi noi, şpan de alamă şi radiatoare vechi la 7 lei. 0758.506.342. 634940
- **Cumpăr cupru** la 14 lei, alamă la 8 lei şi 50 de bani, baterii la 16 lei, pene vechi şi noi, şpan de alamă, şi radiatoare vechi la 7 lei. 0748.912.117. 634949
- **Cumpăr mobilă** din lemn, cărţi, bibelouri şi alte obiecte vechi. Telefon 0744.203.945. 607107
- **Cumpăr pene** vechi şi noi, baterii uzate, cupru. Ofer preţ bun,0755.920.069. 625821
- **Cumpăr pene** vechi- noi, la preţ convenabil. Telefon 0745.983.893. 617115
- **Cumpăr pene,** neferoase, baterii şi fier. Informaţii 0741435116. 637431
- **Cumpăr pene,** vechi şi noi baterii, cupru, fier vechi, neferoase, 0754.277.346, 0742.809.614. 634208
- **Vând ţuică** prună 52 garde, tărie calitate, foarte bună, 30 lei(Ron), 0357/888224. 634438
- **Vând ţuică** prune 52 grade, de Chisindia. Telefon 0742.435.545. 625145
- **Vând acordeon** Hohner 120 başi, electronic şi staţie Vermona. 0748171292. 625805
- **Vând baloţi** lucernă, 10 lei/balot. Telefon 0755.813.837. 637584
- **Vând tablouri** - pictori consacraţi. Informaţii 0723268475. 608599

INFORM MEDIA

INFORM MEDIA, editorul cotidianelor Jurnal Arădean şi Arad Expres, parte a grupului multinaţional Inform Media, care îşi desfăşoară activitatea în domeniul presei locale tipărite

CAUTĂ

Distribuitor de presă (în cutii poştale) pentru localităţile: Vladimirescu şi Aluniş.

Cerinţe:
- Seriozitate
- Dinamism
- Conştiinciozitate

Se oferă:
- Salar atractiv
- Timp de lucru 2 ore

Informaţii suplimentare la telefon: 0257-228.586 sau 0728.284.737, de luni până vineri între orele 09 şi 17.

ARAD ONLINE
www.aradon.ro

Preluarea anunţurilor pentru următoarea zi se face până la ora 15.00 la ambele sedii, cu excepţia anunţurilor de deces, care se primesc până la ora 18.00, la sediul din Bd. Revoluţiei 81 .

SERVICII FUNERARE

Obelisc SRL
Servicii funerare
Suntem NON-STOP la dispoziţia dumneavoastră
- Transport naţional şi internaţional
- Capace frigorifice -30°C
- Îmbălsămat/Toaletat
- Incinerări

Tel: 0744.566.276
Arad, Str. M. Eminescu nr. 26
(colţ cu Şt. Cicio Pop) (H-580090)

DECESE

Cu profundă durere în suflet anunţăm decesul iubitului nostru soţ şi tată

SULINCEAN IOSIF (JAN),

după o scurtă şi grea suferinţă. Înmormântarea va avea loc duminică, 6 decembrie, la ora 14.00, la capela din Cimitirul Ortodox din satul Fântânele.

Soţia Ica şi fiul Dănuţ

Cu inima zdrobită de durere anunţ decesul tăticului meu,

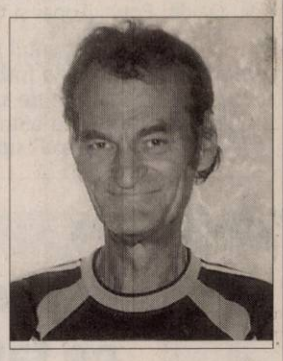

WEBER ION,
fiu şi tătic iubitor,
fost antrenor
la CMS Arad

şi prieten excelent al tuturor, la vârsta de 58 de ani, în urma unei crunte boli care i-a măcinat sufletul şi trupul. Ceremonia înmormântării va avea loc astăzi, 5 decembrie 2009, ora 14.00, la cimitirul Pomenirea. Te voi iubi mereu, tăticul meu,

CRISSUŢ.

Cu regret şi nemărginită durere anunţăm trecerea în veşnicie a mult iubitului şi preţuitului nostru soţ, tată, bunic şi cumnat,

ONAGA TRAIAN

după o lungă şi grea suferinţă. Slujba de înmormântare va avea loc astăzi, 5 decembrie 2009, la domiciliul din Sebiş.

Familia adânc îndurerată

A încetat din viaţă cel care a fost

CENGHER ILIE,
la vârsta de 72 ani.

Înmormântarea va avea loc duminică, 6 decembrie 2009, ora 13,00, de la Cimitirul Eternitatea.

Fam. Copil

CONDOLEANŢE

Suntem alături de cumnatul nostru Marcel Onaga şi de întreaga familie în aceste clipe triste ale despărţirii de tatăl, bunicul şi soţul lor drag. Dumnezeu să-l odihnească în pace!

Liana, Alexandra şi Eugen Lazăr

Un gând de mângâiere, compasiune şi sincere condoleanţe. Suntem alături de prietenul nostru, Onaga Marcel şi familia lui în aceste clipe grele de încercare şi durere pricinuite de plecarea spre cele veşnice a tatălui drag,

ONAGA TRAIAN.

Dumnezeu să-i dea odihnă veşnică!

Familia Leahu din Hălmagiu

Anunţurile de deces se publică GRATUIT!

tendinte
Cinema

Merge la Berlinală

Dragoş Bucur este unul din cei 10 actori europeni selecţionaţi să participe la programul Shooting Stars, de la Festivalul Internaţional de Film de la Berlin.

„Nu am niciun fel de regret pentru filmele pe care le-am făcut”

EWAN MCGREGOR

173

filme sunt aliniate la start în cursa pentru Globurile de Aur 2010

PE SCURT

● **Remake.** Studiourile Columbia Pictures vor realiza un remake al celebrului film „My Fair Lady”, fiind în discuţii cu britanicul John Madden pentru regizarea peliculei. Madden va începe castingul pentru actorii principali anul viitor.

D'ALE ACTORILOR

Se fac bloggeri
John Cusack şi Drew Barrymore (foto) vor face parte din echipa de bloggeri care va lucra pentru HuffingtonPost Los Angeles, un site local lansat sub umbrela HuffingtonPost şi care ar putea reprezenta un concurent serios pentru Los Angeles Times.

Vrea să se retragă
Actorul american Alec Baldwin a declarat că şi-a pierdut interesul faţă de actorie şi îşi consideră cariera un eşec, precizând că se va retrage în curând. „Filmele fac parte din trecutul meu. Au fost 30 de ani. Nu sunt tânăr, dar mai am timp să fac şi altceva”, a declarat actorul.

S-au despărţit?
Actorii Reese Witherspoon şi Jake Gyllenhaal s-au despărţit, susţine presa internaţională, citând surse din anturajul actriţei americane. Reprezentanţii celor doi neagă, însă, zvonurile, declarând că informaţiile publicate iniţial nu sunt adevărate şi că cei doi actori „sunt în continuare împreună”.

Brad, jumătatea ei
Angelina Jolie a acordat un interviu revistei americane „OK!” pentru a lămuri „problemele” din căsnicia sa. Aceasta a declarat cu mâna pe inimă că Brad este un tată adevărat pentru cei şase copii şi că este jumătatea sa. „Este un om minunat şi un actor desăvârşit. Nu-mi place să stau fără el”, a declarat Angelina.

BOX OFFICE ROMÂNIA

		Spectatori	Încasări (lei)
1	Saga Amurg: Lună Nouă (1 săpt.)	52.159	894.525,20
2	2012 (3 săpt.)	218.514	3.709.576,00
3	O poveste de Crăciun (4 săpt.)	71.015	1.443.028,00
4	Stă să plouă cu chiftele (1 săpt.)	6.304	117.865,00
5	Cutia (2 săpt.)	13.054	253.043,30
6	Ho Ho Ho (2 săpt.)	10.430	179.114,55
7	Păcatele unui poliţist - Ultimul apel: New Orleans (4 săpt.)	24.697	462.750,30
8	Concertul (2 săpt.)	7.490	105.213,00
9	Soţia călătorului în timp (4 săpt.)	10.777	192.516,00
10	Idilă cu dădaca mea (8 săpt.)	68.232	1.152.447,57

Vacanţă All Inclusive

O comedie despre problemele specifice oricărui cuplu, tratate cu un umor exploziv.

Uneori, ca să-ţi salvezi căsnicia, să accepţi ca terapie neconvenţională o călătorie într-o insulă tropicală pare a fi soluţia cea mai simplă. Iar când locul de destinaţie se numeşte Eden Resort, e clar ce te poate aştepta acolo: cocktailuri cu nume exotice, plimbări prelungi pe nisipul auriu, relaxare totală la spa şi plajă de voie. Pe scurt: distracţie la maximum. Bine, şi un pic de terapie...! Dar Dave (Vince Vaughn) şi soţia lui, Ronnie (Malin Akerman) vor descoperi, alături de alte trei cupluri, adevăratul preţ al exoticei lor călătorii. Căci, atunci când „Paradisul” e condus de faimosul guru „Îmblânzitor de cupluri”, pe nume Marcel (Jean Reno), relaxarea e rapid înlocuită de exerciţii fizice epuizante, somnul e scurtat pentru a „capta” vibraţiile răsăritului de soare. Şi nimic din toate astea nu e negociabil. Refuzul de a accepta terapia lui Monsieur Marcel se soldează cu pedeapsa maximă: excluderea de pe insulă.

Încetul cu încetul, echilibrul căutat se transformă în certuri zgomotoase, soldate cu încercări spectaculoase de evadare din „colivia aurită”. Nimic nu mai e ceea ce părea, nici măcar relaţiile dintre „clienţii” de pe insulă.

Vacanţă All Inclusive este o comedie despre problemele pe care orice cuplu le-a trăit măcar o dată, tratate cu un umor exploziv dintr-o perspectivă inteligentă, cu emoţii în care ne regăsim cu toţii.

Regia: Peter Billingsley, Cu: Kristen Bell, Malin Akerman, Vince Vaughn, Jason Bateman, Gen film: Comedie, Durata: 107 minute

FILME NOI

Celebritate - Fame

Remake al muzicalului din 1980, Fame îi are în vizor pe studenţii unei prestigioase academii de dans şi muzică din New York. Într-o lume atât de competitivă, în care trebuie să lupţi din greu pentru cele 15 minute de glorie, Denise, Malik, Jenny, Marco şi mulţi alţii trăiesc patru ani de vis, plini de provocări, dar şi de dragoste, fericire şi succese.

Regia: Kevin Tancharoen, Cu: Bebe Neuwirth, Kelsey Grammer, Gen film: Muzical, Durata: 106 minute, Premiera în România: 11.12.2009

Serenadă la New York

Doi vechi amici din New York descoperă că uneori singura cale de a rămâne prieteni este să se despartă. Owen, un regizor aspirant, îşi împarte timpul între iubita lui şi cel mai bun prieten, Ray, bateristul unei formaţii fără succes. Deşi pe cei doi îi unesc nopţi în şir de distracţie, relaţia lor are de suferit în momentul când cel mai recent film al lui Owen capătă o proiecţie într-un festival popular. Cât de uniţi sunt cei doi prieteni şi cât se vor lăsa ei pradă obstacolelor în stare să le răcească prietenia?

Regia: Frank Whaley, Cu: Jamie-Lynn Sigler, Chris Klein, Freddie Prinze Jr., Gen film: Comedie, Dramă, Durata: 103 minute, Premiera în România: 11.12.2009

Motivat să ucidă

Filmul Law Abiding Citizen vorbeşte despre Clyde Shelton, un bărbat simplu care decide să ia dreptatea în propriile mâini. La 10 ani după ce soţia şi fiica i-au fost ucise brutal, Clyde (Gerard Butler) se întoarce pentru a scoate dreptatea de la procurorul care instrumentase cazul ucigaşilor.

Regia: F. Gary Gray, Cu: Gerard Butler, Jamie Foxx, Gen film: Dramă, Thriller, Durata: 108 minute, Premiera în România: 11.12.2009

Arădenii se distrează...

Atmosfera incendiară de pe ringul de dans, ritmurile muzicii şi buna dispoziţie generală demonstrează reuşita serii.

UNDE MERGEM *în weekend*

CINEMA

DACIA

• „Inamicii publici" (SUA), orele 14; 17; 20.

ARTA

• „Amor dansant" (Franţa), orele 15; 17.30; 20.

TEATRE

TEATRU

TEATRUL „I. SLAVICI"

• „Slugă la doi stăpâni", de Carlo Goldoni. Regia – Laurian Oniga;Decorul – Laurian Oniga; Costumele – Diana Serghiuţă (duminică, 6 decembrie, ora 19)

TEATRUL MARIONETE

• „Albă ca zăpada şi cei şapte pitici". Regia de Kovacs Ildiko; scenografia Zosia Krzizsanovski. Realizat ca un joc de copii, spectacolul respectă povestea scrisă de Fraţii Grimm cu regina cea geloasă şi rea ce încearcă s-o ucidă pe Alba ca Zăpada, eroina ce, în final, e readusă la viaţă de prinţul fermecat. Dau viaţă personajelor: Adina Doba, Nuţi şi Sorin Dorobanţu (duminică, 6 decembrie, de la ora 11)

EXPOZITII

• Galeriile de Artă „Delta": Bienala internaţională de pictură, sculptură şi grafică, ediţia a II-a (9-17)

• Sala Clio (str. Horea, nr. 8): Bienala internaţională de pictură, sculptură şi grafică, ediţia a II-a (9-17)

• Complexul Muzeal Arad (Palatul Cultural, Piaţa G. Enescu 1): Expoziţia „Lemnul - natură, istorie, artă, stil" , deschisă în cadrul Secţiei Ştiinţele Naturii (orele 9-17)

• Muzeul de Artă Arad (str. Gh. Popa 2-4, et. II): Bienala internaţională de pictură, sculptură şi grafică, ediţia a II-a (9-17)

• Muzeul orăşenesc Lipova: Expoziţie de icoane şi obiecte bisericeşti „Colecţia Ştefan Crişan" (Vernisajul, astăzi la ora 17)

• Galeria Alfa: Expoziţia „Interior stone work" de Julian & Ronald Chiu

• Galeria Jelen: Expoziţia de pictură „Calendar Arad 2010" a artistului plastic Mihai Takacs. (9-17)

• Teatrul Vechi (str. Gh. Lazăr): „Experiment sintetic G", expoziţie de pictură a artistului arădean Laurian Popa (9-17)

• Foaierul Teatrului Clasic „Ioan Slavici": Bienala internaţională de pictură, sculptură şi grafică, ediţia a II-a (9-17)

La meci! Suporterii echipei UTA sunt invitaţi pe Stadionul „Francisc Neuman", pentru a-şi susţine favoriţii să păstreze locului I în clasament după confruntarea, din această seară, de la ora 17, cu Gaz Metan CFR Craiova

(Foto: Leo Sfâra)

FILATELIE

• Întâlnire filatelică. Societatea „Aradul" vă invită în fiecare duminică, între orele 9.30 - 12.30, la o întâlnire filatelică ce se desfăşoară la Casa Sindicatelor, et. 2, camera 48.

PIETE

• Obor (str. Pădurii)

• Hobby (Piaţa Mihai Viteazul)

• Auto (Hipodrom)

ÎNTRECERI

• Tir, m+f: Concurs „Old Boys" (sâmbătă, 5 decembrie, orele 9, 13.30, la Poligon Babii Sorin)

• Handbal, juniori/m: LPS Arad - LPS Banatul Timişoara (sâmbătă, 5 decembrie, ora 10, la Sala Sporturilor)

• Handbal, seniori: Campionat judeţean, etapa a II-a (sâmbătă, 5 decembrie, ora 9, la Şcoala Generală „A. Iancu")

• Lupte greco-romane, juniori: Concurs amical cu participarea sportivilor din Arad, Timişoara, Oroshaza - Ungaria (sâmbătă, 5 decembrie, ora 10, la Sala CSS Gloria)

• Fotbal, liga a II-a: UTA - Gaz Metan CFR Craiova (sâmbătă, 5 decembrie, ora 17, pe Stadionul „Francisc Neuman")

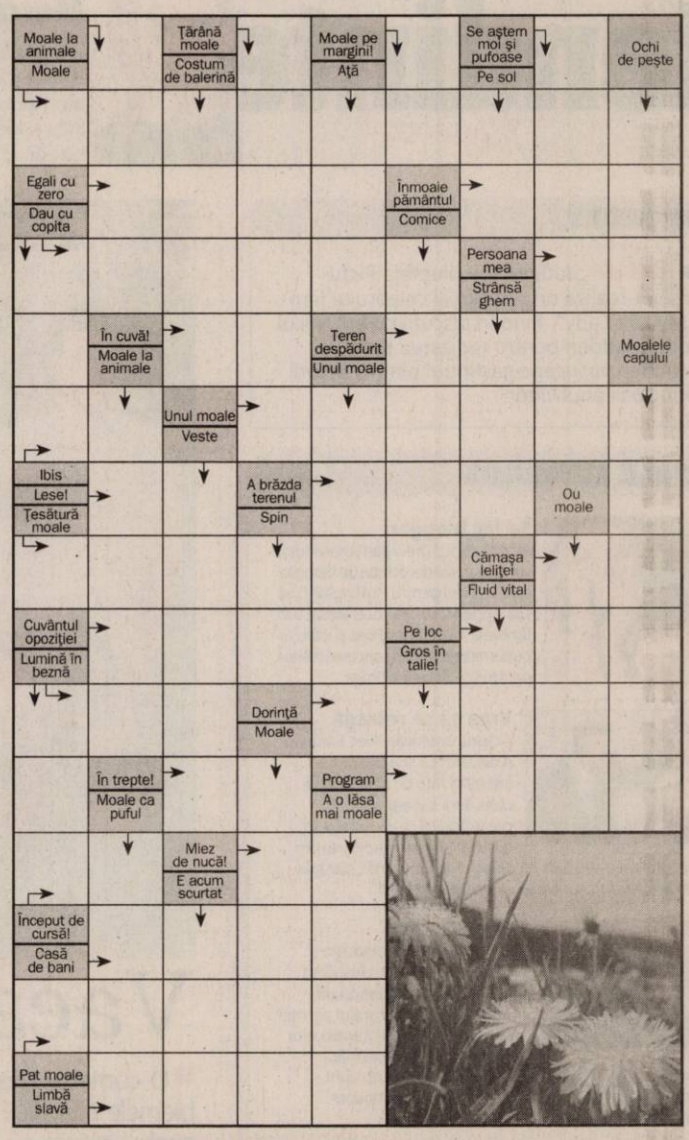

Soluţia integramei din numărul precedent: C – O – BUT – CEASCA – UA – AR – FRAGI – VIOI – ACU – I – MAC – TIP – UNA – ACE – A – ETANS – AD – OG – LI – AMU – ROB – BRAC – SUNATOARE – O – OST – TEI – CART – FARD – ZI – EO – NEAM

Nume: .....

Adresă: .....

.....

Tel..... E-mail: .....

Abonat ❑ DA ❑ NU

JURNAL ARADEAN

ÎN CINEMATOGRAFE

La „Dacia": „Inamicii publici"

Johnny Depp este John Dillinger, celebrul, şarmantul şi îndrăzneţul jefuitor de bănci din America anilor '30, ajuns inamicul public numărul unu şi urmărit de un batalion de agenţi FBI conduşi de agentul Purvis (Christian Bale). Erou al tuturor americanilor, satisfăcuţi că banditul jefuia exact băncile care-i blestemaseră cu greaua Depresiune, Dillinger reuşeşte câteva originale evadări din închisoare, dar şi să-i fure inima frumoasei Billie (Marion Cotillard).

La „Arta": „Amor dansant"

Un cuplu în vârstă şi copiii lor maturi trebuie să facă faţă trecerii timpului. Sarah şi soţul ei Francois sunt fericiţi, au peste 40 de ani şi trebuie sa rezolve o problemă: ce să facă cu părinţii ei. Deşi aceştia au divorţat când Sarah era mică, se împacă foarte bine şi sunt în continuare cei mai buni prieteni. În viaţa tuturor personajelor dansul de orice fel joacă un rol foarte important...

VĂ INVITĂM LA...

Vernisaj cu colinde la Lipova

Expoziţie de icoane şi obiecte bisericeşti „Colecţia Ştefan Crişan" la Muzeul Orăşenesc Lipova

Lipova (A.S.) - Muzeul Oraşului Lipova organizează expoziţia de icoane şi obiecte bisericeşti, din „Colecţia Ştefan Crişan" a Complexului Muzeal Arad. Vernisajul va avea loc sâmbătă, 5 decembrie, ora 15, iar în deschidere va fi prezentat un program de colinde, datini, obiceiuri de Crăciun şi Anul Nou. Prezintă: Corina Dubeştean – muzeograf la Complexul Muzeal Arad, părintele Jidoi Ioan de la Parohia Ortodoxă Radna şi Viorel Suciu, viceprimar al oraşului Lipova.

Expoziţia de la Lipova prezintă Colecţia de artă bisericească, donată muzeului arădean de clericul ortodox Ştefan Crişan, ce cuprinde: icoane pe lemn, carte veche şi alte obiecte de cult datând din perioada secolelor XVII - XIX. În expunere, se află, între altele: „Noul Testament de la Bălgrad" (Alba Iulia, 1648), „Îndreptarea legii" (Govora, 1652), „Sf. Aer" - brodat pe catifea neagră (din sec. XVI-XVII), un engolpion episcopal (din sec. XVII), un orar diaconesc (1606), o cruce sculptată în lemn (din sec. XVII).

Expoziţia va fi deschisă în perioada 5 – 31 decembrie a.c.

Adelina Stoenescu

Evenimentul va continua cu un program de colinde, datini, obiceiuri de sărbători:

• Colinde şi datini de sărbători – Grădiniţa cu program prelungit din Lipova (coordonator Banciu Daniela);

• Program artistic – Ansamblul de dansuri populare Lipova (coordonator Ursulescu Florin);

• Colinde – tinerii de la Biserica Penticostală Lipova (coordonator Lepădat Ioan) şi Biserica Baptistă Lipova (coordonator Bruţ Ion).

La eveniment sunt invitaţi să participe, în primul rând, copiii şi tinerii din Lipova , publicul iubitor de artă şi muzică, reprezentanţii tuturor cultelor religioase din oraş, autorităţile locale şi toţi cei care vor fi, în acest weekend, doritori să viziteze muzeul lipovan.

Haralambie cu balaurul (Foto: FAN)

FILME LA TV

SÂMBĂTĂ

• Elixirul tinereţii (KANAL D, ora 13.15)
• Legenda (ANTENA 1, ora 14.00)
• Secretele de la Fatima (ROMANTICA, ora 15.30)
• Hercule şi regatul dispărut (ANTENA 1, ora 17.00)
• Pas în doi (PRO CINEMA, ora 17.00)
• La limită (HALLMARK, ora 20.00)
• Divorţ...din dragoste (B1, ora 20.00)
• Vedeta (ROMANTICA, ora 20.00)
• Lecţii de viaţă (EUFORIA, ora 20.00)
• Singur acasă (PRO TV, ora 20.30)
• George, trăsnitul junglei (PRIMA, ora 20.30)
• Fiica preşedintelui (ACASĂ, ora 20.30)
• Bellamy (HBO, ora 20.30)
• Regatul de foc (TV 1000, ora 21.00)
• Secret irezistibil (TVR 1, ora 21.10)
• Restul e tăcere (PRO CINEMA, ora 22.00)
• Kevin, în Alaska (ANTENA 1, ora 22.00)
• Leon (PRO TV, ora 22.45)
• Vecini şi prieteni (TVR 2, ora 23.10)
• Ţara minunilor (TVR CULTURAL, ora 23.20)
• Laboratorul groazei 2 (KANAL D, ora 23.30)

DUMINICĂ

• Eu sunt Moşul (AXN, ora 13.05)
• Beethoven 5 (ANTENA 1, ora 14.00)
• Harry Potter şi prizonierul din Azkaban (PRO TV, ora 14.15)
• Fantomas (PRO CINEMA, ora 16.45)
• Aurul nebunilor (HBO, ora 17.40)
• Întâlnirea (PRO CINEMA, ora 20.00)
• Binecuvântaţi fie copiii! (ROMANTICA, ora 20.00)
• Inimă devotată (EUFORIA, ora 20.00)
• 27 de rochii (HBO, ora 20.00)
• Prietenii mei, elefanţii (NAŢIONAL, ora 20.15)
• Reţeaua miraculoasă (ACASĂ, ora 20.30)
• Iancu Jianu, haiducul (B1, ora 20.30)
• Prinţesa gheţii (TV 1000, ora 21.00)
• Evanghelia trădării (MOVIES 24, ora 21.00)
• Aurul lui Ulee (MGM, ora 21.30)
• Poştaşul sună întotdeauna de două ori (TCM, ora 22.00)
• Haloween 2 (UNIVERSAL CH., ora 22.00)
• Omul-Păianjen 2 (AXN, ora 22.00)
• Baladă pentru Jack şi Rose (PRO CINEMA, ora 22.00)
• Atenţie, mor sosiile (TVR 2, ora 22.15)
• Experienţe extreme (PRO TV, ora 23.15)
• Howards End (TVR CULTURAL, ora 23.20)
• Ragtime (TVR 3, ora 23.30)
• Protejat din umbră (KANAL D, ora 23.45)

CĂRTI NOI ÎN LIBRĂRII

• „Vampiraţii" de Justin Somper.
Gemenilor Grace şi Connor Tempest nu le sunt deloc străine peripeţiile şi misterele. La scurt timp după ce au naufragiat, fiecare dintre ei descoperă noi prieteni şi duşmani în lumea celor care iubesc oceanul.
Connor trece prin mari încercări la bordul vestitei corăbii piratereşti Diablo — îndeosebi din momentul în care Moonshine, nepotul nesuferit al căpitanului Wrathe, se alătură echipajului.
Când lucrurile sunt gata să scape de sub control, Connor se vede nevoit să acţioneze, după care nu mai există cale de întoarcere.

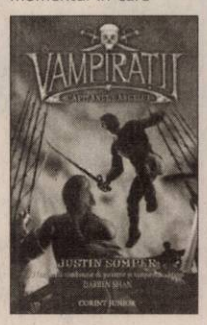

• „Fablehaven - Ţinutul magic" de Brandon Mull
Secole la rând, creaturi mitice de tot soiul au fost adunate într-un refugiu ascuns numit Fablehaven, pentru a le împiedica dispariţia. Kendra şi fratele ei, Seth, habar n-au că bunicul lor este actualul îngrijitor al ţinutului Fablehaven. În pădurea îngrădită, legi străvechi menţin o ordine relativă între troli avari, satiri răutăcioşi, vrăjitoare complotiste, drăcuşori ranchiunoşi şi zâne geloase. Când regulile sunt însă încălcate — Seth este un pic prea curios şi nesăbuit pentru binele său, forţele puternice ale răului se dezlănţuie, iar Kendra şi fratele ei au parte de cea mai mare provocare din viaţa lor. Pentru a-şi salva familia, ţinutul Fablehaven şi poate chiar lumea, Kendra şi Seth trebuie să-şi adune curajul ca să facă lucrurile de care se tem cel mai tare.

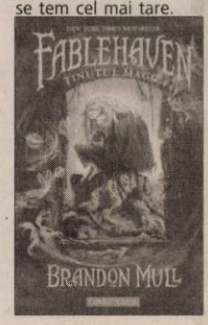

Sunt alături de Livia, Marcel, Victor şi Codruţa, în durerea pricinuită de trecerea în nefiinţă a celui drag lor,

ONAGA TRAIAN.

Buni Viky

Cu durere în suflet ne despărţim de iubitul nostru frate şi cumnat,

ONAGA TRAIAN.

Sia şi Nicu

O rugăciune, o lumânare şi lacrimi pentru cel care a fost unchiul

TRAIAN ONAGA

şi sincere condoleanţe familiei profund îndurerate. Dumnezeu să-l odihnească în pace!

Nepotul Adam

Împărtăşim durerea prietenilor noştri Marcel, Codruţa şi Victor Onaga, în aceste momente triste ale trecerii în veşnicie a dragului lor tată şi bunic. Sincere condoleanţe întregii familii!

Fam. Sorin Costea şi fam. Nicu Pagubă

Un ultim omagiu pentru cel care a fost dragul nostru unchi,

TRAIAN ONAGA

şi sincere condoleanţe familiei profund îndurerate. Dumnezeu să-l odihnească în pace!

Familia Magdin

Asociaţia Proprietarilor a blocului X 36/2, scara C, împărtăşeşte durerea familiei Helon, la decesul mamei

CEBENOV MARIA,

la vârsta de 100 de ani.

Dumnezeu să o ierte şi să o odihnească în pace!

Suntem alături de d-na prof. Mira Odagiu, în aceste momente grele pricinuite de trecerea în nefiinţă a mamei sale.

Colectivul clasei a XI-a D şi d-na dirigintă de la Colegiul Economic

Împărtăşim durerea colegei noastre prof. Mira Odagiu la despărţirea fulgerătoare de mama sa iubită,

ed. ANA MAXINEAN.

Dumnezeu să o odihnească în pace!

Colectivul Colegiului Economic Arad

Am fost împreună la bine şi la greu aproape 30 ani, ai fost o colegă desăvârşită şi o educatoare model,

ANUŢA MAXINEAN,

iar acum îmi iau rămas bun de la tine păstrându-te veşnic în inima mea. Sincere condoleanţe familiei îndurerate!

Nu te va uita niciodată educatoarea Emilia Buda, Grădiniţa P.N. Gurahonţ

Ne despărţim cu durere în suflet de sora şi mătuşa noastră,

LIVIA DUDULEŢ

(90 ani),

suflet nobil şi blând. Dormi în pace!

Ardelean Elena, Moş Cristina, Tat Voicu şi Doina

Un ultim omagiu celui care a fost

CENGHER ILIE.

Asociaţia de locatari din str. Crişan, nr. 5

COMEMORĂRI

Se împlinesc 6 săptămâni de când a plecat dintre noi scumpa noastră fiică, soţie, mamă şi bunică,

PLAVEA MARIA.

Parastasul va avea loc Astăzi, 5 Decembrie 2009, ora 12.00, la Biserica din Cimitirul Pomenirea. Nu te vom uita niciodată!

Mama Marta, soţul Vistian, fiii: Eugen, Claudiu, Constantin, Remus şi Ramona cu familiile

Au trecut 6 luni de lacrimi şi dor de când a plecat dintre noi cea care a fost cea mai bună mamă, bunică şi străbunică,

GOINA MARIA.

Dumnezeu să-i odihnească în pace sufletul său nobil şi blând! Parastasul şi slujba de pomenire va avea loc Sâmbătă, 5 Decembrie 2009, la Biserica Ortodoxă din Grădişte.

Fam. Burcă, Roşca Goina

Au trecut 6 săptămâni de la trecerea la cele veşnice

la 59 ani a dragei noastre,

ŢICA FLOARE - SORUŢA

(moaşă).

Dumnezeu s-o odihnească în pace! Parastasul va avea loc duminică, 6 decembrie 2009, la Biserica Ortodoxă din Aradul Nou. Te vom plânge mereu.

Soţul, fiul şi sora

Cu nespusă tristeţe în suflet, anunţăm că duminică, 6 decembrie 2009, se împlinesc 6 săptămâni de la trecerea în nefiinţă a dragului nostru fiu, tată, frate, cumnat şi soţ

IOVA OLIMPIU (PUIU).

Vei rămâne veşnic în sufletele noastre! Să-ţi fie somnul lin şi îngerii aproape!

Familia îndoliată

La un an de la dispariţia naşei noastre,

MARIA CIUMEDEAN,

rugăm pe bunul Dumnezeu s-o ierte şi s-o odihnească în pace!

Finii: Petru Voştinariu şi Simona Cotuna, cu familiile

Anunţurile deces se publică GRATUIT!

O lumânare aprinsă, o clipă de aducere aminte, un moment de reculegere la împlinirea unui an, de la decesul scumpei noastre mame, soţie, soacră şi noră,

CIUMEDEAN MĂRIOARA FLORICA.

Nu te vom uita niciodată! Dumnezeu să te odihnească în pace!

Soţul Dănuţ, ficele Daniela cu soţul Olivian şi Roxana şi mama Ecaterina

Cu tristeţe, ne reamintim că s-a scrus un an de la plecarea în veşnicii a prietenei noastre,

MARIA CIUMEDEAN.

Fam. Purza şi Stepan

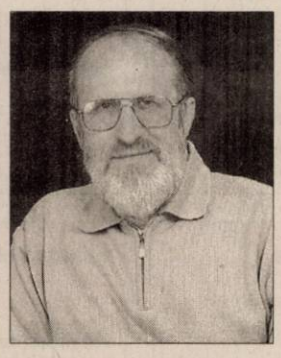

A trecut 1 an de lacrimi şi dor de când scumpul nostru soţ şi tată

ing. PAL FRANCISC

ne-a părăsit pentru totdeauna. Comemorarea sâmbătă, 5 decembrie, ora 9,30, la Mânăstirea Gai.

În veci nemângâiaţi soţia Mela şi fiicele Izabella, Dana şi Cristina cu soţul

Parastasul de un an a celui care a fost

ARDELEAN NICOLAE (TICĂ)

va avea loc în ziua de Sfântul Nicolae, duminică, 6 decembrie 2009, la Biserica Ortodoxă U.T.A.

Familia

La 1 decembrie 2009 s-a împlinit 1 an de la decesul tatălui nostru

BASA MIHAI.

Te vom comemora azi 5 decembrie 2009 la ora 12.00 la Biserica Renaşterii din Micălaca. Nu te vom uita niciodată!

Fiicele tale Beatrice şi Adela

În urmă cu doi ani într-o zi de 5 decembrie ne despărţeam cu adâncă durere şi tristeţe în suflet de tatăl, socrul şi bunicul nostru,

MIHAILOVICI PETRU-IOAN.

Prin toamne cu soare/Voi ce-n lume mi-aţi fost dragi/ Mai veniţi cu câte-o floare/ Fără lacrimi pe obraz. Te vom plânge mereu!

Nepoata Daria, Nora Lăcrămioara, fiul Cristian

Licitație deschisă în perioada 1-15 decembrie 2009!

licitatie.publi24.ro

Abonament fitness — 290

Abonamentul de fitness are o valabilitate de 30 de zile, cu acces nelimitat in intervalul 8.00 - 23.00. Include accesul la sala de fitness dotata cu aparate pentru toate grupele de muschi, program personalizat, asistenta unui instructor fitness. Accesul la sauna gratuit!

Pretul de pornire: 90,00
Pretul normal: 180,00

phoenix grup
calea aurel vlaicu nr 267
Arad

Revelion-2 persoane — 101

Perioada : 31.12.2009 – 03.01.2010; Servicii complete de masa; Masa festiva de REVELION; "Balul noului an" 01.01.2010; Cina traditionala,foc de tabara,degustari de vin fiert si tuica de casa in 02.01.2010; Divertisment musical; Bazin termal

Pretul de pornire: 885,00
Pretul normal: 1.770,00

SC REGINA NOPTII SRL HOTEL MONEASA
Moneasa
Tel.: 0257/ 313.151
www.hotelmoneasa.ro

Pachet pensiune 3 zile (caini si pisici) — 218

-hrana
-plimbare(minim de 3 x /zi) - La cererea stapanului se poate plimba si in regim special. -Perioada la alegere
-Toate rasele

Pretul de pornire: 30,00
Pretul normal: 60,00

Cosmetică canină și Pensiune animale

STAN CORNELIA
Avrig Nr. 22
Arad
Tel.: 0723837705

2 baxuri apa cu continut scazut in Deuteriu — 77

2 baxuri apa cu continut scazut in Deuteriu "Preventa 105" = 12 sticle (tratament pentru 12 zile); 1 sticla = 2 Litri;

Pretul de pornire: 279,32
Pretul normal: 558,64

ROTIPAL
Turturicii 19
Arad
Tel.: 0257-251860
http://www.preventa.go.ro/

Abonament 10 sedinte Aerobic- Hardcorecardio — 256

Hardcore Cardio iti ofera un program complet diferit de antrenament, 2 zile pe saptamana. Antrenamentul intens si deosebit de solicitant, numit si antrenament pliometric, care include: kickbox, dans si miscari de aerobic. ! Oferta nu este valabila pentru Membrii Panoramic Gym

Pretul de pornire: 60,00
Pretul normal: 120,00

PANORAMIC GYM
Zona Industr. Micala
Arad
Tel.: 0357-445.904
www.panoramicgym.ro

Bilet revelion-2 persoane — 232

Muzica buna, lautari, mancare si bautura pe cinste , ambianta placuta si distractie maxima. Invitatie de 2 persoane.

Pretul de pornire: 200,00
Pretul normal: 400,00

NO NAME Strand Neptun
str. Macului nr11
Arad
Tel.: 0729898897

EPILARE DEFINITIVA LASER — 323

LASERUL FOLOSIT PENTRU ACEASTA PROCEDURA MEDICALA ESTE UN LASER ND.YAG DE ULTIMA GENERATIE CU LUNGIME DE UNDA DE 1064NM . PRODUCTIE "FOTONA"

Pretul de pornire: 299,13
Pretul normal: 598,26

Clinica DIANTUS ESTETICA
Str Radu de la Afuma nr 35
Arad
Tel.: 0257 – 271.128
www.diantus.ro

Unitate centrala Acer Veriton 2800 — 261

Procesor Intel Celeron D 2800 MHz 64 bit (LGA775) -Memorie DDR2 1 GB Dual Channel -Hard Disk 80 GB Serial-ATA -DVD-ROM 16x -Sunet 7.1 -8 x USB 2.0Slot -PCI-Express -Retea GigaBit 1000 MB/s

Pretul de pornire: 199,50
Pretul normal: 399,00

dataSPOT Computers
Bd.N.Titulescu bl 301 sc B parter
Arad
Tel.: 0771-505.836
www.dataspot.ro

Tablou Startonight DualView - DTB039 — 271

Printurile din gama speciala Startonight Dual-View sunt reproduceri de calitate superioara ale celor mai populari si moderni artisti. Auto-iluminatia produsa de imaginile imprimate printr-o tehnologie speciala este vizibila doar in intuneric.

Pretul de pornire: 27,67
Pretul normal: 55,34

City Visual
Armonia Center
Arad
Tel.: 0721 323 188
www.cityvisual.ro

Sedinta Foto — 80

O sedinta foto dureaza 1-2 ore, se trag 80-100 cadre din care se aleg cate va plac iar se prelucreaza din aceste 20. Toate celelalte imagini se vor livra pe CD, in format Jpeg. Fotografiile vor fi realizate de Valerian Ardelean.

Pretul de pornire: 250,00
Pretul normal: 500,00

Valerian Ardelean
Arad
valerian-ardelean.blogspot.com/

CANAPEA EXTENSILBILA — 212

imitatie piele culoare/negru cu lada dimensiuni : 241x85x144 suparafata canapea : 130/204

Pretul de pornire: 1.459,50
Pretul normal: 2.919,00

CONFORT DESIGN PLUS S.R.L
POETULUI 1 C
Arad
Tel.: 0357/445907

jaluzele verticale-portocalii — 214

1. lungime 2m 2. inaltime 1,5 m 3. material: beata 4. culoare : portocaliu

Pretul de pornire: 151,50
Pretul normal: 303,00

EUROJORDAN S.R.L.
CORNELIU COPOSU NR. 2
ARAD
Tel.: 0257/211250

Camasa de noapte unicat "Luxury Desire" — 100

Marime: 40 Culoare: crem Compozitia fibroasa: 96% saten, 4% elastan – dantela 100% poliamid

Pretul de pornire: 67,50
Pretul normal: 135,00

SPRING MOMENT
Revolutiei 35
Arad
Tel.: 0257-251860

Seturi de lenjerie intima marca Sariana — 85

1. Set sutien + chilot; Sutien- Marimi: 75 B; 75 C; 85 C.Culoare: negru Chilot- Marime: 38; Culoare: negru

Pretul de pornire: 83,50
Pretul normal: 167,00

SPRING MOMENT
Revolutiei 35
Arad
Tel.: 0257-251860

Craciun 2 persoane — 107

3 nopti de cazare in camere DB** ; Pensiune completa; Cina festiva din data de 25.12.2009; masa traditionala de Craciun; Piscina acoperita; Divertisment muzical; 24-27.12.2009.

Pretul de pornire: 450,00
Pretul normal: 900,00

SC REGINA NOPTII SRL HOTEL MONEASA
Moneasa
Tel.: 0257/ 313.151
www.hotelmoneasa.ro

Abonament Wellness — 249

Acet abonament permite accesul in zona wellness, zona in care clientul beneficiaza de piscina, sauna si jacuzzi, intr-un numar nelimitat de intrari, timp de o luna ! Oferta nu este valabila pentru Membrii Panoramic Gym

Pretul de pornire: 110,00
Pretul normal: 220,00

PANORAMIC GYM
Zona Industr. Micala
Arad
Tel.: 0357-445.904
www.panoramicgym.ro

Voucher — 237

Agentie Organizare Nunti si Evenimente, filmari, decor sali nunti/botez, marturii, invitatii de nunta. Ziua nuntii este ziua vietii tale si trebuie sa fie perfecta de aceea noi iti oferim un voucher de 2000lei.

Pretul de pornire: 1.000,00
Pretul normal: 2.000,00

Viviane Decor
Bdul Revolutiei Nr. 44
Arad
Tel.: 0722211171
www.viviannedecor.go.ro

Pachet 5 sedinte Electrostimulare — 267

O sauna profesionista ,moderna cu efecte benefice asupra organismului. Sub actiunea razelor infrarosii se activeaza procesul de transpiratie din interiorul corpului si astfel substantele nocive sunt impinse afara din corp prin pori. ! Oferta nu este valabila pentru Membrii Kastel Center SPA

Pretul de pornire: 122,50
Pretul normal: 245,00

KASTEL
KASTEL CENTER SPA
Zo.Industr.Micalacea 1 EST
Arad
Tel.: 0357-445.904
www.kastelcenterspa.ro

Abonament cotidian Jurnal Aradean — 317

Abonament cotidian Jurnal Aradean – 1 an de zile

Pretul de pornire: 84,50
Pretul normal: 169,00

INFORMMEDIA Arad Redactia Jurnal Aradean
Arad
Tel.: 0257 281 802
www.aradon.ro

Garnitura summer — 213

Garnitura summer compusa din 2 compente imbricate in stofa de calitate superioara. Dimensiune 251cm x 150cm. Cotta international la aceasta garnitura va face cadou patru perne dimensiune65 x 55, umplute cu tocatura de polivretorn si vata.

Pretul de pornire: 720,00
Pretul normal: 1.440,00

Cotta international
Str Bicaz Nr. 1-5
Arad
Tel.: 0257/278600

Revelion 2 persoane_HOTEL PHOENIX — 283

Hotel Phoenix este situat la intrarea în Arad, în proximitatea principalei căi de călătorie către şi dinspre apusul Europei. Restaurantul Phoenix oferă cu precădere preparate ale bucătăriei tradiţionale - româneşti dar şi internationale.

Pretul de pornire: 210,00
Pretul normal: 420,00

phoenix grup
calea aurel vlaicu nr 267
Arad

Abonament – tratament facial antirid — 210

Abonament –tratament facial antirid • 2 sedinte tratament ultrasunet • 1sedinta de peeling biologic

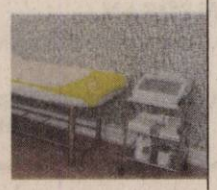

Pretul de pornire: 70,00
Pretul normal: 140,00

CALIPSO PROJECT
George Cosbuc
Arad
Tel.: 0756294540

Mobilier stejar albit — 260

Mobilier stejar albit Dimensiuni: -latime- 70 cm -adancime – 45,5 cm -inaltime -62 cm

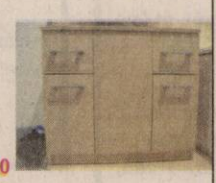

Pretul de pornire: 189,50
Pretul normal: 379,00

PIASTRELLE SRL LUGOJ
Calea Timisorii 170
Arad
Tel.: 0357-442.912
www.piastrelle.ro

Pachet 5 conserve hrana caini Purina Happy Plus — 225

Pachet 5 conserve hrana caini Purina Happy Plus cu pui 1200 gr

Pretul de pornire: 15,00
Pretul normal: 30,00

Cosmetică canină și Pensiune animale

STAN CORNELIA
Avrig Nr. 22
Arad
Tel.: 0723837705

Doamne cum a trecut timpul aşa repede, deja 2 ani şi 4 luni de când a plecat de lângă noi scumpul nostru tată, bunic şi soţ

TYEBO NICOLAE.

Se apropie sărbătorile de iarnă, vine sărbătoarea Sf. Nicolae şi nu putem să te îmbrăţişăm cum a fost odată. Acum îmbrăţişăm o cruce rece şi spunem o rugăciune. Nu te vom uita niciodată!

Din partea fiicei Liza cu soţul Nelu, fiicei Andreea cu soţul Nică, fiului Florin cu soţia Mariana, nepoţii Ionuţ, Raluca, Dani

Au trecut 6 săptămâni de la decesul dragei noastre mame şi bunici,

RAŢIU ANA (CISMAŞ).

Parastasul va avea loc astăzi, 5 decembrie 2009, ora 12,00, la Catedrala Nouă.

Familiile Raţiu şi Parscuta

Azi ar fi trebuit să-ţi spunem La mulţi ani, iubitul nostru tată, bunic şi socru

FRĂŢILĂ IOAN,

dar nu-ţi putem spune doar atât: Dumnezeu să te ierte şi să te odihneşti în pace!

Silvia cu copiii şi Mărioara cu Adi

Astăzi 5 decembrie se împlineşte 1 an de când scumpul meu soţ

BUTA VICTOR

a trecut în nefiinţă lăsând în urmă multă durere, lacrimi şi un dor imens. Slujba de pomenire va avea loc duminică, 6 decembrie la Biserica Ortodoxă Vladimirescu, ora 10.00. Mă rog la bunul Dumnezeu să-ţi odihnească sufletul bun şi să te ierte! Nu te voi uita niciodată şi te voi plânge mereu!

Soţia Mariana

A trecut doi ani de când a plecat din lume iubitul nostru,

RIBOVICI MIHAI.

A plecat la cerul sfânt iar noi am rămas să-l plângem cât vom trăi pe pământ! Dumnezeu să-l odihnească în pace!

Familia în veci îndurerată

O clipă de aducere aminte, pios omagiu, neştearsă amintire, la 25 de ani de la plecarea ta în eternitate,

FRĂŢILĂ IONEL.

Din partea celor ce nu te vor uita niciodată!

Soţia, fiul cu familia şi Silvia cu familia

Trecerea timpului nu poate şterge durerea din sufletele noastre pentru cel mai scump nepot şi verişor

BUTA VICTOR,

plecat dintre noi în urmă cu 1 an. Dumnezeu să te ierte şi să te odihnească în pace! Nu te vom uita niciodată!

Mătuşile şi verişorii

O rugăciune de iertare şi odihnă veşnică înălţăm către cer la comemorarea a 14 ani de când inima scumpei noastre mame şi bunici

BOTA VALERIA

a încetat să mai bată. Tristeţea şi suferinţa sunt o cruce greu de dus, dar din grădina Raiului o mamă gingaşă ne alină durerea şi un înger veghează asupra noastră. Azi aprindem o lumânare şi înălţăm din nou o rugăciune către bunul Dumnezeu să-ţi călăuzească sufletul pe calea veşniciei! Să te iubim a fost uşor, să te uităm e imposibil.

Cu durere în inimă ai tăi copii dragi, Nelica, Marius, Florin şi Ovidiu cu familiile

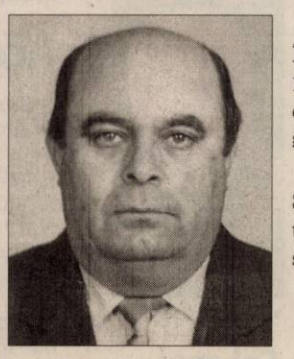

În 6 decembrie se împlinesc 10 ani de lacrimi şi dor de când a plecat într-o stea, dragul nostru,

LUPŞAN NICOLAE.

Să te iubim a fost uşor, să te uităm imposibil. Dumnezeu să te odihnească în pace!

Familia Lupşan şi familia dr. Bartalis

Mai trece o zi de - Sf.Nicolae - fără dragul nostru

NICOLAIE ZOŢ.

Dumnezeu să-l ierte şi să-l odihnească în pace!

Familia

Au trecut 7 ani de când ai plecat. De tânără ai plecat şi în durere ne-ai lăsat. Chipul şi zâmbetul tău în suflete le vom păstra mereu. Nu te vom uita niciodată draga noastră

VICTORIŢA MERCEA.

Dumnezeu să te odihnească!

Familia

✝ O lumânare aprinsă şi un gând pios de aducere aminte azi, 5 decembrie, la împlinirea a 9 ani de la decesul celui care a fost

CURTA AUGUSTIN GHEORGHE,
din Caporal Alexa.

Dumnezeu să-i dea odihna veşnică! Nu te vom uita niciodată.

Familia

În data de 6 decembrie se împlinesc 10 ani de la decesul celui care a fost

BARTALIS LUDOVIC

soţ, tată şi bunic deosebit. Nu te vom uita niciodată!

Fam. dr. Bartalis şi Uglesits

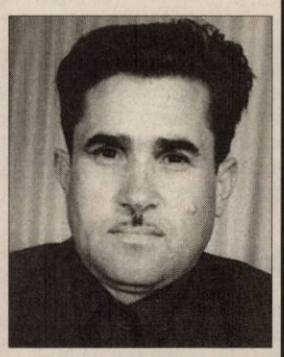

O rugăciune către Dumnezeu, o lumânare aprinsă şi un gând pios la 2 ani de la despărţirea de tatăl

BUZURĂ LIVIU.

Dumnezeu să-l odihnească!

Fiul Cristian, nora Cristina şi nepoata Greta

Dragoste şi recunoştinţă eternă pentru cea mai iubită mamă şi bunică care a plecat dintre noi acum 25 de ani,

ANASTASIA MÎNZAT.

Dumnezeu să o odihnească în pace!

Fiica îndurerată Doina

Veşnică amintire şi pomenire celor care ne-au fost părinţi, bunici şi străbunici

COCIŞ IOAN

şi

COCIŞ ANA,
din Şiclău,

care au plecat dintre noi acum 6 ani şi respectiv 2 ani şi 6 luni. Dumnezeu să-i odihnească în pace!

Familia

Anunţurile de deces se publică GRATUIT!

PE SCURT

● **Experienţa totalitară.** „Nobelul nu mă va schimba, pentru că am învăţat să integrez în normalitate situaţiile-limită, singurul mod de a fi care m-a salvat în comunism", povesteşte Herta Müller într-un interviu pentru Le Monde, vorbind, cu onestitatea unui luciditâţi cutremurătoare, despre ce înseamnă experienţa totalitară.

Din motive de securitate

Gstaad - Roman Polanski a fost mutat din închisoarea de la Winterthour, unde era încarcerat, „într-un alt loc" din Elveţia, din „motive de securitate", în aşteptarea punerii sale în libertate provizorie, prevăzută pentru ieri, a anunţat ministerul elveţian al Justiţiei, transmite AFP. Ministerul de Justiţie a justificat acest transfer într-un loc pe care nu a vrut să îl dezvăluie prin prezenţa numeroşilor jurnalişti la închisoarea din Winterthour, fapt care ar putea împiedica ca ieşirea din închisoare a cineastului de origine poloneză să se petreacă „în linişte". Jurnaliştii, însă, s-au adunat la castelul său din Gstaad, „Milky Way".

Jurnaliştii au aşteptat la castel (Foto: EPA)

La licitaţie

New York - Autorul american Cormac McCarthy îşi vinde vechea maşină de scris pe care a folosit-o pentru a-şi crea romanele în cadrul unei licitaţii la casa Christie's din New York, informează BBC. Maşina de scris portabilă marca Olivetti, datând din 1958, a fost estimată la 20.000 de dolari. Autorul în vârstă de 76 de ani, care a scris, printre altele, „No Country for Old Men", a cumpărat maşina de scris pentru 50 de dolari de la o casă de amanet, în 1963.

Wajda (Foto: EPA)

Cel mai bun film european

Bocum - Pelicula „Tatarak" regizată de Andrzej Wajda, a fost aleasă de critici cel mai bun film european al anului 2009 al Federaţiei Internaţionale a Criticilor Fipresci, în cadrul galei anuale a Academiei de Cinematografie Europeană (EFA), pe 12 decembrie. Secretarul general al Fipresci, Klaus Eder, a anunţat joi premiul care, la fel ca şi restul distincţiilor EFA, va fi decernat în cadrul ceremoniei care anul acesta va avea loc la Bochum, în cadrul căreia va fi omagiat Ken Loach pentru întreaga sa carieră.

Au intrat pe Facebook din faţa altarului

Un britanic a şocat pe toată lumea când, imediat dupa ce a spus da în faţa altarului, şi-a schimbat statusul din necăsătorit în căsătorit de pe pagina sa personală de web.

http://www.aradon.ro/stiri/Youtube/articol/si-a-actualizat-profilul

Pisicuţa a participat, alături de alte 470 de pisici şi căţei, la o expoziţie în Varşovia, Polonia. (Foto: EPA)

Denunţuri plătite bine

Londra - Dacă lucraţi la Londra, iar societatea unde sunteţi angajaţi foloseşte softuri piratate, atunci puteţi câştiga 20.000 de lire dacă vă denunţaţi patronul, este mesajul unei campanii a Business Software Alliance (BSA) care, în contextul crizei economice, ar putea să dea rezultate. Potrivit presei franceze, procedeul nu este nou: „campania „Nail your boss" există de mai mulţi ani în Marea Britanie, dar noutatea este că angajaţii sunt mai înclinaţi acum să îşi denunţe compania, iar companiile plusează prime de sărbători, cu o valoare de 10% din recompensa oferită de BSA. Sursa: NewsIn

Luminiţele de la Casa Albă

■ Preşedintele Barack Obama a aprins luminiţele bradului de Crăciun de la Casa Albă.

Cu mâna pe buton (Foto: EPA)

Washington - Preşedintele american Barack Obama, care a graţiat săptămâna trecută primul curcan de Ziua Recunoştinţei, a aprins luminiţele bradului de Crăciun de la Casa Albă, o altă tradiţie.

Potrivit acestei tradiţii, care datează din 1923, din timpul preşedintelui Calvin Coolidge, Obama, soţia sa Michelle şi fiicele lor Malia şi Sasha, au apăsat împreună butonul pentru aprinderea instalaţiei montate în bradul - de fapt un molid din Colorado - care tronează pe Ellipse, peluza situată în partea de sud a Casei Albe.

„În această seară, gândurile şi rugăciunile noastre se îndreaptă spre oamenii care îşi vor peterece sărbătorile departe de case, la mamele şi taţii, la fiii şi la fiicele soldaţilor noştri, care îşi riscă viaţa în fiecare zi pentru ca noi să fim în siguranţă", a declarat preşedintele american, care a anunţat trimiterea a 30.000 de militari suplimentari în Afganistan.

„Să ne amintim şi de vecinii noştri, care luptă chiar aici, cei care şi-au pierdut locul de muncă, căminul, un prieten sau un apropiat", a mai spus el în cursul scurtei ceremonii.

Sursa: NewsIn

Acord între Google şi Unesco

Geneva - Unesco şi Google au anunţat, joi, că au ajuns la un acord pentru digitalizarea siturilor naturale sau arhitecturale ale Patrimoniului mondial, dar şi a patrimoniului cultural şi documentar clasificat de organizaţie, relatează AFP.

Acordul va permite, în primă instanţă, internauţilor să acceseze 19 dintre cele 890 de situri naturale sau arhitecturale ale Patrimoniului mondial, a indicat într-un comunicat Unesco. Aceste prime situri disponibile sunt situate în Europa, printre ele numărându-se Palatul Versailles, centrul istoric din Praga şi vechiul oraş Cáceres.

Google şi Unesco vor lucra şi la digitalizarea hărţilor, textelor şi filmelor care privesc lista rezervelor biosferei, pe cea a patrimoniului documentar înscrisă în registrul Memoria lumii sau a limbilor în pericol, mai menţionează comunicatul. Sursa: NewsIn

Cristina
Născută în zodia Vărsător, pasiunea ei este muzica.
www.aradon.ro

Cer plecarea lui din Guvern

■ Bloggerii au decretat ziua de sâmbătă, 5 decembrie, „Ziua fără Berlusconi".

Berlusconi, în vizorul bloggerilor (Foto: EPA)

Roma - Un grup de bloggeri organizează, astăzi, o manifestaţie la Roma, denumită „No Berlusconi Day", la care vor participa cel puţin 350.000 de persoane, şi câteva parade în restul Italiei şi în lume, prin care îi cer lui Berlusconi să plece din fruntea executivului de la Roma.

Este vorba de „prima iniţiativă născută autonom pe internet", a explicat Gianfranco Mascia, unul dintre coordonatorii mişcării www.noberlusconiday.org, lansată la începutul lunii octombrie de şase bloggeri. Parade vor fi organizate şi la Londra, Paris şi Sydney. Scopul „Zilei fără Berlusconi" este acela de a obţine plecarea lui Berlusconi din Guvern şi descoperirea şi demascarea tuturor formelor de „berlusconism", a subliniat Gabriella Magnano, una dintre coordonatorii proiectului. Organizatorii au informat că sunt independenţi, nu beneficiază de niciun ajutor logistic şi că nu acceptă participarea personalităţilor politice. Cu ocazia paradelor, manifestanţii vor purta câte un obiect violet, „singura culoare încă liberă", vor asculta luări de cuvânt despre greutatea „berlusconismului" în cultură, justiţie, educaţie, înainte de a asista la un concert.

Scriitorul laureat al premiului Nobel pentru literatură Dario Fo va reprezenta lumea spectacolului, magistratul Domenico Gallo va vorbi despre justiţie şi procesele lui Berlusconi, un ecologist va denunţa podul peste strâmtoarea Messina.

Sursa: NewsIn

Ronnie Wood (Foto: EPA)

Ronnie Wood a fost arestat

Londra - Chitaristul de la Rolling Stones Ronnie Wood a fost arestat pentru că şi-ar fi agresat partenera, Ekaterina Ivanova, şi se află acum în libertate provizorie, aşteptând rezultatele anchetei, a anunţat, joi, poliţia din Surrey, în sud-estul Marii Britanii.

Muzicianul a fost arestat în noaptea de miercuri spre joi de poliţia locală. „Putem confirma că un bărbat de 62 de ani (...) a fost arestat noaptea trecută pentru o presupusă agresiune legată de un incident cu caracter privat petrecut pe strada principală a Claygate", a declarat un purtător de cuvânt al poliţiei din Surrey. Ekaterina Ivanova, o tânără rusoaică care lucra într-un bar din Londra înainte de a-l întâlni pe muzician, l-a acuzat pe Ronnie Wood de agresiune, potrivit Press Association.

Sursa: NewsIn

Păpuşi Prezentarea colecţiei de lenjerie „Agent Provocateur" de la Galeriile Lafayett din Berlin s-a desfăşurat sub mottoul „Les Poupees de Noel", Păpuşile Crăciunului. (Foto: EPA)

CONCERT
După mai bine de două decenii, maestrul Horia Andreescu revine pe scena Palatului **/p.5**

PROPUNERI
Emanoil Voicu a transmis Primăriei propuneri din partea Companiei de Transport **/p.3**

Astăzi: locuri de muncă /p. 13

E-MAIL:
redactia.jurnalaradean@informmedia.ro
adevaruldearad@informmedia.ro

publicitate.jurnalaradean@informmedia.ro
publicitate.adevarul@informmedia.ro

JURNAL ARĂDEAN

FONDAT 1989
APARE LA ARAD

☎ 0257/281.802

Anul XXI, nr. 5911
16 pagini • 1,2 lei

Luni
7 decembrie 2009

9°C
Vreme închisă, ploi
Dimineaţa · La prânz · Seara

Gripă la „Iuliu Maniu"

Arad (A.G.) - Medicii de la Institutul Cantacuzino din Bucureşti au mai descoperit două cazuri de gripă „porcină" la Arad. Unul dintre pacienţi este elev la Grupul Şcolar „Iuliu Maniu". Cursurile clasei a XII-a D au fost suspendate timp de şapte zile. **/p.8**

Canalizarea, la licitaţie

Arad (S.B.) - Apa care băltește la fiecare ploaie în Micălaca, zona III, pe Bulevardul Titulescu, între Podul Rutier Subcetate şi pasajul de la strada Voinicilor a intrat în vizorul autorităţilor locale. Primăria organizează o licitaţie pentru elaborarea Studiului de fezabilitate pentru identificarea soluţiilor tehnice viabile. **/p.3**

Spectacol umbrit

Arad (A.H.) - Meciul UTA - Gaz Metan 0-0, umbrit de incidentele de la final între jandarmi şi suporteri. Jandarmeria este acuzată de încălcarea legii: interdicţia prezenţei în interiorul stadionului, a percheziţionării unei persoane, respectiv intervenţia considerată criminală. **/p.9**

LOTO - extragerea din 6 decembrie

6/49	4	6	13	41	2	44
NOROC	4	0	9	2	6	1	0

Sursa: Compania Naţională Loteria Română S.A.

JURNAL ARĂDEAN
Arad, Str. Poetului Nr. 1C
0257-281802
6 422225 000018

Președintele sondajelor!

● Rezultatele exit-poll-urilor: INSOMAR - Mircea Geoană - 51,6%, Traian Băsescu - 48,4%; rezultate CCSB: Mircea Geoană - 51,2%;Traian Băsescu - 48.8%; rezultate CURS: Mircea Geoană - 50,8%; Traian Băsescu - 49,2% ● Declaraţiile liderilor politici locali după rezultatele exit-pool-urilor: Marius Lazăr, Gherghe Seculici, Sever Jurcă ● Votul satului şi câteva vise la Cicir ● „Maghiarii" au votat la Turnu ● Bolnavii din spital internaţi nu au avut cum să voteze ● Vocea alegătorului

ADRIANA BARBU
adriana.barbu@informmedia.ro

Arad - Schimbare de macaz la Cotroceni?! Sondajele de la urne, realizate de cele mai importante companii de sondare a opiniei publice - CURS, CCSB şi INSOMAR -, îl dădeau, ieri seara, drept câştigător al alegerilor prezidenţiale pe candidatul PSD, Mircea Geoană. La momentul declaraţiilor de la ora 21.00, ambii candidaţi îşi revendicau, însă, victoria. Mircea Geoană vorbea de „victoria noastră, care e o victorie a normalităţii" şi de faptul că se va apuca de muncă chiar de mâine, în timp ce Traian Băsescu îi asigura pe susţinătorii săi că „şi de această dată, ca şi în 2004, puteţi avea deplină încredere în ceea ce vă spun: am câştigat!".

Şi la nivel local, ambele tabere sărbătoreau, în jurul orei 21.30, victoria în vecinătatea Primăriei Arad iar preşedinţii de partide îşi asumau fiecare victoria. Dacă liderul PSD Arad, Marius Lazăr, vorbea de faptul că România a făcut o alegere înţeleaptă alegându-l pe Mircea Geoană preşedinte şi amintea, ca şi oficialul bucureştean, de faptul că se vor apuca de îndată de treabă, preşedintele PD-L Arad, Gheorghe Seculici, vorbea de rezultatele contradictorii ale sondajelor, dar şi de faptul că, potrivit datelor adunate de la colegii din teritoriu, Traian Băsescu a câştigat alegerile prezidenţiale.

Dincolo de bâlciul politic de după alegeri, un lucru e sigur: ca şi ceilalţi români, arădenii au ieşit la vot în număr mai mare decât la primul tur de scrutin. Şi, ca şi la alegerile precedente, acuzele legate de fraude electorale s-au ţinut lanţ. La 112, 33 de apeluri acuzau nereguli la secţiile de votare din Arad. **/p. 6-7**

MATERNITATEA LASER SYSTEM
NAŞTERE NATURALĂ
NAŞTEREA PRIN CEZARIANĂ
1200 Eu
Str. Andrei Şaguna nr.14
Tel.: 0257/213121
policlinica_lasser@yahoo.com
www.lasersystem.ro
medici :
- dr. Simedrea Voicu
- conf. dr. Furău Gheorghe
- conf. dr. Craina Marius
- dr. Cioată Ionel
- dr. Şendroiu Iulian
- dr. Şendroiu Radu
- dr. Popa Adrian
- dr. Sekoşan Kristian
- dr. Tau Cătălin
- dr. Moldovan Sabin
- dr. Şerban Mariana
- dr. Milincu Octavian
- dr. Ardelean Ileana
- dr. Nicodin Dan
- dr. Brânzan Daniela
- dr. Dutcă Ioan
- dr. Gavriliţă Bianca
(H-597282)
www.aradon.ro

Adresa: str. Pădurii nr. 24, (piaţa Obor)
Tel: 0257/270 090, Fax: 0357/408 345
E-mail: info@vignetoconsult.com.
Vă oferim toată gama de:
- Arbori şi arbuşti ornamentali
- Pomi fructiferi anul 3 în vas
- Butaşi struguri de masă
Tot materialul săditor este certificat şi garantat
• Orar:
Luni-Sâmbătă 09:00 -13:00, 14:00 -18:00
Duminică 09:00 -12:00
Vă aşteptăm
AICI E LOCUL CARIEREI TALE!
www.romjob.ro
PORTAL NATIONAL DE LOCURI DE MUNCĂ!

Genesys spital clinic
Cel mai modern spital clinic privat din vestul ţării
Luna cadourilor pentru viitoarele mămici a început!
Orice naştere contractată în luna decembrie costă doar
690 Euro (2990 lei)
Spitalul Clinic Genesys
www.clinica-genesys.ro
Telefon 0257-219700
0257-219800
Împreună pentru sănătate!
(H-834012)
RECLAME

REMEMBER

7 decembrie

43 A murit î.Hr. Cicero, omul politic, filozof, scriitor şi mare orator roman

1742 A fost inaugurată Opera Regală din Berlin, actuala Operă de Stat

1815 A murit Michel Ney, general şi mareşal francez (n. 1769)

1894 A murit Ferdinand de Lesseps, diplomat francez, arhitectul Canalului Suez (n. 1805)

1941 Al doilea război mondial Atacul masiv al aviaţiei japoneze asupra flotei SUA de la Pearl Harbor

1947 A murit Tristan Bernard, dramaturg şi prozator francez (n. 1866)

1960 A murit Clara Haskil, pianistă originară de origine română (n. 1895)

1972 Începe ultima misiune lunară a lui Apollo 17

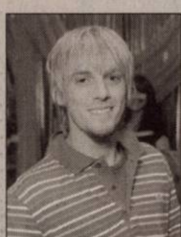

Aaron Carter

1975 A murit Thornton Wilder, scriitor american (n. 1897)

1987 S-a născut Aaron Carter, cântăreţ american de muzică pop

1997 A murit Ion Larian Postolache, poet, traducător din lirica sanscrită şi egipteană veche (n. 1916)

PIETE, TÂRGURI

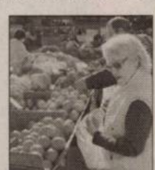

• Azi este zi de piaţă la Curtici, Nădlac, Bocsig, Gurahonţ, Moneasa, Pilu, Vladimirescu. Tot astăzi se organizează târg săptămânal la Gurahonţ şi Bârzava.
• Mâine, marţi, este zi de piaţă la Sebiş, Almaş, Apateu, Semlac, Sântana, Şilindia, Vârfurile.

TELEFOANE UTILE

• ☎ INFORMAŢII TELEFONICE: 1931; ROBOT: 1958; ☎ APEL UNIC DE URGENŢĂ (SALVARE, POLIŢIE; Pompieri): 112; ☎ PRIMĂRIA MUNICIPIULUI ARAD: Program de relaţii cu publicul (camera 5) luni-vineri între orele 8-20. Tel.: 0257/284.744; tel. centrală: 0257/281.850; ☎ S.C. E.ON GAZ ROMÂNIA - Sucursala Arad - Dispecerat şi intervenţie telefon:0357/403.321; ☎ DERANJAMENTE CURENT ELECTRIC: 0257/235.991; 1929; 0257/235.881 ☎ INFORMAŢII CFR: 0257/231.777; PROTECŢIA CONSUMATORULUI: B-dul Revoluţiei, nr. 50. Telefon: 0257/257.049; ☎ GOSPODĂRIREA COMUNALĂ ARAD S.A.: 0257/270.352; 0729-009.033; 0257/270.352; ☎ POLIŢIA DE FRONTIERĂ: 1959.

SUDOKU

Reguli:

În fiecare bloc sunt câteva cifre între 1 şi 9, stabilite dinainte. Acestea trebuie completate cu cifrele lipsă, în aşa fel încât fiecare număr să figureze o singură dată. De asemenea, cifrele de la 1 la 9 trebuie să figureze o singură dată atât pe rândurile orizontale cât şi pe coloanele verticale ale celor nouă blocuri luate împreună.

ÎNCEPĂTORI

		2	5		7		9	
6		7	3	4		2		
	3						6	7
1			2		8		4	5
	7			3			2	
4	2		1		5			3
3	6						5	
		9		5	3	7		1
	8		9		1	4		

AVANSAŢI

	6							1
		7	4					
3		1		9	2			8
					3		1	5
		8		6		9		
1	3		8					
2			7	1		5		9
					4	3		
9							6	

ÎNCEPĂTORI

2	8	9	4	1	6	3	7	5
3	4	5	7	2	8	1	6	9
1	6	7	9	3	5	4	2	8
4	9	8	1	7	3	6	5	2
7	1	6	2	5	4	9	8	3
5	2	3	6	8	9	7	1	4
6	3	2	8	9	7	5	4	1
8	5	4	3	6	1	2	9	7
9	7	1	5	4	2	8	3	6

AVANSAŢI

9	4	2	6	1	5	3	8	7
8	7	5	2	3	9	1	4	6
1	3	6	7	4	8	9	5	2
7	2	3	9	5	4	6	1	8
5	1	9	8	6	2	4	7	3
4	6	8	1	7	3	2	9	5
6	8	1	3	9	7	5	2	4
2	9	4	5	8	6	7	3	1
3	5	7	4	2	1	8	6	9

UNDE MERGEM

CINEMA

DACIA

• „Inamicii publici" (SUA), orele 14; 17; 20.

ARTA

• „Amor dansant" (Franţa), orele 15; 17.30; 20.

TEATRE

TEATRUL CLASIC „IOAN SLAVICI"
• **„Tartuffe"**, de J. B. P. Moliere. Regia – Dan Vasile; Decorul – Laurian Popa; Costumele – Luminiţa Penişoară (miercuri, 9 decembrie, ora 19)

EXPOZITII

• Complexul Muzeal Arad (Palatul Cultural, Piaţa G. Enescu 1): Expoziţia „Lemnul - natură, istorie, artă, stil" , deschisă în cadrul Secţiei Ştiinţele Naturii (orele 9-17) • Galeriile de Artă „Delta": Bienala internaţională de pictură, sculptură şi grafică, ediţia a II-a (9-17) • Sala Clio (str. Horea, nr. 8): Bienala internaţională de pictură, sculptură şi grafică, ediţia a II-a (9-17) • Muzeul de Artă Arad (str. Gh. Popa 2-4, et. II): Bienala internaţională de pictură, sculptură şi grafică, ediţia a II-a (9-17) • Muzeul orăşenesc Lipova: Expoziţie de fotografii vechi şi cărţi poştale (9-17)

CONCERTE

• **Candlelight Soirée.** Seară de muzică şi poezie cu harpista Bernadette Sara şi actorul Zoltan Lovas (marţi, 8 decembrie, ora 19, în sala mică de concerte a Palatului Cultural).

SĂNĂTATE

• **CABINET GINECOLOGIC:** Arad, B-dul Decebal nr. 11 (lângă Hotel Aradul). EFECTUĂM: TEST PAP, ECO VAGINAL, CHIURETAJ. Programări la telefon: 0727.008.794. • **MEDLINE SERVICE** - injecţii, pansamente, perfuzii, recoltări analize la domiciliu, 7 zile din 7. Tel. 0257.338.578; 0728.285.762; 0728.285.760.

CITIRE APOMETRE

• **Marţi 08 decembrie 2009.** Cartierul Sânicolaul Mic - T. Păcăteanu, Monţia, Pescăruş, Clopotului, p-ţa Obor, Tarafului, Cobzei, N. Lenau, Flacăra, cartierul Mureşel - S. Secula, Ghe. Sion, C-tin Gurban, Berzei, p-ţa Eroilor, Banatului, Memorandului, Spartacus, V. Pârvan, I. Minea, V. Bogrea, N. Densuşeanu, Corabiei, cartierul Subcetate - Cetăţii, Diogene, Părului, Micşunelelor, Gladiator, Pompei, Hector, Marte, Troiei, Cezar, Santinelei, Infanteriei, cartierul Micălaca - Prutului, Podgoriei, Crizantemelor, Caraiman, Zoe, Amurgului, Constanţa, Junilor, Păuliş, Şiriei, cartierul Grădişte - Vişinului, Ardealului, I. Jianu, Milcov, D. Cantemir, Toporaş, Arcaşilor, zona 6 Vânători - calea 6 Vânători, Dobrogea, Siret, Crişului, Arţarului, Ovidiu, Sălcuţa, Cedrului, cartierul Poltura - Buciumului, Câmpul Liniştii, C. Porumbescu, Ţepeş Vodă, Paltinului, V. Hugo, Toamnei, Fulgerului, Călăraşilor, Dorului, Foişor, Ursului, Moldovei, Bucoviei, T. Arpad, Cireşoaiei, Negoi, Corbului, Poetului, cartierul Gai - Fântânii, Concordiei, Nouă, Faurilor, Laptelui, Şt. Teneţchi, Călţunaş, Alexandru cel Bun, Grădinarilor, G. Doda, Corbului, Bogdan Voievod, I. câmpineanu, cartierul Bujac - P. Maior, Bucureşti, Mălin, Sânzâienelor, Câmpeni, Tiberiu, Veneţia, cartierul Şega - Libertăţii, Ţebei, Rotarilor, C. Brâncuşi, Maramureş.

COMENZI TAXI

• ALFA PLUS 0257/949; 0257/349.349
• TAXI ALFA 0257/945; 0257/22.88.88; 0257/25.25.26;0723-200.301; 0745-50.60.70
• TAXI ARAD 0257/940; 0722-755.440; 0740-252.101
• FAVORIT 0257/280.000; 0740-083.333; 0724-409.992
• EUROPA 0257/275.555; 0723-677.555; 0744-828.163
• TAXI VERBIŢĂ 0257/944; 0726-336.969; 0741-200.300

HOROSCOP

BERBEC
Nimic nu vă este pe plac nimic, nimeni nu vă intră în voie. Această atitudine riscă să vă creeze probleme la serviciu şi în relaţiile cu persoana iubită.

TAUR
Nu este un moment foarte bun pentru afaceri, întrucât s-ar putea să suferiţi un eşec care să vă descurajeze.

GEMENI
Faptul că aţi investit o sumă într-o afacere nerentabilă vă afectează starea de spirit şi relaţiile cu cei din jur.

RAC
Ambiţia de a vă îmbunătăţi situaţia financiară vă poate face să neglijaţi planul sentimental. Nu este exclus să aveţi discuţii cu partenerul de viaţă.

LEU
Aveţi soluţii originale pentru orice problemă şi suneţi apreciat de colegi şi de partenerul de viaţă. Profitaţi de acest context favorabil!

FECIOARA
Intervin mereu lucruri neprevăzute, aşa că vă sfătuim să nu vă faceţi un program foarte strict.

BALANŢA
Aveţi tendinţa să vă enervaţi foarte uşor şi să reacţionaţi impulsiv faţă de cei din jur.

SCORPION
După o perioadă nefavorabilă pe plan social şi sentimental, situaţia se schimbă complet.

SĂGETĂTOR
Din cauza oboselii şi a nerăbdării, deveniţi irascibil şi nu reuşiţi să vă controlaţi. Riscaţi să aveţi discuţii aprinse cu cei din jur.

CAPRICORN
Puteţi face faţă noilor condiţii de viaţă mai uşor, dacă vă limitaţi la vorbe frumoase.

VĂRSĂTOR
Sunteţi excesiv de critic. Vă recomandăm să vă temperaţi, pentru că riscaţi să vă îndepărtaţi prietenii.

PEŞTI
Nu reuşiţi să vă respectaţi programul din cauza unor evenimente neaşteptate. S-ar putea aveţi musafiri.

Centru Chirurgical Privat
(H-523652) Dr. Oniţa
PROCTOLOGIE
HEMOROIZI
FISURI ANALE
FĂRĂ OPERAŢIE
TEL: 0740/336. 899
(H-623928) Dr. Micluţa
promoţie până la 11.12.2009, 10% reducere pentru orice operaţie estetică
• MĂRIRI ŞI MICŞORĂRI DE SÂNI
• LIPOASPIRAŢIE LA ORICE NIVEL
• VARICE FĂRĂ OPERAŢIE
• CORECŢIA RIDURILOR
• MĂRIRI DE BUZE
ESTETICĂ
TEL: 0722/306.396 0741/013 389
www.madestetic.ro
ARAD, Str. L. Blaga 5, tel 21.00.67

Dobânzile bancare în vigoare la 07.12.2009

Denumirea băncii	Suma minimă (RON)		Dobânda (% pe an)													
			Persoane fizice							Persoane juridice						
	Persoane fizice	Persoane juridice	la vedere	Pe termen de (luni)						la vedere	Pe termen de (luni)					
				1	2	3	6	9	12		1	2	3	6	9	12
BCR	100	1000	0,25	7,5	-	7,5	9	7,5	7,5	0,25	7,5	-	7,5	9	7,5	7,5
BRD	150	-	0,25	5,2	-	5,45	5,45	5,45	5,7	0,25	5,7	-	5,95	5,95	5,95	6,2
San Paolo IMI Bank	100	5000	0,1	9	-	9,25	9	8,75	8,5	0,1	9	-	9,25	9	8,75	8,5
B. Transilvania	100	2500	0,15	9,25	-	9,25	9,5	9,5	9,5	0,25	9,25	-	9,25	9,5	9,5	9.5
BancPost	500	5000	0,15	7		7,5	7	-	7,3	1	6,5	-	7,10	7,35	-	7,55
Raiffeisen	4000	1000	0,25	8	-	9	8	-	8	0,25	8	-	9	8	-	8
B. Coop. Mureşul	30	200	0,1	6	-	7	8	8,5	9	0,1	6	-	7	8	8,5	9

Luni, 7 decembrie 2009

Biserica ortodoxă
Sf. Mc. Filofteia de la Curtea de Argeş; Sf. Ambrozie, Ep. Mediolanului (Dezlegare la peşte).

Biserica romano - catolică
Sf. Ambrozie, ep. înv.

Biserica greco - catolică
Sf. Ambroziu, aep (+ 397).

VREMEA

luni

3° minim

9° maxim

http://meteo.aradon.ro
Prognoza meteo pentru Arad

Umiditate: 81%
Presiune: 753 mm Hg
Precipitaţii: 20%
Vânt: 10 km/h
Direcţie vânt: S

Soarele răsare: 8:02
Soarele apune: 16:49

Prognoza meteo pentru astăzi:

Temperaturile se vor situa între 3 şi 9 grade. Vântul va sufla cu 10 km/h, dinspre SE.

Prognoza meteo pentru 3 zile:

Temperaturile minime vor fi cuprinse între 2 şi 4 grade, iar cele maxime între 7 şi 9 grade.

Temp. minime: 2 la 4°C
Temp. maxime: 7 la 9°C

luni	marţi
Ploaie	Averse
Min.: 3°C Max.: 9°C	Min.:4°C Max.:9°C

miercuri	joi
Ploaie	Înnorat
Min.: 3°C Max.:7°C	Min.: 2°C Max.:7°C

JURNAL ARĂDEAN
Str. Poetului nr. 1C, Arad
BRAT Auditat de BRAT
Reclamaţii difuzare: 0257/228586
Director editor: Mircea Ţîşcă (8465)
Secretariat: 0257.281802 (centrala), fax - 0257.280655
Şef departament difuzare: Carmen Csordas
Marea publicitate: 0257.280904 (int. 8488)
Mica publicitate: 0257.210775
Tiparul executat la: SC Inform Media SRL, Calea Torontalului, DN 6, km 5,7, Timişoara
Editor coordonator: Adriana Barbu (8410)
Responsabil de număr: Gabriela Groza
Secretar general de redacţie: Gabriela Groza (8417) Departamente: Eveniment: Simona Butaru (8412), Monica Ardelean (8446), Alin Gherasim, Gerlinde Knap (8435); Politic: Tristan Mihuţa (8431), Simion Todoca (8425); Economic: Andreea Pintea (8419); Cultură, Învăţământ: Vasile Filip (8428); Social: Diana Duţu (8429); Sport: Daniel Scridon (8427), Adrian Hărţău (8433), Leonard Sfâra (8434);
Tehnoredactare: Ghizela Şerban, Ramona Vidulescu
REDACŢIE : tel. 0257.281802 (centrala); fax 0257.280655 (int. 8490), 0257.281797 (int.8489); e-mail:redactia.jurnalaradean@informmedia.ro, adevaruldearad@informmedia.ro, publicitate.jurnalaradean@informmedia.ro, publicitate.adevarul@informmedia.ro

PE SCURT

● Activităţi. Agenţii de ordine publică au aplanat opt conflicte şi au controlat 12 sisteme de pază în urma activităţilor întreprinse. Aceştia au mai aplicat 16 amenzi în valoare de 9.500 de lei.

Fotografia ta în J.A.

Salut! Mă numesc Claudia Ştefania Leanca şi în 8 Decembrie fac 8 luni. Tot ce-mi doresc este să vină tăticul meu acasă că mi-e dor de el şi îl iubesc mult. Şi pe mami o iubesc mult, dar şi pe bunicii şi unchii mei. Vă pup pe toţi! (Foto: FAN)

JURNAL Trimite-ne cele mai frumoase fotografii făcute de tine cu familia sau copiii tăi, cu animalul tău preferat sau orice fotografie interesantă surprinsă de aparatul de fotografiat şi o vei vedea publicată în Jurnal arădean. Fotografiile pot fi trimise pe e-mailul nostru: redactia.jurnalaradean@informmedia.ro

Transport social şi ecologic

Arad (S.B.) - Compania de Trasport Public a fost singura care a venit cu propuneri de adăugiri a unor prevederi din Planul integrat de dezvoltare urbană afişat la transparenţă de Municipalitate. Înainte ca dezbaterea publică organizată pentru a discuta documentul să fie anulată, Emanoil Voicu (foto), şef de departament în cadrul CTP, a înaintat o serie de propuneri. „Am dori ca acest domeniu de activitate, transportul public, să fie subliniat ca o activitate socială în municipiu, iar acest fapt să fie stipulat în material. Am avut şi unele completări de natură tehnică. Mai este o dorinţă de realizare a unei analize a impactului transportului public în relaţia cu cetăţenii, nu doar din perspectiva dacă tramvaiele sunt curate sau nu. Am mai cerut să fie cuprinse detalii de începere a unei acţiuni de adaptare a parcului la cerinţele europene privind impactul asupra mediului", ne-a declarat Voicu.

Canalizare nouă în Micălaca

Primăria intenţionează să scoată Bulevardul Titulescu din situaţia de a fi sub ape, la fiecare ploaie.

SIMONA BUTARU
simona.butaru@informmedia.ro

Realizarea unei noi reţele de canalizare, în planurile Municipalităţii (Foto: S.B.)

Arad - Apa care bălteşte la fiecare ploaie în Micălaca, zona III, pe Bulevardul Titulescu, între Podul Rutier Subcetate şi pasajul de la strada Voinicilor a intrat în vizorul autorităţilor locale. Primăria organizează o licitaţie pentru desemnarea firmei care se va ocupa de „elaborarea Studiului de fezabilitate pentru identificarea soluţiilor tehnice viabile în vederea diminuării/eliminării riscului de inundaţie ce apare în cartierul Micălaca zona 300, pe tronsonul Pod Rutier Subcetate - strada Voinicilor". Valoarea estimată la care au fost evaluate iniţial de specialiştii primăriei lucrările de întocmire a studiului este de puţin peste 42.000 lei, sumă care ar putea fi mult mai mică, după adjudecarea licitaţiei.

Verificări şi teste

„În scopul prevenirii şi combaterii riscului de inundaţie a părţii carosabile, trotuarelor, zonelor verzi, etc. aferent Bulevardului Nicolae Titulescu, pe arealul delimitat de Podul Rutier Subcetate şi strada Cetinei, Primăria Municipiului Arad împreună cu S.C. Compania de Apă Arad S.A., în calitate de operator specializat desemnat cu întreţinerea sistemului de canalizare pluvială din municipiul Arad, au efectuat mai multe verificări şi teste la faţa locului", se precizează în documentaţia pentru licitaţie. Astfel, au fost şi identificate două variante de soluţionare a problemei.

Variante

Ca soluţii, Municipalitatea avansează execuţia unei reţele noi de canalizare pluvială din tuburi PVC, de capacitate mai mare, pe un traseu care să asigure o pantă de scurgere de minim 1,5‰ pe B-dul N. Titulescu, intersecţia cu parcarea Complexului Gemi Center - intersecţia cu strada Voinicilor - intersecţia cu str. Cornel Radu - Bulevardul Gheorghe Magheru - Staţia de Pompare SP 5. Soluţia se completează cu execuţia unei rigole carosabile transversale şi prelungirea colectorului pluvial din trotuarul Bulevardului Titulescu până la colectorul existent pe strada Stamatiad.

Cea de a doua variantă este execuţia unei ministaţii de pompare, amplasată în vecinătatea Complexului Gemi Center, amplasată, de exemplu pe spaţiul verde dintre carosabil şi calea ferată Arad – Timişoara, pentru colectarea şi pomparea apelor pluviale din zona de referinţă în râul Mureş.

SCURGERI SUPLIMENTARE

Pentru ambele variante Municipalitatea cere realizarea a zece guri de scurgere suplimentare, pe Bulevardul Titulescu - tronsonul cuprins între pod şi strada Cetinei, sensul de circulaţie către pod.

Plătesc organizatori de evenimente

Arad (S.B.) - Acţiunile pe care Centrul Cultural Judeţean Arad le organizează cu ocazia sărbătorilor de iarnă au nevoie de... „o mână profesionistă", cel puţin asta reiese din faptul că instituţia a achiziţionat, prin licitaţie, servicii pentru organizare de evenimente care vor avea loc în localităţi situate pe raza judeţului Arad, în perioada sărbătorilor de iarnă.

Pentru fiecare localitate în care se organizează diferite acţiuni o firmă specializată tipăreşte 100 de afişe, 500 de pliante şi 500 de fluturaşi, materiale pe care le distribuie chiar firma care a câştigat licitaţia. La licitaţie s-a prezentat o singură firmă, care a acceptat să presteze serviciile solicitate la un preţ mai mic decât cel pe care Centrul Cultural l-a oferit. Astfel, firma arădeană West Media Group S.R.L a acceptat un preţ de 4.000 de lei, faţă de 5.000 de lei câţi au fost oferiţi.

Câştigătorii asigură şi personalul tehnic de specialitate pentru montarea echipamentelor tehnice şi asistenţa pe toata durata desfăşurării fiecărui eveniment, respectiv, punerea la dispoziţie a echipamentelor de sonorizare şi a instalaţiilor de lumini.

Acţiunile, promovate de o firmă specializată (Foto: S.B.)

HEMOROIZI? FISURI ANALE?
TRATAMENT FĂRĂ OPERAŢIE
Sunt folosite cele mai noi tehnici practicate in Comunitatea Europeană:
●Investigaţiile videocomputerizate
●Fototermocoagularea în spectru infraroşu
●Excizia cu unde de radiofrecvenţă
Nu este necesară spitalizarea, repaosul la pat şi nici concediul medical.
Colonoscopie şi Ecografie Abdominală Gratuite în cadrul tratamentului!
10% reducere din costul tratamentului pentru pensionari
Arad: 0257 213 888 ProctoMed clinics
www.proctomed.ro

DERMATOLOGIE
▪ Depistarea cancerului cu Dermatoscopul Digital
▪ Tratament pentru acnee şi psoriazis (PUVA-UVA)
▪ Tratament pentru căderea părului - Crioterapie
▪ Depistarea alergiilor prin PATCH-TESTARE
▪ Boli Venerice - Depistare şi Tratament
▪ Eliminarea aluniţelor, negilor cu Radiofrecvenţă
Nou
(H-417317)
Arad: 0257 213 888
LaurusMedical clinics
www.laurusmedical.ro
RECLAMĂ

Bani pentru Salvaspeo

Arad (S.B.) - Administraţia judeţeană a alocat 300.000 lei pentru efectuarea unor lucrări de reparaţii capitale în spaţiile de la subsolul imobilului din patrimoniul public şi în administrarea directă a judeţului Arad, situat pe B-dul Revolutiei nr 81. Totodată, au fost alocaţi banii pentru achiziţionarea de bunuri de natura mijloacelor fixe (targă), în baza Legii nr. 402/2006 care reglementează prevenirea accidentelor şi organizarea activităţii de salvare din mediul subteran speologic şi trei autoutilitare.

Amenzi de peste 63.000 lei

Arad (A.G.) - Jandarmii arădeni au avut o lună noiembrie foarte plină.

Potrivit datelor centralizate la nivelul Inspectoratului de Jandarmi Judeţean, în numai 30 de zile, aceştia au executat 384 de misiuni. În urma activităţilor, oamenii legii au înregistrat 20 de infracţiuni, dintre care cele mai multe se referă la loviri şi alte violenţe, ameninţare, distrugere sau furt calificat,16 autori ai unor astfel de infracţiuni au fost reţinuţi.

Tot în luna noiembrie au fost aplicate 154 de amenzi în valoare totală de 63.320 de lei şi au fost confiscate bunuri în valoare de 435 de lei.

RECLAMĂ

PE SCURT

• Dialog literar. Editura L'Harmattan şi Institutul Cultural Român de la Budapesta, organizează, în 9 decembrie, la Gödör Klub, un dialog româno-ungar între prozatorul Lucian Dan Teodorovici şi scriitorul Parti Nagy Lajos. Întâlnirea face parte din seria „New Wave 20 de ani, prin care sunt prezentate 20 de cărţi din literatura ţărilor fostului bloc comunist.

Voluntariat la Feredeu

Lipova (D.B.) - 56 de elevi de la Grupul Şcolar „Sever Bocu" Lipova împreună cu directorul şcolii, prof. Ovidiuţa Berindei şi prof. Dorin Buzgău, au înţeles că altruismul şi generozitatea trebuie să ne caracterizeze (foto). Elevii reprezentanţi ai fiecărei clase au urcat la schitul mănăstirii din Feredeu unde au ajutat singurul călugăr din schit la pregătirile pentru iarnă: spartul lemnelor, stivuirea lor, au făcut curat în jurul bisericii mănăstirii, pentru simplul motiv de a se putea bucura de binele făcut, de liniştea şi binecuvântare locului. Mulţumiţi de cele săvârsite elevii şi-au încheiat prima activitate de voluntariat din acest an cu sufletul mai bogat şi mai fericit.

Cadouri pentru diabetici

Arad (D.D.) – Asociaţia Diabeticilor din Arad îi anunţă pe membrii cu cotizaţia plătită că acordă ajutoare pentru Crăciun, constând în alimente diabetice. Cadourile pot fi ridicate începând de mâine, 8 decembrie, până la 18 decembrie, în zilele lucrătoare, zilnic, între orele 10.00-14.00, de la sediul asociaţiei, situat în Arad, strada Tribunul Dobra, nr. 8 (în incinta Bisericii Metanoia). Pachetele se acordă personal, pe baza legitimaţiei, iar pentru cei care nu se pot deplasa, se acordă şi apropiaţilor lor (rude, vecini), pe baza legitimaţiei titularului.

Cuvinte norocoase!

Concursul „Cuvinte norocoase!" continuă. Completaţi toate integramele din perioada 4-15 decembrie a.c. şi trimiteţi-le, împreună cu un (singur) talon de concurs, pe care îl găsiţi alături, pe adresa JURNAL (str. Poetului nr. 1C sau B-dul Revoluţiei nr. 81), până în data de 21 decembrie a.c. Plicurile cu cele 12 integrame completate şi talonul de concurs aferent, completat la toate rubricile, pot fi depuse şi direct la sediul Redacţiei. În urma unei extrageri care va avea loc în data de 22 decembrie a.c., cel mai norocos fidel al integramelor va câştiga un obiect de uz casnic. Extragerea va avea loc în prezenţa unei comisii. La acest concurs nu pot participa angajaţii Inform Media şi nici rudele acestora de gradele I şi II.

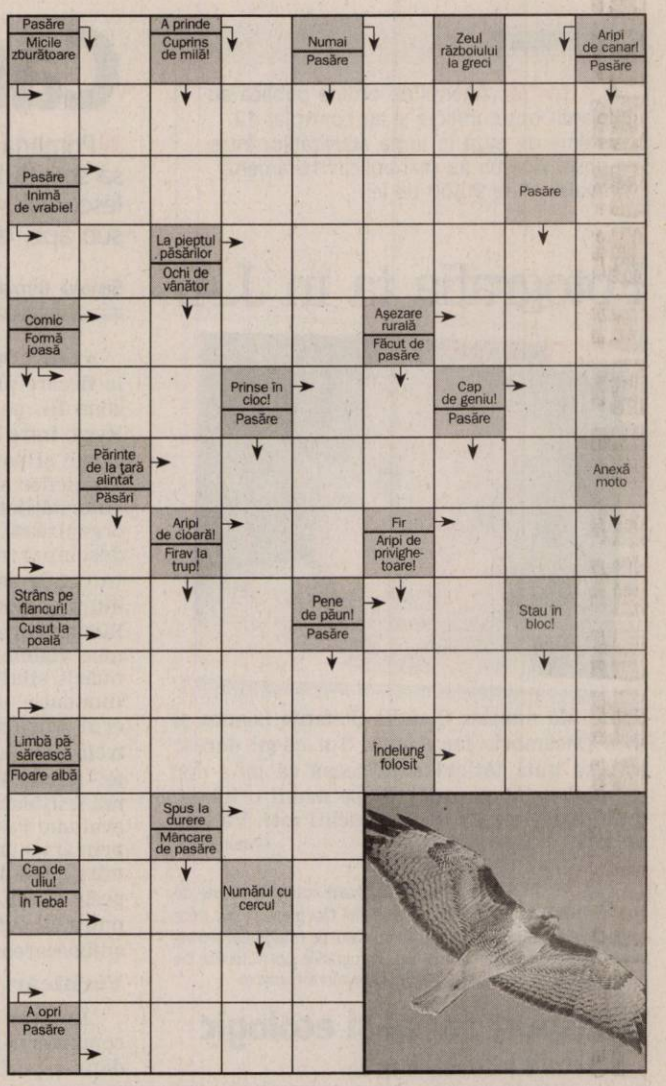

Soluţia integramei din numărul precedent: L – J – M – Z – CA- TIFELAT – NULI – APA – CATARI – EU – A – UV – LAZ – IB – APATIC – LS – ARA – R – MATASE – IE – NICI – ACI – FAR – VRERE – O – EP – ORAR – CU – UC – SAFE – COMOD – RUSA

Nume.....Prenume.....
Adresa.....
Tel.....Localitatea.....
Sunteţi abonat la Jurnalul arădean? DA ❑ NU ❑

RETETA ZILEI

Coastă de porc umplută cu mere

Ingrediente: 750 g coastă proaspătă, 1/2 kg mere, cimbru, sare, piper, 3-4 boabe ienibahar, 1/2 pahar vin, 1 linguriţă făină.

Mod de preparare: Se alege o coastă mai mult lungă decât lată, se taie la mijloc ca să formeze o pungă, lăsând o margine de 2 cm împrejur. Se freacă cu sare, piper, cimbru şi boabe de ienibahar pisate. Se umple punga cu merele curăţate de coajă şi de seminţe, tăiate în sferturi. Se coase punga şi se aşează coasta în tavă cu 1/2 ceaşcă de apă fierbinte. Se acoperă cu un capac şi se fierbe la foc moale cam 1/2 oră. Se întoarce coasta, se adaugă încă 1/2 ceaşcă cu apă fierbinte şi se lasă să fiarbă iar 1/2 oră. Se scoate capacul şi se dă la cuptor să se rumenească. Când este gata se scoate friptura iar în sosul rămas se adaugă făina care se stinge cu vin. După 2-3 clocote se strecoară. După ce s-a răcit friptura se scoate aţa, se aşază pe o farfurie, iar deasupra se toarnă sosul. Poftă bună!

ARAD ON LINE **aradon.ro**
Pentru mai multe reţete: http:/www.culinar.ro

PROGRAME TV

TVR 1

07:00 Telejurnal. Sport Meteo
07:30 SuperFotbal: Magazin UEFA Champions League. (r)
08:00 Trezirea la apel! (I)
09:00 Telejurnal
09:15 Trezirea la apel! (II)
10:10 Don Juan îndrăgostit
11:15 O dată-n viaţă. (r)
13:00 Miezul zilei
14:00 Telejurnal. Sport Meteo
14:45 Poveşti cu lipici pentru cei mici
15:00 Studio. Campionatul Mondial de Handbal Feminin
15:10 Campionatul Mondial de Handbal Feminin: România-Ungaria
16:45 Studio. Campionatul Mondial de Handbal Feminin
17:10 Furtună la palat. (s) Cu: Lee Seo-Jin, Han Ji-Min, Lee Soon-Jae.
18:20 Bancomatul de pe 1
19:00 Ştii sport?
19:40 Sport

20:00 Telejurnal. Meteo
21:10 TALK – SHOW: Rezultatul alegerilor
22:40 Anatomia lui Grey. (s) Cu: Ellen Pompeo, Sandra Oh, Katherine Heigl, Patrick Dempsey, Justin Chambers. Regia Rob Corn. Fascinaţia pentru eroii echipei de medici din „ Anatomia lui Grey" continuă în lumea întreagă! Fenomenul "Grey" se datorează nu numai scenariştilor, dar şi prezenţei discrete, dar eficace, a echipei de actori, care modelează, cu profesionalism, din fiecare scenă, o mică bijuterie.
23:30 Bună ca viaţa!
00:05 Telejurnal. Sport
00:20 Nocturne
01:20 Bancomatul de pe 1.

PRO TV

07:00 Ştirile Pro Tv.
10:15 Harry Potter şi prizonierul din Azkaban. (r) Harry Potter, în varsta de treisprezece ani, (DANIEL RADCLIFFE) a petrecut cu greu o alta vara alaturi de rudele sale ingrozitoare, familia Dursley, "comportandu-se frumos" fara a practica nici o magie. Adica, pana in momentul in care sora dominatoare a unchiului Vernon, matusa Marge (PAM FERRIS) vine in vizita.
13:00 Ştirile Pro Tv. Moş Crăciun există!
13:45 Jugaru Shukaru. (r)
14:15 Cum să trăieşti fericirea. (comedie, Franţa, Belgia 2006). Moş Crăciun există!
16:00 Tânăr şi neliniştit
17:00 Ştirile Pro Tv. Vremea
17:45 Happy Hour
19:00 Ştirile Pro Tv. Sport

20:30 O noapte de teroare. (thriller, Germania, Canada, SUA 2006) Regie: Susan Montford Cu: Kim Basinger, Lukas Haas22:15 State de România.,
23:30 Ştirile Pro Tv
00:00 CSI New York., ep. 21, anul IV
01:00 O noapte de teroare. (r)
03:00 Ştirile Pro Tv. (r)
04:15 State de România. (r)
06:00 Happy Hour. (r) O oră de veselie cu muzică live, dans, poveşti de viaţă deosebite, interviuri cu cele mai mediatizate vedete ale momentului, informaţii în premieră, dar şi întâmplări impresionante care se vor petrece chiar în studio, sub ochii telespectatorilor...

ANTENA 1

06:00 Observator
08:00 'Neatza. cu Răzvan şi Dani
10:00 În gura presei. cu Mircea Badea
11:00 Întâmplări hazlii
12:00 Furtună în Paradis
13:00 Observator
14:00 Familia Bundy. Faimoasă şi dusă cu sorcova. Aşa s-ar putea rezuma Familia Bundy, una total ţăcănită în care doar câinele are capul pe umeri. Tatăl este leneş, obsedat de decolteuri şi de fotbal american şi trăieşte de pe urmele de pantofi ale altora. Mama este o cheltuitoare fără margini şi o calamitate în bucătarie. Fiica este blondă, bine structurată, dar cu un IQ subţire rău.
14:30 Imagini compromiţătoare. (poliţist, SUA 1973)
17:00 Acces Direct
19:00 Observator. Sport Meteo

20:30 Reality Show: Aruncaţi din tren
23:00 Observator. Sport
23:45 Un Show Păcătos
01:00 Familia Bundy. (r)
01:30 Sport. (r)
01:50 Columbo. (r)
03:00 Furtună în paradis.
03:45 Acces Direct. (r) Un show axat pe actualitatea de zi cu zi, în care „vedete" vor fi oamenii obişnuiţi, cu problemele, bucuriile, grijile şi întâmplările lor ieşite din comun. Protagonişti vor fi reporterii speciali, care vor aduce în atenţia telespectatorilor, precum şi a publicului din platou, cazuri impresionante de viaţă, subiecte sociale, dar şi ştiri mondene din actualitatea fierbinte a vedetelor

HBO

07:50 Shine a Light. Documentar, SUA, 2008. Regia: Martin Scorsese
09:50 Aurul nebunilor. Comedie, SUA, 2008. Cu: Matthew McConaughey, Kate Hudson, Donald Sutherland, Alexis Dziena, Ewen Bremner
11:40 Babylon 5 - Voci în întuneric. SF, SUA, 2007. Cu: Bruce Boxleitner, Tracy Scoggings
12:55 Bernard şi Doris. Comedie, SUA, 2007. Cu: Susan Sarandon, Ralph Fiennes
14:35 Distracţie americană. Dramă, SUA, 2007. Cu: Carlton Bluford, Aaron Yoo, Olesya Rulin
16:20 Manuela şi Manuel. Comedie
17:55 Dansul dragostei 2. Dramă, SUA, 2008. Cu: Briana Evigan
19:30 Pe platourile de filmare

20:00 Regăsirea. Romantic, SUA, 1999. Regia: Ulu Grosbard. Cu: Michelle Pfeiffer, Treat Williams, Whoopi Goldberg, Jonathan Jackson, Alexa Vega
21:50 Bine dotat. Ep. 10 – Mierea. Comedie, SUA, 2009
22:20 Borat. Comedie, SUA, 2006. Regia: Larry Charles. Cu: Sacha Baron Cohen, Ken Davitian, Luenell
23:45 Viaţa lui Timofei Berezin. Dramă, SUA, 2006. Cu: Paddy Considine, Radha Mitchell, Oscar Isaac, Nikolaj Lie Kaas, Jason Flemyng
01:20 Harold şi Kumar evadează din Guantanamo Bay. Comedie, SUA, 2008. Regia: Jon Hurwitz

TVR 2

08,10 Săptămână de săptămână (r) 09:45 Poate nu ştiai (r) 10:10 Întâlnire pe 2 11:30 Telejurnal Ştiri Sport 12:00 Dincolo de hartă (r) 12:30 Telejurnal 12:45 Dovadă de iubire (s) 13:45 Descoperă românii 14:30 e Forum 15:00 Împreună în Europa - Primul pas. 16:00 Carabinieri (s) 17:00 Umbre ale trecutului 17:30 Oraşele lumii (doc.) 18:00 Jurnalul Euronews pentru România 18:10 Miracole (s) 18:45 Berlin, Berlin (s) 19:20 Handbal: România - Ungaria, meci de calificare din Grupa C

AXN

07:05 Crezi că ştii să dansezi? 07:55 Zoom 08:00 Schimbul trei VI Dramă, SUA, 2004 09:00 Dispăruţi III Poliţist, SUA, 2005. 10:00 Sue Thomas II Poliţist, SUA, 2003. 10:55 Zoom 11:00 Schimbul trei VI 12:00 Foc sălbatic IV 13:00 Dispăruţi III 14:00 Stargate: Atlantis I 15:00 Stargate: Atlantis I 16:05 Crezi că ştii să dansezi? III 16:55 Zoom 17:00 Joan din Arcadia II 18:00 Foc sălbatic IV 19:00 Stargate: Atlantis I 20:00 Stargate: Atlantis I 20:55 Zoom

CINEMAX

07:00 Revenire la viaţă 09:00 Cântecul lui Brian. Povestea regizată de John Gray este plasată la jumătatea anilor '60, când Sayers (Mekhi Phifer), jucător de fotbal american, se alătură celor de la formaţia Bears. 10:30 Căsătorie dorită 12:10 Moscova, Belgia 13:55 Elvis Mitchell: Interviuri Ep. 8 - Richard Gere 14:25 Deodată 16:05 Căsătorie dorită 17:40 Insula lui Pascali 19:20 Familia adoptivă 21:00 Martin şi Lewis 22:30 Rebelul

PRIMA TV

07:00 Dragoste in stil indian - telenovela, India 07:30 Levintza prezinta (r) 08:00 Flavours, 3 bucatari (r) 08:20 Sport cu Florentina 08:30 Teleshoping 09:00 Fermier. Caut nevasta! 11:30 Tarzan in centrul Pamantului - serial aventura, SUA 12:30 Teleshopping 13:00 Camera de ras 13:30 Teleshopping 14:00 Doi extraterestri diabolici (comedie, S.U.A. 2002) 16:00 Cireasa de pe tort (r) 17:00 Trasnitii (r) 18:00 Focus 18 19:00 Focus Sport 19:30 Copiii spun lucruri trasnite 20:30 Fermier.

PRO CINEMA

07:45 Bărbaţii în negru (r) 08:15 Fantomas (r) 10:30 Academia de poliţie (r) 11:30 Happy Hour (redifuzare) 12:45 Teleshopping 13:00 Teo (r) 14:15 Monk (r) 15:15 Teleshopping 15:30 Un medic în familie (s) 16:30 Dădaca (s) 17:00 Crimele din Midsomer: Crima din ziua Sfântului Malley (crimă, Marea Britanie, 1997) 19:00 Paza de coastă (s) 20:00 Supernatural: Aventuri în lumea întunericului (s) 21:00 Veronica (s) 22:00 Temerarul

ANTENA 2

06:45 Dincolo de aparente (r) 09:00 Mincinosii (r) 09:30 Neconventional (r) 11:45 Concert: Sarbatoarea Craciunului (r) A Celebration of Xmas cu Jose Carreras, Placido Domingo si Natalie Cole 12:45 Confidential (r) 15:00 Traieste Sanatos 16:45 Adevar sau baliverne 18:00 Celebri sau nu la Mihaela Tatu 19:10 It' s show time 19:30 Rai da' buni 20:45 La Tinta 21:00 Vorbe grele 22:00 Agentul VIP 23:30 It' s show time (r) 23:45 Rai da' buni (r) 01:00 Vorbe grele (r) 02:00 La tinta (r)

ACASĂ

06:30 În numele iubirii (r) (s) 08:30 Dona Barbara (r) (s) 09:45 Celebritate (s) 11:00 Tequila cu suflet de femeie (s) 12:15 12:30 Răzbunarea Victoriei (s) 14:00 Betty cea urâtă din New York (s) 15:15 Reţeta de ACASĂ 15:30 Paradisul blestemat (s) 16:25 Vremea de Acasă 16:30 Paradisul blestemat (s) 17:30 Poveştiri adevărate - emisiune cu poveşti reale despre viaţă, prezentată de Ioana Maria Moldovan şi Radu Vâlcan 18:30 În numele iubirii (s) 19:30 Dona Barbara (s) 20:30 Aniela

B1

07:00 710 (matinal) cu Irene Pîrvu şi Alexandru Conovaru, rubrica mondenă cu Luminiţa Nicole Anghel 10:00 Naşul (r) 12:00 ŞTIRI cu Ioana Reit 13:05 Calea Europeană cu Dan Cărbunaru 14:00 EVENIMENTELE ZILEI moderator Alina Stancu. Invitaţi permanenţi: Mircea Marian şi Horia Ghibuţiu 18:00 6! VINE PRESA cu Livia Dilă şi Mbela Nzuzi, monden Roxana Iliescu, sport Dan Dumitrescu 20:00 NAŞUL realizator Radu Moraru 00:00 Calea Europeană (r) 01:00 6! Vine Presa (r)

HALLMARK

08:00 Războiul Lui Foyle. 10:00 Crimă pentru începători 12:00 Fiicele lui Mcleod 14:00 Războiul Lui Foyle, 16:00 Deaş da timpul înapoi 18:00 AMY. Serial de mare succes inspirat din viaţa mamei actriţei Amy Brenneman, care a lucrat în domeniul asistenţei sociale. Amy interpretează rolul unei avocate rămasă singură, cu un copil, care se întoarce în oraşul natal, pentru a prelua un post de judecător. 19:00 Jordan 20:00 Lege şi ordine: Intenţii criminale 21:00 Lege şi ordine: Intenţii criminale

ANTENA 3

06:00 Ştiri 07:00 Ştiri 07:05 În gura presei cu Mircea Badea (r) 08:00 Ştiri 08:15 Revista presei 09:00 Ştiri 10:00 Ştiri 11:00 Ştiri 12:00 Ştiri 13:00 Ediţia de prânz 14:00 Ştiri 15:00 Ediţia de prânz 16:00 Ştiri 16:05 La ordinea zilei cu Dana Grecu şi Radu Tudor 17:00 Ştiri 17:10 La ordinea zilei cu Dana Grecu şi Radu Tudor 18:00 Ştiri 19:00 Ştiri 19:10 Bizbazar cu Moise Guran 20:00 Ştiri 20:10 Ştirea zilei cu Gabriela Vrânceanu Firea 21:00 Ştiri 21:30 Sinteza zilei cu Mihai Gâdea 23:00 Ştiri

M1

10:00 Perla Africii 10:55 Living 11:55 Jurnal parlamentar 12:45 Diversitatea religiilor 13:01 Ştiri, sport 13:30 Carpaţi Expres 14:00 Perla Africii 14:50 Magazinul rromilor 15:20 Domovina 15:55 Trecătoarea 16:25 Panoramic 16:55 Autoguru 17:40 Ştiri 18:00 Snowy River 18:50 Ceaiul de la ora 6 20:00 Poveşti din Paris 20:30 Ştiri, sport 21:10 Girofarul albastru 22:10 Unda vedetelor 22:40 Luni seara

Nu ne asumăm răspunderea pentru modificările survenite în programe.

DISCOVERY

12:00 În viteza a cincea 13:00 Cum se fabrică? 14:00 Vânătorii de mituri. Vânătorii de mituri, cei doi experţi în efecte speciale pentru filme artistice Adam Savage şi Jamie Hyneman, ajutaţi de echipa lor încearcă să separe adevărul de legendele urbane. 15:00 Proiecte de vis 16:00 Miami Ink 17:00 Echipa de revizie 18:00 În viteza a cincea 19:00 Cum se fabrică? 20:00 Tehnici esenţiale de supravieţuire 21:00 Probleme în paradis 22:00 Ross Kemp în jungla urbană 23:30 Secundele dinaintea dezastrului

PE SCURT

● Se amână! Spectacolul „D-ale carnavalului", care iniţial era programat să aibă loc mâine la Teatrul din Arad, se amână pentru 14 decembrie, ora 19. Biletele vândute rămân valabile.

ACCENTE

Între o clipă şi un cincinal

TRISTAN MIHUŢA
tristan.mihuta@informmedia.ro

Duminică, 6 decembrie 2009, la ora prânzului. Plină de nelinişte, România aşteaptă să-şi cunoască preşedintele. Dacă până joi seara Traian Băsescu era dat ca perdant sigur - şi încă la scor -, după confruntarea televizată nimic nu mai era cum fusese. Adică, îndoiala luase locul acelei certitudini virtuale. Marinarul reuşise să-l atragă pe diplomat pe străzi lăturalnice, şi să-l plesnească pe la spate. L-a atras şmechereşte într-o dispută de genul „Ştiaţi că...". „Ştiţi cine a spus următoarele..."? Într-o asemenea „examinare", pierde întotdeauna cel întrebat, nu cel care întreabă având răspunsul în buzunar.

Lovitura năucitoare, care avea să-l descumpănească vizibil pe Mircea Geoană - ceva de genul „Ce-aţi căutat aseară la Vântu?" - avea să fie considerată de comentatori ca una decisivă pentru a-i asigura lui Băsescu o victorie la puncte, la votul de ieri. Dincolo de naivitatea, ca să nu zic prostia, lui Geoană de a-l fi vizitat pe Vântu în ajunul confruntării, dincolo de neputinţa de-ai răspunde şmecherului tot şmechereşte, mi s-a părut stupid că s-a supralicitat acel moment.

Putea, oare, întâlnirea cu Vântu să-i facă pe români să uite nebunia acestui mandat prezidenţial al lui Băsescu? Puteam şterge cu buretele faptul că Băsescu a fost şi este sămânţă de scandal, un om incapabil de dialog, de lucru în echipă? Puteam uita desele sale momente de nesinceritate, cameleonismul său, minciunile pe care ni le-a trântit în faţă, privindune în ochi? - vezi pretinsa necunoaştere a faptului că soţia lui Antonescu s-a sinucis, vezi răspunsul la filmuleţul cu agresiunea asupra acelui copil, vezi câte altele... Putea gafa lui Geoană să facă insignifiantă excrescenţa mafiotă de la sânul preşedintelui, modul zglobiu în care oamenii preşedintelui prăduiesc banul public, averea statului? Putea electoratul român să dea peste mâna care oferea un guvern stabil, condiţie sine qua non pentru încetarea crizei politice? Putea refuza românul şansa de-a ne întoarce la normalitate, doar din pricina unei întâlniri Geoană-Vântu?

Mi-era imposibil să cred că electoratul nostru şi-a pierdut într-o clipă luciditatea, că Răul a devenit brusc cel Bun. Şi uite că ...

GE Money
CREDITE • LEASING
Credite de nevoi personale cu ipotecă
30.000 Euro pe 30 de ani, rata de la 265 Euro/lună, DAE 10,89%
Sucursala Arad
Str. Vârful cu Dor, nr.8, cod 310085
Telefon: 0357 404 551
www.gemoney.ro
GE imagination at work
RECLAMĂ

Şi pentru teren dăm mai mult

Guvernul a mărit impozitele locale pentru 2010, Primăria Municipiului Arad le vrea mai mari.

Arădenii vor scoate şi mai mulţi bani din buzunar pentru plata impozitelor (Foto: FAN)

Arad (G.K.) - Pentru anul viitor, arădenii vor plăti impozite şi taxe locale mai mari. Asta deoarece Guvernul a aprobat noi valori impozabile, impozite şi taxe locale aplicabile în 2010, prin HG 956/2009. În ceea ce priveşte impozitul pe terenurile cu construcţii din intravilan (pentru Arad, oraş de rang II), acesta va creşte de la 6.481,2 la 6.508 lei/ha în zona A, de la 4.521,6 la 4.540 lei/ha în zona B, de la 2.862 la 2.874 lei/ha în zona C, de la 1.513,2 la 1.519 lei/ha în zona D. Pentru terenurile amplasate în extravilan dăm exemplul terenurilor cu construcţii: 27 lei/ha în zona A, 24 lei/ha în zona B, 22 lei/ha în zona C, 19 lei/ha în zona D. Acestea sunt nivelurile stabilite de Guvern pentru 2010, faţă de 26,4; 24; 21,6; 19,2; niveluri pentru impozitul pe terenuri cu construcţii din extravilan pe care arădenii l-au plătit în acest an.

Primăria Arad vrea mai mult

Guvernul permite autorităţilor locale să majoreze aceste niveluri cu maxim 20%. Primăria Arad asta şi intenţionează.

„Întrucât impozitele şi taxele locale au rămas la acelaşi nivel pentru anii 2007 – 2009, pentru anul 2010 propunem stabilirea nivelurilor impozitelor şi taxelor locale prin ajustarea acestora cu 1,20 faţă de nivelurile din HG 956/2009", se arată în proiectul Executivului arădean. Dacă aleşii noştri, mai precis consilierii locali vor fi de acord cu această propunere, impozitele vor fi şi mai mari.

Doi maeştri la Palatul Cultural, în şapte zile

La un interval de doar o săptămână, două prezenţe de seamă pe scena filarmonicii arădene.

Arad (V.F.) - Seara de joi, 10 decembrie, va aduce cu siguranţă un moment istoric în viaţa culturală a Aradului. După mai bine de două decenii, maestrul Horia Andreescu (foto) revine la Arad, propunând publicului local un program de excepţie: „Uvertura 1812 op.49" şi „Concertul pentru vioară şi orchestră în re major", ambele compoziţii semnate de Piotr Ilici Ceaikovski, precum şi „Simfonia a IX-a în mi minor «Din lumea nouă»", de Antonin Dvorak. Solistul concertului va fi nimeni altul decât renumitul violonist Gabriel Croitoru.

Bucuria reîntâlnirii cu Horia Andreescu va fi amplificată de o altă prezenţă de seamă pe scena filarmonicii arădene. La un interval de şapte zile, pe 17 decembrie, soseşte în oraşul nostru dirijorul şi compozitorul român stabilit în America, Sabin Păutza. Apreciat pentru ingenioasele sale „jonglerii" muzicale, compozitorul nu se delimitează nici la Arad de renumele său.

Cu un program alcătuit în întregime din compoziţiile lui George Gershwin, printre care renumitele „Un american la Paris" şi „Rhapsody in blue", inegalabilul Sabin Păutza transpune în pagini de orchestră şi alte compoziţii ale predecesorului său american. Alături de Păutza, îşi va da concursul pianistul arădean Sorin Dogariu.

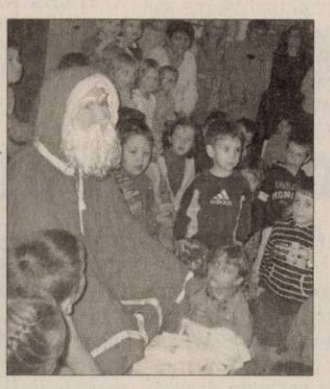

Concursul „Căsuţa cu poveşti"

Arad (V.F.) - Cadrele didactice (organizator inst. Camelia Moler şi membrii participanţi: inst. Ioana Moisă, inst. Adriana Şandru, inst. Marcela Zaha de la Grădiniţa P.P. nr. 22, inst. Janina Cozma, ed. Ioana Per, ed. Ana Motorca, ed. Dorica Vlad inst. Luminiţa Baltă şi inst. Ancuţa Morariu - Grădiniţa P.P. nr.1 şi inst. Knapik Arina de la Grădiniţa P.P. nr.15) au desfăşurat, recent, un concurs „Căsuţa cu poveşti" între copiii de la grupele paralele ale grădiniţelor menţionate.

Juriul format din director Marinela Alecu, director Tatiana Ifju şi Bibarţ Lucia, din partea Bibliotecii Judeţene „A.D. Xenopol, a acordat diplome şi multe premii. Activitatea s-a desfăşurat cu sprijinul Inspectoratului Şcolar Judeţean Arad, inspector de specialitate prof. Sorițeu Emilia.

Finalul a fost incendiar, marcat de apariţia surpriză a lui Moş Nicolae (foto) care a povestit cu cei mici şi le-a făcut daruri.

Desenează-ne felicitarea de Crăciun!

În întâmpinarea sărbătorii Naşterii Domnului, un nou concurs organizat de „Jurnal arădean".

Arad (V.F.) - Pentru că am intrat în postul mare al Crăciunului şi toţi aşteptăm cu bucurie luminosul praznic al Naşterii Mântuitorului Iisus Hristos, ziarul nostru lansează un nou concurs.

Fiecare copil din municipiu sau judeţ poate să ne ajute să avem o felicitare de Crăciun unică, originală, aşa cum le-ar plăcea tuturor colaboratorilor noştri să primească de sărbători, din partea ziarului „Jurnal arădean". Ceea ce trebuie să faceţi, dacă sunteţi talentaţi, este să aşterneţi, pe o coală mică de desen, o ilustraţie pe această temă, după propria voastră inspiraţie, cât mai plină de semnificaţii.. Cel mai frumos desen se va transforma într-o felicitare adevărată, pe care, la rândul nostru, o vom trimite cu drag, cu ocazia praznicului Naşterii Domnului, tuturor colaboratorilor noştri de peste an. Se vor acorda trei premii care vor consta în cadouri de la Moş Crăciun.

Desenează şi trimite-ne desenul, până în 14 decembrie, pe adresa redacţia ziarului JURNAL (str. Poetului, 1C). Poate fi adus şi direct la redacţie sau trimis pe adresa de e-mail vasile.filip@informmedia.ro.

Cele mai frumoase felicitări vor apărea într-o pagină specială ce va fi publicată în 16 decembrie când vom anunţa şi câştigătorii concursului.

ALEGERI PREZIDENȚIALE

PE SCURT

• **La Penitenciar.** Deținuții din cadrul Penitenciarului de Maximă Siguranță Arad au încheiat votul pentru alegerea președintelui României. Din declarațiile lui Eduard Magold, purtătorul de cuvânt al închisorii, din cele 278 de persoane cu drept de vot 232 au pus ștampila pe unul dintre cei doi candidați, în timp ce 46 de persoane au refuzat să voteze. „Scrutinul s-a desfășurat în condiții bune fără a se înregistra incidente", a mai declarat Magold.

Graficul prezenței la vot

• **10.00** - Prezența la vot în județul Arad până la ora 10.00 era de 6,51%. Potrivit Biroul Electoral Central (BEJ), prezența era mai mare decât în primul tur de scrutin. În mediul urban și-au exprimat opțiunea de vot 6,36% dintre alegători, în timp ce în mediul rural 6,72% dintre cetățeni s-au prezentat la urne.

• **13.00** - Potrivit Biroului Electoral Județean, la ora 13,00, prezența la vot în județul Arad era de 19,96% , județul situându-se cu acest procent pe locul 36 din țară! În mediu urban votaseră 19,99% dintre electori, iar în mediul rural 19,93%. La secțiile speciale votaseră, până la ora 13.00, 4.080 persoane.

• **16.00** - Județul Arad se clasa, la ora 16.00, pe poziția a 35-a privind prezența la urne, cu 35,7 procente.

În mediul rural prezența la vot a trecut de 38%, ajungând la 38,19 procente, în timp ce în mediul urban prezența a fost de 33,9%. La secțiile speciale au votat 7.420 de electori.

• **19.00** - Până la ora 19,00, nu mai puțin de 52,75% dintre cetățenii cu drept de vot din Arad se prezentaseră deja la urne. În mediul urban prezența era mai scăzută (52,25%), în timp ce în mediul rural numărul celor care votaseră era mai mare: 56,21%. La secțiile de votare speciale votaseră până la ora 19.00, 10,747 de cetățeni cu drept de vot. Aradul ocupa locul 26 cu prezența la vot de la ora 19.00

Încurajare La limita legalității dar în spirit democratic, cei doi candidați la președenție zâmbeau alegătorilor de pe un panou, aflat în imediat apropiere a secției speciale 111 din Gara Aradul Nou. (Foto:JA)

Cereri la indigo

Nadăș (S.T.) - Urna mobilă a fost solicitată în localitatea Nadăș de o serie de cetățeni ce au utilizat un formular tipizat. Potrivit informațiilor primite de la Biroul Electoral Județean, acest caz a fost predat pentru cercetare Inspectoratului Județean de Poliție, pentru a se stabili dacă este vorba de fals sub semnătură, sau nu.

Un alt caz sesizat Biroului Electoral Județean de către Partidul Social Democrat Arad a făcut referire la același tip de cereri redactate identic, de această dată în comuna Tauț. Potrivit informațiilor primite de la BEJ, sesizarea social-democraților a fost admisă și, ca atare, se află în acest moment în atenția Poliției pentru a demara investigațiile.

La coadă Și în această duminică, Gara din Arad a fost luată cu asalt de votanți de dimineață. Secția specială amenajată aici i-a deservit atât pe cei aflați în tranzit, cât și pe cei care nu au încă buletine de Arad. Spre seară, numărul votanților din gară a scăzut.

(Foto: Călin Andra)

Peripeții cu ștampila de control

Un președinte de secție de votare a decis să părăsească escorta și să plece cu ștampila de control.

Arad (A.P.) - Incidentele electorale au început să apară încă de sâmbătă seara. La preluarea sacilor cu buletinele de vot și a ștampilelor, membrii PSD Arad au sesizat faptul că unul dintre președinții secțiilor de votare plecase cu ștampila de control. Potrivit informațiilor primite de la biroul de presă al social-democraților „după ce președintele secției de votare nr. 6 a preluat de la Biroul Electoral Județean sacii cu buletinele și ștampilele, a decis să părăsească escorta ce trebuia să îl însoțească până la secție. Pentru a recupera ștampila a fost nevoie de intervenția organelor poliției". De cealaltă parte, Biroul Electoral Județean, prin vocea președintelui Gheorghe Trif, explică „nu a fost decât un incident minor. Pentru câteva minute ștampila de control s-a aflat în mașina personală a președintelui secției de votare, dar nimic mai mult. A fost o simplă întâmplare".

„Președintele secției de votare a decis să folosească mașina proprie pentru a ajunge la secție"

CAMELIA TUDUCE

Cu mașina proprie

Această așa-zisă simplă întâmplare a fost confirmată și de către purtătorul de cuvânt al Poliției Arad, Camelia Tuduce. „Am fost sesizați sâmbătă seara că în momentul plecării de la BEJ către secția de votare, președintele secției 6 nu se afla în microbuzul ce transporta buletinele de vot.

Incidentul a fost sesizat de către ceilalți membrii ai secției de votare. Ne-am deplasat la secția situată în incinta Școlii Generale Nr. 4, unde l-am găsit și pe președintele secției cu ștampila de control. În fapt, acesta a luat decizia de a se deplasa de la sediul BEJ la secție cu mașina personală, și nu cu microbuzul ce era escortat", explică reprezentantul Poliției.

„Maghiarii" au votat la Turnu

Au plecat din țară dar arată că le pasă de România: au venit acasă să voteze pentru președinte.

Arad (A.B.) - Nu au putut rămâne indiferenți în fața acestei zile decisive. Este vorba de românii din Ungaria care au decis să se întoarcă în țară pentru a vota pentru președinte. Românii care s-au mutat în localitățile de graniță din țara vecină au venit ieri special în localitățile de frontieră din Arad pentru a pune ștampila. Unii au votat pentru schimbare, alții de frică că țara lor natală s-ar putea întoarce la comunism. Cu toate că au păreri împărțite, nici un incident electoral nu a fost consemnat printre alegătorii din Ungaria.

Românii din Bătania au străbătut cu zecile cei zece kilometri care îi despart de Turnu (prima secție de votare de la intrarea în țară) să își exprime opțiunea. Încă de dimineață s-au prezentat la secția de votare pentru a-și face datoria. „Am trăit în Arad până la 55 de ani, când am ieșit la pensie, așa că nu mi-e indiferent ce se întâmplă acolo", a spus unul dintre cei care au votat la Turnu. „Toți românii din Bătania votează la Turnu, e mai aproape aici. Mergem cu toată încrederea să votăm", a spus un alt locuitor român din Bătania.

www.aradon.ro
Aici puteți vedea video

Nu au cum să voteze

Arad (A.G.) - Câteva sute de persoane internate în spitalele arădene sunt puse în situația de a nu putea exercita dreptul democratic de vot. Nimeni nu s-a gândit la situația bolnavilor internați când a fost realizată legislația în ceea ce privește votarea. Urna mobilă nu poate să fie solicitată decât de către persoanele arondate secției de vot la care se depune cererea. Astfel, o persoană internată în Spitalul Județean nu poate solicita urna mobilă numai dacă este arondată uneia dintre secțiile de votare de la Liceul Teoretic „Vasile Goldiș".

În consecință, peste 1.000 de persoane din întreg județul, care sunt internate în spitalele arădene, nu au putut vota. Singura posibilitate de a-și exercita acest drept constituțional fiind aceea de a se deplasa la una dintre secțiile speciale de votare din municipiu, respectiv la căminele celor două universități, la Gară, la Gara Aradul Nou sau la Autogară.

Poliția i-a ridicat pe cei care au fotografiat opțiunea de vot

(Foto: M.A.)

O poză cu votul: 1.000 de lei

Arad (A.P.) - Funcțiile multimedia ale telefoanelor mobile au fost folosite din plin în cadrul scrutinului pentru alegerea președintelui. Astfel, la Nădlac, dar și la Arad, au fost sesizate cazuri de fotografiere ale buletinelor de vot. Până în acest moment au fost amendate două dintre cele trei cazuri, unul fiind încă în cercetare.

Scuza cetățenilor ce au fotografiat buletinele de vot, lucru interzis de lege, a fost că au făcut-o în scop familiar, fără a cunoaște prevederile legislației în vigoare. Chiar dacă s-au aflat în necunoștință de cauză, alegătorii au fost sancționați cu câte o mie de lei, după ce au dat explicații la secția de poliție.

„Am auzit că respectivul elector a fotografiat votul. L-am întrebat după aceea dacă într-adevăr a făcut poza, iar când a recunoscut a replicat că de fapt nu cunoștea preverile legii ce interzice acest tip de acțiune", explică Mihaela Dan, cea care a surprins neregulile în secția de vot nr. 75 din municipiu.

Președinta secției 75, unde în interval de aproximativ o oră au fost înregistrate două astfel de cazuri, nu a dorit să facă vreo declarație.

www.aradon.ro
Aici puteți vedea video

Șoc! Pe lista votanților era o altă semnătură

Arad (A.P.) - Viorel Roman din Arad, ne-a contactat la telefonul 0257/280.943 pentru a ne sesizat faptul că „în momentul în care am dorit să votez am avut neplăcuta surpriză să contastat că în dreptul numelui meu era deja semnat".

Arădeanul s-a prezentat la secția 31 de care aparține, însă nu și-a putut exercita opțiunea de vot datorită faptului că exista deja o semnătura pe lista cu electori. „I-am explicat președintelui secției de votare că în aceste condiții, eu ca cetățean cu drepturi depline nu îmi pot exercita votul. Mi s-a propus să se facă o săgetuță sau o acoladă lângă acea semnătură și să mi se dea un buletin de vot", ne-a explicat cititorul nostru. Mai mult, domnul Roman s-a deplasat la Biroul Electoral Județean unde a vorbit cu președintele Gheorghe Trif, acesta explicându-i că „greșeala de pe listă se putea remedia la fața locului". „Mă așteptam ca măcar președintele BEJ să fii avut o atitudine de atenționare față de președintele secției 31, dar dimpotrivă, acesta a insinuat că eu ar trebui să fiu mai înțelegător că doar se pot face și greșeli. Am fost tratat ca un cetățean la mâna a șaptea și nu mi se pare normal", ne-a mai relatat Viorel Roman.

Președintele BEJ, Gheorghe Trif, a punctat că „potrivit legislației, președintele secției de vot nr. 31 din municipiul Arad a procedat corect. În asemenea situații se poate face o corectură a listei, și se aplică ștampila secției pentru validarea modificărilor".

ALEGERI PREZIDENȚIALE

PE SCURT

• Prezența finală la vot. Pe locul 20 cu 57,13% dintre electori prezenți la vot. Aceasta este prezența finală la vot pentru județul Arad, datele fiind făcute publice de BEC. Cifrele indică clar faptul că arădenii au ieșit în număr mult mai mare la vot față de primul tur de scrutin. 54.94% dintre alegătorii din mediul urban arădean au ieșit la vot, în timp ce în mediul rural procentul este mai mare: 60,17% 11.822 de persoane au votat astăzi la secțiile de votare special amenajate în județul Arad. Până la închiderea urnelor, în județul Arad au fost înregistrate la 112 un număr de 33 de apeluri legate de fraude electorale.

DECLARAȚIILE LIDERILOR

Marius Lazăr, președintele PSD Arad: „În acest moment avem rezultatele unui exit poll, dar cunosc profesionalismul celor de la INSOMAR. După această bucurie vor reveni cu picioarele pe pământ și sunt convins că și numărătoarea va valida aceste rezultate. România a făcut o alegere înțeleaptă, dar și cei care nu au votat cu Mircea Geoană merită respectul nostru. Mircea Geoană și Crin Antonescu vor respecta promisiunile și vom forma Guvernul în foarte scurt timp. Este nevoie de un nou guvern pentru România și pentru relațiile internaționale. Vom consuma această bucurie foarte repede și vom trece la treabă".

Gheorghe Seculici, președintele PD-L Arad: „Deși rezultatele sunt controversate, sunt convins, în urma discuțiilor cu colegii mei din județ și din țară, că a câștigat Traian Băsescu". Întrebat cum comentează faptul că reprezentanții celorlalte partide au ieșit ieri seară în stradă, Seculici a răspuns „sunt convins că au putină experiență. Am văzut modul în care s-au manifestat în campania electorală. Sunt convins că mâine (n.r. - astăzi) vor avea un gust amar al ultimelor zile". În privința rezultatelor, liderul PD-L a subliniat „a câștigat electoratul. Sunt convins că în Arad a câștigat electoratul PD-L".

Sever Jurcă, președintele PNL Arad: „A fost un vot al bunului simț, pentru o țară normală așteptată de populația României. După cinci ani de scandaluri și noi guverne, după ce peste criza economică s-a suprapus cea politică, este nevoie de stabilitate. Poiectul Iohannis va fi pus în practică și va scoate România din criză. Domnul Geoană sunt convins că se va ține de promisiune și sunt convins că România va intra în epoca de dezvoltare. Pentru PNL Arad, această victorie înseamnă ceea ce înseamnă pentru toți românii". În ceea ce privește colaborarea cu organizația arădeană a PSD, a spus că „urmează să ne întâlnim pe plan local. Vă asigur că vom face să nu existe divergențe".

Fericiți, dornici să-și impună părerea (Foto: C.A.)

Duelul scandărilor la Primărie

Arad (S.B.) - Momentul în care s-au dat rezultatele exit-poll-urilor a fost cel care a dat startul unui real spectacol în zona din fața Primăriei Arad. Primii care au ieșit în stradă au fost cei de la PSD. Zeci de tineri, însoțiți de lideri de organizații, inclusiv liderul PSD Arad, Marius Lazăr, au fluturat steaguri roșii și au scandat lozinci de genul „Ole! Ole! Traian Băsescu nu mai e!", „Faceți loc! Faceți loc! Geoană e pe primul loc!". În acel moment, un grup format din alte câteva zeci de persoane, membri ai PNL Arad, li s-au alăturat, scandările, printre focuri de artificii și fumigene, transmițând mesajul colaborării: „PSD și PNL, noua revoluție!" Abia după ce întregul grup a făcut turul Pieței Revoluției au ieșit în stradă și câțiva zeci de membri PD-L, care au scandat numele candidatului lor, Traian Băsescu.

O Românie, doi președinți

■ Exit-poll-ul INSOMAR indică 51,6% - 48,4% pentru Mircea Geoană, iar cel al CSOP, câte 50% fiecare.

SIMION TODOCA
simion.todoca@informmedia.ro

Geoană: „Am învins", Băsescu: „Am câștigat" (Foto:FAN)

București - Conform rezultatelor exit-poll-ului realizat de către INSOMAR, Mircea Geoană a câștigat alegerile, cu 51,6% din voturi, în timp ce Traian Băsescu a obținut doar 48,4%. Echilibrul dintre candidați este confirmat și de sondajul făcut printre alegători la ieșirea de la urne de către reprezentanții CCSB, rezultatele centralizate de aceștia relevând un ușor avans pentru Mircea Geoană, care ar fi obținut mai mult de jumătate din voturile celor prezenți la vot, respectiv 51,2%. Restul de 48,8%, procent insuficient pentru obținerea unui nou mandat, îi este atribuit președintelui în exercițiu, Traian Băsescu. Cifrele prezentate de CCSB reprezintă rezultatele exit-poll-ului de la ora 19.00. Un alt institut de sondare, CSOP, îi așează pe cei doi candidați la egalitate, fiecare cu câte 50 de procente, iar în sondajul CURS Mircea Geoană are 50,8%, iar Traian Băsescu 49,2%.

Cred că ar fi un reflex democratic și corect ca domnul Traian Băsescu să își recunoască înfrângere
MIRCEA GEOANĂ

Amândoi s-au declarat învingători

Cu patru minute înainte de ora 21,00, când au fost făcute publice rezultatele exit-poll-ului, Traian Băsescu, bazându-se, probabil, pe rezultatele primite de la CSOP, i-a anunțat pe susținătorii săi, adunați la sediul din Modrogan, că a câștigat. „Am câștigat! Vă asigur că la ora 19:00 sondajele corecte arătau că l-am depășit pe Mircea Geoană. Electoratul meu să fie liniștit și convins că numărătoarea voturilor nu poate fi fraudată, pentru că BEC este formată dintr-o echipă de oameni care trebuie să dea un rezultat corect, și nu sunt implicați în procese de manipulare ca trustul lui Voiculescu și Vântu", a declarat Traian Băsescu, duminică seară după anunțarea rezultatelor Exit Poll. Președintele a precizat că, prin prezența lor, românii au arătat că sunt interesați de politică, și că nu își doresc „un președinte marionetă". „Românii sunt interesați de politică, de viitorul lor și să fie conduși de un președinte jucător nu de un președinte jucărie", a spus Traian Băsescu. El a mai precizat că, prin votul lor, românii au arătat că au învățat ce este democrația. „Românii i-au dat dreptate lui Brucan, am trecut prin tranziție și am învățat democrația. Chiar dacă unele televiziuni mai au nevoie de ani, românii au învățat pe deplin democrația", a mai spus Băsescu.

„Este și victoria lui Crin"

„Împreună am învins!", a anunțat Mircea Geoană la aflarea rezultatelor Exit Poll. Liderul PSD le-a mulțumit apoi tuturor celor care l-au ajutat și susținut în această campanie, în special liderului PNL, Crin Antonescu. „Împreună am învins! Este o noapte frumoasă pentru democrația românească. Am avut emoții. Vreau să le mulțumesc, în primul rând, lui Crin Antonescu și prietenilor liberali. Este victoria lui Crin, în aceeași măsură ca și a mea. Este o prietenie și o datorie de suflet. Vreau să mulțumesc celor care ne-au acordat sprijinul. Vă mulțumesc pentru sprijin și pentru încredere", a spus Mircea Geoană. Întrebat cum comentează faptul că Traian Băsescu a susținut că el a câștigat, Geoană a fost de părere că acesta nu a dorit să își descurajeze reprezentanții în secțiile de votare, recunoscându-se învins, dar că diferența este, de fapt, mai mare.

Este aceeași situație ca și în 2004
TRAIAN BĂSESCU

PREZENTĂ RECORD

Prezența la vot la al doilea tur de scrutin a fost, până la ora 19.00, de 53,59%. Mai mare decât în primul tur, când 49,97% dintre alegători își exprimaseră opțiunea. Dintre aceștia, 50,59% sunt din mediul urban și 57,51% din mediul rural. Printre județele care au înregistrat o prezență mai mare decât media la nivel național se numără: Ilfov 64,91%; Mehedinți 64,20%; Teleorman: 63,82%; Dâmbovița 63,82%; Olt 62,25%. Cea mai mică prezență s-a înregistrat în: Harghita 33,21%; Covasna 34,37%; Satu Mare 39,28%; Maramureș 47,58%; Mureș 47,75%.

VOCEA ALEGĂTORULUI

LILIANA ȘOLIU, PENSIONARĂ

Am venit la vot, împreună cu soțul meu, pe care îl cheamă Nicolae. Îi urez la mulți ani și sper și eu, ca și el, că va fi mai bine. Trebuie să gândim pozitiv și să sperăm.

IOANA BUZARI, PENSIONARĂ

După 13 ani de procese, plătesc chirie în casa pe care am cumpărat-o și mă judec în continuare. Ce pot să sper decât că se va schimba ceva și prin votul meu?!

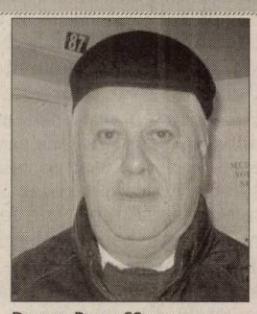

DIMITRIE BORA, 60 ANI

Am venit să votez pentru îmbunutățirea vieții oamenilor, pentru un președinte care trebuie să facă politică economică, pentru bunăstarea poporului, pentru bunăstarea noastră.

TOADER HANȚIG, 55 ANI

Ca întotdeauna, am venit la vot cu speranța că ne va fi mai bine decât ne este acum. Este și firesc ca întotdeauna să speri că trebuie și poate să fie mai bine.

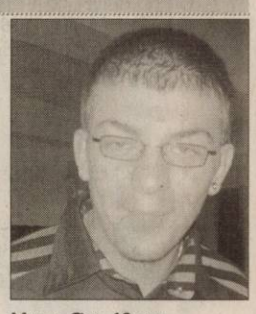

MARIUS CÎRA, 19 ANI

Am venit la vot pentru o Românie mai prosperă, pentru o viață mai bună, pentru a contribui, prin exercitarea dreptului de a vota, la schimbarea în bine a României.

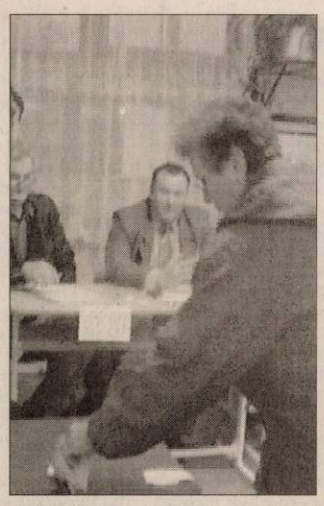

Cicirenii au votat pentru un trai un pic mai bun (Foto:M.A.)

Votul satului și câteva vise la Cicir

Cicir (M.A.) - Până la ora 17.00, votaseră jumătate din cicireni la secția de la școala din localitate. Ceva mai mulți ca în turul I la aceeași oră, ne spune președintele secției. Motivația de a veni la vot, indiferent de vârstă, vine din buna orânduială ce sălășluiește încă în satul românesc. „Ne-am făcut datoria și am votat", ne spune N. Bordea.

Nu se așteaptă nimeni la minuni, indiferent cine va fi președintele. Vor doar să trăiască măcar bine, că de foarte bine nici nu poate fi vorba. Fiecare însă știe că mare lucru nu se va schimba. „E greu în țara asta, sunt prea mulți acolo sus și sunt și bătrâni. Ar trebui să-i mai lase și pe tineri, acolo, la Parlament, ar putea face față, că nu-i greu să dormi în scaun, dar poate ar munci mai mult pentru țara asta", ne spune un alt alegător.

Câteva vise au totuși și locuitorii de aici. Gomoi Mariana, de pildă, ar vrea ca să beneficieze de bani de la stat și femeile casnice. „Am muncit și noi, am avut grijă de copii, ne-am ridicat o casă, noi de ce să nu primim nimic?", ne spune cu indignare femeia. Pensionarii așteaptă și ei o majorare a pensiilor. „Dacă s-or gândi și la noi, dacă nu, om rămâne așa", spune resemnat N. Bordea.

ÎNAPOI LA TREABĂ

Cu zâmbetul pe buze și cu mulțumirea sufletească că și-au făcut datoria față de stat, oamenii se întorc la treburile lor, vorba unei gospodine: „Oricine ar fi acolo sus, tot io trebuie să-mi mulg vaca și să dau de mâncare la porci, că nici unu nu vine să lucre în locul meu".

PE SCURT

● **Amenzi.** În urma controalelor efectuate, agenţii de poliţie rutieră au aplicat un număr de 65 de sancţiuni contravenţionale pentru încălcarea regulilor de circulaţie, în valoare de 5.060 de lei, au aplicat un număr de 93 de puncte de penalizare, au reţinut 15 permise auto şi două certificate de înmatriculare.

Încarcerat

Şiria (I.C.) - Un bărbat din Galşa, pe numele căruia era emis un mandat de arestare, a fost prins şi încarcerat în Penitenciarul de Maximă Siguranţă Arad. Lingurar Sabin a fost depistat de poliţiştii din Şiria. Bărbatul are de executat un an şi şase luni de închisoare pentru infracţiunea de furt.

Radare pe drumurile judeţului

Arad (I.C.) - Poliţia Rutieră va amplasa, astăzi, radare pe DJ 709, între Şiria şi Horia şi pe DN 79 şi DN 79 A în localităţile Zerind, Chişineu Criş, Pilu şi Socodor. Pe DN 7 (Arad-Deva), aparatele radar vor fi prezente la Săvârşin, Petriş, Vărădia, Bărzava, Păuliş, Lipova, Conop, Pecica, hanul de la Răscruce, Mândruloc şi Sâmbăteni.

Trimişi în judecată

Arad (I.C.) - Ovidiu Răchită şi Florin Moldovan, au programat, astăzi, la Tribunalul Arad, apelul împotriva sentinţei pentru infracţiunea de ultraj contra bunelor moravuri şi tulburarea liniştii publice pentru care au fost condamnaţi la câte doi ani de închisoare. Rămâne de văzut dacă cei doi vor fi aduşi de la Penitenciarul Jilava, acolo unde sunt închişi pentru efectuarea unor expertize psihiatrice în cazul Trifa. Rezultatele acestora sunt aşteptate de anchetatori. Cei doi vor fi trimişi în judecată în cursul acestei luni, dacă nu, cel târziu pe 15 ianuarie 2010, spun anchetatorii. Moldovan şi Răchită sunt acuzaţi de omor deosebit de grav.

Cerere respinsă de instanţă

Arad (I.C.) – Instanţa a respins cererea de eliberare a fraţilor Moisă şi Bundea Alexandru. La penultima şedinţă, apărătorii fraţilor Moisă şi a orădeanului Bundea Alexandru, inculpaţi în dosarul Rohozneanu, au cerut eliberarea provizorie a celor trei sub control judiciar. Instanţa a rămas în pronunţare iar în final s-a hotărât respingerea cererii avocaţilor. Astăzi, audierile în acest dosar vor fi reluate începând de dimineaţă.

Gripă nouă şi la „Iuliu Maniu"

■ DSP a anunţat existenţa unui caz de gripă nouă la Grupul Şcolar „Iuliu Maniu", din Arad.

ALIN GHERASIM
alin.gherasim@informmedia.ro

Numărul persoanelor infectate cu AH1N1 creşte zilnic (Foto A.G.)

Arad - Virusul gripal AH1N1 continuă să se extindă cu o rapiditate de necontrolat în judeţul nostru. Direcţia de Sănătate Publică Arad (DSP) a fost anunţată de către medicii de la Institutul Cantacuzino că au mai fost descoperite încă patru cazuri de gripă nouă la locuitori ai Aradului. Unul dintre aceştia este elev la Grupul Şcolar „Iuliu Maniu". „A fost anunţat Inspectoratul Şcolar Judeţean Arad despre suspendarea cursurilor clasei a XII-a D a Grupului Şcolar Iuliu Maniu Arad, începând din data de 7 decembrie 2009, pentru şapte zile", a declarat Dana Negru, director adjunct al DSP. În schimb, inspectorii Direcţiei de Sănătate au fost în verificări la alte două şcoli care au fost închise pentru a vedea cum a fost realizată dezinfectarea sălilor de clasă.

„S-au efectuat verificări în clasa a IX-a C a Grupului Şcolar Francisc Neumann şi în clasa a V-a A a Şcolii Generale numărul 13 Aron Cotruş din Arad, unităţi care au acceptul de redeschidere a cursurilor în aceste clase începând de luni, 7 decembrie", a adăugat Dana Negru. În cele două clase au fost confirmate în urmă cu o săptămână cazuri de elevi infectaţi cu virusul AH1N1.

Se împarte vaccinul

Din declaraţiile oficialilor DSP, au fost deja împărţite 3.869 de doze de vaccin pandemic AH1N1. Dintre acestea, 2.750 de doze s-au îndreptat către instituţiile aparţinând Ministerului Administraţiei şi Internelor, 112 doze au fost date pentru vaccinarea unor elevi de peste 16 ani, alte 200 de doze au fost îndreptate către studenţi care vor să se protejeze de noul virus, iar 807 doze au fost acordate medicilor, aflaţi în „linia întâi" de risc.

12 MORŢI

Până în momentul de faţă, în România au decedat deja 12 persoane care, pe lângă alte afecţiuni, erau infectate şi cu virusul gripal AH1N1. Cu toate acestea, în niciun caz principalul factor al decesului nu a fost gripa „porcină", ci alte probleme de sănătate. În mare parte, a fost vorba despre afecţiuni grave ale căilor respiratorii, cum ar fi bronşite sau pneumonii severe.

A murit în timp ce înjura

■ Un şofer a făcut stop cardio-respirator după ce a încercat să înjunghie un alt participant la trafic.

Echipajul SMURD nu a mai reuşit să îl salveze (Foto A.G.)

Arad (A.G.) - Sfârşit tragic pentru un şofer arădean, care a murit în trafic, chiar în timp ce se certa cu un alt conducător auto. Aflat la volanul unui autoturism, Constantin Gurilă s-a şicanat cu şoferul unei Dacii în timp ce circulau pe strada Nicolae Ştefu. La un moment dat, Gurilă a virat brusc în faţa Daciei, a coborât din maşină şi a scos un briceag cu care l-a ameninţat pe celălalt şofer, încercând chiar să îl taie cu arma albă. Din fericire, a reuşit doar să îl zgârie, deoarece mai multe persoane au intervenit pentru a calma spiritele. La un moment dat, agresorul s-a îndreptat spre autoturismul lui, dar i s-a făcut rău. Echipajul SMURD care a ajuns la faţa locului l-a preluat pe Gurilă care a făcut un stop cardio-respirator, dar nu a mai reuşit să îl resusciteze. „Deşi am încercat câteva zeci de minute să îl resuscităm, toate eforturile au fost zadarnice", a declarat Monica Puticiu, medic-şef la Urgenţe.

Fost revoluţionar

Poliţiştii continuă cercetările în acest caz pentru a stabili exact ce s-a întâmplat între cei doi şoferi. Constatin Gurilă este cunoscut în Arad drept fost revoluţionar, luptător pentru libertate. Dar, de câţiva ani, se zvoneşte că acesta s-ar fi îndreptat spre alte îndeletniciri, fiind unul dintre cei care împrumută bani cu camătă. Tot Gurilă a fost unul dintre cei mai înflăcăraţi contestatari ai taxei de înmatriculare a autoturismelor second-hand, fiind unul dintre organizatorii mitingului care anul trecut a adunat în faţa Primăriei câteva mii de oameni nemulţumiţi.

Infractori prinşi

Arad (A.G.) - Poliţiştii arădeni au depistat două persoane date în urmărire generală, care au de efectuat pedeapsă cu închisoarea. Poliţia Criminală a prins-o pe Emanuela Raţ, de 18 ani, din Curtici. Aceasta are de executat doi ani de închisoare pentru furt calificat, fiind găsită vinovată pentru mai multe spargeri date în locuinţe. Poliţiştii de la Investigaţii Criminale l-au prins pe Vasile Cristian Mărginianu, de 31 de ani, din Arad. Bărbatul are emisă pe numele lui o sentinţă judecătorească ce îl condamnă la 784 de zile de închisoare pentru săvârşirea de infracţiuni la regimul circulaţiei. Ambii urmăriţi general au fost încarceraţi la Penitenciarul Arad.

Preţuri la transparenţă

■ Administraţia a afişat propunerile de preţuri la produsele agricole pentru 2010.

Aleşii, chemaţi la vot (Foto: S.B.)

Arad (S.B.) - Kilogramul de cartofi, 90 de bani, de morcovi - 1,5 lei, laptele - 1,5 lei kilogramul, carnea de porc - 7 lei, iar kilogramul de ardei - 3,5 lei. Nu sunt preţurile practicate de niciunul dintre supermarketurile arădene, sunt propunerile de preţuri medii la produsele agricole, practicate în judeţul Arad şi care vor fi luate în calcul la stabilirea arendei în natură pentru anul 2010. Direcţia pentru Agricultură şi Dezvoltare Rurală Arad a transmis Consiliului Judeţean propunerile de preţuri medii la produsele agricole: cereale, cartofi, legume-fructe, carne în viu, oleaginoase, lapte, ulei, zahăr etc., „preţuri calculate pe baza celor din 2009 precum şi a producţiilor realizate la unele produse agricole în acest an", se menţionează în documentaţie.

Consilierii judeţeni vor fi chemaţi, cel mai probabil în cursul acestei luni, să aprobe preţurile afişate deja la transparenţă.

Tractoare BELARUS în sacul generos al lui Mos Crăciun

Luna decembrie aduce noi oportunitati agricultorilor din toata tara pentru reinnoirea parcului de tractoare. Master Lux propune o noua promotie pentru tractoarele Belarus. Incepand cu luna decembrie 2009, in schimbul unui tractor vechi se ofera o reducere de 17 000 lei (170 milioane lei vechi) la achizitionarea unui tractor nou Belarus.

● Tractor BELARUS 820 (81 Cai Putere) la pret de **15 297 Euro (fara TVA)**
● Tractor BELARUS 1025 (105 Cai Putere) la pret de **21 212 Euro (fara TVA)**
● Tractor BELARUS 952 (90 Cai Putere) la pret de **18230 Euro (fara TVA)**
● Tractor BELARUS 1221 (130 Cai Putere) la pret de **31 521 Euro (fara TVA)**

Pot beneficia de aceasta oferta toate persoanele fizice si juridice care sunt hotarate sa renunte la rabla din curte si sa – si reinnoiasca parcul de tractoare. Este necesar sa predea un tractor uzat pentru a beneficia de o reducere de 17 000 lei la achizitionarea tractorului Belarus.

Tractoarele sunt noi, fiabile si au garantie de 1000 ore de functionare sau 24 luni. Service-ul, intretinerea regulata si post-garantia sunt asigurate de personalul calificat si instruit de producatori. Piesele de schimb originale si consumabilele sunt disponibile permanent in stoc la oricare dintre punctele de lucru din tara la preturi accesibile.

Modul de derulare a procedurii de achizitionare se face foarte facil, conditiile de indeplinit fiind minimale.

Tractorul vechi se aduce la unul din punctele de lucru autorizate Master Lux din tara si trebuie sa fie insotit de documentele de proprietate impreuna cu radierea din circulatie.

Tractorul nou din gama **Belarus** se achizitioneaza de la filiala cea mai apropiata de sediul cumparatorului, in functie de preferinta sau necesitatea fermierului, dintre modelele de la 80 CP pana la 130CP, propuse in programul implementat de Master Lux.Pentru mai multe informatii sau pentru a va convinge ca este cea mai buna oferta accesati siteul nostru **www.tehagro.ro** sau sunati la oricare din filialele Master Lux din tara pentru a solicita sa va contacteze unul din reprezentantii de vanzari.

Master Lux SRL
● comuna Sendreni, Judetul Galati +40 236 826 800; ● comuna Valea Lupului, Judetul Iasi + 40 232 275 050; ● orasul Buftea, Judetul Ilfov + 40 21 89 43 433; ● municipiul Arad, Judetul Arad +40 257 230 135

(H-637899)

RECLAMĂ

JURNAL ARĂDEAN
SPORT

Purece nu va uita acest joc

■ Tânărul fotbalist arădean a optat pentru un procedeu pretenţios şi a irosit un penalty.

Arad (A.H.) - Dacă ai posibilitatea de a executa un penalty decisiv şi o faci „a la Panenka", cu o „scăriţă", reuşita nu reprezintă un titlu de glorie. Mai mult, deşi marchezi, te poţi alege cu o muştruluială din partea antrenorilor. Dacă însă ratezi şi, pe deasupra, eşti jucător tânăr, cum este cazul lui Purece, gestul ţi se consideră cel puţin teribilist, devii ţinta reproşurilor, rişti inclusiv o corecţie. Astfel a păţit atacantul nostru, care şi-a atras supărarea colegilor, atât în timpul meciului cât şi la final, pe fondul loviturii de pedeapsă irosite în min. 71.

În iarnă vor pleca unii jucători

Ionuţ Popa

A fost momentul-cheie al unui joc controlat de UTA. Fără să evolueze grozav, acuzând numeroasele absenţe din lot, echipa alb-roşie ar fi meritat să se impună. Ocaziile mari i-au aparţinut, însă Batin, Ţucudean, Edson şi acelaşi Purece n-au reuşit să-l învingă pe Vulpescu.

Cadoul lui Purece este cules de portarul Vulpescu (Foto: Viorel Muscă)

Batin, de la care se aştepta izbăvirea, a comis şi bune şi rele. A scos penalty-ul, pe de o parte, dar a fost cam individualist în prima repriză, la o oportunitate creată tot de el şi a fost pe punctul de a fi eliminat, pentru o intervenţie urâtă, după pauză. Celălalt vârf titular, Ţucudean, în schimb, n-a fost deloc în apele lui, luftând incredibil, dintr-o poziţie excelentă şi dând vina pe gazon. Oltenii s-au limitat să se apere cu dinţii. Ar fi fost culmea ca Vigariu, care s-a trezit singur cu Bălgrădean în ultimul minut al partidei, să puncteze la unica lor şansă...

UTA - GAZ METAN CFR CRAIOVA 0-0

Garnituri: UTA: Bălgrădean - Manea, Pascariu, Pucuca, Eze - Pecarov (Edson, min. 75), Apostol, Chindriş (Purece, min. 58), Roman - Batin, Ţucudean (Gâlcă, min. 65). **Gaz Metan:** Vulpescu - Buleică, Irimescu, Cruşoveanu (Feleagă, min. 73), Preda - Vigariu, Pătrană, Chivu (Rioşanu, min. 80), Rădoi - Mirescu (Mitroi, min. 60), Trifu. Cartonaşe galbene: Chivu, Pascariu, Batin, Feleagă, Pocuca. Au arbitrat Ştefan Erdei (Oradea) - central, Ferencz Tunyogi (Zalău) şi Marius Nicoară (Băile Herculane) - asistenţi. Observatori FRF: Ştefan Szilaghi (Satu Mare) şi Victor Cruceană (Bucureşti).

„O echipă de nemernici"

Arad (A.H.) - „Dintr-o echipă de nemernici, aproape desfiinţată, ne-am redresat şi am surprins plăcut prin joc şi prin locul 2 din clasament. Eu m-aş fi aşteptat ca FC Argeş să aibă un avans mare în ierarhie. Vreau în continuare să câştigăm fiecare partidă; este greu să ne schimbăm obiectivul. Vor pleca unii jucători în iarnă, există deja o listă a disponibilizărilor. Important este că am renăscut precum pasărea Phoenix, cu sprijinul unor oameni precum Gheorghe Falcă, Sandu Ion, Marius Ţucudean, Gheorghe Cozma, Giovanni Catanzariti, al suporterilor dar şi al dumneavoastră, al presei. Suntem în cel mai atractiv moment al existenţei după Feyenoord 1970. Aprecierile mele luaţi-le ca un dar de Crăciun" - ne-a declarat directorul tehnic Ionuţ Popa.

Ionuţ Popa (Foto: V. Musca)

Răzbunarea lui Graham

■ B.C. ICIM a obţinut primul succes important în actuala stagiune baschetbalistică.

Satu Mare (D.S.) - Încurajate de câţiva suporteri adevăraţi, fetele de la B.C. ICIM au izbutit să le ofere arădenilor un frumos cadou de Moş Nicolae: cea dintâi victorie importantă din actualul sezon. Obţinută în deplasare, pe terenul unei echipe CSM Satu Mare, care trăia cu iluzia că reprezintă un „bau-bau" pentru ICIM. Având în Cherisse Graham o jucătoare care îşi merită apelativul de „Mini-Jordan" şi care a avut de luat o revanşă în faţa conducătorilor clubului din Satu Mare, echipa noastră s-a impus, scor 84-81 (pe sferturi: 19-16, 25-25, 20-17, 20-23). Pentru ICIM au punctat: Graham 29 (2), Savic 17, Tarţa 14 (1), Milovanovic 10, Prassa 8 (2), Meszaros 4, Urban 2.

Astăzi, ora 18, la Sala Sporturilor, B.C. ICIM Arad înfruntă LMK Sf. Gheorghe, într-un alt joc al orgoliilor. Bianca Urban şi coechipierele ei îşi doresc o nouă izbândă, pentru a pleca, mai apoi, în Rusia, cu un moral ridicat, în perspectiva confruntării cu Nadezhda Orenburg din FIBA Europe Cup.

Cherisse Graham le-a plătit-o oficialilor din Satu Mare cu vârf şi îndesat. (Foto: C.Andra)

Demisia

Arad (A.H.) - Suporter Club UTA (preşedinte Sebastian Bulumac) cere „demisia lui Nicolae Slev, prim adjunct al Inspectorului Şef al Jandarmeriei Arad, precum şi concedierea jandarmilor, pentru abuzuri respectiv intervenţia criminală asupra unui mare grup de oameni. Unul din suporteri a ajuns în spital, cu multiple lovituri în zona craniană. De asemenea, un membru al Suporter Club UTA, care filma scenele, a fost lovit şi gazat, inclusiv în maşina Salvării, având de suferit şi un cadru medical".

Sebastian Bulumac (Foto FAN).

Părerea Jandarmeriei

Arad (A.H.) - „Un suporter care pe parcursul reprizei a doua a aprins torţe în peluza Sud a fost oprit de jandarmi în vederea legitimării şi identificării. În timpul legitimării un grup de aproximativ 35 de suporteri, membri ai galeriei Spetza Ultra Rossa, au devenit violenţi aducând injurii, aruncând cu pietre, ameninţând. Aproximativ 15 membri ai galeriei s-au încăierat între ei, fiind necesară intervenţia jandarmilor, reuşind să disperseze persoanele violente şi să reţină trei suporteri, sancţionaţi contravenţional cu amendă şi interzicerea accesului la competiţii pe 6 luni" - se arată în comunicatul Jandarmeriei, privitor la incidente.

Jandarmii, răfuială cu fanii

Arad (A.H.) - În mod cu totul surprinzător, zeci de jandarmi au intervenit în forţă la terminarea confruntării, lovind cu bastoanele suporterii „Bătrânei Doamne" şi fugărindu-i pe gazon, împrăştiind spray-uri lacrimogene. Explicaţia ar fi că s-a dorit legitimarea unei persoane din galerie, care avea asupra sa torţele aprinse în repriza a doua (n.a. - au fost folosite paşnic, doar pentru impresia artistică, nefiind aruncate pe suprafaţa de joc), iar aceasta ar fi refuzat să se conformeze. Jandarmii au recurs la arsenalul din dotare, unii fani răspunzând cu pietre. Au urmat scene reprobabile ducând la reţinerea a trei susţinători. Pentru simplul fapt că s-a aflat în preajmă şi a filmat incidentele, Dan Ciucur (36 de ani) a plătit scump: a fost lovit în cap, doborât, gazat, a trebuit să primească îngrijiri medicale, iar camera i-a fost deteriorată! El este hotărât să depună plângere penală împotriva forţelor de ordine, pentru agresiunea la care a fost supus.

www.aradon.ro
Aici mai multe foto şi video

PE SCURT

● **Ce păcat!** O victorie împotriva oltenilor ar fi putut conferi „Bătrânei Doamne" un statut de invidiat: titlul de campioană de toamnă. Chiar şi aşa, însă, amărăciunea de moment este întrecută de bucuria turului peste toate aşteptările.

FOTBAL - LIGA A II-A

REZULTATELE ETAPEI A XVII-A, ULTIMA, DIN CADRUL TURULUI:

UTA - CFR Craiova	0-0
Silvania - Covaci	0-0
U. Cluj - Lupeni	3-1
CSM Rm. Vâlcea FC Bihor	1-1
Drobeta - Tg. Mureş	0-2
Turda - Otopeni	2-1
Deva - Argeş	2-0
Jiul - Baia Mare	3-0
Mioveni a stat.	

CLASAMENTUL TURULUI

1. Tg Mureş	16	9	6	1	25-12	33
2. FCM UTA	16	8	7	1	22-10	31
3. Univ. Cluj	16	8	5	3	25-12	29
4. FC Argeş	16	9	1	6	23-16	28
5. Mioveni	16	7	7	2	19-12	28
6. Otopeni	16	7	5	4	29-17	23
7. Jiul P.	15	6	5	4	18-14	23
8. Rm. Vâlcea	16	4	8	4	26-20	20
9. CFR Craiova	16	4	8	4	18-18	20
10. Şimleu	16	5	5	6	15-21	20
11. Turda	16	6	1	9	20-23	19
12. Baia Mare	15	4	5	6	15-20	17
13. Drobeta	16	5	2	9	12-25	17
14. FC Bihor	16	3	6	7	21-25	15
15. M. Deva	16	4	3	9	10-25	15
16. Lupeni	16	2	7	7	10-20	13
17. Covaci	16	2	3	11	17-35	9

* CFR Timişoara a fost exclusă din campionat.

CAPA finance
CAPA FINANCE IFN SA
având acţionar majoritar
Fondul Româno – American pentru Investiţii
oferă
CREDITE
pentru toate tipurile de afaceri mici
(societati comerciale, persoane fizice autorizate, întreprinzători individuali, producători agricoli etc.)
✓ Sume în funcţie de necesităţile clientului;
✓ Perioada de rambursare până la 60 luni;
✓ Acces la credite după numai 3 luni de la înfiinţare;
✓ Flexibilitate;
✓ Consiliere pe parcursul derulării creditului.
Contact: Arad, str.Horia, nr.7, corp B, et 1, ap. 42b;
Tel: 0732.800.346
(H-523782)

Clinica DIANTUS ESTETICA Arad
Cele mai moderne procedee laser la nivel mondial
● LIPOASPIRAŢIE LASER
● TRATAMENTUL VARICELOR CU LASER
● TRATAMENTUL RIDURILOR PRIN INJECTARE CU ACID HIALURONIC
Nu necesită internare.
Informaţii tel: 0722/643336
web:www.diantus.ro
(H-612175)

LONDON SHOP
MAGAZIN DE HAINE ENGLEZE – SECOND HAND
stil • modă • calitate
mărci mondiale exclusive
preţuri accesibile
stoc reinnoit zilnic
mii de sortimente
haine pentru adulţi şi copii, accesorii, încălţăminte
BOSS TED BAKER NIKE GAP TOM TAILOR DIESEL next ESPRIT PUMA
CEL MAI MARE MAGAZIN DE HAINE SECOND HAND DIN ARAD
S-A DESCHIS
Bd. Revoluţiei nr. 37,
lângă magazinului CORAURA din CENTRU
MARKS & SPENCER adidas MEXX dorothy perkins GEORGE H&M Reebok ZARA
(H-616699)
RECLAMĂ

PE SCURT

● Neaga. Atacantul român Adrian Neaga a reuşit „o dublă" în meciul pe care FC Neftchi l-a câştigat, sâmbătă, în deplasare, cu Turan Tovuz, scor 3-2, în etapa a 13-a din prima ligă azeră. Neaga a ajuns la cota 5 în actuala stagiune şi ocupă locul secund în topul celor mai buni marcatori din Azerbaidjan.

CAMPIONATUL MONDIAL 2010

Cape Town - Brazilia se află în Grupa G la Cupa Mondială din Africa de Sud, alături de Portugalia, Coasta de Fildeş şi Coreea de Nord, în timp ce ţara gazdă a fost repartizată în Grupa A, din care mai fac parte Franţa, Mexic şi Uruguay, conform tragerii la sorţi care a avut loc vineri seara:

Componenţa şi programul meciurilor din cele 8 grupe:

Grupa A: Africa de Sud, Mexic, Uruguay, Franţa.
Vineri, 11 iunie: Africa de Sud-Mexic (la Johannesburg) şi Uruguay-Franţa (la Cape Town)
Miercuri, 16 iunie: Africa de Sud-Uruguay (Pretoria)
Joi, 17 iunie: Franţa-Mexic (Polokwane)
Marţi, 22 iunie: Franţa-Africa de Sud (Bloemfontein) şi Mexic-Uruguay (Rustenburg)

Grupa B: Argentina, Nigeria, Coreea de Sud, Grecia.
Sâmbătă, 12 iunie: Argentina-Nigeria (Port Elizabeth) şi Coreea de Sud-Grecia (Johannesburg)
Joi, 17 iunie: Grecia-Nigeria (Bloemfontein) şi Argentina-Coreea de Sud (Johannesburg)
Marţi, 22 iunie: Nigeria-Coreea de Sud (Durban) şi Grecia-Argentina (Polokwane)

Grupa C: Anglia, Statele Unite, Algeria, Slovenia.
Sâmbătă, 12 iunie: Anglia-Statele United (Rustenburg)
Duminică, 13 iunie: Algeria-Slovenia (Polokwane)
Vineri, 18 iunie: Slovenia-Statele United (Johannesburg) şi Anglia-Algeria (Cape Town)
Miercuri, 23 iunie: Statele Unite-Algeria (Pretoria) şi Slovenia-Anglia (Port Elizabeth)

Grupa D: Germania, Australia, Serbia, Ghana.
Duminică, 13 iunie: Germania-Australia (Pretoria) şi Serbia-Ghana (Durban)
Vineri, 18 iunie: Germania-Serbia (Porth Elizabeth)
Sâmbătă, 19 iunie: Ghana-Australia (Rustenburg)
Miercuri, 23 iunie: Australia-Serbia (Nelspruit) şi Ghana-Germania (Johannesburg)

Grupa E: Olanda, Danemarca, Japonia, Camerun.
Luni, 14 iunie: Olanda-Danemarca (Johannesburg) şi Japonia-Camerun (Bloemfontein)
Sâmbătă, 19 iunie: Olanda-Japonia (Durban) şi Camerun-Danemarca (Pretoria)
Joi, 24 iunie: Camerun-Olanda (Cape Town) şi Danemarca-Japonia (Rustenburg)

Grupa F: Italia, Paraguay, Noua Zeelandă, Slovacia.
Luni, 14 iunie: Italia-Paraguay (Rustenburg)
Marţi, 15 iunie: Noua Zeelandă-Slovacia (Cape Town).
Duminică, 20 iunie: Slovacia-Paraguay (Bloemfontein) şi Italia-Noua Zeelandă (Nelspruit)
Joi, 24 iunie: Paraguay-Noua Zeelandă (Polokwane) şi Slovacia-Italia (Johannesburg)

Grupa G: Brazilia, Coreea de Nord, Coasta de Fildeş, Portugalia.
Marţi, 15 iunie: Coasta de Fildeş-Portugalia (Port Elizabeth) şi Brazilia-Coreea de Nord (Johannesburg)
Duminică, 20 iunie: Brazilia-Coasta de Fildeş (Johannesburg)
Luni, 21 iunie: Portugalia-Coreea de Nord (Cape Town)
Vineri, 25 iunie: Coreea de Nord-Coasta de Fildeş (Durban) şi Portugalia-Brazilia (Nespruit)
Grupa H: Spania, Elveţia, Honduras, Chile.
Miercuri, 16 iunie: Honduras-Chile (Nelspruit) şi Spania-Elveţia (Durban)
Luni, 21 iunie: Chile-Elveţia (Port Elizabeth) şi Spania-Honduras (Johannesburg)
Vineri, 25 iunie: Elveţia-Honduras (Bloemfontein) şi Chile-Spania (Pretoria)

Campionatul Mondial din 2010 va fi găzduit, în premieră, de Africa de Sud, în perioada 11 iunie-11 iulie. Meciurile de la turneul final de anul viitor vor avea loc în nouă oraşe, printre care Cape Town, Johannesburg, Durban sau Pretoria.
Sursa: NewsIn

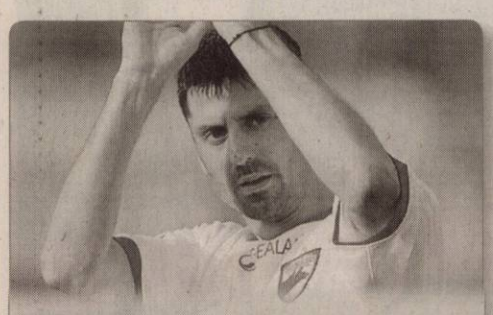

Dănciulescu. Internaţionalul român Ionel Dănciulescu a deschis scorul în partida pe care echipa sa, Hercules Alicante, a terminat-o la egalitate, scor 1-1, în deplasare cu FC Cordoba, în etapa a 15-a din Segunda Division. (Foto: EPA)

Două victorii pentru tricolore

■ Naţionala de handbal a obţinut succese scontate în faţa statului Chile şi a Japoniei.

Cristina Neagu a marcat spectaculos (Foto: FAN)

Suzhou - Naţionala feminină de handbal a României a câştigat şi al doilea joc în Grupa C a Campionatului Mondial din China, în faţa selecţionatei Japoniei, scor 37-28 (17-17). Româncele au început partida cu Japonia slab, Vărzaru ratând un 7 metri, iar Ionela Gâlcă trăgând în portar în două situaţii de unu la unu. Amariei a marcat primul gol tricolor, în minutul 5, scor 1-2. Minute în şir, tricolorele s-au văzut conduse şi depăşite în apărare de nipone, care au reuşit să se desprindă chiar şi la trei goluri, scor 7-4, în minutul 15, moment în care selecţionerul Radu Voina s-a văzut nevoit să ceară time-out. După pauză tricolorele au început în forţă cu două goluri rapide prin Amariei şi Moldovan, dar niponele au surprins aceleaşi culoare din defensivă şi au punctat, reuşind să menţină doar o distanţă de un gol, scor 21-20, în minutul 35. Cu paradele Paulei Ungureanu şi reuşitele Iuliei Puşcaşu şi Cristinei Neagu, România a reuşit să mărească diferenţa, scor 24-20, în minutul 38. Extrem de rapide în prima repriză, asiaticele au început să arate semne de oboseală în ultimele 20 de minute, fapt de care au profitat şi româncele, punctând pentru şase goluri diferenţă, scor 27-21, după o dublă a Cristinei Vărzaru. Finalul partidei a aparţinut româncelor, care au fost mai proaspete în joc. Scorul final a fost 37-28, golurile noastre fiind marcate de Iulia Puşcaşu (9), Ionela Gâlcă (6), Carmen Amariei (6), Cristina Neagu (4), Ada Moldovan (3), Oana Manea (3), Cristina Vărzaru (2), Ada Nechita (2), Clara Vădineanu (2).

Antrenament cu Chile

În meciul de debut, jucat sâmbătă, naţionala feminină de handbal a României s-a impus fără probleme în faţa selecţionatei din Chile, scor 51-17 (20-7). Elevele lui Radu Voina a marcat gol după gol, iar în minutul 5 aveau 4-0, după reuşita Iuliei Puşcaşu. Primul gol al chiliencelor a venit abia în minutul 6, dar româncele nu au avut nicio problemă, ba, mai mult, în numeroase faze ale partidei ele oferind celor prezenţi în sală momente spectaculoase cu „aerienele" reuşite de Cristina Neagu. Jucătoarea primelor 30 de minute a fost Ionela Gâlcă, cu 8 reuşite, având un procentaj de 100%, iar pauza a consemnat scorul de 20-7. În sală a fost prezent şi un grup de români care au făcut galerie naţionalei tricolore şi care la final a cântat „La mulţi ani", căpitanului Cristina Vărzaru, care sâmbătă a împlinit 30 de ani.

Pentru România au marcat: Ionela Gâlcă (10), Ada Nechita (8), Cristina Vărzaru (6), Clara Vădineanu (5), Melinda Geiger (4), Iulia Puşcaşu (3), Narcisa Lecuşanu (3), Ada Moldovan (3), Adina Meiroşu (3), Oana Manea (3), Cristina Neagu (2), Carmen Amariei (1). Următorul meci al tricolorelor este programat astăzi, de la ora 15:15, contra selecţionatei Ungariei, în direct la TVR 1. Clasamentul Grupei C după cea de-a doua zi: 1. România - 4 p (+43); 2. Ungaria - 4 p (+42); 3. Norvegia - 4 p (+26); 4. Tunisia - 0 p (-19); 5. Japonia - 0 p (-24); 6. Chile - 0 p (-68).

Indisponibil

München - Internaţionalul Franck Ribery (foto) nu va fi apt de joc nici la partida cu Juventus, programată marţi, la Torino, în ultima etapă din Grupa A a Ligii Campionilor. Mijlocaşul s-a confruntat cu o accidentare la tendonul rotulian, care l-a ţinut departe de gazon din luna octombrie, iar de curând a revenit la antrenamente.

Totuşi, staff-ul medical a decis ca Ribery să nu facă deplasarea, pentru a putea fi recuperat până la următoarea etapă din Bundesliga.

Spania a câştigat Cupa Davis

■ Ibericii au surclasat Cehia şi au luat trofeul pentru a doua oară consecutiv.

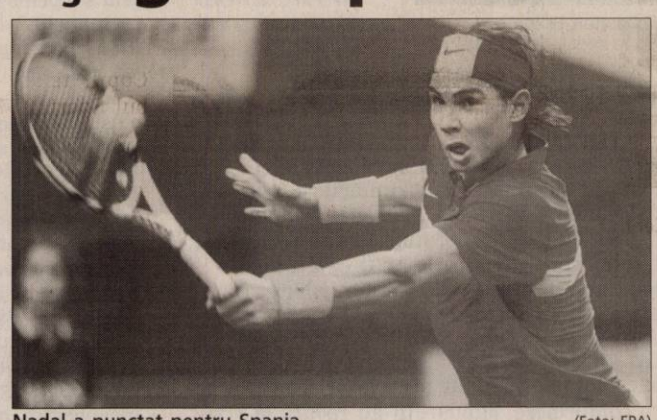

Nadal a punctat pentru Spania (Foto: EPA)

Barcelona - Reprezentativa Spaniei a câştigat duminică şi ultimele două partide din finala Cupei Davis în faţa Cehiei, ibericii reuşind să se impună astfel în ultimul act al competiţiei cu scorul de 5-0.

În ultimele două partide din finala competiţiei, Rafael Nadal l-a învins pe Jan Hajek, scor 6-3, 6-4, în timp ce David Ferrer a trecut de Lukas Dlouhy, scor 6-4, 6-2.

Spania îşi asigurase deja pentru al doilea an consecutiv trofeul Cupei Davis, după ce în primele două zile Nadal l-a învins pe Tomas Berdych (7-5, 6-0, 6-2), Ferrer pe Radek Stepanek (1-6, 2-6, 6-4, 6-4, 8-6), iar ibericii câştigaseră şi la dublu, acolo unde perechea Feliciano Lopez/Fernando Verdasco a trecut de dublul ceh format din Radek Stepanek şi Tomas Berdych.

Reprezentativa Spaniei a câştigat pentru al doilea an consecutiv Cupa Davis, după ce anul trecut s-a impus în faţa Argentinei, scor 3-1, şi pentru a patra oară în istorie. Astfel, ibericii ocupă locul 6 în clasamentul naţiunilor cu cele mai multe trofee câştigate, prima poziţie fiind ocupată de Statele Unite, cu 32 de victorii. Sursa: NewsIn

„Favoritele pot depăşi grupa"

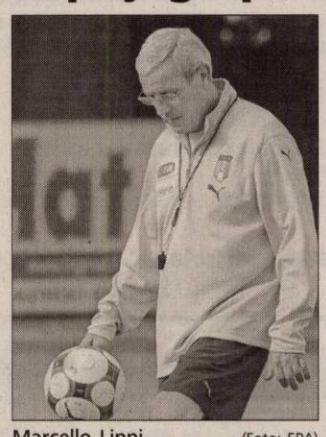

Marcello Lippi (Foto: EPA)

Roma - Selecţionerul reprezentativei Italiei, Marcello Lippi, a declarat că fiecare adversar pe care echipa sa îl va întâlni în Grupa F a Campionatului Mondial din Africa de Sud are şanse să se califice în optimile competiţiei. Campioana mondială en-titre face parte din Grupa F a CM 2010, alături de Paraguay, Noua Zeelandă şi Slovacia, singura reprezentativă care participă în premieră la un turneul final.

„Nu sunt nici mulţumit, dar nici dezamăgit de această tragere. Paraguay a fost una dintre cele mai bune şi constante echipe din America de Sud în preliminarii. De asemenea, Solovacia a avut o campanie de calificare foarte bună, reuşind să lase acasă adversari mult mai titraţi. În opinia mea, toate echipele din această grupă pot emite pretenţii la calificarea în optimi. La fel de adevărat este că toate favoritele au o bună şansă de a trece de grupe. Abia din fazele eliminatorii se vor complica lucrurile pentru toată lumea", a spus selecţionerul squadrei azzurra. Altfel, Lippi a mai declarat de curând că Italiei îi va fi foarte greu să îşi păstreze titlul cuerit în urmă cu trei ani, în Germania.

Sursa: NewsIn

Ronald Koeman a fost demis

■ Rezultatele slabe i-au fost fatale fostului mare internaţional olandez.

Koeman şi-a făcut bagajele (Foto: EPA)

Alkmaar - Antrenorul Ronald Koeman a fost îndepărtat de pe banca tehnică a campioanei en-titre din Eredivisie, AZ Alkmaar, din cauza parcursului slab pe care echipa sa l-a înregistrat în campionat şi în Liga Campionilor. Concedierea succesorului lui Louis van Gaal a survenit după eşecul, scor 1-2, din meciul cu Vitesee Arnhem, care a avut loc vineri seară, pe teren propriu, în etapa a 16-a din competiţia internă. Koeman (46 de ani) a preluat pe AZ în luna iunie, iar la plecarea sa, campioana en-titre a Olandei ocupă locul 6 în Eredivisie, la 16 puncte distanţă de liderul FC Twente. Mai mult, cu o rundă înaite de ultimul meci din Grupa H a Ligii Campionilor, gruparea batavă mai păstrează şanse de calificare doar în 16-imile Ligii Europa. Ronald Koeman a mai pregătit în cariera sa formaţii precum Ajax, PSV Eindhoven, Benfica sau Valencia.

Sursa: NewsIn

Tirista Izabela Troeschi a împuşcat ultimul loc din top (Foto: C.A.)

Musafiri şi laureaţi, în aşteptarea premiilor (Foto: C.A.)

Gala Sportului Arădean 2009

O frumoasă poveste cu 26 laureaţi, 13 discipline sportive şi nouă cluburi reprezentate.

Arad (D.S.) - În organizarea Consiliului Local Municipal Arad, cu sprijinul unor sponsori generoşi, în ajunul lui Moş Nicolae, elita sportului arădean a fost invitată la Hotel Best Western Central pentru a fi cinstită cum se cuvine. Nouă categorii de premii, 26 de laureaţi, nouă cluburi, 13 discipline sportive, acesta a fost, pe scurt, „filmul" Galei Sportului Arădean 2009. Şi pentru a nu prelungi suspansul, iată-i pe cei mai reprezentativi sportivi ai Aradului în 2009, în versiunea organizatorilor, premiaţi de către primarul Gheorghe Falcă, viceprimarul Levente Bognar şi consilierul local Ovidiu Moşneag.

Premii Speciale: Marius Copil, tenis de masă, Clubul Sportiv Municipal Arad; Remus Lazea, judo, Clubul Sportiv Şcolar Gloria Arad; Cristofor Alexandru, box, Box Club UVVG Arad; Marius Petruse, gimnastică aerobică, CS Universitatea Aurel Vlaicu Arad şi Daniel Holiartoc, box, Motorul Silva Lazăr - Poliţia Comunitară Arad.

Descoperitori talente: Ovidiu Şerban, rugby, antrenor CSU Aurel Vlaicu; Ionel Oprea, atletism, antrenor CSM Arad; Cristian Păcurar, fotbal, CS Atletico Arad.

Întreaga carieră: Spiridon Stanciu, lupte greco-romane, CS Astra; Arpad Kakas, tenis de masă, CSM Arad; Eugen Cătean, gimnastică, CSŞ Gloria.

Laureatul anului: Mihai Telechi, judo, CSŞ Gloria.

Antrenorul anului: Adolf Ivanovici, box, B.C. UVVG.

Managerul anului: Marcel Urban, baschet, B.C. ICIM Arad.

Echipa anului: CSŞ Gloria Arad, lupte greco-romane.

Primii 10 sportivi ai Aradului (stabiliţi strict pe baza rezultatelor internaţionale): Locul X - Izabela Troeschi, tir, CSM; Locul IX - Georgiana Pintea, tir, CSM; Locul VIII - Cristian Bodârlău, judo, CSŞ Gloria; Locul VII - Andrei Gag, atletism, CSŞ Gloria; Locul VI - Adelin Kotrong, gimnastică, CSŞ Gloria; Locul V - Lucia Mihalache, tir-talere, CSM; Locul IV - Florin Veliciu, haltere, CS AMEFA Arad; Locul III - Adrian Popuţea, box, B.C. UVVG; Locul II - Adrian Dodean, tenis de masă, CSM; Locul I - Daniela Dodean, tenis de masă, CSM Arad.

Bursa Eugen Roman: Sorin Mâneran, atletism, CSM Arad.

***

Ca în fiecare an şi Direcţia pentru Sport a Judeţului Arad a oferit premii în bani celor mai buni dintre cei buni. Directorul Stelian Văduva şi colaboratorii dumnealui, Marius Nica şi Dumitru Siladi au acordat următoarele premii: **Premii speciale** - Andrei Gag, atletism, CSM-LPS Arad, Marius Copil, tenis de masă, CSM Arad, Marius Petruse, gimnastică aerobică, CS Universitatea Aurel Vlaicu Arad şi CS Atletico 97 Arad, campioană naţională de fotbal juniori E; Echipa anului - Baschet Club ICIM Arad; **Sportivul anului** - Adrian Dodean, tenis de masă, CSM Arad; **Sportiva anului** - Daniela Dodean, tenis de masă, CSM Arad.

Campioana europeană Dana Dodean, lipsă „la apel" (Foto: C.A.)

Viceprimarul Bognar, „spion" la discuţia dintre Păltineanu şi Şerban (Foto: C.A.)

Se studiază oferta bogată a celor de la Restaurant „Central" (Foto: C.A.)

Un antrenor cu greutate, Adolf Ivanovici (Foto: C.A.)

Luptătorul A. Oachiş a reprezentat cea mai bună echipă a anului, CS Astra (Foto: C.A.)

Nicu Chiş, o gazdă excelentă a „Galei Sportului Arădean"

Sunt prezentate şi premiile DJS Arad, oferite de Văduva şi Siladi (Foto: C.A.)

Un viitor posibil premiant al Galei Sportului Arădean (Foto: C.A.)

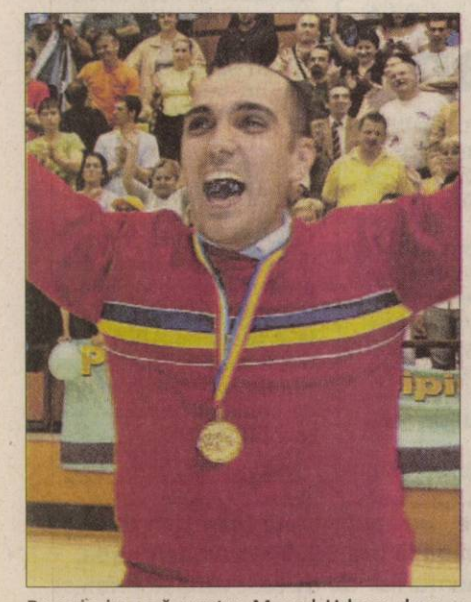
Bucurie imensă pentru Marcel Urban: doar e managerul anului (Foto: C.A.)

Nici fotbalul nu a fost uitat, reprezentat de Cristi Păcurar. (Foto: C.A.)

Trioul Bognar-Falcă-Moşneag, responsabili ai evenimentului de vineri seara (Foto: C.A.)

PE SCURT

• Bomba. Trei băieţi cu vârste de 13, 15, respectiv 16 ani, au murit sâmbătă în Bulgaria, după ce o bombă artizanală a explodat, în jurul orei locale 14:00, la orfelinatul lui Krumovgrad, din sudul ţării. Experţi criminalişti şi membri ai forţelor antiteroriste percheziţionează zona, în timp ce psihologi ajută copiii să facă faţă tragediei. Sursa: NewsIn

Dezvăluiri

Bruxelles - Soţul noului ministrul de externe al UE, Peter Kellner, a dezvăluit că serviciul rus de informaţii, KGB, a încercat să îl recruteze în anii '80, relatează Sunday Times, în timp ce Daily Mail afirmă că baroneasa Catherine Ashton a avut o relaţie în anii '70 cu un comunist. „M-a abordat la o conferinţă a Partidului Laburist în 1984", a spus Kellner, care lucra atunci pentru o revistă politică.

Sursa: NewsIn

Proces

New York - Sute de manifestanţi au înfruntat sâmbătă o ploaie rece în faţa tribunalului din New York unde urmează să aibă loc procesul celor cinci bărbaţi acuzaţi că au organizat atentatele teroriste din 11 sepembrie 2001, relatează AFP. „Sunt criminali de război", a spus un pompier şi fost puşcaş marin, Peter Regan, aclamat de mulţime. „Ar trebui judecaţi de un tribunal militar", a adăugat el.

Sursa: NewsIn

Strategie nouă

Washington - Nimeni nu cunoaşte exact detaliile noii strategii privind locurile de muncă pe care preşedintele american Barack Obama (foto) urmează să o prezinte săptămâna viitoare, dar un lucru este sigur: legalizarea drogurilor şi prostituţiei nu vor face parte din ea, relatează AFP. Preşedintele a respins cu abilitate această sugestie neortodoxă, pe care un student i-a făcut-o la o întâlnire din Pennsylvania, unde a explicat strategia sa vizând crearea de locuri de muncă în ţară, unde rata şomajului a atins 10%. Preşedintele american urmează să prezinte detaliile planului său de luptă împotriva şomajului într-o alocuţiune pe care o va rosti marţi la Washington.

Sursa: NewsIn

Campanie Membri ai PETA (Oameni pentru tratamentul etic al animalelor) iau parte la campania antiblănuri pe strada principală în Seul, Corea de Sud. (Foto: EPA)

Manifestaţie antiislam

Nottingham - O poliţistă a fost rănită uşor şi 11 persoane au fost arestate, în urma unor ciocniri la o manifestaţie împotriva islamismului organizată sâmbătă de o mişcare de extremă-dreaptă, la Nottingham, a anunţat poliţia locală citată de AFP.

Aproape 500 de membri ai EDL, o grupare care a organizat mai multe manifestaţii împotriva islamismului radical în ultimele luni, s-au strâns în centrul oraşului Nottingham, cântând imnul naţional şi sloganuri ale echipelor de fotbal.

„Vrem să ne recuperăm ţara", au strigat manifestanţii, dintre care mulţi aveau feţele acoperite cu fulare şi cagule şi fluturau pancarte pe care scria „Apăraţi femeile, spuneţi nu sharia (legea islamică - n.red.)" şi „Rezistenţă".

O contramanifestanţie organizată la apelul Uniunii împotriva Fascismului a avut loc în apropiere, în pofida apelurilor forţelor de ordine de a părăsi zona.

Sursa: NewsIn

Urne asaltate şi peste graniţă

■ Până la amiază, în Spania votaseră 14.300 de români, iar în Italia 13.800.

Aproximativ 61.400 de cetăţeni români au votat, până la ora 16:00, ceea ce reprezintă un număr-record. (Foto: EPA)

Bucureşti - La secţiile de vot deschise în străinătate au votat până la ora 16:00, ora României, pe baza estimărilor preşedinţilor secţiilor, aproximativ 61.400 de cetăţeni români, ceea ce reprezintă un număr-record, având în vedere că la primul tur votaseră, până la ora 17:00, în jur de 50.000 de cetăţeni.

Fără situaţii deosebite

Participarea cea mai numeroasă s-a înregistrat la cele patru secţii de vot din Republica Moldova, în Italia – Milano, Roma, Treviso, Franţa – Paris, Spania – Castellon, Zaragoza, Coslada, Grecia – Atena, Belgia – Bruxelles, Marea Britanie – Londra.

Până la ora 16:00 votaseră şi în R. Moldova 9.200 de oameni. La secţiile de vot din Franţa şi-au exercitat dreptul la vot până ora 16:00, ora României, în jur de 3.900 de persoane, în Belgia 2.300, în Austria 1.300, iar în Ungaria 480, potrivit estimărilor oferite de preşedinţii secţiilor de votare.

Potrivit MAE, votul în străinătate decurge în condiţii normale şi nu s-au înregistrat situaţii deosebite.

La ora 17.00, ora României, se deschid ultimele secţii de votare de pe glob, cele de pe coasta de vest a SUA. Votul în străinătate se desfăşoară, ca urmare a decalajelor de fus orar, pe parcursul a 35 de ore. Primul loc de pe glob unde românii au putut vota a fost secţia din Auckland, Noua Zeelandă, iar ultimele urne se vor închide luni, ora 7.00, ora României.

Sursa: NewsIn

Fără pretenţii teritoriale

■ Politica agresivă a unor forţe politice din România e legată azi de campania electorală.

Bucureşti - România nu a înaintat niciodată Ucrainei revendicări teritoriale oficiale, iar declaraţii în acest sens au putut veni doar din partea unor forţe politice marginale, a declarat ministrul ucrainean de externe Piotr Poroşenko într-un interviu pentru săptămânalul ucrainean Zerkalo Nedeli.

Nimic oficial

„În ceea ce priveşte România, pot constata că nu au fost declaraţii referitoare la pretenţii teritoriale din partea autorităţilor române oficiale. Nu sunt înclinat să dau mare atenţie declaraţiilor unor politiceni marginali, care folosesc «cartea ucraineană» pentru a-şi realiza propriile scenarii politice", a declarat ministrul ucrainean de externe pentru săptămânalul ucrainean din 5-11 decembrie.

„În prezent există factori suficienţi, inclusiv NATO şi UE, din care România face parte, unde există un mecanism foarte precis de contracarare a implicării în conflicte militare a acestor uniuni" de forţe cu revendicări teritoriale, a mai spus Poroşenko.

Politica agresivă a unor forţe politice din România este legată astăzi de campania electorală, care se desfăşoară în această ţară, a explicat el. De asemenea, şeful diplomaţiei ucrainene s-a arătat convins că după alegeri „cartea ucraineană" din retorica politică a României nu va mai exista. Sursa: NewsIn

Confruntări violente în Grecia

■ La Atena, incidentele continuau ieri, după ciocniri între câteva zeci de tineri şi poliţie.

Tineri eleni arestaţi de poliţia greacă (Foto: EPA)

Atena - Confruntări violente au avut loc ieri la Atena şi Salonic între miile de tineri manifestanţi care au comemorat moartea unui adolescent ucis de un poliţist în urmă cu un an şi forţele de ordine, care au arestat peste 100 de persoane, potrivit poliţiei şi presei locale, relatează AFP. Ciocniri între tabere

Moartea adolescentului Alexis Grigoropoulos, ucis de gloanţe la Atena în seara de 6 decembrie 2008, a declanşat iarna trecută violenţe urbane inedite în ţară, care s-au desfăşurat timp de aproape o lună, radicalizând o parte a mişcării contestatare.

În apropiere de Piaţa Syntagma, din centrul capitalei, tineri îmbrăcaţi în negru şi cu feţele acoperite aruncau cu pietre asupra forţelor de ordine, care ripostau cu gaze lacrimogene. Anterior, rectorul Universităţii din Atena fusese uşor rănit ieri, după ce un grup de tineri a ocupat clădirea Rectoratului înainte de începerea manifestaţiei. Rectorul a fost spitalizat.

Drapele roşii şi negre ale unor grupări anarhiste se puteau observa pe acoperişul Rectoratului, potrivit unui jurnalist AFP.

Sursa: NewsIn

„Climate Express"

Londra - Valuri de manifestanţi pe străzile Bruxellesul sau Londrei, un tren ecologist care a plecat din Belgia spre Danemarca: zeci de mii de persoane au manifestat sâmbătă în Europa, cu două zile înainte de începerea summitului de la Copenhaga.

Trenul special numit „Climate Express" a plecat în cursul dimineţii din Bruxelles, pentru a ajunge la Copenhaga 12 ore mai târziu. La bordul său se află mai multe delegaţii de negociatori (Franţa, Belgia, Luxembourg), experţi şi militanţi ecologişti, care merg în capitala daneză. Omologii lor germani s-au urcat la Köln.

192 de ţări urmează să participe din 7 până în 18 decembrie la acest summit, pentru a încerca să ajungă la un acord care să înlocuiască Protocolul de la Kyoto, ce expiră în 2012. În cursul unor discuţii de ultimul minut, ministrul francez al ecologiei, Jean-Louis Borloo, urma să îi întâlnească sâmbătă, la Moscova, pe vicepremierul rus Igor Secin şi pe un consilier al Kremlinului pentru climă.

Sursa: NewsIn

Papa împreună cu preşedintele german Horst Köhler (Foto: EPA)

Concert la Vatican

Vatican - Papa Benedict al XVI-lea a calificat ieri Zidul Berlinului drept o „frontieră a morţii", la un concert organizat la Vatican de preşedintele german Horst Köhler, citat de AFP.

Sărbătorim „20 de ani de la căderea Zidului Berlinului, această frontieră a morţii care a divizat patria noastră timp de atâţia ani şi a separat forţat oamenii, familiile, vecinii şi prietenii", a declarat papa german în Capela Sixtină, cu ocazia unui concert oferit de Köhler pentru a marca 20 de ani de la căderea Zidului ce a împărţit în două capitala germană.

„Mulţi au perceput atunci evenimentele din 9 noiembrie 1989 drept zorii nesperaţi ai libertăţii după o noapte lungă şi dureroasă de violenţă şi opresiune a unui regim totalitar care, în final, a condus la nihilism", a adăugat papa Joseph Ratzinger.

Sursa: NewsIn

SUA şi Anglia criticate

Teheran - Occidentalii „nu vor reuşi să izoleze Iranul în dosarul nuclear", a decarat ieri ghidul republicii islamice, Ali Khamenei, criticând în special Statele Unite şi Marea Britanie. „SUA sunt la conducerea duşmanilor noştri, iar Marea Britanie este cea mai abominabilă dintre ei", a adăugat liderul iranian. „SUA, sioniştii şi alte ţări opresoare au încercat timp de 30 de ani să izoleze Iranul, dar nu au reuşit şi, cu ajutor Damascului, nu vor reuşi", a subliniat el.Preşedintele iranian, Mahmoud Ahmadinejad, a anunţat în cursul acestei săptămâni că Iranul a decis să construiască zece noi uzine de îmbogăţire a uraniului, drept răspuns la o rezoluţie AIEA care condamnă politica Teheranului şi care ar putea deschide calea unor noi sancţiuni ONU.

JURNAL ARĂDEAN
MARE Publicitate: 08.00-17.00 Tel: 0257/280904(int.8488)
MICA Publicitate: 08.00 - 18.00 Tel: 0257/210775
Anunţurile de mica publicitate (pentru a doua zi) se primesc până la ora 15.00 la ambele sedii, cu excepţia anunţurilor de deces, care se primesc până la ora 18.00, la sediul din Bd. Revoluţiei 81.

(H-220081)

SC Polaris SRL

execută lucrări de:

- Colectare, transport şi depozitare deşeuri industriale tel: 0728.281.727
- Lucrări de vidanjare tel: 0728.281.765
- Amenajare spaţii verzi tel: 0728.281.718
- Închiriază autospeciale tip Maz cu capacitatea de 20-24 m3 tel: 0728.281.727

REVELION 2010

CASA JELEN şi **DJ ALEX** te aşteaptă la o petrecere cu bucate alese, voie-bună, tombolă şi surprize!

10% reducere pentru grupuri.

Informaţii şi rezervări:
Tel.: 0257-283-329, 0722-566-521.

(H-635509)

Mediasoft

Arad, b-dul Decebal nr. 6
Tel/fax 0257-255886, 0770-356137, 0734-225611
medsoft@arad.ro

Centru de Educaţie Continuă a Adulţilor si Mediere a Muncii

Organizează **CURSURI** iniţiere si perfecţionare

Cursuri autorizate

1. Operator calculator electronic(COR 312201)-09.12.09 (Windows, Word, Internet, Baze de date)
2. Contabilitate generală (COR 343302) – 14.12.2009
3. Utilizare Excel (calcul tabelar)- 08.12.2009
4. Secretară (COR 411503) - din 09.12.2009
5. Formator (COR 241205) – 10.12.2009
6. Utilizare Power Point, HTML-(creare pagini Web)
7. Manager de proiect (COR 241919) - 09.12.2009
8. Utilizare Access (baze de date) – 07.12.2009
9. Limbi moderne – din 08.12.2009 (engleză, spaniolă, germană, franceză, italiană, rusă)
10. Limba română pentru străini

SC Radan Impex SRL

Angajează secretară

Cerinţe:
- studii medii sau superioare
- cunoaşterea lb. engleze
- cunoaşterea lg. maghiare constituie un avantaj
- seriozitate, atitudine profesionistă
- abilităţi de organizare, relaţionare şi comunicare.

CV-urile se pot trimite prin fax 0257/270280, e-mail: **ofiice@radanimpex.ro,** sau se pot depune la sediul firmei din Arad, Bd. Iuliu Maniu Bl. 36, ap.1, până în data de **9.12.2009** inclusiv. Informaţii la telefon **0257/270280,** doar persoanele selectate vor fi contactate.

(H-625823)

• **Închiriez apartament** două camere nemobilate Vlaicu 120 Eur. Telefon 0744.491.691. 634938

• **Închiriez camere** mobilate demisol, gresiat, str. Mărăşeşti. Telefon 0770.217.080, 0723.693.664. 637414

• **Închiriez garsonieră** mobilată între Poliţie şi Piaţa Obor, 90 Euro, tel. 0723920680, 0742208854. 627303

• **Închiriez garsonieră** confort unu mobilată, Alfa. Telefon 0357/805973, 0770.214.482. 634161

• **Închiriez garsonieră** în zona 300. Telefon 0752.218.299. 637971

• **Închiriez garsonieră** UTA, termen lung, 0746.174.540. 639922

• **Dau în** chirie apartament 2 camere mobilate central (termotecă) 200 Eur, 0726.289.694. 639915

• **Dau în** chirie apartament 2 camere mobilate Vlaicu, 150 Eur, 0726.289.694. 639916

• **Dau în** chirie apartament 2 camere mobilate Mioriţa, 150 Eur, 0726.289.694. 639917

• **Dau în** chirie garsonieră lux pentru întâlniri discrete, zona U.T.A rog seriozitate maximă. Informaţii 0745633505. 634229

• **Ofer spre** închiriere garsonieră confort 1, mobilată. Telefon 0744.477.133. 632911

• **Ofer spre** închiriere apartament 3 camere, Aradul Nou, 150 Eur. Telefon 0746.045.934 638515

• **Ofer spre** închiriere apartament 2 camere, ☆complet mobilat☆, Zona 300. Informaţii ☎ 0740.385.571 622532

SPAŢII COM-ARAD

• **Închiriez spaţiu** comercial 111 mp, superamenajat, str. Lacului. Telefon 0722.971.675. 618803

• **Închiriez spaţiu** comercial ultracentral, 200 mp, 8 Eur/mp. Telefon 0722.344.810 627497

OFERTE LOCURI DE MUNCĂ

• **Angajăm ospătară-** operator jocuri, zona Alfa- Pomenirea, program 24/48. 0724.230.616. 639881

• **S.C. angajează** agenţi pază cu atestat. Informaţii 0257/206040, 0728219001. 637445

• **SC angajează** distribuitor ingrediente panificaţie Puratos. Telefon 0728.308.940, 0257/251232, globustd@rdslink.ro 637719

PRESTĂRI SERVICII

• **Acord garanţie** 1 an reparaţii maşini spălat, 0744.241.398, 0357/401569, 0257/259146. 632285

• **EXECUTĂM termopane, mobilă, REPARĂM electrocasnice. RATE angajaţilor, pensionarilor vârstă- boală, 0731.319.515.** 947991

CONSTRUCŢII

• **AB- absolut** acasă aduc balast, nisip, lemne foc, 0748.934.419. 625844

• **AB- absolut** acasă aduc lemne foc, nisip, gunoi, grădină, 0742.749.698. 625846

• **AB- Absolut acasă** aduc balast nisip, piatră sorturi, 2- 40 tone, duc molozul, pământ grădină. 0745/036969, 0722/389480. 575569

• **Vând lemne** foc, esenţă tare, uscate. Informaţii 0722643354, 0752661957. 625710

AUTO ROMÂNEŞTI

• **Vând Solenza** 2005, GPL omologat, 1.400 Eur. Telefon 0755.393.631. 637848

AUTO STRĂINE

• **Vând Jeep** Opel Fontera an 1992, neînmatriculat, 4x4 informaţii 0740763259. 627999

• **Vând Opel** Astra kombi, 1,7 diesel, taxa aproximativ 20mil., CASS servo, central, preţ 1.290 Eur. Telefon 0764.538.060. 627996

• **Vând VW** Polo, 2007, 1,2 cmc,urgent. Telefon 0745.854.177. 638306

ELECTRONIC PLUS

• **Vând frigider,** congelator, ladă vitrină, combină frigorifică. maşină spălat automată. Informaţii 0257/210613. 625798

• **VÂND lăzi, congelatoare, combine, maşini spălat 350- 550 lei, vitrine frigorifice, anvelope. www.madona.ro Rate angajaţilor, pensionarilor vârstă- boală, ☎0769.005.400.** 8694

PIERDERI

• **Pierdut Certificat** de înregistrare pentru EMI P.F., seria B nr. 0946779 nr. ordine Registrul Comerţului F02/525/28.04.2006, CUI 20602310. Îl declar nul. 637551

ANIMALE-PĂSĂRI DOMESTICE

• **Vând porci** la 80- 90 kg bucata. Telefon 0744.855.910. 639919

• **Vând 1** porc gras şi 15 capre, Grădişte. Informaţii 0771770173, 0748858745. 625783

MAŞINI,UTILAJE,INSTALAŢII

• **Vând tractor** John Deer 180 cp, plug Vogel 4 capuri reversibile.Tel. 0741.051.373 . 625829

• **Vând tractor** U650 cu plug, stare bună şi Vidanjeră 5000 L. Telefon 0757.780.760. 637620

AFACERI

• **Vând firmă** fără datorii. Informaţii la telefon 0743172573. 637427

Intreprindere in domeniul automotive din Zona Industriala Vest, angajeaza femeie de servici cu experienta, pentru jumatate de norma (H-633065)

S.C. MOBELSTOC S.R.L. *angajează:*
Şef Magazin mobilă, *experienţă minim 3 ani*
Tel./fax : 0257/280294, 0728/042093
e-mail : oldgallery@clicknet.ro (H-632019)

HOTEL IRIS***

ORGANIZEAZĂ REVELION 2010.

ARAD, str. Căpitan Ignat 1.
Inf. tel. 0257/285499, 0753.558.347, 0744.546.860.

(H-637998)

Club Striptease

de înaltă calitate angajează
DOMNIŞOARE DANSATOARE. *Salarizare atractivă.*
Pentru informaţii vă rog să contactaţi
0734667908; 0726208675 (H-635518)

TOP SECURITY, Arad, P-ţa Sârbească 1
telefon 0257/280228, 281410, 0770730044
angajează PERSONAL PAZĂ
bărbaţi şi femei zona Sântana.
Organizăm şcolarizare pentru agenţi pază.
(H-625820)

Mini Market

angajează vânzătoare
Informaţii la telefon:
0746/069917, 0744/391917 (H-634934)

Agenţia pentru Protecţia Mediului Arad

anunţă publicului interesat decizia etapei de încadrare în procedura de evaluare a impactului asupra mediului a proiectului Anexe gosodăreşti la exploataţie agricolă, comuna Bocsig, jud. Arad, care vor fi realizate în extravilanul localităţii Bocsig, nr. topografic T142 Ps 1024/5/3, nr. cad. 29/3 titular SC Fertilia Company SRL, prin măsurile propuse privind protecţia mediului activităţile nu vor avea un impact semnificativ asupra mediului şi populaţiei, ca urmare nu este necesară evaluarea de impact pentru obţinerea acordului de mediu.

Informaţiile privind potenţialul impact asupra mediului al proiectului propus, pot fi consulatate la sediul Agenţiei pentru Protecţia Mediului Arad, Bdul Dragalina nr. 16 şi la sediul SC Fertilia Company SRL din Arad, str. M. Scaevola, nr. 30, ap. 4, de luni până joi între orele 8,00-16,00, vineri între orele 8,00-13,00. Observaţiile publicului se primesc în scris zilnic, la secretariatul Agenţiei pentru Protecţia Mediului Arad, Bdul Dragalina nr. 16, până în 18.12.2009.

(H- 635520)

www.romjob.ro
PORTAL NATIONAL DE LOCURI DE MUNCĂ!

Laborator medical

angajează
MEDIC SPECIALIST LABORATOR şi ASISTENT LABORATOR.
Tel. 0721328983

(H-638000)

AP.2 CAMERE-ARAD

• **Vând apartament** 2 camere, confot 1, termopan, contorizat, Romanilor, informaţii 0749425453. 612380

• **Vând apartament** 2 camere zona Polivalentă, decomandat. Telefon 0727.592.999, 0734.973.276. 632016

• **Vând apartament** 2 camere, etaj 3, Micălaca spaţios 31.500 Eur, 0744.542.931, 0735.140.691. 637713

AP.3 CAMERE-ARAD

• **Ocazie! Vând** apartament 3 camere, Vlaicu, 5 Colţuri, etaj 10/10, decomandat, amenajat complet, climă, termopan, parchet. Preţ negociabil 43.000 Euro. Telefon 0727.772.196. 633052

• **Vând apartament** Samanta, 3 camere, uscător, renovat, utilat 2008, 85.000 Eur. 0731.832.469. 635603

romimo.ro

• **Vând apartament** 3 camere, 105 mp, zona Gării, clima, centrală, 2 balcoane închise, bucătărie mobilată, total termopan, modern, 58.000 Eur, 0722.577.061. 628040

• **Vând apartament** 3 camere, mobilat, utilat, 46.000 Eur. 0731.832.469. 635678

AP.4 CAMERE-ARAD

• **Vând apartament** 4 camere, 3/4, Peneş Curcanu.Telefon 0747.989.901, orele 08.00-16.00 622031

APARTAMENT LA CASĂ

• **CASĂ MALUL** MURESULUI CU 2 APARTAMENTE ULTRAFINISATE, 113.000EURO. 0722273759, 0742781651 578549

• **Vând apartament** ultracentral în casă, (1 cameră, bucătărie, baie, cămară, boxă- parter), (2 camere, bucătărie, baie, cămară, 2 boxe- etaj) fără îmbunătăţiri- Eminescu. Info. 0745.315.895. 625273

• **Vând apartament** ultracentral în casă (2 camere, bucătărie, baie, boxă) totul nou, Eminescu. Informaţii 0745.315.895. 625395

CASE-ARAD

• **Vând casă** cărămidă, str. 6 Vânători, 4 camere, SC- 200, ST 400, Preţ 55.000 neg. Telefon 0771.034.304. 637590

• **Vând casă** cu teren intravilan mare, Micălaca, str. Voinicilor, SC- 80 mp, ST- 1458 mp, FS- 20. Telefon 0771.034.304. 637522

• **Vând casă** pe Pădurii 93c. Informaţii 0762859160. 618569

CASE-JUDEŢUL ARAD

• **Vând casă** ţărănească cu 2 camere şi bucătărie, are curent şi fântână în curte teren 1030 mp, Groşii Noi, zona cu multă pădure, preţ 8000 Euro. Telefon 0744.101.827. 634234

• **Vând casă** Chişineu- Criş, preţ negociabil la vedere. Telefon 0257/350292, 0753.063.312. 633996

• **Vând casă** cu grădină în Ineu, str. I. L. Caragiale nr. 5, preţ negociabil. Telefon 0723.909.602. 628535

• **Vând casă** noua ieftin în Chişineu- Criş. Telefon 0745.144.123. 627998

• **Vând casă** în Galşa în spate la notariat, 0740.690.811, 0764.556.790. 636350

CASE DE VACANŢĂ-ALTE JUDEŢE

• **ARIEŞENI, teren** construcţii cabane vacanţă, curent electric, Certificat Urbanism, 0722- 257409. 605707

• **Case şi** terenuri intravilan BATTONYA, DOMBEGHYHAZA, ieftin, utilităţi, PF, 0722-257409. 605766

SPAŢII COM-ARAD

• **Spaţiu comercial** CONFECŢII, 66mp, trifazic, vitrină mare, Pers.Fizică, 0722-257409. 635523

• **Vand SPATIU** COMERCIAL B- dul Revolutiei.Tel0744568885 634003

TERENURI LOCAL

• **LOC CASĂ** MÂNDRULOC, 500MP CU UTILITĂŢI, 7.500EURO. 0742781651, 0722273759 578041

• **LOC CASĂ** FÎNTÎNELE, 450MP, LÎNGĂ- VIZAVI VILE, 8.600EURO. 0722273759, 0742781651 578653

TERENURI JUDEŢ

• **LOC CASĂ** CARTIER REZIDENŢIAL, BODROGULNOU, RATE, 5.000EURO. 0742781651, 0722273759 581511

• **Vând loc** casă, Horia, 1000 mp. Telefon 0745.854.177. 638220

• **11.500 mp** şoseaua NĂDLAC, FS mare, utilităţi, Proiect HOTEL, 0722- 257409. 605712

IMOBILE CHIRII

• **Închiriez apartament** 3 camere, parter Vlaicu, 190 Euro, 0734156419. 627299

• **Închiriez apartament** mobilat, Piaţa Soarelui. Telefon 0722.344.810. 627528

Abonament fitness — 290

Abonamentul de fitness are o valabilitate de 30 de zile, cu acces nelimitat in intervalul 8.00 - 23.00. Include accesul la sala de fitness dotata cu aparate pentru toate grupele de muschi, program personalizat, asistenta unui instructor fitness. Accesul la sauna gratuit!

Pretul de pornire: 90,00
Pretul normal: 180,00

phoenix grup
calea aurel vlaicu nr 267
Arad

Revelion-2 persoane — 101

Perioada : 31.12.2009 – 03.01.2010; Servicii complete de masa; Masa festiva de REVELION; "Balul noului an" 01.01.2010; Cina traditionala,foc de tabara,degustari de vin fiert si tuica de casa in 02.01.2010; Divertisment musical; Bazin termal

Pretul de pornire: 885,00
Pretul normal: 1.770,00

Hotel Moneasa ***

SC REGINA NOPTII SRL HOTEL MONEASA
Moneasa
Tel.: 0257/ 313.151
www.hotelmoneasa.ro

Pachet pensiune 3 zile (caini si pisici) — 218

-hrana
-plimbare(minim de 3 x /zi) - La cererea stapanului se poate plimba si in regim special. -Perioada la alegere
-Toate rasele

Pretul de pornire: 30,00
Pretul normal: 60,00

Cosmetică canină şi Pensiune animale

STAN CORNELIA
Avrig Nr. 22
Arad
Tel.: 0723837705

2 baxuri apa cu continut scazut in Deuteriu — 77

2 baxuri apa cu continut scazut in Deuteriu "Preventa 105" = 12 sticle (tratament pentru 12 zile); 1 sticla = 2 Litri;

Pretul de pornire: 279,32
Pretul normal: 558,64

ROTIPAL

ROTIPAL
Turturicii 19
Arad
Tel.: 0257-251860
http://www.preventa.go.ro/

Abonament 10 sedinte Aerobic- Hardcorecardio — 256

Hardcore Cardio iti ofera un program complet diferit de antrenament, 2 zile pe saptamana. Antrenamentul intens si deosebit de solicitant, numit si antrenament pliometric, care include: kickbox, dans si miscari de aerobic. ! Oferta nu este valabila pentru Membrii Panoramic Gym

Pretul de pornire: 60,00
Pretul normal: 120,00

PanoramicGym

PANORAMIC GYM
Zona Industr. Micala
Arad
Tel.: 0357-445.904
www.panoramicgym.ro

Bilet revelion-2 persoane — 232

Muzica buna, lautari, mancare si bautura pe cinste , ambianta placuta si distractie maxima. Invitatie de 2 persoane.

Pretul de pornire: 200,00
Pretul normal: 400,00

NO NAME Strand Neptun
str. Macului nr11
Arad
Tel.: 0729898897

EPILARE DEFINITIVA LASER — 323

LASERUL FOLOSIT PENTRU ACEASTA PROCEDURA MEDICALA ESTE UN LASER ND.YAG DE ULTIMA GENERATIE CU LUNGIME DE UNDA DE 1064NM . PRODUCTIE "FOTONA"

Pretul de pornire: 299,13
Pretul normal: 598,26

Diantus Estet

Clinica DIANTUS ESTETICA
Str Radu de la Afuma nr 35
Arad
Tel.: 0257 – 271.128
www.diantus.ro

Unitate centrala Acer Veriton 2800 — 261

Procesor Intel Celeron D 2800 MHz 64 bit (LGA775) -Memorie DDR2 1 GB Dual Channel -Hard Disk 80 GB Serial-ATA -DVD-ROM 16x -Sunet 7.1 -8 x USB 2.0Slot -PCI-Express -Retea GigaBit 1000 MB/s

Pretul de pornire: 199,50
Pretul normal: 399,00

dataSPOT computers

dataSPOT Computers
Bd.N.Titulescu bl 301 sc B parter
Arad
Tel.: 0771-505.836
www.dataspot.ro

Tablou Startonight DualView - DTB039 — 271

Printurile din gama speciala Startonight Dual-View sunt reproduceri de calitate superioara ale celor mai populari si moderni artisti. Auto-iluminatia produsa de imaginile imprimate printr-o tehnologie speciala este vizibila doar in intuneric.

Pretul de pornire: 27,67
Pretul normal: 55,34

City Visual Group

City Visual
Armonia Center
Arad
Tel.: 0721 323 188
www.cityvisual.ro

Sedinta Foto — 80

O sedinta foto dureaza 1-2 ore, se trag 80-100 cadre din care se aleg cate va plac iar se prelucreaza din aceste 20. Toate celelalte imagini se vor livra pe CD, in format Jpeg. Fotografiile vor fi realizate de Valerian Ardelean.

Pretul de pornire: 250,00
Pretul normal: 500,00

Valerian Ardelean

Valerian Ardelean
Arad
valerian-ardelean.blogspot.com/

CANAPEA EXTENSILBILA — 212

imitatie piele culoare/negru cu lada dimensiuni : 241x85x144 suparafata canapea : 130/204

Pretul de pornire: 1.459,50
Pretul normal: 2.919,00

Best Mobila

CONFORT DESIGN PLUS S.R.L
POETULUI 1 C
Arad
Tel.: 0357/445907

jaluzele verticale-portocalii — 214

1. lungime 2m 2. inaltime 1,5 m 3. material: beata 4. culoare : portocaliu

Pretul de pornire: 151,50
Pretul normal: 303,00

EURO S.C. JORDAN S.R.L.

EUROJORDAN S.R.L.
CORNELIU COPOSU NR. 2
ARAD
Tel.: 0257/211250

Camasa de noapte unicat "Luxury Desire" — 100

Marime: 40 Culoare: crem Compozitia fibroasa: 96% saten, 4% elastan – dantela 100% poliamid

Pretul de pornire: 67,50
Pretul normal: 135,00

Naomi

SPRING MOMENT
Revolutiei 35
Arad
Tel.: 0257-251860

Seturi de lenjerie intima marca Sariana — 85

1. Set sutien + chilot; Sutien- Marimi: 75 B; 75 C; 85 C.Culoare: negru Chilot- Marime: 38; Culoare: negru

Pretul de pornire: 83,50
Pretul normal: 167,00

Naomi

SPRING MOMENT
Revolutiei 35
Arad
Tel.: 0257-251860

Craciun 2 persoane — 107

3 nopti de cazare in camere DB** ; Pensiune completa; Cina festiva din data de 25.12.2009; masa traditionala de Craciun; Piscina acoperita; Divertisment muzical; 24-27.12.2009.

Pretul de pornire: 450,00
Pretul normal: 900,00

Hotel Moneasa ***

SC REGINA NOPTII SRL HOTEL MONEASA
Moneasa
Tel.: 0257/ 313.151
www.hotelmoneasa.ro

Abonament Wellness — 249

Acet abonament permite accesul in zona wellness, zona in care clientul beneficiaza de piscina, sauna si jacuzzi, intr-un numar nelimitat de intrari, timp de o luna ! Oferta nu este valabila pentru Membrii Panoramic Gym

Pretul de pornire: 110,00
Pretul normal: 220,00

PanoramicGym

PANORAMIC GYM
Zona Industr. Micala
Arad
Tel.: 0357-445.904
www.panoramicgym.ro

Voucher — 237

Agentie Organizare Nunti si Evenimente, filmari, decor sali nunti/botez, marturii, invitatii de nunta. Ziua nuntii este ziua vietii tale si trebuie sa fie perfecta de aceea noi iti oferim un voucher de 2000lei.

Pretul de pornire: 1.000,00
Pretul normal: 2.000,00

Viviane Decor

Viviane Decor
Bdul Revolutiei Nr. 44
Arad
Tel.: 0722211171
www.viviannedecor.go.ro

Pachet 5 sedinte Electrostimulare — 267

O sauna profesionista ,moderna cu efecte benefice asupra organismului. Sub actiunea razelor infrarosii se activeaza procesul de transpiratie din interiorul corpului si astfel substantele nocive sunt impinse afara din corp prin pori. ! Oferta nu este valabila pentru Membrii Kastel Center SPA

Pretul de pornire: 122,50
Pretul normal: 245,00

KASTEL

KASTEL CENTER SPA
Zo.Industr.Micalacea 1 EST
Arad
Tel.: 0357-445.904
www.kastelcenterspa.ro

Abonament cotidian Jurnal Aradean — 317

Abonament cotidian Jurnal Aradean – 1 an de zile

Pretul de pornire: 84,50
Pretul normal: 169,00

INFORM MEDIA

INFORMMEDIA Arad Redactia Jurnal Aradean
Arad
Tel.: 0257 281 802
www.aradon.ro

Garnitura summer — 213

Garnitura summer compusa din 2 compente imbricate in stofa de calitate superioara. Dimensiune 251cm x 150cm. Cotta international la aceasta garnitura va face cadou patru perne dimensiune65 x 55, umplute cu tocatura de polivretorn si vata.

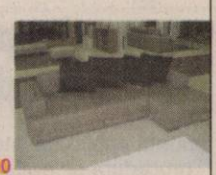

Pretul de pornire: 720,00
Pretul normal: 1.440,00

Cotta international
Str Bicaz Nr. 1-5
Arad
Tel.: 0257/278600

Revelion 2 persoane_HOTEL PHOENIX — 283

Hotel Phoenix este situat la intrarea în Arad, în proximitatea principalei căi de călătorie către şi dinspre apusul Europei. Restaurantul Phoenix oferă cu precădere preparate ale bucătăriei tradiţionale - româneşti dar şi internaţionale.

Pretul de pornire: 210,00
Pretul normal: 420,00

phoenix grup
calea aurel vlaicu nr 267
Arad

Abonament – tratament facial antirid — 210

Abonament –tratament facial antirid • 2 sedinte tratament ultrasunet • 1sedinta de peeling biologic

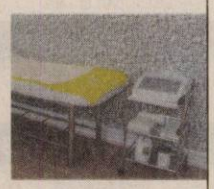

Pretul de pornire: 70,00
Pretul normal: 140,00

CALIPSO project

CALIPSO PROJECT
George Cosbuc
Arad
Tel.: 0756294540

Mobilier stejar albit — 260

Mobilier stejar albit Dimensiuni: -latime- 70 cm -adancime – 45,5 cm -inaltime -62 cm

Pretul de pornire: 189,50
Pretul normal: 379,00

PIASTRELLE
PASIUNE PENTRU DETALIU

PIASTRELLE SRL LUGOJ
Calea Timisorii 170
Arad
Tel.: 0357-442.912
www.piastrelle.ro

Pachet 5 conserve hrana caini Purina Happy Plus — 225

Pachet 5 conserve hrana caini Purina Happy Plus cu pui 1200 gr

Pretul de pornire: 15,00
Pretul normal: 30,00

Cosmetică canină şi Pensiune animale

STAN CORNELIA
Avrig Nr. 22
Arad
Tel.: 0723837705

DECESE

Cu inimile zdrobite de durere anunţăm încetarea din viaţă, după o grea suferinţă, a celui care a fost frate şi unchi

CRĂCIUN CONSTANTIN,
în vârstă de 55 ani.

Înmormântarea va avea loc astăzi, 7 decembrie 2009, ora 12,00, la Cimitirul din Grădişte.

Sora Aurelia, nepoata Gina şi strănepotul Alex

Cu adâncă durere în suflet anunţăm trecerea la cele veşnice dupa o grea şi lungă suferinţă a celei care a fost

FLORICA VĂSĂLAŞ
(născută ŞICULAN).

Înmormântare va avea loc astăzi, 7 decembrie, la Capela Cimitirului Ortdox Micălaca, ora 13,00.

Soţul Simion, fiul Florin cu soţia Eli şi nepotul Valentin

Cu nemărginită durere anunţăm trecerea la cele veşnice a iubitului nostru soţ, tată, bunic, unchi şi cumnat

din Cintei,
IOAN ŞUTEU,
85 ani,
fost deţinut politic.

Fie ca sufletul lui bun şi generos să-şi găsească liniştea în cereasca eternitate. Să-ţi fie ţărâna uşoară şi memoria binecuvântată! Înmormântarea va avea loc la Cintei, telefon 0257/359890.

Familia îndoliată Şuteu

Cu inimile zdrobite de durere, anunţăm plecarea dintre noi, la vârsta de 70 ani, după o lungă şi grea suferinţă, a scumpei noastre soţii, mamă, bunică

TURDA MARIA.

Ceremonia de înmormântare va avea loc astăzi, 7 decembrie 2009, ora 13,00, la Capela Demian din Cimitirul Eternitatea UTA.

Familia îndoliată

CONDOLEANŢE

Suntem alături de colegul nostru Robert Farkaş, în momentele grele pricinuite de decesul mamei. Sincere condoleanţe familiei!

Raiffeisen Bank Agenţia Teatru

În momentele dureroase determinate de dispariţia mamei suntem alături de colegul nostru Robert Farkaş, şi transmitem condoleanţe familiei îndoliate.

Raiffeisen Bank Agenţia Podgoria

Un ultim omagiu pentru cea care a fost draga noastră vecină

MARIA TURDA.

Dumnezeu să o odihnească în pace!

Familiile Milaş şi Bosneanu

Locatarii blocului Z22 sunt alături de familia îndurerată, la trecerea în eternitate a vecinei

MARIA TURDA.

Sincere condoleanţe familiei!

Împărtăşim durerea colegei noastre Florica Sulincianu la decesul soţului. Sincere condoleanţe!

Colectivul SGA Arad

Grea e suferinţă, dar mai grea e despărţirea de cea care ne-a fost soră, cumnată şi mătuşă

FLORICA VĂSĂLAŞ
(născută ŞICULAN).

Te vom păstra mereu vie în amintirea noastră!

Fam. îndoliate Şiculan şi Berlo

COMEMORĂRI

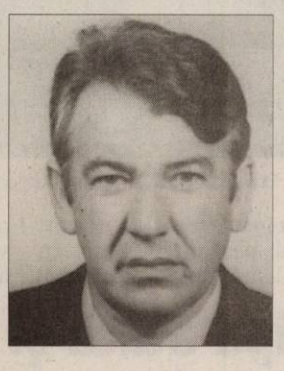

Azi ar fi trebuit să-ţi spunem La mulţi ani!, iubitul nostru fiu, soţ şi tată

OSVAT
ADRIAN DOREL,

dar nu-ţi putem spune, doar atât: Dumnezeu să te ierte şi să te odihnească în pace! Te vom iubi mereu!

Tatăl Aurel, soţia Felicia şi fiicele Adriana şi Mirela

S-au scurs şase săptămâni udate cu lacrimi şi multă suferinţă, de la trecerea în Împărăţia Cerurilor a dragei noastre mame

prof. ZENOVIA POZDĂRE.

Cei care doresc să fie alături de noi, să-i păstreze un moment de reculegere sunt aşteptaţi miercuri, 9 decembrie, ora 16,00, la Biserica Sfinţii Arhangheli Mihail şi Gavril din Micălaca (lângă piciorul podului). Dumnezeu să te odihnească în pace suflet blând!

Familia Pozdăre, veşnic îndoliată

O rugăciune către Dumnezeu, o lumânare aprinsă şi un gând pios la 2 ani de la despărţirea de tatăl

BUZURĂ LIVIU.

Dumnezeu să-l odihnească!

Fiul Cristian, nora Cristina şi nepoata Greta

A trecut o săptămână de când a plecat de lângă noi cea care a fost soţie dragă

prof. STOIAN KETI.

Mulţumim celor care au condus-o pe ultimul drum, duminică, 29 noiembrie 2009. Dumnezeu să o odihnească în pace!

Ing. Stoian Onoriu cu Alina, Patricia, Keti Mică şi Pompilia cu Alinica

Nimeni şi nimic nu poate alina suferinţa şi tristeţea din sufletul meu. Se împlinesc 6 luni de când dragul şi bunul meu soţ

LACI WESSER

îmi apare doar în vise. Cu ochii în lacrimi şi inima sfâşiată de durere îl rog pe Dumnezeu să-l ierte şi să-i dea odihnă veşnică!

Soţia Mariana

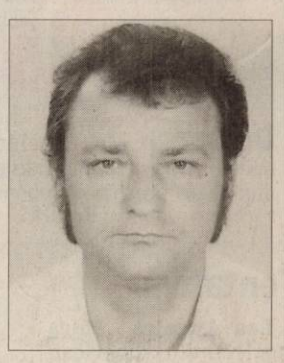

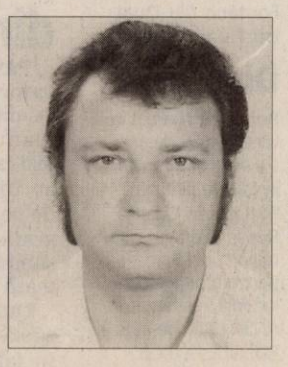

În 7 decembrie îl loc să-ţi spunem La mulţi ani dragul nostru fiu, soţ, tată, socru, frate, bunic şi ginere,

LACI WESSER

îţi spunem Dumnezeu să te ierte şi să te odihnească în pace! Se împlinesc 6 luni de când te-ai ridicat la ceruri. Te iubim şi nu te vom uita niciodată!

Familia

✝ După doi ani de tristeţe, dor şi lacrimi, îngenunchem din nou spre a înălţa o rugăciune pentru odihna sufletului celui care a fost iubitul nostru soţ, tată, socru şi frate

ing. BORBIL IOAN.

Fie ca Dumnezeu să-i răsplătească bunătatea, credinţa şi omenia aleasă, dăruindu-i pacea Lui cea veşnică!

Familia

SERVICII FUNERARE

IN MEMORIAM NON STOP!
KUKI - servicii funerare complete
Oferă toată gama de sicrie, accesorii şi servicii funerare la preţuri avantajoase.
- cameră toaletat
- cameră frigorifică
- capac frigorific
Transport Intern şi Internaţional
Contact: Arad, str. Mihai Eminescu, nr. 4 (în curte)
Tel: 0257/211.929, mob: 0723343964
www.inmemoriamkuki.com
(H-67178)

Preluarea anunţurilor pentru următoarea zi se face până la ora 15.00 la ambele sedii, cu excepţia anunţurilor de deces, care se primesc până la ora 18 .00, la sediul din Bd. Revoluţiei 81 .

RO STYL COMPANY
SERVICII FUNERARE
Arad, Str. Eminescu nr. 22
(lângă Poştă)
tel. 21.44.22,
mob. 0728.690.121
TOTUL ESTE NEGOCIABIL
Gratuit:
- capac frigorific (1 zi)
- transport sicriu gol în Arad
PLATA DUPĂ ÎNMORMÂNTARE
TRANSPORT INTERN ŞI EXTERN
(H-40043)

Anunţurile de deces se publică GRATUIT!

ÎMPRUMUTURI FINANCIARE

• **Ofertă! Valută** rapid cu 4% plata la final! Telefon 0721.492.429. 625445

DIVERSE

• **Cumpăr argint vechi, plata pe loc. Telefon 0746.640.350.** 625652

• **Cumpăr cupru** la 14 lei, alamă la 8 lei şi 50 de bani, baterii la 16 lei, pene vechi şi noi, şpan de alamă şi radiatoare vechi la 7 lei. 0758.506.342. 634940

• **Cumpăr cupru** la 14 lei, alamă la 8 lei şi 50 de bani, baterii la 16 lei, pene vechi şi noi, şpan de alamă, şi radiatoare vechi la 7 lei. 0748.912.117. 634949

• **Cumpăr pene** vechi şi noi, baterii uzate, cupru. Ofer preţ bun,0755.920.069. 625821

• **Cumpăr pene,** neferoase, baterii şi fier. Informaţii 0741435116. 637431

• **Vând ţuică** prună 52 garde, tărie calitate, foarte bună, 30 lei(Ron), 0357/888224. 634438

• **Vând acordeon** Hohner 120 başi, electronic şi staţie Vermona. 0748171292. 625805

• **Vând baloţi** lucernă, 10 lei/balot. Telefon 0755.813.837. 637584

• **Vând tablouri** - pictori consacraţi. Informaţii 0723268475. 608599

Program mica publicitate:
pe B-dul Revoluţiei, nr. 81
luni-vineri:
8.00-18.00,
duminică:
9.00-13.00,
pe Poetului 1C
(hala 36)
luni-vineri:
9.00-16.00.

www.Doliu.ro
Un ultim omagiu celor plecaţi dintre noi...

PE SCURT

● **Premieră.** Muzicianul Damian Drăghici a prezentat în premieră proiectul „Painting with music România", un concert de muzică clasică contemporană susţinut în scop caritabil pentru reconstrucţia Aşezămintelor Udricani, sâmbătă seară, la Ateneul Român din Bucureşti.

De sezon Moş Crăciunii au invadat marile centre comerciale şi străzile din mai toate oraşele europene, prevestind sărbătoarea Crăciunului. (Foto: EPA)

Tentativă

Los Angeles - Fiica muzicianului american Billy Joel, Alexa Ray, a fost internată la spital, în urma unei tentative de sinucidere, starea ei fiind stabilă. „În prezent se află sub supraveghere medicală. Asta este tot ce putem declara în acest moment", a spus Claire Mercuri. Alexa Ray este singurul copil al autorului piesei „Piano Man".

Colecţia Victoriei, furată

Londra - Noua colecţie de rochii a Victoriei a fost furată în timp ce era transportată către retailerul Neiman Marcus.

Transportul conţinea între 50 şi 75 de rochii, marca Victoria Beckham, care valorau aproximativ 575.000 de dolari.

Fosta membră a trupei Spice Girls s-a declarat devastată la aflarea veştii. Camioneta care transporta colecţia a fost jefuită după ce a părăsit sediul din Londra.

Fontana dei Quattro Fiumi (Foto: FAN)

Disperare

Roma - Un bărbat în vârstă de 50 de ani s-a aruncat sâmbătă în celebra fântână Fontana dei Quattro Fiumi, situată în piaţa Navona din Roma, pentru a obţine o locuinţă, relatează ANSA citată de AFP. Bărbatul s-a urcat pe opera lui Benini înainte de a se arunca în apa mică. Potrivit echipelor de intervenţie, acesta intenţiona să-l sensibilizeze astfel pe primarul Romei, Gianni Alemanno, pentru a primi o casă.

„Sunt în greva foamei de patru zile. Îi cer primarului o casă unde să trăiesc", le-a spus el medicilor. Suferind de hipotermie şi de răni superficiale, omul a fost internat.

sursa: NewsIN

Aniversare Ursul polar Knut se bucură de o masă pe cinste de ziua lui. Aceasta este cea de a treia aniversare a ursuleţului de la Grădina Zoologică din Berlin (Foto: EPA)

Despăgubiri pentru familii

Moscova - Familiile victimelor care şi-au pierdut viaţa în într-un restaurant din Perm (Urali) în noaptea de vineri spre sâmbătă, în urma unui incendiu provocat de un foc de artificii, vor primi circa 3.400 de dolari compensaţie, au anunţat sâmbătă autorităţile locale citate de RIA-Novosti.

Unul dintre proprietarii restaurantului şi directoarea au fost arestaţi pentru nerespectarea regulilor de securitate, a anunţat purtătorul de cuvânt al Comisiei de anchetă a Parchetului, Vladimir Markin, citat de AFP. Cel puţin 102 persoane au murit într-un restaurant din Perm (Urali) în noaptea de vineri spre sâmbătă, în urma unui incendiu provocat de un foc de artificii, cea mai gravă catastrofă de acest tip înregistrată în ultimii ani în Rusia. sursa: NewsIN

A renunţat la remake

■ Tom Hanks a refuzat să joace rolul principal în „Harvey", iar remake-ul a fost anulat.

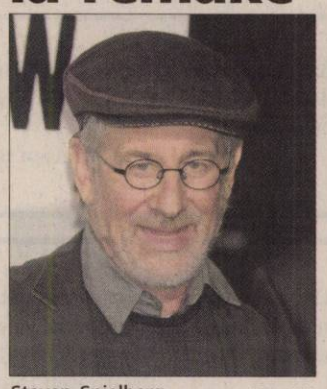

Steven Spielberg (Foto: FAN)

Los Angeles - Steven Spielberg a renunţat la ideea de a realiza un remake după clasica peliculă „Harvey", povestea unui bărbat excentric care are ca prieten imaginar un iepure înalt de doi metri, pentru că Tom Hanks nu a vrut să joace rolul principal, informează La Tercera.

Proiectul remake-ului a fost suspendat din cauza lui Tom Hanks, căruia nu i-a surâs ideea acestui film, considerând că pelicula originală este perfectă. În „Harvey" lansat în 1950, actorul James Stewart a avut rolul principal, cel al lui Elwood P. Dowd, un bărbat care are un prieten invizibil pe nume Harvey, un iepure mai mare decât normal.

Se pare că după ce protagonistul „Forrest Gump" a refuzat proiectul, Spielberg a încercat să îl convingă şi pe Robert Downey Jr., fără succes însă.

Filmul lansat în 1950 se bazează pe clasica piesă de teatru cu acelaşi nume scrisă de Mary Chase, care relatează viaţa unui bărbat excentric care este considerat nebun deoarece susţine că are ca prieten un iepure invizibil, înalt de doi metri.

sursa: NewsIN

Directorul Conservatorului din Paris, sub urmărire

Paris - Directorul Conservatorului naţional superior de muzică şi dans din Paris, pianistul Pascal Dumay, a fost plasat sub control judiciar, fiind bănuit că a descărcat de pe internet imagini pornografice cu minori, au anunţat sâmbătă surse judiciare, relatează AFP.

Dumay, 53 de ani, urmează să compară la 22 ianuarie în faţa tribunalului corecţional din Versailles, din vestul Parisului. El este bănuit că a descărcat intenţionat pe calculatorul său imagini cu caracter pornografic, care aveau în prim plan copii şi adolscenţi, potrivit aceleiaşi surse.

Arestat la începutul săptămânii de la domiciliul său din Paris, Pascal Dumay a fost prezentat Parchetului din Versailles miercuri, de unde a fost eliberat după ce a fost plasat sub control judiciar, având interdicţie de a intra în contact cu minori, potrivit aceleiaşi surse judiciare.

sursa: NewsIN

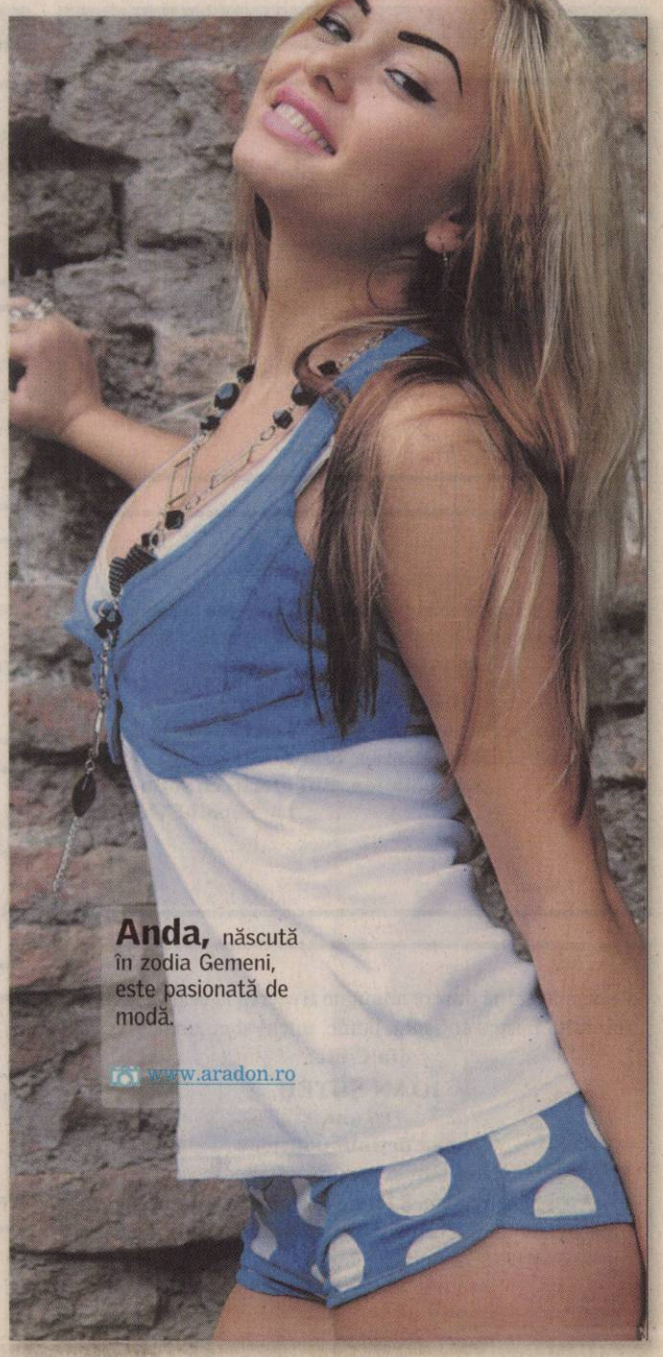

Anda, născută în zodia Gemeni, este pasionată de modă.

www.aradon.ro

Orient Express, ultima călătorie?

■ Trenul devenit legendă, Orient Express, ar putea dispărea după 125 de ani de activitate.

Orient Express, un tren devenit legendă (Foto: FAN)

Londra - Legendarul tren Orient Express va dispărea din orarele gărilor din Europa, după 125 de ani de la lansare, o consecinţă a dezvoltării serviciilor de transport alternative, cum ar fi liniile feroviare de mare viteză sau cursele aeriene la preţ redus, informează The Observer, în ediţia online.

Ultimul semnal de plecare pentru pasagerii Orient Express, serviciul feroviar pe linia Strasbourg - Viena, va suna săptămâna viitoare.

Faimosul tren va deveni istorie, perdant în lupta cu timpul şi mijloacele de transport de mare viteză. Numele său evocă asocieri cu luxul şi misterul, care le-au inspirat unor autori ca Agatha Christie şi Ian Fleming atmosfera perfectă pentru intrigi încărcate de suspans.

„Numele Orient Express va dispărea din orarul oficial al serviciului feroviar european, înainte de finalul acestui an, după 125 de ani", a spus Mark Smith, analist.

Linia Orient Express a fost lansată în 1883, când antreprenorul Georges Nagelmackers a pus în funcţiune lansat serviciul de transport.

Trenul circula de două ori pe săptămână, cu plecare din Paris, pe ruta Strasbourg-Viena-Budapesta-Bucureşti, punctul de destinaţie final fiind staţiunea Varna din Bulgaria.

Gripa porcină se extinde (Foto: EPA)

Gripa atacă şi gravidele

Bucureşti - O femeie însărcinată în luna a noua, din Sibiu, a fost diagnosticată cu gripă nouă, aceasta fiind spitalizată, Direcţia de Sănătate Publică (DSP) Sibiu anunţând, de asemenea, că în judeţ au mai fost confirmate alte trei cazuri de infectare cu virusul A/H1N1, la trei copii şi un adult. Femeia prezintă o formă uşoară a bolii, primeşte tratament antiviral şi a fost internată la Secţia de Boli Infecţioase a Spitalului Clinic Judeţean din Sibiu, ca măsură de securitate. Ea este, însă, aproape de finalul celor şapte zile în care este supravegheată de către medici şi nu prezintă probleme deosebite. De asemenea, au fost confirmaţi cu gripă, duminică la prânz, trei copii, dintre care doi sunt de la Şcoala Generală nr. 15 din Sibiu, unde au mai fost confirmate două cazuri săptămâna trecută, iar unul este de la Şcoala nr. 25, tot din municipiu. sursa: NewsIN

Miss Marta Ferriera Cadilha, competitoare la concursul Miss World, îşi arată abilităţile sportive în Africa de Sud la Johannesburg (Foto: EPA)

REACȚII
Condamnă intervenția jandarmilor /p.9

DIVIZARE
Cornel Secianschi anunță că divizarea companiei va fi definitivată până în 1 ianuarie **/p.3**

CONTROL
Lorena Barbă, șeful Protecției Consumatorului despre controlul furnizorilor de internet **/p.8**

SPECIAL
Ceri mai și ceri mai boboci /p.6

Astăzi: locuri de muncă /p. 13

E-MAIL:
redactia.jurnalaradean@informmedia.ro
adevaruldearad@informmedia.ro

publicitate.jurnalaradean@informmedia.ro
publicitate.adevarul@informmedia.ro

JURNAL ARĂDEAN

FONDAT 1989
APARE LA ARAD
☎ 0257/281.802
Anul XXI, nr. 5912
16 pagini • 1,2 lei

Marți
8 decembrie 2009

8°C
Vreme închisă, ploi
Dimineața · La prânz · Seara

Încă un termen la BERD

Arad (A.B.) - Încă o amânare la BERD. Circulația tramvaielor pe centrul Aradului mai are de așteptat, în condițiile în care și ultimul termen avansat a fost decalat. Primăria susține, totuși, că în această săptămână se vor efectua probe la linii. **/p.3**

Fără martori la audieri

Arad (I.C.) - Răsturnare de situație în cazul audierilor în dosarul Rohozneanu. Martorii propuși spre audiere de procuror, nu s-au prezentat ieri în fața instanței, deși au fost citați. Instanța a amânat audierile până pe 28 decembrie. **/p.8**

Cu pistolul pe masă

Chișineu Criș (I.C.) - Un tânăr de 21 de ani, din Bihor s-a ales cu o amendă din cauza unei arme pe care o deținea ilegal și pe care a scos-o pentru a se lăuda într-un local. **/p.8**

Fraude

Arad (A.P.) - Marius Băltărețu, director adjunct Garda Financiară Arad, explică modalitatea în care o firmă a reușit să fraudeze statul cu peste 1 milion de lei. **/p.5**

6 422225 000018
JURNAL ARĂDEAN
Arad, Str. Poetului Nr. 1C
0257-281802

Top 5

De la 1 octombrie, 142 mii de tinere se află în băncile facultăților economice. Plutonul este condus, cum era de așteptat, de ASE din București.

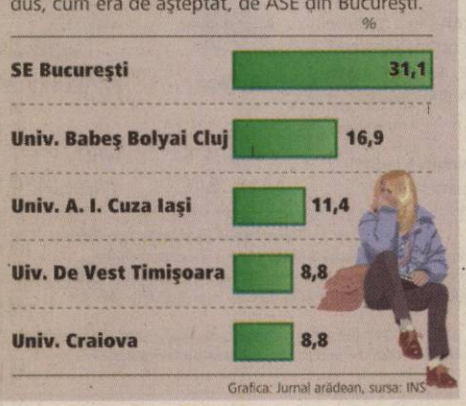

Grafica: Jurnal arădean, sursa: INS

Traian Băsescu rămâne

■ Băsescu: 50,33%, Geoană, 49,66%. În Județul Arad, Băsescu a câștigat cu 63,92%.

Simion Todoca
simion.todoca@informmedia.ro

Arad - Biroul Electoral Central a anunțat rezultatele finale ale alegerilor prezidențiale, după centralizarea voturilor din toate secțiile. Traian Băsescu- 50,33%; Mircea Geoană- 49,66% Prezența la vot a fost de 58.02%.Oficialii Biroului Electoral Central au anunțat că acestea sunt rezultatele finale, care urmează să fie trimise la Curtea Constituțională pentru validare. După ce, pe parcursul nopții, democrat-liberalii au susținut cu insistență, pe baza numărătorii paralele, că Traian Băsescu a ieșit câștigător, spectaculoasa răsturnare de situație a fost confirmată de către BEC, la anunțarea primelor rezultate parțiale, după centralizarea voturilor de la 95,40 % din secții :Traian Băsescu- 50, 43% ,Mircea Geoană- 49, 57% . La Arad, a fost, de asemenea, confirmat scorul dat de numărătoarea paralelă a echipelor PD-L Arad : Băsescu a câștigat cu un zdrobitor 63,92% (față de 36,07%), iar pe municipiu - 64,22% - 35,77%. PD-L a câștigat detașat, în toate orașele județului și în toate colegiile electorale. Prezența la vot în județ a fost de 57,32%. **/p.12**

Explozie Șase persoane au fost rănite, ieri, într-o explozie la o conductă de gaze de la o unitate militară din Sibiu. (Foto: NewsIn)

Arad: Poluanți în apă și sol

■ Nivelul poluării, deși este în scădere, depășește în unele zone limitele normale.

Arad (S.B.) - Prefectura a chemat la discuții conducerea instituțiilor care au atribuții în domeniul monitorizării poluării. Din rapoartele înaintate, se pare că nivelul poluării s-a menținut, în mare parte, în acest an, la nivelul celui de anul trecut, dar avem unele zone din județ, de genul celei din apropierea fostului Combinat chimic, unde încă gradul de poluare depășește limitele normale. În ceea ce privește calitatea aerului, monitorizată în mai multe zone din municipiu „valorile înregistrate de aceste stații nu au depășit pragurile de alertă", raportează APM Arad. **/p.8**

Impozitul pe mașini propus de Primărie, mai mare cu 20% față de nivelul stabilit de Guvern pentru anul viitor. **/p.5** (Foto: A.P.)

Universul Verde
Adresa: str. Pădurii nr. 24, (piața Obor)
Tel: 0257/270 090, Fax: 0357/408 345
E-mail: info@vignetoconsult.com.

Vă oferim toată gama de:
- Arbori și arbuști ornamentali
- Pomi fructiferi anul 3 în vas
- Butași struguri de masă

Tot materialul săditor este certificat și garantat

• Orar:
Luni-Sâmbătă 09:00 -13:00, 14:00 -18:00
Duminică 09:00 -12:00

Vă așteptăm

RECLAMĂ

REMEMBER

8 decembrie

1858 La Lourdes în sudul Franţei are loc o succesiune de 18 apariţii ale Sfintei Fecioare Maria în prezenţa adolescentei de doar 14 ani sfânta Bernadette Suobirous 1844 - 1879

1860 S-a născut Ion Dragalina, general (d. 1916)

1876 S-a născut Hortensia Papadat-Bengescu, scriitoare (d. 1955)

1876 S-a născut Constantin I. Moisil, istoric (d. 1958)

1922 S-a născut Lucian Freud, pictor şi grafician englez

Jim Morrison

1928 Este transmisă la Radio România prima conferinţă adresată femeilor

1936 S-a născut David Carradine, actor american de film (d. 2009)

1943 S-a născut Jim Morrison, solistul formaţiei „The Doorsüh (d. 1971)

BINE ATI VENIT!

● Lela Luca, Mihai Ruben, Popii Maria-Nicoleta, Ciuce Tudor, Calotescu Patricia, Zahoranszky Akos-Miklos, Bodnar Radu-Alexandru, Murariu Narcisa, Todorescu Fabian-Robert, Covaci Marius, Capră Gheorghe-Nicolae.

AU PLECAT DINTRE NOI

● Roitan Ioan (1926), Coita Aurel (1926), Staicu Florin (2009), Duca Mihai (1954).

PIETE, TÂRGURI

● Azi este zi de piaţă la Sebiş, Almaş, Apateu, Semlac, Sântana, Şilindia, Vârfurile. Târguri săptămânale se desfăşoară astăzi la Chişineu-Criş, Almaş, Şilindia şi Vârfurile.

SĂNĂTATE

● **MEDLINE SERVICE** - injecţii, pansamente, perfuzii, recoltări analize la domiciliu, 7 zile din 7. Tel. 0257.338.578; 0728.285.762; 0728.285.760.

SUDOKU

Reguli:

În fiecare bloc sunt câteva cifre între 1 şi 9, stabilite dinainte. Acestea trebuie completate cu cifrele lipsă, în aşa fel încât fiecare număr să figureze o singură dată. De asemenea, cifrele de la 1 la 9 trebuie să figureze o singură dată atât pe rândurile orizontale cât şi pe coloanele verticale ale celor nouă blocuri luate împreună.

ÎNCEPĂTORI

1		2				6		
	4	9		8	6	3		
	8		2		4		5	
7	3		1				6	
			6	7	9			
	2				3		7	5
	6		9		1		3	
		4	5	6		7	9	
		5				8		6

AVANSAŢI

	8			7		4		2
2		1						
	4		3		5		9	
		6		1		3	2	
4			5		3			
		5		9				
3			8			2		
			2				5	8
7							4	

ÎNCEPĂTORI

8	1	2	5	6	7	3	9	4
6	5	7	3	4	9	2	1	8
9	3	4	8	1	2	5	6	7
1	9	3	2	7	8	6	4	5
5	7	8	4	3	6	1	2	9
4	2	6	1	9	5	8	7	3
3	6	1	7	8	4	9	5	2
2	4	9	6	5	3	7	8	1
7	8	5	9	2	1	4	3	6

AVANSAŢI

8	6	2	5	3	7	4	9	1
5	9	7	4	8	1	2	3	6
3	4	1	6	9	2	7	5	8
6	7	9	2	4	3	8	1	5
4	2	8	1	6	5	9	7	3
1	3	5	8	7	9	6	2	4
2	8	3	7	1	6	5	4	9
7	1	6	9	5	4	3	8	2
9	5	4	3	2	8	1	6	7

UNDE MERGEM

CINEMA

DACIA

● „Inamicii publici" (SUA), orele 14; 17; 20.

ARTA

● „Amor dansant" (Franţa), orele 15; 17.30; 20.

TEATRE

TEATRUL CLASIC „IOAN SLAVICI"

● **„Tartuffe", de J. B. P. Moliere.** Regia – Dan Vasile; Decorul – Laurian Popa; Costumele – Luminiţa Penişoară (miercuri, 9 decembrie, ora 19)

CONCERTE

● **Candlelight Soirée.** Seară de muzică şi poezie cu harpista Bernadette Sara şi actorul Zoltan Lovas (marţi, 8 decembrie, ora 19, în sala mică de concerte a Palatului Cultural).

EXPOZITII

● Galeriile de Artă „Delta": Bienala internaţională de pictură, sculptură şi grafică, ediţia a II-a (9-17) ● Sala Clio (str. Horea, nr. 8): Bienala internaţională de pictură, sculptură şi grafică, ediţia a II-a (9-17) ● Complexul Muzeal Arad (Palatul Cultural, Piaţa G. Enescu 1): Expoziţia „Lemnul - natură, istorie, artă, stil" , deschisă în cadrul Secţiei Ştiinţele Naturii (orele 9-17) ● Muzeul de Artă Arad (str. Gh. Popa 2-4, et. II): Bienala internaţională de pictură, sculptură şi grafică, ediţia a II-a (9-17)

ÎNTRERUPERI DE CURENT

● **Miercuri, 9 decembrie 2009.** În Municipiul Arad, h 9-16: str. T. Ceontea, Barnuţiu, Margaretelor, Nicolae Ştefu, Băncilă, Voluntari, Mătăsari, Şelari (p), Calea Victoriei (p), Feleacului, Vuia, Deltei, Maica Sava, Alexandru Vlad, Moldovan; h 9-17.30: str. Clujului (p), Dorobanţilor (p), Ciorogariu (p), Griviţei (p). În judeţ, h 8-14: Ghioroc - zona viaduct; h 8-16: Nădlac (p), Ineu (Colonie); h 8.30-12: Chişineu Criş - str. Ştefan cel Mare, Plevna (p), Crişana (p); h 8.30-18: Dorobanţi (p); h 9-16: Săvârşin (p); h 9-17: Ghioroc - Redresori, Lipova - str. Semenic, Clujului, Eftimie Murgu, Mihai Eminescu.

HOROSCOP

BERBEC

Este posibil să apară probleme pe plan sentimental. Neînţelegerile se clarifică după o discuţie sinceră cu persoana iubită.

TAUR

Sunteţi foarte nervos din cauza unei veşti neplăcute de la persoana iubită. Dacă nu vă stăpâniţi impulsivitatea, puteţi declanşa discuţii aprinse cu cei din jur.

GEMENI

Astăzi nu sunteţi prea comunicativ şi ar fi bine să amânaţi întâlnirile de afaceri. Evitaţi activităţile care necesită luciditate şi putere de concentrare.

RAC

Doriţi să plecaţi într-o călătorie de afaceri, dar partenerul nu este de acord. S-ar putea ca atmosfera din cămin să se tensioneze.

LEU

Se pare că aveţi dificultăţi de concentrare, care vă reduc ramdamentul la locul de muncă. Reuşiţi să contribuiţi la dezamorsarea unei situaţii conflictuale dintre colegii de serviciu.

FECIOARA

Începeţi ziua plin de entuziasm şi vă simţiţi înstare să începeţi o nouă lucrare. Revine în actualitate o problemă căreia nu i-aţi acordat atenţia cuvenită cu câteva zile în urmă.

BALANŢA

Nu este momentul să vă asumaţi rolul de mediator într-un conflict. S-ar putea să greşiţi şi chiar să amplificaţi starea de tensiune.

SCORPION

Ar fi bine să nu vă asumaţi noi responsabilităţi. Se pare că nu aveţi energie nici pentru a termina ceea ce aţi început.

SĂGETĂTOR

Vă recomandăm să nu vă faceţi un plan strict pentru azi. Survin numeroase evenimente neprevăzute, care vă obligă să vă schimbaţi programul.

CAPRICORN

În prima parte a zilei, nervozitatea vă poate pune în situaţii delicate faţă de prieteni.

VĂRSĂTOR

În cursul dimineţii, s-ar putea ca şeful să vă admonesteze pentru că nu aţi terminat o lucrare la timp.

PEŞTI

Sunteţi preocupat de afaceri şi neglijaţi relaţiile sentimentale. Vă sfătuim să acordaţi mai mult timp partenerului de viaţă.

„Jurnal arădean" vă ascultă

Între orele 11.00-13.00, la telefonul 0257.280.943, redactorul nostru vă stă la dispoziţie.

Arad (L.S.) - Domnul **D.A.**, din Arad, bloc Y13, este nemulţumit de faptul că lângă punctul termic de pe strada Obedenaru, colţ cu Aleea Ulise, apa caldă fierbe parcă în locurile unde sunt plasaţi robineţii. „Mă uit în gropile alea şi văd cum aburește apa. E apă fierbinte care se pierde pe drum şi mă întreb cine o plăteşte. Mai mult ca sigur, noi, lucru care mă nemulţumeşte. Şi, mai mult, muncitorii de acolo spun că să rezolv eu problema, dacă pot. Inadmisibil" - spune cititorul nostru.

Doamna **A.P.**, din Arad, este revoltată pe cei de la „Vodafone", căci o „bombardează" cu SMS-uri. „Este adevărat că am intrat în acest joc, dar nu mai pot. Zilnic, primesc câte 4-5 mesaje, lucru care mă nemulţumeşte. Nu mă interesează nici Mercedesul lor şi nici marele premiu în euro. Să fie sănătoşi, dar pe mine să mă lase în pace. Nu-i mai suport, poate îi şi dau în judecată. Îmi vine să arunc telefonul în Mureş" - spune A.P.

Doamna **I.T.**, din Arad, reclamă faptul că - nici acum - lucrările de asfalate în cartierul Confecţii nu s-au terminat. „Nu înţeleg de ce se amână finalizarea lucrărilor. În zona blocurilor 24 şi 25 este dezastru.

Nici taximetrele nu mai vor să intre. S-a făcut o portiune, de la blocul 29, dar în două luni nu au fost în stare să termine vreo 200 de metri. A aşteptat primarul Falcă reînscăunarea lui Băsescu? Iată că a avut parte de ea. Acum, vom avea plăcuta surpriză să nu ne prindă Anul Nou în noroi?" - se întreabă cititoarea noastră.

CURSUL VALUTAR

Astăzi

Denumirea valutei	BNR	BCR		BRD		San Paolo IMI BANK		Banca Românească		MKB Romexterra Bank		Alpha Bank		Casa Schimb LUXOR	
		C	V	C	V	C	V	C	V	C	V	C	V	C	V
Euro	4,21	4,18	4,26	4,16	4,31	4,19	4,25	4,17	4,26	4,18	4,26	4,17	4,29	4,21	4,27
Dolar	2,84	2,77	2,88	2,78	2,90	2,83	2,88	2,83	2,88	2,80	2,89	2,72	2,87	2,81	2,88
Forint	0,0156	0,0152	0,0163	0,0146	0,0163	0,0153	0,0164	-	-	0,0152	0,0161	-	-	0,0157	0,0162
Gram aur	104,86	76,63													

Marţi, 8 decembrie 2009

Biserica ortodoxă
Cuv. Patapie şi Sofronie; Sf. Ap. Tihic, Cezar şi Onisifor (Dezlegare la ulei şi vin).

Biserica romano - catolică
Neprihănita Zămislire.

Biserica greco - catolică
Sf. Patapiu, c (+ sec VI).

VREMEA

marți

5° minim — 8° maxim

ARAD ON LINE http://meteo.aradon.ro
Prognoza meteo pentru Arad

Umiditate: 74%
Presiune:100 KPA
Precipitaţii: 20%
Vânt: 10 km/h
Direcţie vânt: S

Soarele răsare: 8:03
Soarele apune: 16:49

Prognoza meteo pentru astăzi:

Temperaturile se vor situa între 5 şi 8 grade. Vântul va sufla cu 18 km/h, dinspre SE.

Prognoza meteo pentru 3 zile:

Temperaturile minime vor fi cuprinse între -1 şi 5 grade, iar cele maxime între 4 şi 8 grade.

Temp. minime: -1 la 5°C
Temp. maxime: 4 la 8°C

marţi	miercuri	joi	vineri
Averse	Averse	Averse	Parţial noros
Min.: 5°C Max.:8°C	Min.: 3°C Max.:8°C	Min.: 2°C Max.:6°C	Min.: -1°C Max.:4°C

JURNAL ARĂDEAN
Auditat de BRAT
Str. Poetului nr. 1C, Arad
Reclamaţii difuzare: 0257/228586

Director editor: Mircea Ţişcă (8465)
Secretariat: 0257.281802 (centrala), fax - 0257.280655
Şef departament difuzare: Carmen Csordas
Marea publicitate: 0257.280904 (int. 8488)
Mica publicitate: 0257.210775
Tiparul executat la: SC Inform Media SRL, Calea Torontalului, DN 6, km 5,7, Timişoara

Editor coordonator: Adriana Barbu (8410)
Responsabil de număr: Leo Sfâra
Secretar general de redacţie: Gabriela Groza (8417) Departamente: Eveniment: Simona Butaru (8412), Monica Ardelean (8446), Alin Gherasim, Gerlinde Knap (8435); Politic: Tristan Mihuţa (8431), Simion Todoca (8425); Economic: Andreea Pintea (8419); Cultură, Învăţământ: Vasile Filip (8428); Social: Diana Duţu (8429); Sport: Daniel Scridon (8427), Adrian Härţău (8433), Leonard Sfâra (8434); Tehnoredactare: Ghizela Şerban, Ramona Vidulescu
REDACŢIE : tel. 0257.281802 (centrala); fax 0257.280655 (int. 8490), 0257.281797 (int.8489); e-mail:redactia.jurnalaradean@informmedia.ro, adevaruldearad@informmedia.ro, publicitate.jurnalaradean@informmedia.ro, publicitate.adevarul@informmedia.ro

PE SCURT

● Controale. Agenţii de ordine publică au controlat 14 sisteme de pază şi au aplanat şapte conflicte în urma activităţilor întreprinse. Aceştia au mai aplicat 15 sancţiuni în valoare de 9.700 de lei.

Fotografia ta în J.A.

Un căţel cu multă personalitate. El este Bruno, scumpul familiei. Pe lângă micile năzbâtii mai este şi un prieten adevărat! (Foto: FAN)

JURNAL ARĂDEAN Trimite-ne cele mai frumoase fotografii făcute de tine cu familia sau copiii tăi, cu animalul tău preferat sau orice fotografie interesantă surprinsă de aparatul de fotografiat şi o vei vedea publicată în Jurnal arădean. Fotografiile pot fi trimise pe e-mailul nostru: redactia.jurnalaradean@informmedia.ro

Aproape 100

Arad (A.G.) - Virusul gripal AH1N1 continuă să se răspândească în judeţul nostru. Medicii din cadrul Institutului Cantacuzino au mai confirmat ieri încă două persoane care s-au îmbolnăvit de gripă „porcină". În judeţul nostru numărul cazurilor confirmate se îndreaptă vertiginos spre cota 100, până în prezent existând 94 de cazuri. Conform Direcţiei de Sănătate Publică, grupa de vârstă cea mai afectată a fost cea a elevilor de liceu, 15-19 ani, existând 38 de cazuri confirmate. Urmează grupa de vârstă 10-14 ani, aici existând 12 bolnavi de gripă „porcină". Cea mai puţin afectată grupă de vârstă este 30-34 de ani, unde există doar trei persoane care au fost infectate cu noul virus gripal. Dintre cele 94 de cazuri confirmate, 82 bolnavi au fost deja vindecaţi.

Planificare

Arad (S.B.) - Consilierii judeţeni au aprobat, în cadrul celei mai recente şedinţe CJA, creditele de angajament pentru proiectele din cadrul Programului Operaţional Regional 2007-2013. Este vorba despre „Reabilitarea şi extinderea CIA Pecica - în evaluare", în suma totală de 3.647 mii lei, din care contribuţie fonduri externe nerambursabile 2.869 mii lei, respectiv, „Extinderea serviciului evaluare, îngrijire a copilului care a săvârşit fapte penale, prin înfiinţarea unui centru multifuncţional de consiliere şi educaţie - în fază pregătitoare", în sumă totală de 2.516.000 lei din care contribuţie fonduri externe nerambursabile 2.002.000 lei.

Modernizează calea de rulare (Foto: S.B.)

Investiţie de 100.000 euro la Aeroport

Arad (S.B.) - Aeroportul Arad are în vedere realizarea unei noi achiziţii de lucrări pentru repararea stratului de uzură de pe una dintre căile de rulare. Pentru contractul de „Achiziţie de lucrări refacere strat uzură asfalt, în grosime de 3 cm, Cale de rulare D la Aeroportul Internaţional Arad", instituţia este dispusă să plătească un preţ maxim de puţin peste 100.000 de euro. „Având în vedere starea actuală a Căii de rulare D, datorate degradărilor evolutive sub acţiunea factorilor climaterici, este necesară executarea lucrărilor de întreţinere specifice tipului de îmbrăcăminţi asfaltice, în vederea aducerii acestora la o stare normală de exploatare, care să asigure siguranţa operării aeronavelor şi echipamentelor de handling", se menţionează în documentaţia de licitaţie. Suprafaţa pe care se va turna un nou strat de asfalt este de peste 18.000 de metri pătraţi.

Se oficializează divizarea CET

■ Din 1 ianuarie, CET va fi oficial împărţit în două societăţi distincte, funcţionând separat.

ALIN GHERASIM
alin.gherasim@informmedia.ro

Din 1 ianuarie vom avea, oficial, două companii de termoficare (Foto A.G.)

Arad - Procesul de divizare a centralei termice arădene se apropie cu paşi repezi de finalizare. Din declaraţiile lui Cornel Secianschi, directorul CET, din data de 1 ianuarie cele două societăţi vor fi total separate, urmând să funcţioneze oficial independent una de cealaltă. „Am început deja divizarea propriu-zisă, urmând ca din data de 1 ianuarie să oficializăm despărţirea dintre CET Hidrocarburi şi CET Lignit. Chiar în zilele acestea discutăm împărţirea personalului între cele două noi societăţi", a declarat Cornel Secianschi. Inclusiv documentaţia pentru separarea CET este finalizată, fiecare dintre cele două societăţi având acum identitate fiscală separată.

S-au plătit datorii

Actuala conducere a societăţii de distribuire a agentului termic continuă campania de plată a datoriilor către furnizorii de materie primă şi către transportatori. În ultimele luni, CET a plătit din fonduri proprii, obţinute din comercializarea căldurii, 1,8 milioane de lei către SNLO Oltenia, pentru cărbunele achiziţionat de la această societate. Tot aproximativ 1,8 milioane de lei au plecat şi către conturile firmei care furnizează gaz metan. Alte 500.000 de lei au fost plătite către CFR Marfă. Cu toate acestea, datoriile CET către cei mai importanţi furnizori sunt, în continuare, uriaşe faţă de puterea de plată a companiei. „Datoriile pe care le mai avem se ridică la 49 de milioane de lei către SNLO, 23 de milioane către CFR Marfă pentru transportul materiei prime şi aproximativ patru milioane către compania furnizoare de gaz. La aceste datorii, se mai adaugă încă patru milioane de lei, bani pe care trebuie să îi plătim către Compania de Apă Arad", a mai adăugat Secianschi. În plus, se mai pregătesc achiziţii de materie primă pentru suplimentarea rezervei de stat. „Avem în stoc cărbunele necesar pentru a trece peste această iarnă. Dar am mai cumpărat 900 de tone de păcură şi săptămâna asta mai luăm alte 1.100 de tone pentru a asigura rezerva de stat", mai spune managerul CET.

URMEAZĂ MODERNIZĂRI?

Încă de la început, divizarea CET a urmărit modernizarea celor două centrale şi reducerea preţului de producere a gigacaloriei. După data de 1 ianuarie, CET Hidrocarburi va încerca accederea unor fonduri europene pe mediu, în valoare de 17 milioane de euro, bani nerambursabili, cu care se urmăreşte o modernizare totală a centralei. În schimb, pentru CET Lignit s-a pregătit o asociere cu o societate privată, în vederea introducerii de capital în centrale şi reţele. Până în momentul de faţă, 11 companii şi-au arătat interesul pentru asocierea cu CET Lignit, dar câştigătorul nu va fi aflat decât peste câteva luni, după ce toate procedurile de asociere vor fi finalizate.

Încă un termen la BERD

■ Primăria susţine acum că în această săptămână se fac probe la tramvaie pe centru.

Arad (A.B.) - Circulaţia tramvaielor pe centrul Aradului mai are de aşteptat, în condiţiile în care şi ultimul termen avansat a fost decalat. Se vorbea iniţial de începutul toamnei, apoi de finele lui octombrie, iar mai apoi de finele lui noiembrie. Tramvaiele se vor întoarce pe centru şi Aradul Nou, însă, cel mai devreme la mijlocul lunii decembrie. Iar acest nou termen este unul optimist.

Executivul ar trebui să-l impulsioneze, totuşi, pe contractantul lucrării, în condiţiile în care, potrivit contractului, prelungit şi el cu îngăduinţa BERD, toate lucrările ar trebui finalizate până la sfârşitul lui decembrie.

Primul termen final al lucrării BERD era stabilit pentru vara lui 2009. Nimic nu a fost, însă, ca la carte în privinţa aceste lucrări, aşa că amânările au venit unele după altele.

Până de Crăciun

Petru Cuvineanu, directorul tehnic al CTP, susţinea încă de la mijocul lunii trecute că se pregăteşte pentru deschiderea circulaţiei tramvaielor pe Aradul Nou, dar era sigur că pe centru tramvaiele nu vor circula la începutul lui decembrie.

Chiar şi după atâtea amânări, executivul e optimist. Corina Drăghici, purtătorul de cuvânt al Primăriei, susţine că muncitorii ar trebui, teoretic, să termine lucrarea la linii, după care vor urma probe la tramvaie şi, doar mai apoi, se va relua circulaţia acestora. „În această săptămână se fac probe la tramvai", ne-a asigurat Drăghici, care speră că, până la Crăciun, tramvaiul lui Moş Crăciun va putea circula şi el pe centru.

CJA cumpără autoutilitare

■ Consiliul Judeţean se dotează cu trei autoutilitare pentru serviciul de drumuri şi poduri.

Autoutilitarele vor fi folosite de serviciul de drumuri şi poduri (Foto: JA)

Arad (S.B.) - Consiliul Judeţean intenţionează să achiziţioneze trei autoutilitare, banii pentru dotări fiind alocaţi de aleşii judeţeni în cadrul celei mai recente rectificări bugetare. Autoutilitarele sunt necesare pentru „activitatea pe toată reţeaua de drumuri judeţene a serviciului de administrare drumuri şi poduri", au fost informaţi, la vremea respectivă, consilierii.

Valoarea estimată a achiziţiei a fost anunţată la 202.500 lei, dar criteriul esenţial în funcţie de care se va desemna câştigătorul licitaţiei este preţul cel mai mic solicitat pentru autovehicule. Totodată, „garanţia va fi de minim 2 ani fără limită de kilometri, minim 12 ani pentru caroserie (anticoroziune) şi minim 5 ani pentru vopsea", se menţionează în documentaţia de licitaţie.

Pe lista dotărilor minime solicitate se regăsesc, pe lângă cele legate de siguranţă, şi unele mai speciale. Autoutilitara trebuie să aibă în dotarea standard şi aer condiţionat, geamuri electrice faţă, faruri de ceaţă, volan şi scaun şofer reglabil pe înălţime, oglinzi exterioare electrice şi încălzite, radio cu CD şi... vopsea metalizată.

Mirela Petrean
11 decembrie 2009 ora 21
NO NAME –
Ştrandul Neptun Arad
Rezervări la telefon
0729-898897
Organizăm revelion 2010
(H-640464)

AICI E LOCUL CARIEREI TALE!
www.romjob.ro
PORTAL NATIONAL DE LOCURI DE MUNCĂ

PROMOŢIE 10%
reducere din costul tratamentului dacă te prezinţi cu talonul decupat
Tratament fără operaţie pentru
HEMOROIZI şi FISURI ANALE
Tratamentul RBL + Infrared Coagulation considerat cel mai eficient pe plan mondial !!!
Colonoscopie şi Ecografie Abdominală Gratuite în cadrul tratamentului!
ProctoMed clinics
ARAD: 0257 -213 888
www.proctomed.ro
Calea Romanilor Nr.26A
Bucureşti - Galaţi - Cluj - Piteşti - Focşani Ploieşti - Suceava - Brăila - Bacău
RECLAMĂ

PE SCURT

• E vremea colindelor! În buna tradiție a sărbătorilor de iarnă, duminică, 6 decembrie, copiii grădiniței PN. 15 Arad însoțiți de educ. Mariana Maliţa şi Silvia Grui au prezentat un minunat program de colinzi şi poezii de Moş Nicolae la Biserica ortodoxă Aradul-Nou. Alături de micuții grădinari au fost prezenți și elevii clasei a XII-a, însoțiți de ing. Gina Vlad. În încheierea programului, copiii au fost răsplătiți cu dulciuri.

Noi locuinţe ANL în judeţ

Arad (G.K.) - În luna noiembrie, Agenţia Naţională pentru Locuinţe a recepţionat în judeţul nostru 106 unităţi locative, astfel: 64 în Lipova, pe strada Petru Maior, 42 în Sebiş, pe Calea Aradului. Apartamentele au fost finalizate în cadrul Programului Locuinţe pentru tineri, destinate închirierii, ce se adresează tinerilor care nu işi permit să cumpere un apartament sau să închirieze o locuinţă de pe piaţa liberă. Blocurile au 3-4 etaje şi sunt împărţite în garsoniere şi apartamente cu 2 sau 3 camere. După finalizare, ANL predă locuinţele primăriilor, urmând ca acestea să le repartizeze tinerilor care îndeplinesc condiţiile pentru a putea primi o casă. Locuinţele se acordă tinerilor cu vârsta între 18 şi 35 de ani, care nu au un apartament în proprietate sau cărora nu le-a fost repartizată o locuinţă prin acest program. De asemenea, solicitanţii trebuie să fie încadraţi cu contract de muncă şi să-şi desfăşoare activitatea în localitatea respectivă. La Sebiş, Primăria are 120 de solicitări pentru apartamente ANL. „Noile locuinţe, recepţionate în noiembrie, ne vor fi predate prin februarie. Apoi vom începe, conform legii, procedura de atribuire a acestora, atribuire care se va face către cei care îndeplinesc criteriile stabilite de Consiliul Local", ne spune primarul Sebişului, Gheorghe Feieş (foto).

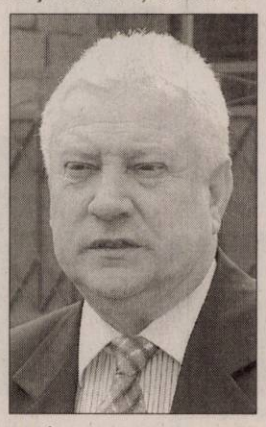

Cuvinte norocoase!

Concursul „Cuvinte norocoase!" continuă. Completaţi toate integramele din perioada 4-15 decembrie a.c. şi trimiteţi-le, împreună cu un (singur) talon de concurs, pe care îl găsiţi alături, pe adresa JURNAL (str. Poetului nr. 1C sau B-dul Revoluţiei nr. 81), până în data de 21 decembrie a.c. Plicurile cu cele 12 integrame completate şi talonul de concurs aferent, completat la toate rubricile, pot fi depuse şi direct la sediul Redacţiei. În urma unei extrageri care va avea loc în data de 22 decembrie a.c., cel mai norocos fidel al integramelor va câştiga un obiect de uz casnic. Extragerea va avea loc în prezenţa unei comisii. La acest concurs nu pot participa angajaţii Inform Media şi nici rudele acestora de gradele I şi II.

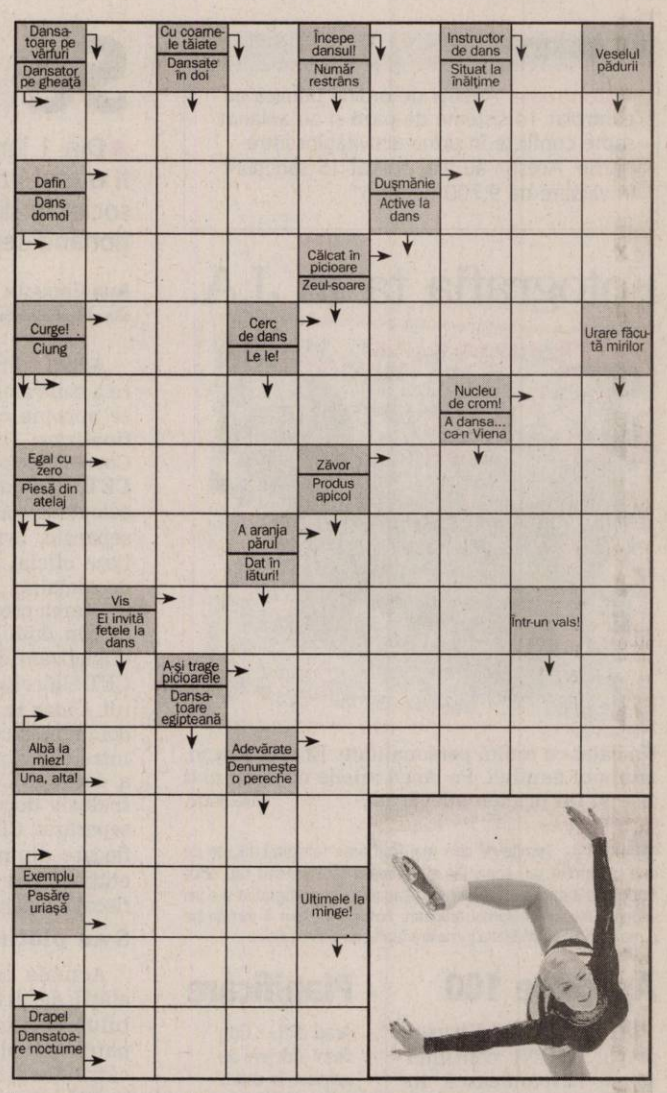

RETETA ZILEI

Tort de clătite cu portocale şi frişcă

Ingrediente: 5 foi de clătite , 450 ml frişcă nebătută, 6 portocale, 175 g caramele, 50 g miez de nucă sau alune, pentru decor, 1 portocală, curăţată şi desfăcută felii, pentru decor. Siropul caramel: caramelele şi frişcă lichidă. Mod de preparare: Puneţi 2 linguri de frişcă lichidă şi caramelele într-o cratiţă. Fierbeţi la foc mic 6-8 minute până se topesc. Lăsaţi să stea 1 minut. Puneţi restul de frişcă nebătută într-un vas şi bateţi până începe să se întărească. Curăţaţi portocalele şi desfaceţi-le felii. Puneţi o foaie de clătită pe un platou, acoperiţi-o cu puţină frişcă şi câteva felii de portocală. Repetaţi operaţia cu următoarele straturi până consumaţi toate ingredientele, terminând cu o clătită goală. Aşezaţi nucile sau alunele şi feliile de portocale pe ultima clătită şi turnaţi deasupra sosul de caramele. Poftă bună!

ARAD ON LINE aradon.ro
Pentru mai multe reţete: http:/www.culinar.ro

CITIRE APOMETRE

• **Miercuri 09 decembrie 2009.** Cartierul Sânicolaul Mic - Pescăruş, cartierul Subcetate - Cetăţii, Diogene, Părului, Micşunelelor, Gladiator, Pompei, Hector, Marte, Troiei, Cezar, Santinelei, Infanteriei, Achile, 13 Martiri, Trompetei, Radu de la Afumaţi, cartierul Micălaca - Prutului, Podgoriei, Crizantemelor, Caraiman, Zoe, Amurgului, Constanţa, Junilor, Păuliş, Şiriei, Argeş, Lipovei, Păstorului, Zefir, cartierul Grădişte - Vişinului, Z. Moricz, Bradului, Zmeurei, cartierul Poltura - Turdei, Jiului, Oltului, Retezat, Moldovei, Bucovinei, T. Arpad, Cireşoaiei, Negoi, Corbului, Poetului, cartierul Gai - Fântânii, Concordiei, Nouă, Faurilor, Şt. Teneţchi, Laptelui, Călţunaş, Alexandru cel Bun, cartierul Bujac - P. Maior, Bucureşti, Sânzâienelor, Mălin, Câmpeni, Tiberiu, Veneţiei, zona Centru - A. Şaguna cu soţ, A. Karoly, A. Şaguna fără soţ, B. Bartok, calea Victoriei, A. Vuia, Deltei, H. Sava.

Soluţia integramei din numărul precedent: V – A – D – C – ARIPIOARE – ALUNAR – R – AB – CARENE – ILAR – SAT – SEA – IO – GE – E – TATUCA – SS – CA – ATA – TIV – PN – T – CIRIPEALA – CALA – ROS – UL – AU – EB – N – STOPA – IBIS

Nume.....Prenume.....
Adresa.....
Tel.....Localitatea.....
Sunteţi abonat la Jurnalul arădean? DA ☐ NU ☐
JURNAL ARĂDEAN

PROGRAME TV

TVR 1

07:00 **Telejurnal.** Sport
07:30 **Ştii sport?** (r)
08:00 **Trezirea la apel!** (l)
09:00 **Telejurnal**
09:15 **Trezirea la apel!** (ll)
10:10 **Don Juan îndrăgostit**
11:15 **Spune-mi ce te doare.** (r)
11:50 **Să numeri miliardele!** (SUA, 2009) Criza financiară a obligat Statele Unite să investească miliarde pentru acoperirea deficitului. Filmul investighează cauzele acestui deficit, dar încearcă să găsească şi soluţii.
12:50 **Amintiri din istorie**
13:00 **Miezul zilei**
14:00 **Telejurnal.** Sport
14:45 **Poveşti cu lipici pentru cei mici**
15:30 **Rom european**
16:00 **Kronika**
17:10 **Furtună la palat.** (s)
18:20 **Atunci şi acum**
19:00 **SuperFotbal.** UEFA Champions League
19:40 **Sport**
20:00 **Telejurnal.** Meteo
21:10 **Studio fotbal.** UEFA Champions League
21:40 **Fotbal.** UEFA Champions League. Meci 1 (21:45)
23:50 **Studio fotbal.** UEFA Champions League. The UEFA Champions League – sau, mai simplu Liga Campionilor, Cupa Europeană – este o competiţie anuală de fotbal organizată de UEFA din 1955 încoace pentru cluburile fotbalistice de top din Europa
00:15 **Telejurnal.** Sport Meteo
00:30 **Fotbal.** UEFA Champions League. Faza grupelor. Rezumatele zilei
02:00 **REVIZIE TEHNICA**

PRO TV

07:00 **Ştirile Pro Tv.**
10:15 **Cum să trăieşti fericirea.** (r)
12:00 **Tânăr şi nelinştit.**, ep. 3630 (r) Cu zeci de premii, cu actori ce îşi trăiesc viaţa pe platourile de filmare, identificându-se cu personajele, cu căsătorii, divorţuri ca-n filmele care se respectă, cu controverse ce-i uimesc chiar şi pe cei mai mari admiratori, serialul continuă să reprezinte un miracol, un univers care a cuprins şi a cucerit milioane de telespectatori.
13:00 **Ştirile Pro Tv.**
13:45 **Zâmbete într-o pastilă**
14:15 **Crimă în Greenwich.** (thriller, SUA 2002). Moş Crăciun există!
16:00 **Tânăr şi nelinştit**
17:00 **Ştirile Pro Tv.** Vremea
17:45 **Happy Hour**
19:00 **Ştirile Pro Tv.** Sport
20:30 **Frumuseţe pe muchie de cuţit**
22:15 **State de România.**, Povestea lui State Potcoavaru (Gheorghe Visu) a început la Paris în 2007 si nu putea sa se continue in alta parte.
23:30 **Ştirile Pro Tv**
00:00 **CSI Miami**
01:00 **Apropo Tv.** (r)
02:00 **Ce se întâmplă, doctore?** (r)
03:00 **Ştirile Pro Tv.** (r)
04:15 **State de România.** (r)
06:00 **Happy Hour.** (r) O oră de veselie cu muzică live, dans, poveşti de viaţă deosebite, interviuri cu cele mai mediatizate vedete ale momentului, informaţii în premieră, dar şi întâmplări impresionante care se vor petrece chiar în studio

ANTENA 1

06:00 **Observator**
08:00 **'Neatza.**
10:00 **În gura presei.** cu Mircea Badea
11:00 **Întâmplări hazlii**
12:00 **Furtună în Paradis**
13:00 **Observator**
13:00 **Observator**
14:00 **Familia Bundy.** Famoasă şi dusă cu sorcova. Aşa s-ar putea rezuma Familia Bundy, una total ţăcănită în care doar câinele are capul pe umeri. Tatăl este leneş, obsedat de decolteuri şi de fotbal american şi trăieşte de pe urmele de pantofi ale altora. Mama este o cheltuitoare fără margini şi o calamitate în bucătărie.
14:30 **Frumusete mortală.** (poliţist, SUA 1973) Regia: Jeannot Szwarc Cu: Peter Falk, Vera Miles, Martin Sheen
16:00 **Observator**
17:00 **Acces Direct**
19:00 **Observator.** Sport
20:30 **Divertisment: Cântă, dacă poţi!**
23:00 **Observator.** Sport Meteo
23:45 **Un Show Păcătos**
01:00 **Familia Bundy.** (r)
01:30 **Sport.** (r)
01:50 **Columbo.** (r)
03:00 **Furtună în Paradis.** (r)
03:45 **Acces Direct.** (r) Un show axat pe actualitatea de zi cu zi, în care "vedete" vor fi oamenii obişnuiţi, cu problemele, bucuriile, grijile şi întâmplările lor ieşite din comun. Protagonişti vor fi reporterii speciali, care vor aduce în atenţia telespectatorilor, precum şi a publicului din platou, cazuri impresionante de viaţă, subiecte sociale, dar şi ştiri mondene din

HBO

07:45 **Distracţie americană.** Dramă, SUA, 2007. Cu: Carlton Bluford, Aaron Yoo, Olesya Rulin
09:30 **Manuela şi Manuel.** Comedie, Porto Rico, 2007. Cu: Humberto Busto
11:05 **Dansul dragostei 2.** Dramă, SUA, 2008. Cu: Briana Evigan, Robert Hoffman, Cassie Ventura, Will Kemp
12:40 **Omul de serviciu.** Comedie, SUA, 2008. Cu: Phillip Vaden
14:05 **Fiul mai mare.** Comedie, SUA, 2006. Cu: Rade Serbedzija, Shane West
15:35 **Supercâine.** Animaţie, SUA, 2007. Cu: James Belushi, Peter Dinklage
16:55 **Schimbare de roluri.** Comedie, Franţa, 2008. Cu: Dany Boon, Sophie Marceau
18:30 **În Maroc.** Comedie, Italia, 2007. Cu: Valerio Mastandrea
20:00 **Indiana Jones şi regatul craniului de cristal.** Aventuri, SUA, 2008. Regia: Steven Spielberg. Cu: Harrison Ford, Cate Blanchett, Karen Allen, Ray Winstone, John Hurt
22:00 **Prăbuşirea casei Saddam - Prima parte.** Dramă, Marea Britanie, 2008. Regia: Alex Holmes. Cu: Yigal Naor, Shohreh Aghdashloo, Makram Khoury, Philip Arditi, Mounir Margoum
23:05 **Prăbuşirea casei Saddam - A doua parte.** Dramă, Marea Britanie, 2008. Cu: Yigal Naor, Shohreh Aghdashloo, Makram Khoury, Philip Arditi, Mounir Margoum
00:10 **Panică la Hollywood.** Comedie, SUA, 2008

TVR 2

07:00 Carabinieri (r) 08:10 Atenţie, se cântă! (r) 09:30 Oraşele lumii (r) 10:10 Întâlnire pe 2 11:30 Telejurnal Ştiri Sport 12:00 Berlin, Berlin (r) 12:30 Telejurnal 12:45 Elisa (serial, Italia, 2003) 13:45 Poate nu ştiai 14:30 Tribuna partidelor parlamentare 15:00 Împreună în Europa. Emisiune în limba germană 16:00 Carabinieri (s) 17:00 Polo: România – Serbia, meci din Liga Mondială. 18:15 Volei: Dinamo Bucureşti – ZOK Split (Croaţia), meci retur din sferturile de finală ale Cupei Europei la Volei Feminin.

AXN

07:00 Crezi că ştii să dansezi? III 07:55 Zoom 08:00 Schimbul trei VI Dramă, SUA, 2004 09:00 Dispăruţi III Poliţist, SUA, 2005 10:00 Sue Thomas II Poliţist, SUA, 2003. 10:55 Zoom 11:00 Schimbul trei VI 12:00 Foc sălbatic IV Dramă, SUA, 2008. 13:00 Dispăruţi III 14:00 Stargate: Atlantis I 15:00 Stargate: Atlantis I 16:00 Crezi că ştii să dansezi? 16:55 Zoom 17:00 Joan din Arcadia II 18:00 Mesaje de dincolo III 19:00 Stargate: Atlantis II 20:00 Stargate: Atlantis II 20:55 Zoom

CINEMAX

07:00 Un bilet pentru Korsor 08:45 Afacerea Thomas Crown. Thomas Crown este un excentric milionar din Boston care plănuieşte să treacă la organizarea unui jaf într-o bancă pentru a protesta pentru că face parte din sistem. 10:25 Insula lui Pascali 12:05 Genunchiul lui Claire 13:50 Martin şi Lewis 15:20 Vise americane 17:05 Pune-ţi o dorinţă 18:50 Un grădinar face carieră 21:00 Despărţirea 22:35 Hoţi şi mincinoşi 00:30 8 Mile 02:20 Povestea unei fete

PRIMA TV

07:00 Dragoste în stil indian - telenovela, India 07:30 Tarzan în centrul Pamantului (r) 08:20 Sport cu Florentina 08:30 Teleshoping 09:00 Doi extraterestri diabolici (r) 11:30 Tarzan în centrul Pamantului - serial aventura, SUA 12:30 Teleshopping 13:00 Camera de ras 13:30 Teleshopping 14:00 Saturn 3 (SF, Anglia 1980) 16:00 Cireasa de pe tort (r) 17:00 Trasnitii (r) 18:00 Focus 18 19:00 Focus Sport 19:30 Copiii spun lucruri trasnite 20:30 10,5 pe scara Richter (actiune, S.U.A. 2004)

PRO CINEMA

08:00 Din culisele Hollywood-ului (s) 08:30 Crimele din Midsomer: Crima din ziua de Sf. Malley (r) 10:30 Paza de coastă (r) 11:30 Happy Hour (redifuzare) 13:00 Teo (r) 14:15 Dădaca (s) (r) 14:45 Bau Bau: Greşeli din lumea filmului (s) 15:15 Teleshopping 15:30 Veronica (r) 16:30 Dădaca (s) 17:00 Crimele din Midsomer: Ultima corespondenţă (crimă, Marea Britanie, 1997) 19:00 Paza de coastă (s) 20:00 Robin Cook: Invazia, partea a II-a 22:00 Pungaşi la drumul mare (comedie)

ANTENA 2

07:15 Vorbe grele (r) 09:00 Azi in trecut 09:05 Rai da' buni (r) 11:15 It's show time (r) 11:30 Celebri sau nu la Mihaela Tatu (r) 13:00 Agentul VIP (r) 15:00 Traieste Sanatos 16:45 Adevar sau baliverne 18:00 Celebri sau nu la Mihaela Tatu 19:10 It' s show time 19:30 Rai da' buni (emisiune prezentata de Mihai Morar) 20:30 La Tinta 20:45 Vorbe grele 22:00 Agentul VIP (emisiune prezentata de Cristian Brancu) 23:30 It' s show time (r) 23:45 Rai da' buni (r) 00:45 Vorbe grele (r)

ACASĂ

05:30 Paradisul blestemat (r) (s) 07:30 În numele iubirii (r) (s) 08:30 Dona Barbara (r) (s) 09:45 Celebritate (s) 11:00 Tequila cu suflet de femeie (s) 12:15 Răzbunarea Victoriei (s) 13:30 Teleshopping 13:45 Aniela (r) (s) 15:15 Reţeta de ACASĂ 15:30 Paradisul blestemat (s) 16:25 Vremea de ACASĂ 16:30 Paradisul blestemat (s) 17:30 Poveştiri adevărate - emisiune cu poveşti reale despre viaţă 18:30 În numele iubirii (s) 19:30 Dona Barbara (s) 20:30 Aniela (s) 22:00 Fără sâni nu există Paradis (s)

B1

07:00 710 (matinal) cu Irene Pîrvu şi Alexandru Conovaru, rubrica mondenă cu Luminiţa Nicole Anghel 09:30 Teleshopping 10:00 Naşul (r) 12:00 ŞTIRI cu Ioana Reit 12:30 Teleshopping 13:30 Casamea.ro (r) 14:00 EVENIMENTELE ZILEI moderator Alina Stancu. Invitaţi permanenţi: Mircea Marian şi Horia Ghibuţiu 18:00 6! VINE PRESA cu Livia Dilă şi Mbela Nzuzi, monden Roxana Iliescu, sport Dan Dumitrescu 20:00 NAŞUL realizator Radu Moraru (în direct) 00:00 6! Vine Presa (r)

HALLMARK

08:00 Războiul Lui Foyle 10:00 McBride: Mereu credincios 12:00 Fiicele lui Mcleod 14:00 Războiul Lui Foyle 16:00 Vizitatorul de Crăciun. O familie, aflată în doliu după moartea celui mai tânăr fiu în Războiul din Golf, este hotărâtă să readucă bucuria în casă pentru Crăciunul ce se apropie. Aceasta se întâmplă într-un fel total neaşteptat după ce îl invită pentru sărbători pe un misterios străin. 18:00 AMY 19:00 Jordan 20:00 Neveste de Hollywood 22:00 Ruj roşu pentru zile negre

Scoala de Soferi Autorizata ARR
OFERTA ! CUSTOM
categoria : B
Cel mai mic tarif 490 lei
Inclus: Orele de conducere, carburantul,orele de legislatie rutiera, imprimatele pentru dosar, simularea examenului teoretic pe calculatoare cu monitoare TOUCH SCREEN, program similar cu cel de la politie.
INSCRIERI ZILNIC ! PLATA si in RATE !
Tel: 0740972900 ; 0727476767
Tel : 0257 254196 www.custom.go.ro
www.aradon.ro

Ocazie
14 locuri pentru REVELION 2010 - Hotel ARAD
NOU
Puteţi participa la „POMANA PORCULUI" - organizată la TERASA ARAD
Informaţii la telefon - 0744 590715 - 0723 478167
VĂ AŞTEPTĂM PENTRU A PETRECE ÎMPREUNĂ SĂRBĂTORI DE NEUITAT!
(H-640617)

Intreprindere în domeniul automotive din Zona Industriala Vest angajează femeie de servici cu experienţă, pentru jumătate de normă. Informaţii la telefon 0734712707.
(H-633065)

Licitaţie publică

TĂNASĂ ŞI ASOCIAŢII SPRL, lichidator judiciar al SC STANDARD COM SRL, anunţă scoaterea la vânzare prin licitaţie publică a bunului imobil aflat în proprietatea SC STANDARD COM SRL, constând în spaţiu comercial situat în Arad, Calea Aurel Vlaicu nr.153-163, bloc 7, parter, jud.Arad, cu o suprafaţa utilă de 338 mp., în valoare de 2.488.000 lei exclusiv TVA şi a bunurilor mobile de natură mijloacelor fixe şi a obiectelor de inventar în valoare de 51.859 lei exclusiv TVA, conform cu Publicaţia de vânzare emisă cu această ocazie. Licitaţiile sunt organizate săptămânal, în fiecare zi de luni, ora 16.00, la sediul lichidatorului judiciar din Bucuresti, Bd.Unirii nr.78, bl.J2, sc.2, et.5, ap.47, sector 3, locul unde se depun şi documentele de înscriere la licitaţie mentionate în caietul de sarcini, cel târziu până în preziua lucrătoare, ora 12.00. În situaţia în care sunt identificate oferte de cumpărare la valori mai mici decât cele menţionate, va fi convocată Adunarea creditorilor SC STANDARD COM SRL în vederea punerii în discuţie a validării acestora. Date suplimentare privind bunurile scoase la vânzare, condiţiile de înscriere la licitaţie precum şi modul de organizare a acesteia se pot obţine din caietul de sarcini întocmit de lichidatorul judiciar. Costul unui caiet de sarcini este de 2.000,00 lei, iar taxa de participare la licitaţie este de 100,00 lei. Achiziţionarea caietului de sarcini şi plata taxei de participare la licitaţie sunt obligatorii pentru toţi participanţii la licitaţie. Caietul de sarcini se poate achiziţiona de la sediul lichidatorului judiciar. Relaţii suplimentare se pot obţine la tel.021.320.14.84 sau 0744.649.718.
(H-637490)

Se convoacă

Adunarea Generală Extraordinară a membrilor cooperatori ai Consumcoop Semlac pentru data de **26.12.2009,** ora 15,00 la sediul unităţii, cu următoarea ordine de zi:
1. Cerea d-lui Fîntînar Valentin
2. Stabilirea chiriilor minime pe mp pentru contractele viitoare şi mandatarea consiliului de administraţie pentru negocierea închirierilor
3. Discutarea vânzării spaţiului microcomplex
4. Diverse.

În cazul în care nu se întruneşte cvorumul necesar adunarea se va ţine a doua zi la ora 15,00.
(H-637940)

RECLAME

PE SCURT

● În ianuarie. Cei ce se află în căutarea unui loc de muncă mai au puţin de aşteptat. Potrivit informaţiilor furnizate de către Agenţie Judeţeană pentru Ocuparea Forţei de Muncă Arad, cel mai probabil următoarea bursă a locurilor de muncă va avea loc în luna ianuarie.

COMENTARIUL ZILEI

Punct şi de la capăt

TRISTAN MIHUŢA
tristan.mihuta@informmedia.ro

Exit poll-urile au jucat o farsă grotescă, duminică seara. Mircea Geoană s-a văzut câştigător şi s-a lansat într-un discurs ditirambic, plin de patetism. Revăzând scena, momentul mi se pare caraghios, jenant. În plasa amăgirii au cazut, pe rând, şi conducerile PSD şi PNL, şi Klaus Johannis, şi şefii unor partide, şi analiştii politicii, ziariştii. Toţi începuseră să-şi imagineze cum va fi România de a doua zi, cum va arăta ţara fără Traian Băsescu. Generos, „preşedintele" Geoană îi promitea lui Băsescu un tratament plin de condescendenţă - aşa cum se cuvine unui fost şef al statului, nu cum se raportează Băsescu la Ion Iliescu şi la Emil Constantinescu.

Au fost suficiente însă doar câteva ore, mai puţine decât degetele de la o mână, ca soarta să-şi arate chipul hidos. Preşedinte rămâne tot Traian Băsescu! Gata, cu bucuria, înapoi la ce a fost ieri, alaltăieri, acum o lună, acum un an, vreme de cinci ani. Adică, înapoi la dispute sterile, la nervi, la sfadă, la crize politice succesive. Apoi, treptat-treptat, revenindu-şi din supărare ori din bucurie, românii au dat nas în nas cu viaţa cea de toate zilele. Şi-au adus aminte că trăim în plină criză economică, peste care parazitează criza politică. Parcă uitaserăm de ele, cum uitarăm că nu avem guvern de vreo două luni. Până şi greutăţile zilnice, scumpetea şi lipsa banilor au fost date uitării de patima cu care ne-am cufundat în campania electorală.

Îmi vine în minte antireclama aceea cu tânăra care se trezeşte dimineaţa, speriată, alături de Traian Băsescu. Da, ne vom trezi cu Băsescu încă cinci ani şi în tot acest timp ne vom întreba: astăzi, ce surpriză ne mai oferă, ce năzbâtie mai face? Ce va face cu ţara? Când vom avea un guvern, câtă vreme nimeni nu mai are încredere în el, nimeni nu mai doreşte să se asocieze cu el şi cu PD-L, într-o guvernare. Imprevizibilul domneşte iar peste noi şi trebuie să avem nervi tari. Vor reveni certurile, poate vom ajunge şi la alegeri anticipate. Zăpăceala revine la ea acasă.

Nu avem guvern, nu avem nici buget, nu avem speranţe imediate nici la o viaţă mai bună, nici măcar la tranşele de împrumut de la FMI. Avem însă un preşedinte şi asta ne ajunge.

Candlelight Soirée

Arad (V.F.) - Filarmonica de Stat recompune atmosfera poveştilor spuse la focul căminului, în aşteptarea momentului magic al deschiderii cadourilor, printr-o seară de muzică şi poezie - „Candlelight Soirée" - în interpretarea harpistei Bernadette Sara, membră a orchestrei simfonice şi îndrăgitul actor arădean Zoltan Lovas.

Spectacolul va avea loc astăzi, 8 decembrie, ora 19, în sala mică de concerte a Palatului Cultural.

Concertul este structurat în ideea răsfoirii unei cărţi de poveşti. Într-un cadru neconvenţional pentru un concert clasic, în melancolia asigurată de arderea lumânărilor, sunetele unuia dintre cele mai frumoase instrumente, harpa, vor însoţi poveştile rostite de Zoltan Lovas.

Plăţi fictive către Italia

■ 1.800.000 euro au fost livraţi către o firmă italiană pentru nişte lucrări supraevaluate.

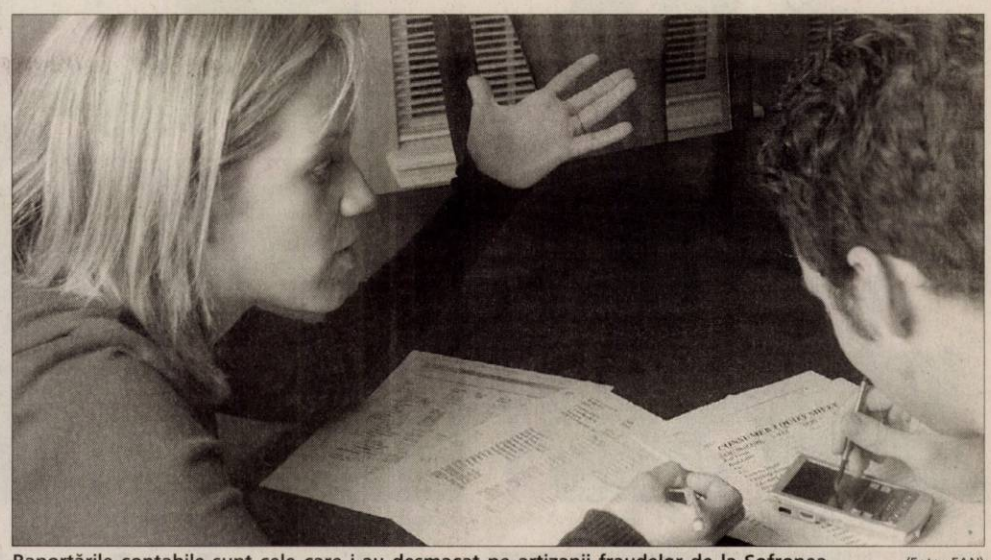

Raportările contabile sunt cele care i-au desmacat pe artizanii fraudelor de la Şofronea (Foto: FAN)

Arad (A.P.) - Operaţiuni comerciale fictive şi majorări nereale a investiţiilor au făcut ca o societate din Şofronea să deruleze transferuri de circa 1.800.000 euro în Italia. „Urmare programului de lucru ordonat am efectuat în perioada 11 noiembrie - 3 decembrie a.c. o verificare conform competenţelor la SC Milanodue SRL, agent comercial cu sediul în Şofronea şi înregistrat la Registrul Comerţului ca derulând activităţi de cumpărare şi vânzare de bunuri imobiliare", ne explică acest caz Marius Băltăreţu, director coordonator adjunct al Gărzii Financiare Arad. În urma verificărilor de către comisarii GFA s-a descoperit că „iniţial în baza unui număr de şase contracte - unul general de antrepriză pentru suma de 1.800.000 euro format din alte cinci contracte corespunzătoare a unui număr de cinci loturi, „devenite" ulterior un singur contract de antepriză pentru obiectivul de investiţii, încheiat cu SC MPM GROUP SRL din Italia, care a emis un număr de şapte facturi de avans lucrări construcţii şi o factură de stornare a acestora în anul 2009, cu ocazia finalizării lucrărilor, facturi ce însumează suma de 1.800.000 euro, documente acceptate de SC Milanodue SRl, pe care le-a înregistrat în contabilitatea proprie şi le-a onorat la plata externă, în valută". În aceste condiţii, comisarii GFA au constat că operaţiunile consemnate în documente nu reflactau operaţiuni comerciale reale, iar înregistrarea lor în evidenţele financiar contabile nu au avut ca scop decât „pe de o parte majorarea nereală a valorii investiţiei beneficiarului din Şofronea, iar pe de altă parte justificarea transferului sumei de 1.800.000 de euro în Italia", după cum spune şi Marius Băltăreţu.

PREJUDICIU ŞI INFRACŢIUNI

Potrivit raportului încheiat de Garda Financiară Arad, prejudiciul estimat ce a fost cauzat bugetului de stat este de 1.235.261 lei, constând în impozit pe veniturile nerezidenţilor, neînregistrat, nereţinut la sursa plătitorului de venit şi nedeclarat. Cazul a fost transmis organelor de cercetare penală ce vor investiga dacă societatea comercială se face sau nu vinovată de următoarele infracţiuni: fals intelectual, evidenţierea în actele contabile sau în alte documente legale, a cheltuielilor care nu au la bază operaţiuni reale ori evidenţierea altor operaţiuni fictive, schimbarea sau transferul de bunuri cunoscând că provin din săvârşirea de infracţiuni, în scopul ascunderii sau al disimulării originii ilicite, ascunderea sau disimularea adevăratei naturi a provenienţei, a situării, a dispoziţei, a circulaţiei sau a proprietăţii bunurilor ori a drepturilor asupra acestora, cunoscând că bunurile provin din săvârşirea de infracţiuni.

Noile impozite pentru maşini

■ Cu cât autoturismul are capacitate cilindrică mai mare, cu atât impozitul creşte.

Faţă de alte oraşe, la Arad impozitul pe maşini va fi mai mare (Foto: A.P.)

Arad (G.K.) - Şi impozitele pe mijloacele de transport vor fi mai mari anul viitor. La motociclete, scutere, autoturisme, autobuze, tractoare, noile niveluri ale impozitelor anuale - stabilite prin HG 956/2009, mai mari cu 20 de procente faţă de cele vechi - sunt aceleaşi cu nivelurile pe care arădenii le-au plătit în anii 2007 - 2009. Asta pentru că CLM, la iniţiativa Primăriei Arad, a mărit vechile niveluri (stabilite prin HG 1514/2006) încă din 2007, legea permiţând autorităţilor locale majorarea de maxim 20%, spre deosebire de alte localităţi, care nu au mai „umblat" la acele taxe. Iar acum, Primăria intenţionează (din nou) majorarea noilor niveluri, astfel că în 2010, în Arad se va plăti un impozit pe maşini mai mare decât în alte oraşe.

Dacă majorarea de 20% (şi) la impozitele pe mijloacele de transport va fi acceptată de consilierii locali, arădenii vor trebui să plătească 9,6 lei (faţă de 8,4) pentru fiecare 200 cmc sau fracţiune în cazul motoretelor, scuterelor, motocicletelor sau maşinilor cu capacitatea cilindrică de până la 1600 cmc. Aşadar, impozitul anual pentru o Dacie 1300 va fi 67,2 lei, faţă de 58,8 lei în 2009. Arădenii având maşini cu capacitate cilindrică mare vor fi nevoiţi să plătească şi mai mult: câte 21,6 lei pentru fiecare fracţiune, în cazul celor cu capacitate între 1601 şi 2000 cmc, câte 43,2 lei pentru fiecare fracţiune, în cazul celor cu capacitate între 2001 şi 2600 cmc.

JURNAL VĂ ÎNTREABĂ: *Consideraţi oportună intervenţia jandarmeriei la meciul de sambătă al echipei UTA?*

„Cred că cei de la jandarmerie au exagerat. Nu trebuia să se ajungă la violenţă chiar dacă acel suporter nu a luat în considerare ordinele jandarmilor. Nu cred că acel suporter reprezenta un pericol public", crede **Alina Gliguta**. „După părerea mea vina este împărţită. Vinovaţi sunt atât fanii echipei UTA, care de multe ori nu sunt disciplinaţi, cât şi autorităţile, care uneori se dovedesc a fi incapabile să aplaneze conflictele. Şi, cum a fost şi în acest caz, în încercarea de a menţine ordinea publică sunt factorul care declanşează conflictele", susţine **Dorin Lazăr**. „Nu ştiu dacă jandarmii aveau drept de percheziţie. Probabil suporterul era îndreptăţit să nu doreasă să prezinte conţinutul plasei. Cred că acel conflict a luat amploare când au intervenit şi restul suporterilor", spune **Alin Pavel**. „Dacă suporterul s-ar fi supus ordinelor jandarmilor, conflictul nici nu ar fi început. Este mai uşor să fim preventivi decât să încercăm să aplanăm un conflict care deja a luat proporţii. Cred că suporterul este responsabil de tot acest scandal. Jandarmii îşi îndeplineau doar misiunea pentru ca meciurile să se poată desfăşura fără nici un incident", afirmă **Roland Jager**. „Nu cunosc exact motivul pentru care a izbucnit acest conflict, cred că atît vina, cât şi adevărul se află undeva între tabăra suporterilor şi cea a jandarmilor. Se cere mai multă bunăvoinţă şi înţelegere din ambele părţi", este de părere **Silviu Tulău**. „Sper ca acel grup de suporteri acuzat de jandarmi să îşi recapete dreptul de a participa la meciurile echipei arădene cât mai repede. Sper ca acest incident să nu fie începutul unei dispute permanente între suporteri şi jandarmi", spune **Alexandru Marcel**.

ALINA GLIGUTA: Nu cred că acel suporter reprezenta un pericol public.

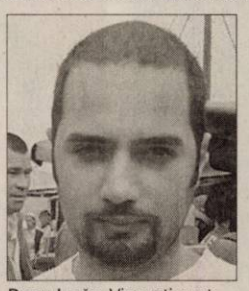

DORIN LAZĂR: Vinovaţi sunt fanii UTA şi autorităţile care uneori se dovedesc incapabile să aplaneze conflictele.

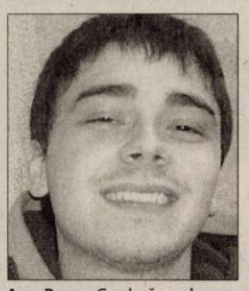

ALIN PAVEL: Cred că acel conflict a luat amploare când au intervenit şi ceilalţi suporteri.

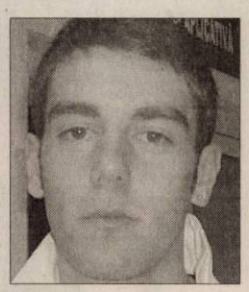

ROLAND JAGER: Este mai uşor să fim preventivi decât să aplanăm un conflict

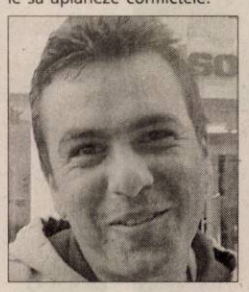

SILVIU TULĂU: Cred că vina şi adevărul se afla între tabăra suporterilor şi a jandarmilor.

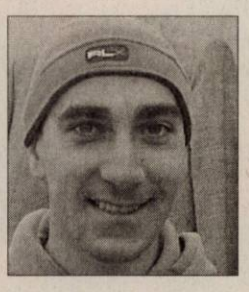

ALEXANDRU MARCEL: Sper ca acest incident să nu fie începutul unei dispute permanente

Cei mai frumoşi de anul acesta (Foto: Valerian Ardelean)

Dansul bobocilor a încântat spectatorii (Foto: Valerian Ardelean)

Cei mai şi cei mai boboci

Teatrul Clasic „Ioan Slavici" Arad a găzduit, zilele trecute, balul bobocilor de la „Pedagogic".

Arad (V.F.) – Balul Bobocilor de la Liceul Pedagogic „Dimitrie Ţichindeal," a fost un spectacol reuşit şi anul acesta. Pregătirea a început cu două luni înainte şi i-a implicat pe toţi elevii care au avut un cuvânt de spus în prezentarea artistică. Astfel, ei nu au avut nevoie de invitaţi din afară care să le creeze buna dispoziţie, ci şi-au creat singuri propriile momente care au reuşit să-i ţină cu sufletul la gură pe cei prezenţi. Printre cei care au întreţinut atmosfera se numără şi Oana Ţogoe, Roxana Mancaş, Ioana Boca şi Anca Manea, Claudia Vasi şi Radu Barbălată la interpretare, precum şi Cătălin Pintea, cu momente de magie. Au dansat Claudiu Dumitraşcu şi partenera lui, Alexandra Raţ şi David Stoica. Bobocii au avut de susţinut mai multe probe de dans: momentul sincron, salsa, vals, rock&roll şi dans ţigănesc unde au dovedit multă măiestrie, sarcina juriului fiind una dificilă. În urma probelor susţinute, titlul de „cei mai şi cei mai" boboci a revenit perechii Ţarca Diana din clasa a IX-a C şi Mihailov Gabriel din clasa a IX-a B. Surpriza a fost că ei au format încă de la început o pereche. Iată prezentarea ce li s-a făcut la intrarea în competiţie: „Se numeşte Ţarca Diana şi vine de la Deva. Pentru a face faţă repetiţiilor, în weekend merge la cetate să ia o gură de aer curat. Nume de scenă: Devuţa. El, se numeşte Mihailov Gabriel şi este băiatul perfect, tace şi face. Nume de scenă: „Mutulică.," Organizatorii, care s-au implicat activ în pregătirea balului, au fost Kovacs Carla, cls. a XII-a C , Ienci Adelina, cls.a XII-a D, Oprea Bogdan, cls.a XII-a B, Iergher Ervin, cls.a XI-a C, Săvan George, cls.a XII-a C şi mulţi alţii care merită felicitări pentru reuşita spectacolului. Reacţiile pe care le-a stârnit Balul Bobocilor din acest an, apărute pe www.aradon.ro, vorbesc de la sine despre bunul simţ promovat în acest an de către tinerii liceeni şi adulţii care au stat în spatele lor.

Sala teatrului a fost arhiplină (Foto: Valerian Ardelean)

Şi galeria din loje a fost la înălţime (Foto: V.

Solista încântă (Foto: V. Ardelean)

nsatori (Foto: V. Ardelean)

Se trage la sorţi (Foto: Valerian Ardelean)

Puţină paradă a modei nu strică privirilor (Foto: V. Ardelean)

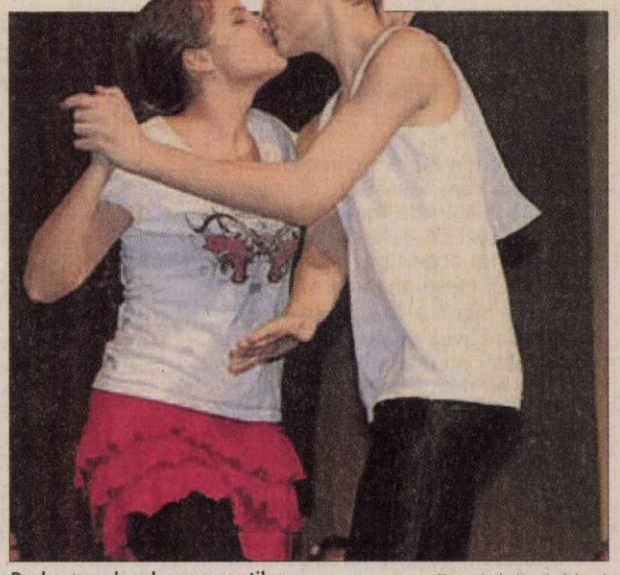

Probe pe placul concurenţilor (Foto: Valerian Ardelean)

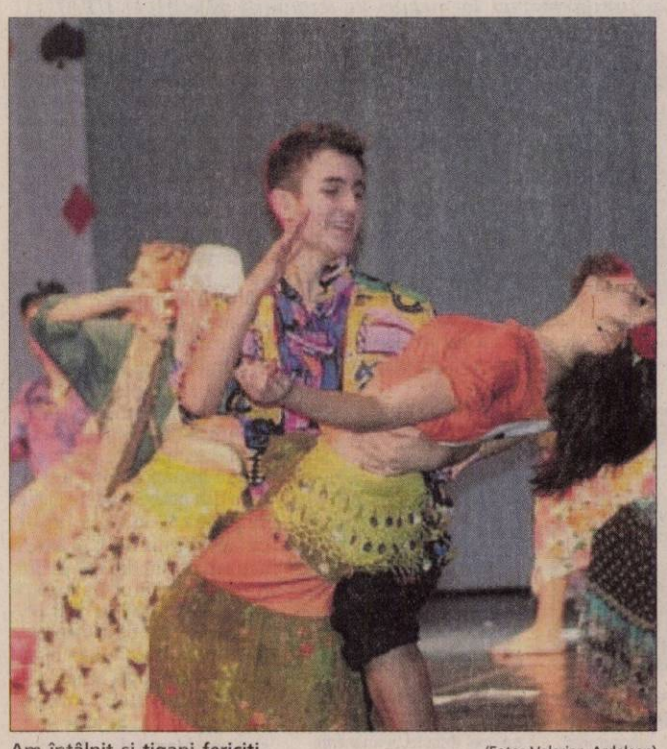

Am întâlnit şi ţigani fericiţi (Foto: Valerian Ardelean)

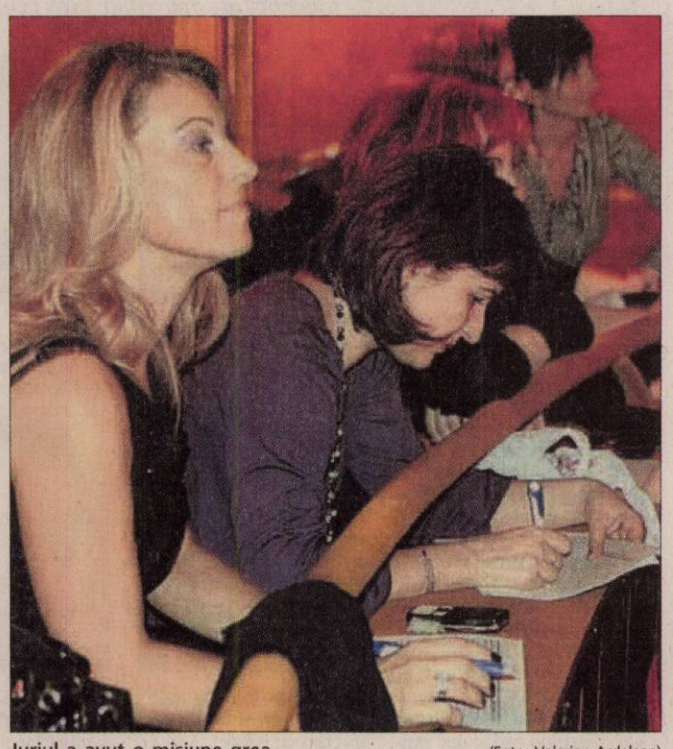

Juriul a avut o misiune grea (Foto: Valerian Ardelean)

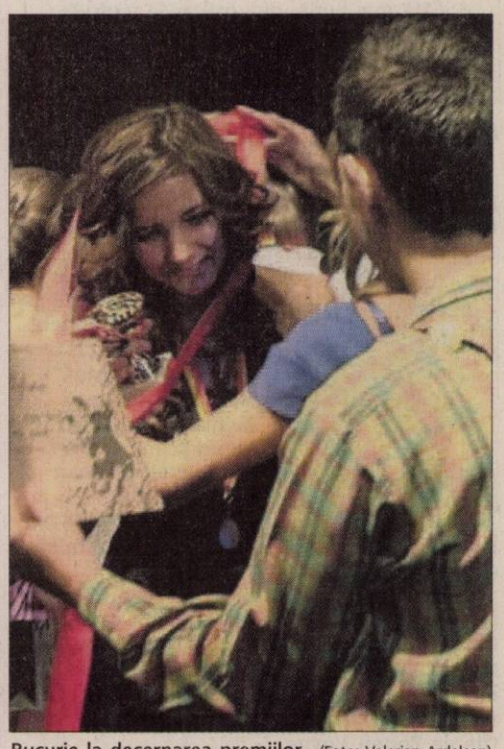

Bucurie la decernarea premiilor (Foto: Valerian Ardelean)

PE SCURT

• Critică. Dominique Strauss-Kahn, un politician socialist francez care conduce Fondul Monetar Internaţional, l-a criticat dur pe Sarkozy din pricina răspândirii de zvonuri despre presupusa sa relaţie extraconjugală. Potrivit publicaţiei britanice, există speculaţii conform cărora Strauss-Hahn se pregăteşte să se întoarcă la Paris pentru a-l înfrunta pe Sarkozy în alegerile prezidenţiale din 2012. Sursa: NewsIn

Decizie

Bruxelles - Statele membre UE au decis duminică seara ca sediul Agenţiei pentru cooperarea autorităţilor de reglementare în domeniul energiei (ACER) să fie amplasat la Ljubljana, în Slovenia, informează un comunicat al Comisiei Europene.

Sursa: NewsIn

Confruntări

Teheran - Poliţia iraniană a făcut uz de gaze lacrimogene, ieri, pentru a dispersa manifestanţii din centrul Teheranului, în condiţiile în care au avut loc confruntări între grupuri de manifestanţi şi forţele de ordine, potrivit unor martori, citaţi de AFP. „Poliţia a folosit gaze lacrimogene împotriva grupurilor de manifestanţi care au strigat sloganuri împotriva preşedintelui Mahmoud Ahmadinejad", a declarat un martor. Legitimaţiile de presă ale jurnaliştilor care lucrează pentru presa străină au fost declarate "invalide" de către autorităţi timp de 48 de ore.

Sursa: NewsIn

Morales, reales

La Paz - Preşedintele socialist al Boliviei, Evo Morales, a fost reales duminică, în primul tur de scrutin al alegerilor prezidenţiale, cu peste 60 la sută de voturi, şi un control total în Parlament care, în opinia acestuia, îl obligă la o „accelerare a schimbării". „Poporul bolivian a făcut, din, nou, Istorie", a lansat Morales, de la balconul Palatului Prezidenţial, către cei peste 3.000 de susţinători, care sărbătoreau de mai multe ore victoria sa în Piaţa Armelor din capitala La Paz, dansând şi scandând „Evo! Evo!", „Evo de nuevo!" (din nou). „Această majoritate de peste două-treimi de deputaţi şi senatori ne obligă şi mă obligă la o accelerare a procesului de schimbare" a Boliviei, a declarat el.

Sursa: NewsIn

Protest. Protestatari strigă lozinci şi afişează banere în timpul unui marş împotriva politicii americane faţă de Coreea de Nord, în apropierea Ministerului de Externe din Seul, Coreea de Sud. Trimisul special al SUA Ştefan Bosworth evefctuează o vizită de două zile la Seul în drum spre Phenian. (Foto: EPA)

Conferinţă istorică

Copenhaga - Conferinţa ONU pe tema încălzirii globale care ameninţă planeta a început, ieri, la Copenhaga. Reprezentanţii celor 192 de state, împreună cu premierul danez Lars Loekke Rasmussen, participă, în sesiune plenară, la două săptămâni de negocieri, care se vor încheia la 18 decembrie, în prezenţa a peste 100 de şefi de stat şi de Guvern. Conferinţa a început cu o întârziere de 45 de minute, cu proiecţia unui film referitor la populaţiile care se confruntă cu consecinţele încălzirii climatice.

Miza acestei conferinţe istorice prin amploarea sa este de a limita la două grade creşterea temperaturii medii la suprafaţa Pământului prin reducerea drastică a emisiilor de gaze cu efect de seră.

Ceremonia de deschidere s-a desfăşurat în sala Tycho Brahe din cadrul Bella Center.

Sursa: NewsIn

România, cu acelaşi preşedinte

■ Traian Băsescu a obţinut o majoritate covârşitoare în Republica Moldova.

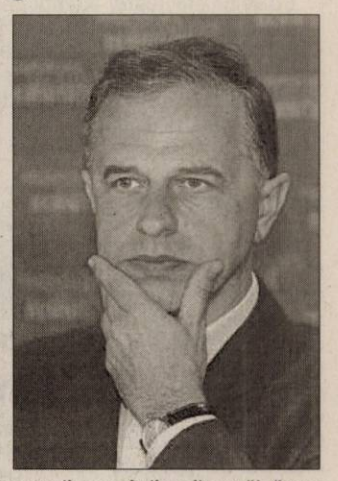

Băsescu a obţinut 78,86%, în timp ce Geoană a fost votat 21,14% din voturile românilor din străinătate (Foto: EPA)

Bucureşti - Traian Băsescu este preferatul românilor din diaspora. Candidatul susţinut de PD-L l-a învins detaşat pe Mircea Geoană, potrivit MAE. În urma centralizării tuturor proceselor verbale de la secţiile de votare din străinătate, MAE a anunţat că Traian Băsescu a obţinut 78,86% din voturi, fiind votat de 115.831 de români, în timp ce Mircea Geoană a fost votat 21,14% din voturile românilor din străinătate, mai exact 31.045 devoturi.

Majoritate covârşitoare

Potrivit MAE, 147.754 de români s-au prezentat la turul II al alegerilor prezidenţiale din 6 decembrie. Din totalul voturilor exprimate, 146.876 au fost declarate valabile, iar 861 au fost anulate. Pe ţări, determinant a fost votul românilor din Italia şi Spania, unde actualul preşedinte a fost votat de aproape 78, respectiv peste 81% din cei care şi-au exprimat votul.

Şi cei peste 12 mii de români din Republica Moldova au votat în majoritate covârşitoare - adică peste 90% - pentru candidatul independent sprijinit de PD-L, Traian Băsescu. Situaţia este asemănătoare peste ocean, unde 8.500 de români din Statele Unite şi aproape 3.000 de români din Canada l-au votat pe Traian Băsescu în proporţie de peste 80%. Mircea Geoană a câştigat majoritatea voturilor celor peste 1.000 de militarilor români din Afganistan şi Kosovo, însă disproporţia a fost mai mică: 57% pentru Geoană în Afganistan şi 52% în Kosovo.

Sursa: NewsIn

Ajutor ţărilor în curs de dezvoltare

■ Dacă la Copenhaga se va ajunge la un acord internaţional, el va intra în vigoare din 2013.

Bruxelles - UE îşi va exprima săptămâna aceasta disponibilitatea de a acorda între „1 şi 3 miliarde de euro" ca ajutor imediat ţărilor în curs de dezvoltare pentru următorii trei ani, pentru a le ajuta să combată efectele schimbării climatice, informează duminică Financial Times Deutschland.

Ajutor imediat

Textul ambiţios depinde şi de acordarea unui ajutor imediat (denumit „fast start") pentru ţările sărace aferent anilor 2010, 2011 şi 2012, pentru a le stimula încă de pe acum din punct de vedere financiar să facă faţă provocării climatice, doreşte UE.

Ajutorul care trebuie acordat ţărilor sărace în vederea unei dezvoltări economice slab poluante şi a unei adaptări la consecinţele dezastruoase ale schimbării climatice este una dintre marile provocări ale negocierilor de la Copenhaga, care trebuie să ducă la semnarea unui acord internaţional dincolo de 2012, data la care expiră acordul de la Kyoto. UE a stabilit la 100 de miliarde de euro pe an nevoile internaţionale de finanţare pentru a sprijini ţările cele mai sărace să facă faţă efectelor încălzirii climatice între 2013 şi 2020.

Cel mai înalt oficial al Naţiunilor Unite în domeniul climei, Yvo de Boer (foto), consideră totodată că „ţările bogate trebuie să pună la dispoziţie ajutoare imediate de cel puţin zece miliarde de dolari" pe an până în 2012.

Până în prezent, UE nu şi-a cifrat contribuţia imediată pentru perioada 2010 - 2013 şi nici pe cea pe care o va solicita începând cu 2013, în cazul unui acord la Copenhaga.

Sursa: NewsIn

Împotriva falimentului

Bruxelles - UE trebuie să găsească noi mijloace juridice pentru a salva instituţiile finanicare, în contextul în care falimentul reprezintă un risc sistemic, a declarat ieri preşedintele Băncii Centrale Europene (BCE), Jean-Claude Trichet, citat de Les Echos. El consideră că starea de criză a pus în lumină slăbiciunile dreptului comunitar. „Autorităţile competente trebuie să dispună de instrumentele potrivite pentru a interveni rapid într-o situaţie de urgenţă în cadrul unei instituţii cu importanţă sistemică, pentru a se asigura că problemele nu vor degenera într-o criză ale cărei efecte să se propage în sistemul financiar", a spus Trichet. Sursa: NewsIn

Confruntări în Filipine

■ Poliţiştii au fost atacaţi în timp ce patrulau în căutare de arme ilegale.

Maguindanao - O serie de confruntări au izbucnit luni, într-o provincie din sudul Filipinelor, între poliţie şi un influent clan local bănuit că ar fi masacrat recent 57 de civili în cadrul unei reglări politice de conturi.

„Au avut loc schimburi de focuri între aceste grupuri şi forţele poliţiei naţionale filipineze", a declarat secretarul de stat pentru Interne, Ronaldo Puno. „În prezent sunt angajaţi în confruntări armate cu membrii forţelor de securitate", a adăugat acesta.

Deocamdată, oficialul nu a făcut referiri la eventuale victime. Provincia Maguindanao a fost plasată, sâmbătă, sub regimul legii marţiale, din cauza riscului apariţiei unei rebeliuni în această provincie după arestarea guvernatorului acesteia, Andal Ampatuan.

Clanul plătit de guvernatorul Ampatuan, care conduce provincia Maguindanao din 2001, este bănuit că a masacrat, la 23 noiembrie, 57 de civili. Andal Ampatuan Jr, unul dintre fiii guvernatorului, a fost deja arestat şi inculpat pentru comiterea a 25 de crime.

Potrivit anchetatorilor, masacrul ar avea legătură cu rivalităţile dintre clanuri cu privire la controlul asupra acestei provincii, unde sunt prevăzute alegeri în 2010.

Armata filipineză a estimat, ieri, la peste 3.000 numărul combatanţilor clanului guvernatorului.

Sursa: NewsIn

Alegeri anticipate la Chişinău

■ Partidul Comuniştilor, care are 48 de parlamentari, a părăsit sala înainte de vot.

Partidul Comuniştilor, câştigător al alegerilor din aprilie, nu a reuşit să obţină majoritatea prezidenţială, pe fondul manifestaţiilor împotriva victoriei sale.

Ulterior, o coaliţie de patru partide proeuropene a obţinut victoria în legislativele din iulie.

Republica Moldova, fostă republică sovietică, este considerată cea mai săracă ţară din Europa.

Sursa: NewsIn

Chişinău - Parlamentul Republicii Moldova ar putea fi dizolvat în iunie 2010, după ce ieri nu a reuşit să aleagă preşedintele ţării, fiind necesare alegeri anticipate.

Liderul Partidului Democrat, Marian Lupu (foto), singurul candidat, a primit 53 dintre voturile parlamentarilor coaliţiei pro-europene, majoritară, dar avea nevoie de sprijinul a 61 dintre deputaţi (din totalul de 101) pentru a fi ales preşedinte.

Partidul Comuniştilor, care are 48 de parlamentari, a părăsit sala înainte de vot.

Acest eşec, al doilea după un prim vot care a avut loc la începutul lui noiembrie, deschide calea dizolvării Parlamentului, care nu va avea loc înainte de 16 iunie 2010, adunarea fiind deja dizolvată la această dată în 2009, când

JURNAL ARĂDEAN
MARE Publicitate: 08.00-17.00 Tel: 0257/280904(int.8488)
MICA Publicitate: 08.00 - 18.00 Tel: 0257/210775
Anunţurile de mica publicitate (pentru a doua zi) se primesc până la ora 15.00 la ambele sedii, cu excepţia anunţurilor de deces, care se primesc până la ora 18.00, la sediul din Bd. Revoluţiei 81.

PE SCURT

● **Amenzi de la poliţişti.** În urma controalelor efectuate, agenţii de poliţie rutieră au aplicat 75 de sancţiuni în valoare de 6.200 de lei. De asemenea, s-au mai dat 110 puncte de penalizare şi s-au reţinut 10 permise auto, precum şi două certificate de înmatriculare.

Distrusă de oi

Nădlac (I.C.) - Cercetat de poliţişti din cauza oilor. Este vorba despre un bărbat de 39 de ani, din Nădlac, proprietar al unei turme de aproximativ 400 de oi. Animalele deţinute de acesta au distrus o cultură de porumb ce se întindea pe 2,50 ha de teren. Oile bărbatului au păşunat pe terenul agricol aparţinând lui Gabriel R. Poliţiştii din Nădlac îl cercetează pe cel care deţine animalele pentru infracţiunea de distrugere.

Găsită în curtea pensiunii

Arad (I.C.) - Un autoturism ce a fost dat ca dispărut din Miercurea Ciuc a fost găsit în curtea unei pensiuni din Arad, spun poliţiştii. Maşina, o Skoda Fabia, era de negăsit în Miercurea Ciuc din 15 octombrie. Poliţiştii de la Investigaţii Criminale continuă investigaţiile.

Prins la furat

Arad (I.C.) - Poliţiştii Biroului Poliţiei Urbane au prins în flagrant un bărbat în timp ce fura dintr-un garaj. Folosind chei potrivite, Andrei Petru M., (41 de ani), a sustras dintr-un garaj de pe strada Udrea o bicicletă Linder, un flex Bosch, o maşină de găurit cu percuţie marca Bosch şi stide cu ulei alimentar. Prejudiciul a fost recuperat în totalitate. Poliţiştii l-au reţinut pe bărbat pe bază de ordonanţă de reţinere şi l-au prezentat instanţei cu propunere de arestare preventivă. Parchetul de pe lângă Judecătoria Arad a respins însă propunerea, iar bărbatul este cercetat în stare de libertate.

Arad: poluanţi în apă şi sol

■ Nivelul poluării, deşi în scădere faţă de anul trecut, depăşeşte în unele zone limitele normale.

SIMONA BUTARU
simona.butaru@informmedia.ro

În unele zone, arădenii sunt poluaţi (Foto: JA)

Arad - Prefectura a chemat la discuţii conducerea instituţiilor care au atribuţii în domeniul monitorizării poluării. Din rapoartele înaintate, se pare că nivelul poluării s-a menţinut, în mare parte, în acest an, la nivelul celui de anul trecut, dar avem unele zone din judeţ unde gradul de poluare depăşeşte limitele normale.

Sub pragul de alertă

„Monitorizarea automată a calităţii aerului se efectuează cu staţiile automate de monitorizare din municipiul Arad: staţia AR1 – trafic/industrie din zona pasaj Micălaca, staţia AR2 – fond urban de pe strada I. Fluieraş. Staţiile au funcţionat în mod continuu, valorile înregistrate de aceste staţii nu au depăşit pragurile de alertă. De asemenea, valorile înregistrate în anul 2009 sunt comparabile cu valorile înregistrate în anul 2008, până la această dată", raportează APM Arad.

De patru ori mai mult

În cazul apelor subterane, „în zonele cunoscute ca sit-uri cu poluare istorică - zona fostului Combinat Chimic şi zona fostelor depozite de deşeuri ale municipiului Arad", sunt, însă, în continuare, probleme. Potrivit APM, „în aceste zone, apa freatică este poluată cu ioni de amoniu şi azotat şi cu substanţe organice.

Poluantul a cărui concentraţie depăşeşte valoarea limită admisă este ionul nitrat, a cărui valoare este de 4,6 ori mai mare decât valoarea limită admisă în zona acestor depozite de deşeuri".

Deşi valorile sunt peste limită, acestea înregistrează un trend descendent. „Analizând rezultatele obţinute în urma măsurătorilor efectuate în acest an, se înregistrează o evoluţie descendentă a valorilor măsurate (mici modificări), acestea fiind comparabile cu cele înregistrate în anul 2008", se menţionează în raport.

Sol poluat

Solul este monitorizat în judeţul Arad în 27 de puncte. Deşi „rezultatele obţinute în anul 2009 se încadrează în limitele valorilor multianuale, fără diferenţe semnificative şi fără a prezenta diferenţe faţă de anul 2008", specialiştii APM subliniază că „referitor la apa freatică şi sol, trebuie să luăm în considerare şi încărcarea naturală a acestora cu diferite substanţe şi compuşi chimici, care ajutaţi de activităţile antropice desfăşurate în acele sit-uri, duc la depăşirea valorilor limită admise".

RADIAŢII

„În lunile de vară, datorită radiaţiei solare intense, la indicatorul ozon, s-au înregistrat depăşiri ale valorii pragului ţintă", raportează APM. Din anul 2009 s-a dat în folosinţă staţia de monitorizare a calităţii aerului AR3 – fond suburban/trafic din localitatea Nădlac, str. Dorobanţi. Valorile înregistrate de această staţie nu au depăşit pragurile de alertă.

Angajaţii CAA vor schimba vechile pompe de apă cu altele noi (Foto A.G.)

Pompe de un miliard la Apă

Arad (A.G.) - Compania de Apă Arad nu se opreşte din cheltuieli, ci continuă acum seria investiţiilor pentru modernizarea distribuţiei de apă. Ultima licitaţie organizată se referă la achiziţionarea a trei tipuri de electropompe, suma pusă la bătaie fiind de 85.714 lei (plus TVA). Firma care va participa la licitaţie şi va oferi cel mai mic preţ va fi declarată câştigătoare.

Primul tip de pompă căutat de către reprezentanţii CAA trebuie să fie centrifugală, orizontală şi cu motor trifazat. Debitul nominal trebuie să fie de 27 de metri cubi pe oră, iar turaţia motorului mai mică de 2900 de rotaţii/minut. Se doreşte cumpărarea a patru astfel de pompe. Alte două electropompe trebuie să aibă un debit de 28 de metri cubi pe oră, iar turaţia motorului mai mică de 2.920 de rotaţii/minut. Al treilea tip de pompă pe care cei de la CAA vor să o cumpere are un debit maxim de 90 de metri cubi pe oră.

Societăţile care vor participa la licitaţie se obligă, din start, că vor furniza şi alte accesorii odată cu pompele. Se specifică inclusiv faptul că firma câştigătoare va furniza şi cablu de alimentare pentru fiecare electropompă, cu o lungime de 20 de metri. Totodată, ustensilele vor trebui garantate timp de 24 de luni de la data instalării.

A scos pistolul într-un restaurant

Chişineu Criş (I.C.) - Un tânăr de 21 de ani, din judeţul Bihor, s-a ales cu o amendă de 600 de lei din cauza unei arme pe care o deţinea ilegal. Poliţiştii din Chişineu Criş au fost chemaţi să intervină sâmbătă dimineaţa, în jurul orei 05.00, la un restaurant din oraş după ce un bărbat a scos un pistol în local. Ajunşi la faţa locului, oamenii legii au descoperit asupra tânărului din Bihor un pistol marca Walther P22 pentru care nu avea certificat de deţinător. Poliţiştii au aflat că bihoreanul a scos arma în local ca să se laude cu ea. Oamenii din restaurant s-au panicat când au văzut pistolul şi au anunţat poliţia. Tânărul a declarat oamenilor legii că nu ştia că trebuia să înregistreze arma. Conform legii, bărbatul a fost amendat de poliţişti, iar arma a fost confiscată.

A scos pistolul să se laude (Foto: I.C.)

Trag chiulul de la audieri

Arad (I.C.) - Audierile în dosarul Rohozneanu au fost amânate pentru sfârşitul lui decembrie. Motivul? Martorii propuşi spre audiere de procuror nu s-au prezentat, ieri, în faţa instanţei. Şedinţa a început la ora 09,00, iar în mai puţin de o oră s-a decis amânarea audierilor până după Crăciun. Judecătorul s-a văzut nevoit să reprogrameze audierile martorilor propuşi de procuror pentru 28 decembrie, când aceştia vor fi citaţi, din nou, în faţa instanţei de judecată în cazul Rohozneanu. Astfel, cei 15 inculpaţi în acest dosar s-au întors la Penitenciarul de Maximă Siguranţă Arad, respectiv, arestul IPJ Arad, acolo unde sunt închişi Claudiu Uţu Rohozneanu, zis "Împăratul", şi cel care este considerat locotenentul acestuia, Fizidean Ioan Vivi, zis "Fizi".

Rohozneanu şi Fizidean, duşi înapoi în arest (Foto: I.C.)

Vaccinarea HPV, eşec total

Arad (A.G.) - Vaccinarea fetiţelor de 12 şi 13 ani împotriva HPV s-a terminat la fel cum a început: dramatic. După ce, în prima etapă de vaccinare, numărul părinţilor care au permis fetiţelor lor să îşi primească antidotul putea fi numărat pe degetele mâinilor, Ministerul Sănătăţii (MS) a realizat un sondaj pentru a afla părerea românilor despre acest vaccin. Din statisticile adunate, 52 la sută dintre cei intervievaţi au fost de acord cu vaccinul, după cum spun reprezentanţii MS. Aşa că a început a doua etapă de vaccinare. Spre surprinderea tuturor, şi aceasta a fost sortită eşecului. Cu toate că în Arad există câteva mii de eleve incluse în program, doar 44 dintre ele au fost vaccinate. „Din 180 de doze eliberate de către Direcţia de Sănătate Publică Arad (DSP), doar 44 au fost folosite", a declarat Dana Negru, director adjunct al DSP. Cu toate acestea, în şcolile din întreg judeţul, vaccinarea va continua.

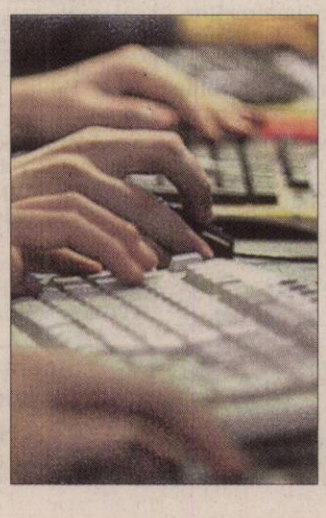

Cu ochii pe internet

■ Aproape toţi cei verificaţi au avut abateri de la prevederile legale şi au fost amendaţi.

Arad (M.A.) - Sesizările privind calitatea serviciilor de cablu şi internet ale diferiţilor operatori economici sunt în topul sesizărilor la Comisariatul Judeţean pentru Protecţia Consumatorilor Arad. „Din cei şase agenţi economici verificaţi, cinci au fost sancţionaţi contravenţional cu amenzi cu valoare de 20.000 lei", precizează Lorena Barbă, director coordonator adjunct. În atenţia comisarilor au fost contractele - cadru oferite de aceşti furnizori, mai exact care din prevederile din contract nu e respectată de furnizor. Cea mai des încălcată e nerespectarea termenului de remediere a deficienţelor de 48 de ore, cum apare stipulat în contract. De asemenea, a fost penalizat faptul că în contractul cadru nu este menţionat unul din drepturile oricărui consumator, acela de a fi notificat cu 30 de zile înainte de data la care contractul se prelungeşte în mod automat pentru o perioadă determinată sau nedeterminată. De obicei acestea se prelungesc fără ca partea contractantă să mai fie anunţată în prealabil.

O altă abatere este de natură finaciară şi vizează tarifele pacticate care au fost trecute în contract fără a include TVA-ul.

PE SCURT

● Mini-fotbal. În zilele de 19 şi 20 decembrie, la sala de sport din oraşul Chişineu Criş va avea loc un interesant turneu de mini-fotbal, pentru amatori. Competiţia va fi organizată de AS Kickers, în colaborare cu Primăria din localitate. Înscrieri se fac la Daniel Cherecheş (foto), telefon 0745.373.986.

Premiere

Arad (L.S.) - Astăzi, la hotel „Iris", începând cu ora 14.00, va avea loc festivitatea de premiere la BC UVVG. Obiectivul fixat la începutul sezonului a fost depăşit, cu şase medalii, aşa că anul 2009 a fost unul prolific, încununat cu o medalie europeană. Tot astăzi, preşedintele Box Club UVVG, Adolf Ivanovici (care a fost ales antrenorul anului) îşi serbează ziua de naştere. Pe această cale îi urăm multă sănătate, fericire, putere de muncă şi tradiţionalul „La Mulţi Ani!".

Adolf Ivanovici (Foto: L.S.)

Degeaba

Arad (L.S.) - Contestaţia celor de la Unirea Sântana, la meciul cu Avântul Târnova, nu a avut sorţi de izbândă. AJF a comunicat celor de la Sântana că rezultatul de pe teren se menţine. Asta, chiar dacă, iniţial, pe site-ul AJF, Brânduşe (foto) era trecut la jucători suspendaţi. Lucru normal, dacă este să ne luăm după faptul că, la meciul precedent, la Nădlac, împotriva celor de la Victoria PRO, el a fost eliminat, însă fotbalistul a primit doar avertisment.

„Doamna", Purece şi jandarmii

■ O partidă imprevizibilă, cu un penalty straniu şi suporteri sub ploaia loviturilor de baston.

Pentru cartonaşul galben primit, Batin nu va juca în meciul cu FC Baia Mare, din retur (Foto: Viorel Musca)

Arad (A.H.) - Nu ne-am fi aşteptat ca meciul UTA - Gaz Metan CFR Craiova să ne rezerve atâtea surprize. Şi, din păcate, nu dintre cele mai plăcute. Am crezut că „Doamnei" îi va fi ceva mai uşor împotriva oltenilor şi va încheia turul în fruntea clasamentului. N-a fost aşa, oaspeţii făcând faţă până la final. Aceasta în condiţiile în care momentul psihologic al disputei, penalty-ul din min. 71, ne-a lăsat efectiv cu gura căscată.

În locul lui Batin

Gestul lui Purece, de a executa lovitura de pedeapsă cu o „scăriţă", a fost îndelung comentat şi criticat. Că este vorba despre infatuare, lipsă de respect, teribilism ori, pur şi simplu, despre dorinţă de afirmare, de glorie, cert este că nu i-a „ieşit". „Nici în cele mai urâte vise nu credeam că va şuta aşa, precum la juniori" - spunea Ionuţ Popa despre jucătorul care a ţinut să execute în locul lui Batin penalty-ul cu pricina. Cum a greşi este omenesc, sperăm totuşi că Purece se va ridica, îşi va reveni şi va dovedi că este un jucător bun, pe care să te poţi baza. Apropo de Batin, soarta golgeterului echipei se va decide în perioada următoare, ambele variante -rămânerea la UTA respectiv întoarcerea la CFR Cluj- fiind deopotrivă posibile.

Gheorghe Cameniţă (Foto: L.S.)

Demisii, anchete, dosare penale...

Cea mai neplăcută surpriză încă nu se produsese, totuşi. După ultimul fluier, fanii albroşii au fost bătuţi şi gazaţi de jandarmi, care au intervenit în forţă, scenele fiind halucinante, de groază. Asociaţia Suporter Club UTA şi Mişcarea Arădeană au trimis comunicate în care condamnă ceea ce s-a întâmplat pe stadionul Neumann (versiunea Jandarmeriei este, evident, diferită).

Se apreciază că forţele de ordine au încălcat flagrant legea, au comis abuzuri şi, prin urmare, se solicită măsuri cum ar fi demisia conducerii Inspectoratului Judeţean de Jandarmi, concedieri, anchete, dosare penale şi daune consistente.

aradon.ro
Vezi comunicate aici

GANE A PLECAT BUCUROS

Antrenorul craiovenilor, Jerry Gane, ne-a acordat următoarea declaraţie înainte de a pleca din oraşul nostru: „Prima repriză a fost echilibrată, după pauză UTA a dominat. Arbitrajul nu îl comentez. Am fost atacant, ştiu ce este să scoţi un penalty cum a făcut-o Batin".

Selecţionata, învingătoare în Ungaria

Bătania (L.S.) - La finalul săptămânii trecute, la Bătania, în Ungaria, Selecţionata AJF Arad (sub 23 de ani) a disputat un meci de verificare în compania echipei gazdă (locul 8, în liga a III-a).

Partida s-a terminat cu scorul de 3-1, în favoarea românilor.

După ce amfitrionii au deschis scorul, imediat după pauză, trupa pregătită de Gigi Cameniţă şi Dan Oprescu au întors rezultatul. Marcatori au fost Oaidă - penalty, Burian şi D. Popa.

Selecţionata AJF Arad a fost compusă din următorii jucători: Bordea - Crişan, Trif, Dragu, Savin - Pleşescu, Brânduşe, Tout, Răduţ - Peii, Burian. Au mai jucat: Marinca - Oaidă, Banilievici, D. Popa, Goldiş, Arman.

Interesant e faptul că echipa din Bătania a folosit doi jucători români, veniţi în probe: experimentatul Porumboiu şi juniorul UTA-ei, Botiş.

Memorial câştigat de arădeni

Arad (L.S.) - În sala de lupte „Roman Codreanu" din Arad a avut loc, zilele trecute, ediţia a XV-a a turneului internaţional „Memorial Teodor Blidar - Andrei Corodan", organizat de Fundaţia Lupte Club Gloria Arad, cu sprijinul CSŞ Gloria şi CS Astra. Totul, în scopul comemorării celor doi mari „maeştri" de numele cărora se leagă numeroase performanţe sportive arădene de după cel de-al doilea război mondial, culminând cu performanţa obţinerii primei medalii olimpice arădeane, prin Roman Codreanu, la JO de la Montreal (1976).

La aceasstă ediţie comemorativă, destinată cadeţilor şi juniorilor, au participat peste 100 de sportivi, din Lugoj, Timişoara, Oroshaza (Ungaria) şi Arad, la 10 categorii de greutate.

Sportivii arădeni au câştigat 14 medalii: 4 de aur (Alex. Ianţoc, A. Stoica, S. Săndulescu şi E. Balaj); 7 de argint (Alex. Coleneac, A. Gligor, M. Stoica, M. Lucaci, A. Lipitor, A. Scutelnicu şi Marin Lucaci) şi 3 de bronz (D. Logoş, V. Borcea şi M.Tacu).

Pe echipe, CSŞ Gloria (antrenori S. Stanciu, I. Coste şi O. Burghele) a terminat în frunte.

Victorie! BC ICIM Arad a câştigat, aseară, importantul meci contra echipei LMK Sfântu Gheorghe, din cadrul primei ligi la baschet feminin. Scorul a fost 79-67 (19-15, 17-26, 12-14, 31-12), echipa lui Diamantakos revenind uluitor, în ultimul sfert. Echipa oaspete a venit fără antrenorul Nolan Stace, la care s-a renunţat din motive financiare. La ICIM, coşgeteră a fost Milovanovici, cu 20 de puncte. (Foto: C. Andra)

RECLAMĂ

PE SCURT

● Pe viață și pe moarte. Mijlocașul echipei VfB Stuttgart, Zdravko Kuzmanovic, a afirmat că echipa sa nu trece printr-o perioadă bună în acest moment, dar consideră că poate câștiga disputa cu Unirea Urziceni, pentru a obține calificarea în optimile Ligii Campionilor la fotbal, informează site-ul oficial al UEFA. Formația din Bundesliga ocupă locul 16 în campionat, iar antrenorul Markus Babbel a fost înlocuit cu Christian Gross. Sursa: NEWSIN

Campioană

Rio de Janeiro - Formația Flamengo a câștigat campionatul Braziliei, după o pauză de 17 ani, în urma victoriei din etapa a 38-a în fața celor de la Gremio Porto Alegre, scor 2-1.

Gruparea din Rio de Janeiro, antrenată de Jorge Luis Andrade Da Silva, a câștigat cel deal 6-lea titlu din istorie după cele din anii 1980, 1982, 1983, 1987 și 1992.

Flamengo, care trecuse pe primul loc în campionat în penultima etapă, a încheiat competiția internă cu 67 de puncte, urmată de Internacional și Sao Paulo, ambele cu 65 de puncte. În ultima etapă formațiile de pe locul secund au reușit să se impună, iar în cazul unui eșec al celor de la Flamengo, una din cele două grupări ar fi câștigat competiția. Sursa: NEWSIN

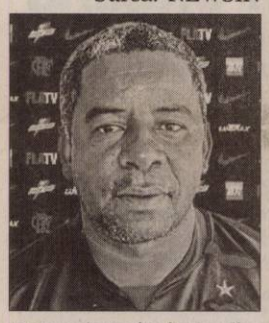

Jorge Luis Andrade Da Silva (Foto FAN)

Serena Williams (Foto FAN)

Nouă din zece

Sydney - Nouă din primele zece jucătoare mondiale și-au anunțat participarea la turneul de la Sydney (11-16 ianuarie), disputat chiar înainte de Openul Australiei, au confirmat, luni, organizatorii.

Numărul 1 mondial, americanca Serena Williams, rusoaicele Dinara Safina, Svetlana Kuznețova și Elena Dementieva, precum și daneza Caroline Wozniacki vor fi prezente, doar Venus Williams preferând să participe la un turneu demonstrativ în Thailanda. În turneul masculin, care se desfășoară în aceeași săptămână, francezul Gael Monfils, cehul Tomas Berdych, și fostul număr unu mondial, australianul Lleyton Hewitt sunt anunțați.

Arbitrați de trei maghiari

Stuttgart - Meciul dintre VfB Stuttgart și Unirea Urziceni, din ultima etapă a Grupei G a Ligii Campionilor, va fi condus de o brigadă de arbitri din Ungaria, care îl va avea la centru pe Viktor Kassai.

Kassai (34 de ani) va fi ajutat la cele două tușe de asistenții Gabor Eros (38 de ani, ecuson FIFA din 2003) și Tibor Vamos (42 de ani, ecuson FIFA din 1999), în timp ce rezervă va fi Tamas Bognar.

Centralul Viktor Kassai a primit ecusonul FIFA în anul 2003 și are la activ peste 50 de meciuri internaționale. Ungurul nu are însă în palmares niciun meci arbitrat al vreunei echipe din România.

Meciul dintre VfB Stuttgart și Unirea Urziceni, din etapa a 6-a a Grupei G a Ligii Campionilor, se va disputa miercuri, de la ora 21:45. Sursa: NEWSIN

Lipsit de tonus Agenția Calciomercato a scris că mijlocașul Paul Codrea a fost lipsit de tonus în partida pe care echipa sa, AC Siena, a câștigat-o, pe teren propriu, cu scorul de 3-2, în fața formației Catania, în etapa a XV-a a campionatului Italiei. (Foto FAN)

Nicolo Napoli arată cu degetul

■ Tehnicianul Astrei Ploiești spune că Ganea și Miranda au fost ispitiți de dinamoviști.

Ploiești - Antrenorul Astrei Ploiești, Nicolo Napoli, a declarat că oficialii clubului din Ștefan cel Mare i-au contactat pe Liviu Ganea și Osvaldo Miranda și le-a sugerat să nu evolueze corect în partida directă dintre cele două formații, din etapa a 16-a a Ligii I, transmite corespondentul NewsIn.

Nu suntem Dinamo II
NICOLO NAPOLI

„Ganea și Miranda au fost sunați de cei de la Dinamo și li s-a transmis că dacă nu vor juca ce trebuie, vor avea de suferit pe viitor. Mie nu îmi place asta, nu este fairplay, este doar un simplu joc și consider că ei, jucătorii, trebuie să fie profesioniști. Este făcută această presiune după cererea lui Dinamo ca fotbaliștii împrumutați să se întoarcă la echipă. S-a întâmplat la fel cu Alexe, după meciul cu Rapid. Este inadmisibil ca regulamentele românești să permită ca un jucător să joace într-o etapă la o echipă și în următoarea etapă la altă echipă", a spus Napoli.

Tehnicianul susține că nu îi va folosi pe cei doi jucători în meciul cu Dinamo, pentru a-i scuti pe aceștia de o presiune suplimentară, dar și pentru a evita toate suspiciunile legate de acest caz: „Îmi pare rău că nu îi folosesc pe acești jucători, presiunea este prea mare pentru ei. Băieții au fost cinstiți că au venit să-mi zică. Nu am vrut să se spună că Napoli nu vrea să-i folosească pe cei doi, dar sunt nevoit să joc cu alți fotbaliști, pentru a nu se ajunge la alte acuze de alt fel, însă așa este în România. Noi am vrut să arătăm că nu suntem Dinamo II și nici milițienii de care se scrie în presă. Am și eu demnitatea mea și nu vreau să mă compromit".

Napoli spune că s-a „umblat" la doi din fotbaliștii săi (Foto FAN)

ÎI CER ÎNAPOI

Ganea și Miranda au fost împrumutați în vară de Dinamo la Astra Ploiești, primul până la sfârșitul sezonului, iar argentinianul până în iarnă. Alți doi jucători ai prahovenilor, Georgian Păun și Eugen Crăciun, aparțin tot de clubul Dinamo, însă la o eventuală vânzare a acestora, suma se împarte în mod egal între cele două cluburi. În contractele de împrumut ale jucătorilor dinamoviști există clauze conform cărora alb-roșiii îi pot chema înapoi pe aceștia în orice perioadă de transferuri. Săptămâna trecută, conducerea clubului Dinamo a solicitat oficial la LPF ca toți cei 4 fotbaliști împrumutați la Astra să se întoarcă din iarnă în Ștefan cel Mare.

Numit președinte Fostul selecționer al Argentinei, Daniel Passarella, a fost numit în funcția de președinte al lui River Plate, club pentru care a evoluat ca jucător, dar și ca antrenor. Passarella a devenit președinte cu doar 6 voturi în plus, însă concurentul său, Rodolfo Donofrio, a amenințat că va merge în instanță pentru a contesta alegerile. (Foto FAN) Sursa: NEWSIN

România, calificată!

Beijing - Selecționata Coreei de Sud s-a impus, luni, în fața națională Chinei, scor 33-25 (17-13), într-un meci din Grupa D a CM de handbal feminin și a acces în faza următoare a competiției.

În urma acestui rezultat Coreea de Sud a acumulat 6 puncte din tot atâtea posibile și este calificată în grupele principale ale turneului final.

Selecționata României a întâlnit ieri, de la ora 15:15, națională Ungariei, impunându-se cu 31-25 (16-7) și calificându-se matematic în grupele principale. Sursa: NEWSIN

Magera și-a cerut public scuze

Timișoara - Atacantul echipei FC Timișoara, Lukas Magera, a declarat, luni, că regretă gestul de la partida cu Pandurii Târgu Jiu, atunci când și-a aruncat tricoul în momentul schimbării, și își cere scuze atât conducerii tehnice și administrative, cât și colegilor de echipă și suporterilor bănățeni.

„Am făcut un gest necorespunzător aruncând tricoul echipei după ce am fost schimbat în partida cu Pandurii. Am acționat sub imperiul emoțiilor și pe această cale vreau să îmi cer scuze conducerii clubului, antrenorilor, colegilor și suporterilor. Nu îmi stă în fire să fac astfel de gesturi, ele nu mă caracterizează. Regret ce s-a întâmplat", a spus Magera pentru site-ul oficial al clubului.

Lukas Magera a fost schimbat în minutul 53 de Ioan Ovidiu Sabău cu Hristu Chiacu, iar cehul a fost foarte nemulțumit de decizia tehnicianului. Mijlocașul și-a scos tricoul în timp ce ieșea de pe teren și l-a aruncat nervos, apoi nu a mai rămas pe banca de rezerve și a mers direct la vestiare. Sursa: NEWSIN

Lukas Magera (Foto FAN)

Merge gratis la AS Roma?

Roma - Formația spaniolă Real Madrid este dispusă să-l cedeze gratuit pe atacantul olandez Ruud Van Nistelrooy la gruparea AS Roma, potrivit ediției online a Corriere dello Sport.

Van Nistelrooy, în vârstă de 33 de ani, mai are contract cu formația din Madrid până în luna iunie a anului viitor și a cerut prelungirea acestuia cu încă un sezon. Cotidianul italian scrie că președintele lui AS Roma, Rosella Sensi, a avut deja o discuție cu președintele lui Real, Florentino Perez, prin intermediul impresarului Ernesto Bronzetti.

Atacantul olandez este în prezent accidentat, dar va reveni în scurt timp pe teren. El a pierdut postul de titular la Real și vrea să evolueze regulat la o echipă pentru a putea fi convocat în națională Olandei. Sursa: NEWSIN

Ruud Van Nistelrooy (Foto FAN)

Radu, prestație bună

Roma - Agenția Calciomercato a scris că fundașul Ștefan Radu a avut o prestație bună în partida pe care echipa sa, Lazio Roma, a pierdut-o, în deplasare, cu scorul de 0-1, în fața formației AS Roma, în etapa a XV-a a campionatului Italiei.

Sursa citată i-a acordat nota 6 fundașului român. „Ca marea majoritate a jucătorilor de la Lazio, Ștefan Radu a făcut o partidă bună", a scris calciomercato.it.

Cotidianul Il Tempo l-a notat cu 5,5 pe Radu. „A început meciul stăpân pe picioarele lui și s-a luptat tot timpul cu Totti. A jucat atent, și-a controlat atent adversarii și și-a coordonat colegii. A făcut o singură greșeală. La golul marcat de Cassetti i-a lăsat prea mult spațiu lui Vucinici și acesta a dat pasa decisivă", a scris Il Tempo.

Agenția Datasport i-a acordat nota 5 lui Ștefan Radu. „În prima repriză s-a remarcat prin faulturile repetate asupra lui Totti. În partea secundă nu a existat", a scris Datasport.

Ștefan Radu a fost integralist în partida pe care echipa sa, Lazio Roma, a pierdut-o, în deplasare, cu scorul de 0-1, în fața formației AS Roma, în etapa a XV-a din Serie A.

tendinte
Frumusețe și modă

Stella, pentru Gap

Stella McCartney semnează pentru un al doilea sezon cu Gap. Colecția va ieși pe piață în martie 2010.

Succesul unei ținute este determinat de accesorizarea optimă și corectă

MIHAELA BERCIU

2.880 $

costă o geantă Madonna Versace, realizată din piele de crocodil

Decolteul rochiei de Revelion

Alege-l pe cel potrivit siluetei tale, care te avantajează și îți scoate în evidență calitățile.

De multe ori motivul pentru care o rochie nu îți vine atât de bine pe cât credeai când ai văzut-o în vitrină este linia decolteului. Poate să pară incredibil, dar linia decolteului poate strica o întreagă ținută. Din fericire, există câteva reguli care te pot ajuta să alegi o linie a decolteului care se potrivește atât formei feței tale, cât și liniei umerilor, a bustului și a siluetei.

Prima regulă este să cunoști tipurile de decolteu capabile să îți complimenteze calitățile. Dar să nu ne mai lungim cu vorba și să purcedem în a descoperi această lume și a dezvălui trucuri de frumusețe care să te avantajeze.

1 **Diamant:** nu este recomandat femeilor plinuțe, deoarece evidențiaza umerii lați sau brațele groase. Este perfect atunci când vrei să evidențiezi un colier

2 **Queen Anne:** excelent pentru femeile cu umeri mici și bust mic. Triunghiul micuț din mijlocul bustului oferă proporționalitate bustului, mărindu-l. Trebuie evitat de femeile cu umeri lați, deoarece lățește și mai mult

3 **Portret:** o alegere cu care nu poți greși, linia lui clasică fiind simplă dar, în același timp, foarte feminină. Nu îl asorta cu un șal sau un bolero, pentru că linia lui este oricum destul de încărcată

4 **Forma de V:** se potrivește oricui. Evidențiază forma ovală a feței și alungește linia gâtului

5 **Empire:** un decolteu care dezvăluie multă piele, de aceea este indicat unui bust de mărime medie sau mare. Este perfect pentru femeile cu gâtul scurt, deoarece alungește fața

6 **Triunghi:** potrivit femeilor cu bust mic sau de mărime medie. Femeile plinuțe sau cu umerii lați este bine să îl evite

7 **Bărcuță:** pentru femeile care au gâtul și capul bine proporționate și o linie a claviculei delicată. Rochiile cu un astfel de decolteu sunt mai largi jos, de aceea sunt potrivite pentru femeile cu o siluetă de pară

8 **Rotund:** nu se recomandă femeilor mai plinuțe, care au gâtul scurt și umerii lați

9 **Pe gât:** nu se recomandă dacă ai forma feței rotundă sau pătrată. Este potrivit femeilor cu umerii înguști și gât lung

10 **În jurul gâtului:** foarte bun pentru femeile care vor guler pe gât, dar au gâtul prea scurt sau lat pentru asta. Nu se recomandă femeilor mignone deoarece evidențiză linia orizontală și fac silueta să pară îndesată

1 Colier pietre roșii transparente, Celine&Coco Paris, **34.90 lei**

2 Colier damă, din aur 14 karate, **750.00 lei**

3 Colier cu turcoaz reconstruit, coral roșu, perle naturale, **64.00 lei**

4 Colier mov și vișiniu, cu detalii florale, Aldo, **159 lei**

5 Colier Fairytale Eclectic, Accesorize, 83.00 lei

6 Colier din paiete în nuanțe de verde, Marks&Spencer, **89.00 lei**

TRUCURI

● Dacă ai forma feței ovală, poți alege orice tip de decolteu ● Dacă fața ta este lungă și îngustă alege gulere mai late și mai lejere, pentru a atrage atenția la linia orizontală ● Dacă fața ta este mai lată și mai rotundă, alege un decolteu care are o formă verticală puternică ● Dacă ai o mărime a bustului medie, poți să fii fericită: orice decolteu ți se potrivește, atât timp cât respecți și regulile de mai sus ● Dacă ai bust mic și umeri înguști alege decolteuri bărcuță, portret sau Queen Anne ● Dacă ai umeri lați și bust mare alege decolteuri empire, Queen Anne, în jurul gâtului sau în formă de V

Arădenii se distrează...

Distracție fără limite, atmosferă incendiară pe ringul de dans, cu tineri binedispuși, dornici să petreacă la maximum

PE SCURT

● Cu repetiție. Aseară, susținătorii PD-L s-au adunat din nou în fața Palatului Administrativ, pentru a sărbători victoria obținută de către Traian Băsescu- de această dată confirmată oficial, nu susținută doar la modul declarativ de către liderii PD-L- atât în țară cât și, mai ales, în Județul Arad, având în vedere faptul că acesta și-a păstrat poziția de lider portocaliu.

Nu îi mustră conștiința

Arad (S.T.) - Președintele UDMR Arad, Kiraly Andras (foto), spune că nu găsește vreo vină comunității maghiare. „Am spus de la început că este greu să convingi comunitatea maghiară să mai voteze cu PSD și am lăsat să voteze fiecare cum îi dictează conștiința. Nu avem mustrări de conștiință, mai ales că nu am avut nicio înțelegere cu PSD, nici la nivel central, nici la nivel local. Acum, comentând ca după meci, părerea mea este că după turul întâi PSD nu a fost prea convingător, a avut o campanie prost concepută și realizată. Eu sunt convins că Traian Băsescu din al doilea mandat va fi cu totul altul decât cel din primul mandat. Atât noi, cât și liberalii, trebuie să ne reconsiderăm poziția, să facem tot ce se poate pentru stabilitate".

Mijloace necurate

Arad (S.T.) - Președintele PNL Arad, Sever Jurcă, spune că nu există altă explicație pentru rezultatele votului decât „mijloacele necurate". „Trei dintre cele mai prestigioase institute de sondare nu ar fi putut să greșească atât de mult. Nu se poate explica diferența decât prin aceea că PD-L a folosit mijloace necurate, cum ar fi mita electorală și turismul electoral". Cât despre afirmația democrat-liberalilor, că liderul PNL nu ar fi consultat partidul în privința susținerii lui Geoană, Jurcă spune că este o dezinformare. „S-a decis la Delegația Permanentă, unde au fost toți liderii locali, cei centrali și parlamentarii, așa că dl. Falcă să-și vadă de partidul lui, nu de PNL"

PSD contestă alegerile

București - Comitetul Executiv al PSD a aprobat, aseară, în unanimitate, contestarea alegerilor de duminică. „Pornind de la rezultatele exit-poll-ului, pornind de la numărul de voturi nule mare față de diferența prezentată de BEC între cei doi candidați, pornind de la procesele verbale modificate în BEJ-uri fără verificarea votului valabil exprimat, pornind de la turismul electoral masiv, precum și alte lucruri constatate în mod evident, aceste fapte ne obligă la contestarea acestor alegeri", a anunțat Liviu Dragnea. Potrivit legii electorale, PSD poate cere anularea alegerilor pe motiv de fraudă electorală în termen de cel mult 3 zile de la închiderea votării, cel mai târziu 8 decembrie 2009, ora 21,00. Cerere motivată și însoțită de dovezile pe care se întemeiază se adresează Curții Constituționale.

Băsescu rămâne președinte

■ Conform datelor finale, Traian Băsescu a câștigat alegerile cu 50,33% din voturi.

SIMION TODOCA
simion.todoca@informmedia.ro

Susținătorii lui Băsescu au sărbătorit victoria (Foto : C.A.)

Arad - După cum se preconiza, Traian Băsescu a câștigat din nou în Județul Arad, însă mult mai clar decât era de așteptat. Cu 143.320 de voturi obținute, Băsescu a obținut un procentaj de 63,92%, în timp ce Mircea Geoană a adunat doar 80.865 de voturi, respectiv 36,07%. Față de primul tur, Băsescu a adunat în plus aproape 50.000 de voturi(49.134)! Geoană a reușit să adune și el 39.214 voturi în plus.

Prezența la urne a arădenilor a fost de 57,32%. Față de totalul de 394.839 de alegători înscriși pe listele permanente, s-au prezentat la urne 226.326, dintre aceștia votând pe listele speciale 15.808. Doar 1.583 de persoane au votat prin intermediul urnei mobile. Față de primul tur, numărul voturilor nule a scăzut la 2.139, adică 0,94%, cel mai mic procentaj consemnat la scrutinurile de după revoluție.

> *Sunt convins că dreapta va avea un guvern care să repare greșelile PNL, PSD și UDMR*
> **GHEORGHE FALCĂ**

Municipiul, teritoriu portocaliu

Deși se anunța o luptă strânsă pentru municipiu, lucrurile nu au stat deloc așa, scorul final fiind de 64,22%-35,77% în favoarea lui Traian Băsescu.În toate cele trei colegii electorale din municipiu, „portocaliii" au obținut scoruri de peste 60% : Colegiul 1 : 61,56%; Colegiul 2 : 64%; Colegiul 3 : 67,39%. Dealtfel, nici în județ „aliații" susținători ai lui Geoană nu au reușit să câștige în niciun colegiu, PD-L câștigând peste tot, colegiul 7, al deputatului Iustin Cionca, înregistrând recordul absolut pe țară, 70,67% pentru Băsescu. Îl urmează colegiul 6, cu 64,79%, colegiul 5, cu 60,44% și colegiul 4, cu „doar" 59,35%.

Toate orașele, adjudecate

Deși părea aproape imposibil ca Băsescu să câștige din nou în toate orașele, având în vedere că în unele „aliații" au avut în primul tur procentaje de peste 60%, democrat-liberalii au reușit și acest lucru. Geoană nu a câștigat nici măcar la Chișineu Criș, unde primarul PSD-ist Gheorghe Burdan nu a pierdut niciodată această funcție. Băsescu a obținut aici 55%, iar Burdan se alătură celorlalți primari ai PSD care au pierdut în fața PD-l toate alegerile care s-au succedat în perioada din urmă. În ordine crescătoare, urmează Ineu- 58,12%, Sântana-63%, Pâncota- 63,78%, Sebiș- 65%, Lipova- 66,56%, Pecica- 70%, Nădlac- 74,78%.

„Împreună cu cetățenii"

Arad (S.T.)- Președintele executiv al PD-L Arad, Gheorghe Falcă (foto), este convins că explicația succesului organizației este în principal relația cu cetățeanul. „Credem că am confirmat, de câțiva ani încoace, că muncim împreună cu cetățenii și formăm o echipă capabilă să aducă dezvoltare, atât în județ cât și în municipiu.Cu 64%, ne menținem pe locul întâi pe țară, lucru care la București nu numai că este respectat, dar avem, din ce în ce mai mult, un cuvânt de spus". Pe alt palier, Falcă spune că rezultatul la alegeri se explică

și prin faptul că liberalii nu i-au urmat îndemnul lui Crin Antonescu, deoarece acesta a decis să îl sprijine pe Geoană fără să consulte partidul, lucru pentru care ar trebui schimbat din funcție.

O mare dezamăgire

Arad (S.T.) - Președintele PSD Arad, Marius Lazăr (foto), este dezamăgit de rezultatul pe țară și dă vina pe nereguli. „Rezultatul este o mare dezamăgire, la care nu mă așteptam. Dacă organizațiile din Ardeal ar fi fost doar un pic mai atente, altul ar fi fost rezultatul. Au fost multe nereguli, chiar eu am atras atenția asupra operațiunii „Biblia și banii", dar nu am avut dovezi. Tocmai pentru că au fost nereguli-vezi cazurile cu urna mobilă și alte- le- nu am semnat Procesul Verbal.Voi vedea ce se va decide la Comitetul Executiv să facem mai departe și, în ce mă privește, voi decide dacă voi rămâne mai departe președinte la organizația din Arad", a declarat Lazăr.

In memoriam: Alexandru Roz

■ S-a scurs un an de la plecarea dintre noi a prof. univ. Alexandru Roz.

Născut la 8 noiembrie 1930, Alexandru Roz și-a făcut studiile universitare la Facultatea de Istorie a Universității „Babeș Bolyai" din Cluj între anii 1950-1954, unde și-a susținut doctoratul în anul 1987 sub îndrumarea academicianului Ștefan Pascu,personalitate emblematică a istoriografiei românești.

> *Alexandru Roz a fost distins în mai multe rânduri pentru activitatea sa științifică și culturală*
> **MARIUS GREC**

După o bogată activitate ca profesor în învățământul preuniversitar la școli de prestigiu din Arad, director al Liceu-

lui „Moise Nicoară" din Arad, inspector general adjunct la Inspectoratul Școlar al Județului Arad și lector universitar la Institutul Politehnic din Timișoara, Facultatea de Subingineri între anii 1974-1977, a făcut parte din grupul de fondatori ai Universității de Vest „Vasile Goldiș" din Arad (1990) și ai Facultății de Științe Umanist-Creștine în anul 1994. La această facultate a activat în calitate de cadru didactic până în anul 2008 și decan între anii 1994-2003. Între anii 1990-2004 a fost cancelar general al Universității de Vest "Vasile Goldiș" din Arad, membru al Senatului și Consiliului Director al Universității de Vest „Vasile Goldiș", redactor-șef la Studia Universitatis „Vasile Goldiș", redactor-șef la „Tribuna Universității" și director al revistei „Jurnal Studențesc". Neobosit și remarcabil cercetător, Alexandru Roz a adus contribuții notabile la îmbogățirea istoriografiei românești.

Ca semn al prețuirii, la sediul Facultății de Științe Umaniste, Politice și Administrative (str. Unirii nr.3), are loc astăzi, 8 decembrie, orele 14, o ceremonie comemorativă omagiind personalitatea profesorului și cercetătorului de excepție Alexandru Roz.

Universitatea dincolo de granițe

■ Promovarea UAV în lumea arabă și nu numai, unul dintre obiectivele instituției arădene.

Arad (M.A.) - Universitatea arădeană „Aurel Vlaicu" promovează, în ultima perioadă, o politică de marketing ce presupune deschiderea spre spații culturale mai puțin abordate de mediul universitar. Strategia de promovare a instituției de învățământ superior, cu predilecție în lumea arabă, are la bază dorința declarată de a atrage studenții străini spre universitatea arădeană. „O strategie pe care am început să o construim de o bună bucată de timp. Pentru a o aplica e nevoie, însă, să depășești spațiul biroului. Simpla ocupare a unei funcții, fie și cea de rector al unei universități nu e suficientă pentru ca instituția pe care o conduci să prospere, trebuie să te implici, să-i promovezi imaginea. Asta este ceea ce noi, ca univer-

sitate intenționăm să facem în următoarele câteva luni. Un proiect care, cred eu, va avea succes " afirmă rectorul universității, prof.univ. dr. Lizica Mihuț. (foto)

Israelul, una dintre ținte

Trei întâlniri cu potențialii studenți evrei și trei cu cei arabi au loc în aceste zile în orașele Ierusalim, Nazaret, Haifa, Caana. Alături de rectorul Lizica Mihuț va prezenta și va răspunde întrebărilor referitoare la Facultățile universității arădene, la compatibilitatea și recunoașterea programelor de studii, dr. Taha Abed, directorul Departamentului pentru studenții străini din cadrul UAV. Prezentarea va fi susținută de proiecții în Power Point și pliante redactate în engleză și în limba arabă. „Această strategie a dat roade în Egipt și sperăm că vom avea reacții pozitive și dinspre cele două comunități" a precizat rectorul, înainte de plecarea în Israel.

Următoarele destinații: SUA și Europa

Aceeași politică o vor adopta și pentru Germania, Spania și Statele Unite, unde vor avea ca grup țintă comunitățile românești din respectivele state. Prodecanul Facultății de Științe Economice, prof. dr. Ghiocel Moț s-a aflat pe coasta de vest a SUA, timp de două săptămâni, urmând ca în următoarea vizită să fie contactate comunitățile românești din est. „Sperăm ca efectele acestor vizite să fie vizibile în anul universitar următor, să se regăsească în numărul crescut de studenți" punctează rectorul arădean.

SCP EXPERT SPRL Arad

În calitate de administrator judiciar al **SC CILDRO MOBILA SRL**, dosar 1978/108/2008 aflat pe rolul Tribunalului Arad, organizează la data de **18.12.2009, ora 12,00,** licitaţie publică, deschisă, cu strigare, pentru valorificarea bunurilor componente ale Fabricii de mobilă, după cum urmează:

1. Utilaje specifice producţiei de mobilă valorificare individuală
- maşini de prelucrat lemn cu comandă numerică
- gater, freze, maşini multiple de găurit, prese de furniruit, maşini de aplicat kanturi, maşini de şlefuit, maşini de rindeluit, circulare de formatizat, maşini de calibrat, instalaţii de exhaustare, cabina de pulverizat, bancuri de lucru, boilere, recipienţi de aer comprimat.
- uscătoare de cherestea, cazane industriale de apă caldă
- linie completă de imbinat furnire
- ascuţitorie completă
- alte maşini specifice activităţii.

2. PACHET constând în stocuri de materiale şi obiecte de inventar, cuprinzând: accesorii mobilier, piese de schimb, rulmenţi, burghie, freze, pânze circular, materiale electrice, etc. Preţul de pornire în licitaţie pentru acest pachet este de 189.869 lei.

3. PACHET constând în stocuri de cherestea şi semifabricate cuprinzând cca. 500 mc diferite esenţe: brad, cer, cireş, fag, jugastru, nuc, paltin, plop, stejar, salcâm, tei, etc. Preţul de pornire în licitaţie pentru acest pachet este de 235.291 lei.

4. Stocuri de produse finite, cuprinzând diferite piese de mobilier valorificare zilnică individuală. Preţurile menţionate nu includ TVA care este taxabilă în conformitate cu prevederile codului fiscal.

Listele cuprinzând toate bunurile şi preţurile de pornire în licitaţie precum şi regulamentul de desfăşurare al licitaţiei pot fi consultate la sediul administratorului judiciar din Arad, str. D. Bolintineanu, nr. 5, jud. Arad sau la punctul de lucrul al societăţii debitoare din Dr. Turnu Severin, str. Traian, nr. 295, jud. Mehedinţi.

Poate participa la licitaţie orice persoană fizică sau juridică, care până la data şi ora licitaţiei a depus o garanţie de participare egală cu 10% din preţul de pornire exclusiv TVA al bunurilor licitate. Licitaţia va avea loc la punctul de lucrul al societăţii din Dr. Turnu Severin, str. Traian, nr. 295, jud. Mehedinţi.

Informaţii suplimentare se obţin la tel. 0721292876, 0749164656, 0257259740, 0722343784 sau email: marius@expertarad.ro.

(H-640672)

Club Striptease
de înaltă calitate angajează
DOMNIŞOARE DANSATOARE. *Salarizare atractivă.*
Pentru informaţii vă rog să contactaţi
0734667908; 0726208675 (H-635518)

S.C. MOBELSTOC SRL
Angajez **montatori mobilă**
experienţă minim 2 ani.
Telefon: 0257/280294; mobil: 0728.042.093

AP.2 CAMERE-ARAD

- **Vând apartament** două camere, zonă centrală. Telefon 0740.010.299. 561436
- **Vând apartament** 2 camere zona Polivalentă, decomandat. Telefon 0727.592.999, 0734.973.276. 632016
- **Vând apartament** 2 camere, etaj 3, Micălaca, spaţios, 31.500 Eur. 0744.542.931. 640188
- **Vând apartament** 2 camere, 75 mp, parter, în curte, Arad, str. N. Bălcescu, neamenajat, Legea 112, pretabil cabinete. Relaţii: 0723.367.605, 0740.211.868. 640621
- **Vând apartament** 2 camere, confort 1, etaj 4, Calea Romanilor, Arad, mobilat şi utilat modern. Preţ informativ 41.000 Eur negociabil, 0762.236.360. 640624
- **Vând urgent** apartament 2 camere plus boxă, amenajat, mobilat, Bloc A53, parter înalt, Stupilor- Vlaicu. Detalii telefon 0748.574.016. 627264

AP.3 CAMERE-ARAD

- **Vând apartament** Samanta, 3 camere, uscător, renovat, utilat 2008, 85.000 Eur. 0731.832.469. 635603
- **Vând apartament** 3 camere, 105 mp, zona Gării, clima, centrală, 2 balcoane închise, bucătărie mobilată, total termopan, modern, 58.000 Eur, 0722.577.061. 628040
- **Vând apartament** 3 camere, mobilat, utilat, 46.000 Eur. 0731.832.469. 635678
- **3 CAMERE,** CENTRAL, 158MP, CURTE + TEREN AFERENT 287MP, 46.000EURO. 0722273759, 0742781651 578698

AP.4 CAMERE-ARAD

- **Vând apartament** 4 camere, 3/4, Peneş Curcanu.Telefon 0747.989.901, orele 08.00-16.00 622031

APARTAMENT LA CASĂ

- **Vând apartament** ultracentral în casă, (1 cameră, bucătărie, baie, cămară, boxă-parter), (2 camere, bucătărie, baie, cămară, 2 boxe- etaj) fără îmbunătăţiri-Eminescu. Info. 0745.315.895. 625273
- **Vând apartament** ultracentral în casă (2 camere, bucătărie, baie, boxă) totul nou, Eminescu. Informaţii 0745.315.895. 625395

CASE-ARAD

- **Vând casă** nouă cu suprafaţa de 183 mp compusă din 3 dormitoare, 3 băi, living, bucătărie cu loc de luat masa, pivniţă, teren 200 mp. Preţ informativ 94.000 Eur. Informaţii: 0762.236.360. 640630
- **Vând casă** pe Pădurii 93c. Informaţii 0762859160. 618569
- **Vând casă** ultracentral, cartierul Funcţionarilor. Informaţii telefon 0744.577.971. 619593
- **Vând casă** zona Poliţiei şi Aradul Nou. Telefon 0257/282793, 0744.623.459. 627205

CASE-JUDEŢUL ARAD

- **Vând casă** cu grădină în Ineu, str. I. L. Caragiale nr. 5, preţ negociabil. Telefon 0723.909.602. 628535
- **Vând casă** noua ieftin în Chişineu- Criş. Telefon 0745.144.123. 627998
- **Vând casă** în Galşa în spate la notariat, 0740.690.811, 0764.556.790. 636350
- **Vând casă** Vărşand 246, coridor închis, 4 camere, anexă 800 mp, preţ negociabil, 0770231977, 0745693641. 637511

SPAŢII COM-ARAD

- **SPAŢIU COMERCIAL** CONFECŢII, 66 mp, TRIFAZIC, VITRINĂ mare, PF, 0722-257409. 634461
- **Vând spălătorie** auto cu perii şi uscătoare auto, stare perfectă, 0257/534378, 0744.845.934. 640264

TERENURI LOCAL

- **LOC CASA** MĂNDRULOC, COLŢ, VIZAVI VILE, 5.000EURO. 0722273759, 0742781651 578020
- **LOC CASA** 500MP COMUNA ZĂDĂRENI, ACCEPT RATE, 0742781651 583008
- **Teren Grădişte,** 750 mp, strada Ludvic Roth, preţ 25.000 Eur. Telefon 0744.248.269 638388
- **Vând două** terenuri în Gai, unul pe colţ cu casă ST 720 mp, FS 16 ML, 150 Euro/mp, şi unul 281 mp, FS 17 ml, 60 Euro/mp. ☎0729155499. 558171
- **Vând locuri** de casă, toate utilităţile în Arad. Telefon 0745.350.576. 635516
- **Vând teren+construcţie** magazin 3.200 mp, C.A.Vlaicu.Telefon 0733.442.000. 577866
- **Vând 5** ha teren cu PUZ pentru construcţii comerciale, industriale, la centură cu front stradal de 82 m, 0722.521.300. 567826
- **21.200 mp** GHIOROC, lângă LAS- VEGAS, bun agrement, pescărie, paintball, 0722-257409. 636493
- **3.500MP ŞOSEA** CET, PUZ, URBANISM P+2, 16,5EURO/MP, 0722273759, 0742781651 578474
- **460MP, HORIA,** FS 3 STRĂZI+UTILITĂŢI, 5.500EURO. 0722273759, 0742781651 578426
- **50.000 mp** la şoseaua NĂDLAC, lângă PUZ, curent, persoanăfizică, 0722- 257409. 637364
- **5.000MP, ARADUL** NOU- SINICOLAU, 135ML ŞOSEA, 32EURO/MP. 0742781651, 0722273759 583021

TERENURI JUDEŢ

- **Vând teren** intravilan 3000 mp comuna Şiria, preţ avantajos, 0753.070.294. 634506
- **Vând teren** 16.400 mp, pe DN Grădiştе-Bucureşti, lângă autobandă, zonă vitală. Informaţii 0722344621. 640326

IMOBILE CHIRII

- **Închiriez apartament** mobilat, Piaţa Soarelui. Telefon 0722.344.810. 627528
- **Închiriez apartament** central la tineri căsătoriţi sau 2 fete. Tel. 0257/357199. 637614
- **Închiriez apartament** 4 camere, Miorița, utilat modern, 200 Euro/lună, Informaţii 0744854118. 640704
- **Închiriez camere** mobilate demisol, gresiat, str. Mărăşeşti. Telefon 0770.217.080, 0723.693.664. 637414
- **Închiriez garsonieră** confort unu mobilată, Alfa. Telefon 0357/805973, 0770.214.482. 634161
- **Închiriez garsonieră** UTA, termen lung, 0746.174.540. 639922
- **Închiriez garsonieră** mobilată. Telefon 0721.379.679, 0720.009.359. 640125
- **Caut să** închiriez apartament 2- 3 camere ne/mobilate, 0726.289.694. 639918
- **Dau în** chirie apartament 2 camere, Micălaca, mobilat. Telefon 0744.429.213. 640458
- **Dau în** chirie apartament 2 camere, mobilat, Vlaicu- Miorița, 150Euro.Telefon 0726.289.694. 640603
- **Dau în** chirie apartament 3 camere, mobilate, Intim, 200Euro, 0726.289.694. 640611
- **Dau în** chirie apartament 2 camere,mobilate, Central, (termotecă), 200Euro, 0726.289.694. 640613
- **Ofer spre** închiriere garsonieră confort 1, mobilată. Telefon 0744.477.133. 632911
- **Ofer spre** închiriere apartament 3 camere, Aradul Nou, 150 Eur. Telefon 0746.045.934 638515
- **Ofer spre** închiriere apartament 2 camere, ☆complet mobilat☆, Zona 300. Informaţii ☎ 0740.385.571 622532
- **Primesc în** gazdă 2 fete, str. C.Coposu 12, fosta Lacului. Informaţii 0257/233342. 637473

SPAŢII COM-ARAD

- **Închiriez spaţiu** comercial ultracentral, 200 mp, 8 Eur/mp. Telefon 0722.344.810 627497
- **Închiriez spaţiu** ultracentral, 1.200mp, la cheie, ideal club, clinică,birouri.Telefon 0733.442.000. 577829
- **Dau în** chirie spaţiu comercial B- dul Revoluţiei, 120mp.Informaţii telefon 0722.606.527. 640600

SCHIMB LOCUINŢE ALTE JUDEŢE

- **Vând sau** schimb cu Timişoara, bloc 194, Micălaca, Păşunii 0722214405. 637459

OFERTE LOCURI DE MUNCĂ

- **Angajăm agenţi** pază bărbaţi 25- 45 ani, bărbaţi necalificaţi pentru curăţenie. Telefon 0743.305.999, 0744.398.782. 640174
- **Angajăm agenţi** pază. Telefon 0769.005.704. 640459
- **Angajăm bărmăniţă.** Telefon 0722.361.654. 640102
- **Angajăm barman(ă).** Salar 700 lei. Telefon 0722.432.133. 640506
- **Angajăm ospătară-** operator jocuri, zona Alfa- Pomenirea, program 24/48. 0724.230.616. 639881
- **Angajez chelneriţă** cafenea Complex Armonia. Telefon 0727.888.305. 640663
- **Angajez patiseră,** ajutor bucătar, vânzătoare. Informaţii 0745615829. 640491
- **Angajez spălător** auto şi barmană (25- 35 ani) cu experienţă. Salar bun.Telefon 0745.521.277. 640328
- **Hotel angajează** recepţioner. CV- urile la recepţia hotelului, str. Radnei nr. 133, orele 12- 20. 640606
- **S.C. Angajează** urgent brutar cu experienţă. ☎0257/283085, 0745589890. 640609
- **S.C. angajează** vânzătoare cu cunoştinţe de contabilitate primară. Trimiteţi CV pe office@accesso.ro, 0744.635.132. 640465
- **SC angajăm** muncitoare pentru asamblat materiale. Telefon 0257/286691 şi 0745.233.102. 637622
- **SC angajează** distribuitor ingrediente panificaţie Puratos. Telefon 0728.308.940, 0257/251232, globustd@rdslink.ro 637719

PRESTĂRI SERVICII

- **Acord garanţie** 1 an reparaţii maşini spălat, 0744.241.398, 0357/401569, 0257/259146. 632285
- **Cursuri profesioniste-** masaj, reflexoterapie, manichiură, pedichiură (gel), frizerie coafură. 0755048519. 578618
- **EXECUTĂM termopane, mobilă, REPARĂM electrocasnice. RATE angajaţilor, pensionarilor vârstă- boală, 0731.319.515.** 947991
- **Iau bătrâni** în întreţinere la domiciliul meu, condiţii optime. 0753.070.294 634532

EXPERTI IN IMOBILIARE romimo.ro

CONSTRUCŢII

- **AB- absolut** acasă aduc balast, nisip, lemne foc, 0748.934.419. 625844
- **AB- absolut** acasă aduc lemne foc, nisip, gunoi, grădină, 0742.749.698. 625846
- **AB- Absolut acasă** aduc balast nisip, piatră sorturi, 2- 40 tone, duc molozul, pământ grădină. 0745/036969, 0722/389480. 575569

AUTO STRĂINE

- **Vând Fiat** Grande Punto nou culoare albă full option. 0723268475. 625784
- **Vând Opel** Astra Caravan, an 2001, culoare gri metalizat, climă, full electric, cârlig, înmatriculată- România, 0742.140.523. 640479
- **Vând Peugeot** 206, an 2007 noiembrie, benzină 1.4 AC, geamuri electrice, 15.100 km reali, preţ 6900 Euro, informaţii 0764406907, 0748517205. 640690
- **Vând urgent** Mercedes 190D, 1600 Euro, informaţii 0747621079, 0745074168. 640675
- **Vând VW** Polo, 2007, 1,2 cmc,urgent. Telefon 0745.854.177. 638306

MOTOCICLETE-VÂNZARE

- **Vând Moto** Enduro Kawasaki 500cmc, 50CP, 2 cilindri, stare bună, înmatriculată, plus multe accesorii,1000 Euro.Telefon 0726.759.898. 640138

GARAJE

- **Vând garaj** auto, zona Aurel Vlaicu. Informaţii telefon 0257/467470. 640152

ELECTRONIC PLUS

- **VÂND lăzi, congelatoare, combine, maşini spălat 350- 550 lei, vitrine frigorifice, anvelope. www.madona.ro Rate angajaţilor, pensionarilor vârstă- boală, ☎0769.005.400.** 8694

PIERDERI

- **Mican Terezia** pierdut certificat trezorerie 1052 EL 1169392. Îl declar nul. 640469
- **Pierdut adeverinţă** de nevăzători nr. 251022 pe numele Banya Tiberiu. O declar nulă. 640543

PLANTE-FLORI

- **Vând tulpini** de nuci şi cireşi. Telefon 0757.699.015. 627501

ANIMALE-PĂSĂRI DOMESTICE

- **Vând porc** gras. Telefon 0744.566.659. 640452
- **Vând pui** şi curci pentru sacrificat. 0257/219283, 0357/442670, 0748322489. 606541
- **Vând viţea** 300 kg şi tăuraş 300 kg pentru tăiere. Telefon 0745.505.122. 625834

MAŞINI,UTILAJE,INSTALAŢII

- **Vând cositori** cu discuri 1,95- 1,65, plug 2 capuri reversibil, combinator cu tăvălugi, semănătoare 2 rânduri cartofi, utilaj de scos cartofi.Informaţii 0257/534378, 0744.845.934. 640224
- **Vând tractor** U650 cu plug, stare bună şi Vidanjeră 5000 L. Telefon 0757.780.760. 637620

ÎMPRUMUTURI FINANCIARE

- **Oferim împrumuturi!** 1.000- 100.000 Euro! 12 LUNI! Întreaga plată la final! 0726.842.692, 0743.787.609. Posibilităţi prelungire contract împrumut notarial 0% dobândă. 639923
- **Ofertă! Valută** rapid cu 4% plata la final! Telefon 0721.492.429. 640055

DIVERSE

- **Cumpăr argint vechi, plata pe loc. Telefon 0746.640.350.** 625652
- **Cumpăr cupru** la 14 lei, alamă la 8 lei şi 50 de bani, baterii la 16 lei, pene vechi şi noi, şpan de alamă şi radiatoare vechi la 7 lei. 0758.506.342. 634940
- **Cumpăr cupru** la 14 lei, alamă la 8 lei şi 50 de bani, baterii la 16 lei, pene vechi şi noi, şpan de alamă, şi radiatoare vechi la 7 lei. 0748.912.117. 634949
- **Cumpăr pene** vechi şi noi, baterii uzate, cupru. Ofer preţ bun,0755.920.069. 625821
- **Vând ţuică** prună 52 garde, tărie calitate, foarte bună, 30 lei(Ron), 0357/888224. 634438
- **Vând acordeon** Hohner 120 basi, electronic şi staţie Vermona. 0748171292. 625805
- **Vând sobă** de gătit şi încălzit pe lemne, 0740.218.519. 640119
- **Vând strung** mare, abricţ şi forjă, teren de casă în Lipova, intravilan, S 700 mp. Telefon 0732.800.528. 640142
- **Vând tablouri** - pictori consacraţi. Informaţii 0723268475. 608599

DECESE

S-a înălţat la ceruri. S-a stins ca o lumânare după şapte luni de suferinţe cea care a fost

BUJDULĂ FLORICA - MIRELA.

A trăit doar de 44 ani.

Înmormântarea va avea loc astăzi, 8 decembrie 2009, ora 13.00, la cimitirul Eternitatea. Dumnezeu s-o odihnească în pace!

Veşnic îndurerat unchiul Cornel

Cu nemărginită durere în suflet anunţăm încetarea din viaţă după o suferinţă scurtă a celui care a fost

SAS IOAN NICU,

la vârsta de 66 ani.

Înmormântarea va avea loc miercuri, 9 decembrie 2009, ora 13.00, la cimitirul German - Aradul Nou. Dumnezeu să-l odihnească!

Sas Ioan fiul, familia Vagalău

Cu durere în suflet anunţăm încetarea din viaţă după o scurtă, dar mare suferinţă a celui mai bun şi iubit soţ şi unchi

IOV GHEORGHE,

în vârstă de 60 ani.

Înmormântarea va avea loc în astăzi, 8 decembrie 2009, la Cimitirul Eternitatea, la ora 13,00.

Soţia Florica, nepoţii Stela, Cristi şi Andrei

Anunţ, cu tristeţe, trecerea în nefiinţă a celui care a fost

prof. IVANOF WERNER-EDUARD.

Înmormântarea va avea loc astăzi, 8 decembrie 2009, ora 14,00, la Cimitirul Pomenirea. Dumnezeu să-l odihnească!

Fiul av. Adrian Ivanof

Copleşiţi de durere anunţăm plecarea în veşnicie, după o grea suferinţă a iubitului nostru soţ, tată, frate, bunic şi unchi

MARIŞ TOADER,

din Şiria.

Funeraliile vor avea loc astăzi 8 decembrie, de la ora 14,00, la domiciliu. Dumnezeu să-l odihnească în pace!

Familia îndurerată

Cu regret şi durere în suflet anunţăm încetarea din viaţă

la numai 51 ani, a celui care a fost

COZMA NICOLAE.

Înmormântarea va avea loc astăzi, 8 decembrie 2009, ora 15.00, de la Capela ortodoxă din Vladimirescu. Dumnezeu să-l ierte şi să-l odihnească în pace!

Sora Şimăndan Georgeta cu familia şi familia Cozma Ileana şi Florentina

Cu adâncă durere în suflet anunţăm încetarea din viaţă a celei care a fost soţie, mamă şi bunică

MUSTEAŢĂ FLOAREA,

în vârstă de 67 ani, din Vinga.

Înmormântarea va avea loc astăzi, 8 decembrie 2009, ora 13.00, de la domiciliu din Vinga.

Soţul şi copiii veşnic îndoliaţi

Cu adâncă durere în suflet anunţăm încetarea din viaţă după o lungă suferinţă a celui mai bun şi iubit soţ şi tată din lume,

COITA AUREL,

la vârsta de 80 ani.

Înmormântarea va avea loc astăzi, 8 decembrie 2009, ora 13.00, la cimitirul Pomenirea.

Familia îndurerată

Mica publicitate 0257/210.775

Abonament fitness — 290

Abonamentul de fitness are o valabilitate de 30 de zile, cu acces nelimitat in intervalul 8.00 - 23.00. Include accesul la sala de fitness dotata cu aparate pentru toate grupele de muschi, program personalizat, asistenta unui instructor fitness. Accesul la sauna gratuit!

Pretul de pornire: 90,00
Pretul normal: 180,00

phoenix grup
calea aurel vlaicu nr 267
Arad

Revelion-2 persoane — 101

Perioada : 31.12.2009 – 03.01.2010; Servicii complete de masa; Masa festiva de REVELION; "Balul noului an" 01.01.2010; Cina traditionala,foc de tabara,degustari de vin fiert si tuica de casa in 02.01.2010; Divertisment musical; Bazin termal

Pretul de pornire: 885,00
Pretul normal: 1.770,00

Hotel Moneasa ★★★

SC REGINA NOPTII SRL HOTEL MONEASA
Moneasa
Tel.: 0257/ 313.151
www.hotelmoneasa.ro

Pachet pensiune 3 zile (caini si pisici) — 218

-hrana
-plimbare(minim de 3 x /zi) - La cererea stapanului se poate plimba si in regim special. -Perioada la alegere
-Toate rasele

Pretul de pornire: 30,00
Pretul normal: 60,00

Cosmetică canină și Pensiune animale

STAN CORNELIA
Avrig Nr. 22
Arad
Tel.: 0723837705

2 baxuri apa cu continut scazut in Deuteriu — 77

2 baxuri apa cu continut scazut in Deuteriu "Preventa 105" = 12 sticle (tratament pentru 12 zile); 1 sticla = 2 Litri;

Pretul de pornire: 279,32
Pretul normal: 558,64

ROTIPAL

ROTIPAL
Turturicii 19
Arad
Tel.: 0257-251860
http://www.preventa.go.ro/

Abonament 10 sedinte Aerobic- Hardcorecardio — 256

Hardcore Cardio iti ofera un program complet diferit de antrenament, 2 zile pe saptamana. Antrenamentul intens si deosebit de solicitant, numit si antrenament pliometric, care include: kickbox, dans si miscari de aerobic. ! Oferta nu este valabila pentru Membrii Panoramic Gym

Pretul de pornire: 60,00
Pretul normal: 120,00

PanoramicGym

PANORAMIC GYM
Zona Industr. Micala
Arad
Tel.: 0357-445.904
www.panoramicgym.ro

Bilet revelion-2 persoane — 232

Muzica buna, lautari, mancare si bautura pe cinste , ambianta placuta si distractie maxima. Invitatie de 2 persoane.

Pretul de pornire: 200,00
Pretul normal: 400,00

NO NAME Strand Neptun
str. Macului nr11
Arad
Tel.: 0729898897

EPILARE DEFINITIVA LASER — 323

LASERUL FOLOSIT PENTRU ACEASTA PROCEDURA MEDICALA ESTE UN LASER ND.YAG DE ULTIMA GENERATIE CU LUNGIME DE UNDA DE 1064NM . PRODUCTIE "FOTONA"

Pretul de pornire: 299,13
Pretul normal: 598,26

Diantus Estetic

Clinica DIANTUS ESTETICA
Str Radu de la Afuma nr 35
Arad
Tel.: 0257 – 271.128
www.diantus.ro

Unitate centrala Acer Veriton 2800 — 261

Procesor Intel Celeron D 2800 MHz 64 bit (LGA775) -Memorie DDR2 1 GB Dual Channel -Hard Disk 80 GB Serial-ATA -DVD-ROM 16x -Sunet 7.1 -8 x USB 2.0Slot -PCI-Express -Retea GigaBit 1000 MB/s

Pretul de pornire: 199,50
Pretul normal: 399,00

dataSPOT computers

dataSPOT Computers
Bd.N.Titulescu bl 301 sc B parter
Arad
Tel.: 0771-505.836
www.dataspot.ro

Tablou Startonight DualView - DTB039 — 271

Printurile din gama speciala Startonight Dual-View sunt reproduceri de calitate superioara ale celor mai populari si moderni artisti. Auto-iluminatia produsa de imaginile imprimate printr-o tehnologie speciala este vizibila doar in intuneric.

Pretul de pornire: 27,67
Pretul normal: 55,34

City Visual Group

City Visual
Armonia Center
Arad
Tel.: 0721 323 188
www.cityvisual.ro

Sedinta Foto — 80

O sedinta foto dureaza 1-2 ore, se trag 80-100 cadre din care se aleg cate va plac iar se prelucreaza din aceste 20. Toate celelalte imagini se vor livra pe CD, in format Jpeg. Fotografiile vor fi realizate de Valerian Ardelean.

Pretul de pornire: 250,00
Pretul normal: 500,00

Valerian Ardelean

Valerian Ardelean

Valerian Ardelean
Arad
valerian-ardelean.blogspot.com/

CANAPEA EXTENSILBILA — 212

imitatie piele culoare/negru cu lada dimensiuni : 241x85x144 suparafata canapea : 130/204

Pretul de pornire: 1.459,50
Pretul normal: 2.919,00

Best Mobila

CONFORT DESIGN PLUS S.R.L
POETULUI 1 C
Arad
Tel.: 0357/445907

jaluzele verticale-portocalii — 214

1. lungime 2m 2. inaltime 1,5 m 3. material: beata 4. culoare : portocaliu

Pretul de pornire: 151,50
Pretul normal: 303,00

EURO S.C. JORDAN S.R.L.

EUROJORDAN S.R.L.
CORNELIU COPOSU NR. 2
ARAD
Tel.: 0257/211250

Camasa de noapte unicat "Luxury Desire" — 100

Marime: 40 Culoare: crem Compozitia fibroasa: 96% saten, 4% elastan – dantela 100% poliamid

Pretul de pornire: 67,50
Pretul normal: 135,00

Naomi

SPRING MOMENT
Revolutiei 35
Arad
Tel.: 0257-251860

Seturi de lenjerie intima marca Sariana — 85

1. Set sutien + chilot; Sutien-Marimi: 75 B; 75 C; 85 C.Culoare: negru Chilot- Marime: 38; Culoare: negru

Pretul de pornire: 83,50
Pretul normal: 167,00

Naomi

SPRING MOMENT
Revolutiei 35
Arad
Tel.: 0257-251860

Craciun 2 persoane — 107

3 nopti de cazare in camere DB** ; Pensiune completa; Cina festiva din data de 25.12.2009; masa traditionala de Craciun; Piscina acoperita; Divertisment muzical; 24-27.12.2009.

Pretul de pornire: 450,00
Pretul normal: 900,00

Hotel Moneasa ★★★

SC REGINA NOPTII SRL HOTEL MONEASA
Moneasa
Tel.: 0257/ 313.151
www.hotelmoneasa.ro

Abonament Wellness — 249

Acet abonament permite accesul in zona wellness, zona in care clientul beneficiaza de piscina, sauna si jacuzzi, intr-un numar nelimitat de intrari, timp de o luna ! Oferta nu este valabila pentru Membrii Panoramic Gym

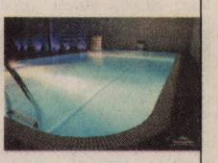

Pretul de pornire: 110,00
Pretul normal: 220,00

PanoramicGym

PANORAMIC GYM
Zona Industr. Micala
Arad
Tel.: 0357-445.904
www.panoramicgym.ro

Voucher — 237

Agentie Organizare Nunti si Evenimente, filmari, decor sali nunti/botez, marturii, invitatii de nunta. Ziua nuntii este ziua vietii tale si trebuie sa fie perfecta de aceea noi iti oferim un voucher de 2000lei.

Pretul de pornire: 1.000,00
Pretul normal: 2.000,00

Viviane Decor

Viviane Decor
Bdul Revolutiei Nr. 44
Arad
Tel.: 0722211171
www.viviannedecor.go.ro

Pachet 5 sedinte Electrostimulare — 267

O sauna profesionista ,moderna cu efecte benefice asupra organismului. Sub actiunea razelor infrarosii se activeaza procesul de transpiratie din interiorul corpului si astfel substantele nocive sunt impinse afara din corp prin pori. ! Oferta nu este valabila pentru Membrii Kastel Center SPA

Pretul de pornire: 122,50
Pretul normal: 245,00

KASTEL

KASTEL CENTER SPA
Zo.Industr.Micalacea 1 EST
Arad
Tel.: 0357-445.904
www.kastelcenterspa.ro

Abonament cotidian Jurnal Aradean — 317

Abonament cotidian Jurnal Aradean – 1 an de zile

Pretul de pornire: 84,50
Pretul normal: 169,00

INFORM MEDIA

INFORMMEDIA Arad Redactia Jurnal Aradean
Arad
Tel.: 0257 281 802
www.aradon.ro

Garnitura summer — 213

Garnitura summer compusa din 2 compente imbricate in stofa de calitate superioara. Dimensiune 251cm x 150cm. Cotta international la aceasta garnitura va face cadou patru perne dimensiune65 x 55, umplute cu tocatura de polivretorn si vata.

Pretul de pornire: 720,00
Pretul normal: 1.440,00

Cotta international
Str Bicaz Nr. 1-5
Arad
Tel.: 0257/278600

Revelion 2 persoane_HOTEL PHOENIX — 283

Hotel Phoenix este situat la intrarea în Arad, în proximitatea principalei căi de călătorie către şi dinspre apusul Europei. Restaurantul Phoenix oferă cu precădere preparate ale bucătăriei tradiţionale - româneşti dar şi internaţionale.

Pretul de pornire: 210,00
Pretul normal: 420,00

phoenix grup
calea aurel vlaicu nr 267
Arad

Abonament – tratament facial antirid — 210

Abonament –tratament facial antirid • 2 sedinte tratament ultrasunet • 1sedinta de peeling biologic

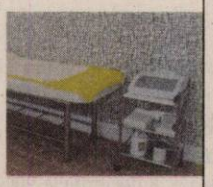

Pretul de pornire: 70,00
Pretul normal: 140,00

CALIPSO project

CALIPSO PROJECT
George Cosbuc
Arad
Tel.: 0756294540

Mobilier stejar albit — 260

Mobilier stejar albit Dimensiuni: -latime- 70 cm -adancime – 45,5 cm -inaltime -62 cm

Pretul de pornire: 189,50
Pretul normal: 379,00

PIASTRELLE
PASIUNE PENTRU DETALIU

PIASTRELLE SRL LUGOJ
Calea Timisorii 170
Arad
Tel.: 0357-442.912
www.piastrelle.ro

Pachet 5 conserve hrana caini Purina Happy Plus — 225

Pachet 5 conserve hrana caini Purina Happy Plus cu pui 1200 gr

Pretul de pornire: 15,00
Pretul normal: 30,00

Cosmetică canină și Pensiune animale

STAN CORNELIA
Avrig Nr. 22
Arad
Tel.: 0723837705

CONDOLEANȚE

Suntem alături de Florin Coita și familia sa în greaua încercare prin care trece odată cu decesul tatălui său,

COITA AUREL.

Dumnezeu să-l odihnească!

Prietenii din Chicago

Suntem alături de fam. Coita Mărioara și fiul Florin la marea pierdere suferită prin dispariția celui care le-a fost soț și tată.

Sincere condoleanțe din partea vecinilor blocului S4-2 Sc.E

Sincere condoleanțe și întreaga noastră compasiune d-nei arhitect Mariana Turda în aceste clipe grele pricinuite de trecerea în eternitate a scumpei sale mame,

MARIA TURDA.

SC Miky SRL, Marinela Gornic

Suntem alături de colegul nostru Musteață Maxim în aceste momente grele pricinuite de decesul mamei. Dumnezeu să o odihnească în pace!

Colectivul Administrației Zonei Libere Curtici Arad

Suntem alături de fina noastră, Florica Iov, în durerea pricinuită de trecerea în neființă a soțului

GHIȚĂ,

din satul Roșia.

Dumnezeu să-l odihnească!

Nașii, Theo și Oltița Ghergar

Suntem alături de familia Iov în aceste momente grele pricinuite de moartea vecinului

IOV GHEORGHE.

Asociația de proprietari - Roșiori, bl. R6

Ne despărțim cu durere în suflet de cel care a fost soț și unchi,

STOI DIMITRIE,

suflet nobil și blând. Dormi în pace!

Ana, Rodica, Alin, Daciana și Raul

Sincere condoleanțe familiei Sulincean, **din partea Asociației de locatari de la Bl 44, str. T. Vladimirescu.** Dumnezeu să-l odihnească în pace!

Suntem alături de colega noastră as. șef. Livia Ilisie în aceste momente grele când se desparte de tatăl iubit și transmitem sincere condoleanțe familiei îndoliate. Dumnezeu să-l odihnească în pace!

Colectivul Secției Clinice Psihiatrie Arad

În aceste clipe grele, un gând de alinare și mângâiere pentru cumnata și nepoții noștri, la pierderea fratelui meu

MARIȘ TOADER.

Dumnezeu să îl odihnească în pace!

Fratele Ștefan Mariș și familia

Suntem alături de dr. Stănulescu Erika și Mircea, în marea lor durere pricinuită de moartea mamei și soacrei lor, transmițându-le sincerele noastre condoleanțe.

Colectivul Optica Veszi S.R.L.

Cu durere în suflet mă despart de unchiul meu drag

MARIȘ TOADER.

Dumnezeu să îl ierte și să îl odihnească în pace!

Nepoata Diana Mariș Costea

Suntem alături de familia Livia și Marcel Onaga la marea durere pricinuită de decesul celui care a fost

ONAGA TRAIAN.

Transmitem compasiune și sincere condoleanțe!

Familia Milea Ioan

Mulțumim colectivului de medici: dr. Terfeloagă, dr. Miuțescu, dr. Julean, dr. Deme din Arad și dr. Sârb din Sebiș, precum și a întregului colectiv de cadre de la Spitalul Județean pentru încercarea neobosită de alinare a suferințelor a celui ce a fost

ONAGA TRAIAN.

Familia îndoliată

Mulțumim tuturor celor care prin prezență și flori, au participat la înmormântarea celui care a fost

ONAGA TRAIAN,

din Sebiș.

Familia îndoliată

COMEMORĂRI

Se împlinesc 6 săptămâni de când a plecat dintre noi scumpa noastră mamă, soacră și bunică

CZANK ETEL.

Slujba de pomenire va avea loc miercuri, 9 decembrie 2009, ora 17.00 la Biserica Catolică Vlaicu.

Fiica Eta, ginerele Iulian și nepotul Lucian

Voi cei dragi ce m-ați iubit, De 6 săptămâni v-am părăsit. Poate-așa mi-a fost destinul, Mie pacea vouă chinul, Mie Raiu l Cerul Sfânt, Vouă lacrimi pe pământ. Dumnezeu s-o odihnească pe cea care a fost cea mai bună soție, mamă și bunică din lume

SELEJAN PAULINA.

Nu te vom uita niciodată!

Soțul Ioan, fiica Elena, nepotul Paul și ginerele Loți

Cu aceeași durere, dor și tristețe amintim că au trecut 4 ani de când a plecat de lângă noi, lăsând un gol imens în sufletele noastre cel care a fost un deosebit soț, tată, socru și bunic

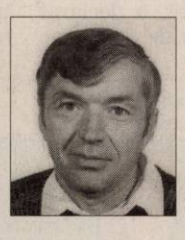

PAVEL BĂCUIEȚ,

din Șicula.

Dormi în pace suflet blând și drag. Dumnezeu să te odihnească în pace! Nu te vom uita niciodată.

Soția Zena, copiii Eugen, Crina și Otilia, nepoata Daria și cuscrii din Chereluș

Se împlinește 1 an de la trecerea în neființă a celui care fost

ISTORICUL MARII UNIRI, prof. univ. dr. ALEXANDRU ROZ. Întemeietor al Școlii arădene de istorie,

ALEXANDRU ROZ

este cel care a pus bazele Facultății de Științe Umanist-Creștine, din cadrul Universității de Vest „VASILE GOLDIȘ" și s-a implicat cu toată ființa sa la opera de rescriere a istoriei, în spiritul adevărului: Aradul este Cetatea Marii Uniri.

Colegii și prietenii pe care i-a lăsat în urmă, îl comemorează astăzi, 8 decembrie 2009, la sediul Facultății de Științe Umaniste (str. Unirii, nr.3), la ora 14,00.

Suntem alături de familia celui care a contribuit, cu competență și noblețe spirituală, la îmbogățirea istoriografiei noastre cu lucrări fundamentale pentru cunoașterea istoriei naționale, istoricul:

ALEXANDRU ROZ

Dumnezeu să-l odihnească în pace!

Colectivul Facultății de Științe Umaniste, U.V.V.G. Arad

Cu durere în suflet amintim trecerea a 6 luni de la despărțirea de cel care a fost dragul nostru soț, tată, socru, bunic și străbunic,

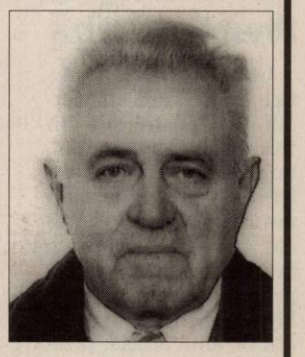

GHILEA VIOREL.

Va rămâne veșnic în inimile noastre. Dumnezeu să-l odihnească în pace!

Familia îndoliată

Când se stinge o lumânare o aprinzi din nou, dar când se stinge o viață o plângi mereu. Ai fost parcă ieri printre noi, dar au trecut 6 săptămâni de când ai plecat spre veșnicie dragul nostru frate,

Psiholog HUI PETRU.

Nu te vom uita niciodată. Odihnește-te în pace!

Felicia, Mircea și Smaranda cu familia

Tristă și de neuitat va rămâne ziua de 8 decembrie când în urmă cu 8 ani ne-a părăsit pentru totdeauna dragul nostru

POPA FLORIN.

Vom păstra veșnic în amintire chipul tău drag. Dumnezeu să te odihnească!

Soția Veronica și copiii Patricia și Casian

Pios omagiu la 15 ani de când ne-a părăsit iubita noastră

ILEANA VIRAG.

Rugăm pe bunul Dumnezeu să-i dea odihna binemeritată pentru bunătatea și dragostea cu care ne-a înconjurat. Vei rămâne vie în sufletele noastre!

Mama, sora Mărioara Mizul, nepoții Florin și Adina cu familiile

Pios omagiu, triste amintiri la împlinirea a 15 ani de la despărțirea de cel care a fost soț, tată și bunic,

BOARIU GHEORGHE.

Va rămâne mereu în amintirea noastră!

Familia

PE SCURT

• **Lider de box-office.** Filmul „The Blind Side", povestea unui tânar fără casă care ajunge vedetă a fotbalului american, este noul lider al box office-ului de weekend din SUA, cu încasări de 20,5 de milioane de dolari, potrivit Internet Movie DataBase (IMDB). Comedia regizată de John Lee Hancock, îi are în distribuţie pe Sandra Bullock si Quinton Aaron.

Lider de box-office. Filmul „The Blind Side", povestea unui tânar fără casă care ajunge vedetă a fotbalului american, este noul lider al box office-ului de weekend din SUA, cu încasări de 20,5 de milioane de dolari, potrivit Internet Movie DataBase (IMDB).

Premii de criză

Oslo - Activele Fundaţiei Nobel, care au pierdut aproximativ 20% din valoare din cauza crizei, nu şi-au revenit încă, astfel că fundaţia ar putea fi nevoită să reducă valoarea premiilor acordate laureaţilor, a anunţat preşedintele instituţiei, Michael Sohlman. Laureaţii de anul acesta, printre care şi scriitoarea Herta Muller, vor primi câte 10 milioane de coroane suedeze (aproximativ 1,5 milioane de dolari), cuantum neschimbat în ultimii zece ani.

Sursa: NewsIn

Un record strălucitor

Clipul zilei Peste 10.000 de felinare din hârtie au fost eliberate în miezul nopţii de locuitorii oraşului Jakarta, din Indonezia, doborând astfel recordul de 3682, deţinut de Columbia.

http://www.aradon.ro/stiri/Youtube/articol/un-record-mondial-stralucitor/

Neil Diamond (Foto: EPA)

Album de Crăciun

Los Angeles - Legendarul cântăreţ american Neil Diamond a lansat un album care include melodii de Crăciun, dar şi un cântec numit „The Chanukah Song", dedicat evreilor care, spune artistul, se simt de multe ori marginalizaţi în preajma sărbătorilor de iarnă, anunţă The Telegraph. Pe albumul vedetei de origine evreiască se află şi remasterizări ale unor piese din concertele susţinute în anii '90, dar şi compoziţii noi. „Muzica de Crăciun este evocativă pentru persoane de toate religiile şi culturile", spune cântăreţul.

Injaz, prima cămilă clonată din lume, a fost sărbătorită alături de mama sa la Centrul de Reproducere din Dubai. (Foto: EPA)

Licitaţia de iarnă Artmark

Bucureşti - Iubitorii de artă vor avea posibilitatea de a cumpăra o serie de zece serigrafii după o matriţă a lui Andy Warhol, estimate la 5.500 euro, dar şi picturi ale artiştilor români Sabin Bălaşa, Gheorghe Petraşcu, Camil Ressu şi Lucian Grigorescu, joi, la licitaţia de iarnă Artmark. Cele zece serigrafii sunt create folosind o matriţă originală a lui Andy Warhol. Pictura lui Warhol, executată în tehnica serigrafiei, era reprodusă într-o serie de lucrări care pot fi deosebite între ele prin schimbări tonale. Serigrafia este în esenţă un proces sofisticat, utilizat uneori în mod deliberat necorespunzător de Warhol pentru a obţine o imprimare inegală. Sursa: NewsIn

„Vlad", un film de Brad Pitt

■ **Actorul Brad Pitt va produce un film despre Vlad Ţepeş asociat legendei lui Dracula.**

Los Angeles - Brad Pitt va fi producătorul unui film în care legenda vampirului Dracula este asociată, din nou, cu domnitorul Vlad Ţepeş, pe baza unui scenariu scris de actorul Charlie Hunnam, informează presa de specialitate din SUA.

Pelicula se va numi „Vlad" şi va fi realizată de casa de producţie Summit Entertainment, în regia lui Anthony Mandler, care a lucrat până acum la videoclipuri cu artişti ca Rihanna sau Eminem. Compania de producţie a cumpărat drepturile asupra scenariului cu ceva timp în urmă, însă a aşteptat ca Mandler să se alăture echipei.

În 1994, Brad Pitt a fost protagonistul unei alte producţii cu vampiri - „Interview with the Vampire", în care a jucat alături de Tom Cruise şi Christian Slater.

Până în prezent, legenda lui Dracula a inspirat peste 100 de filme. Cele mai populare dintre acestea sunt pelicula din 1931, cu Bela Lugosi în rolul principal, şi cea realizată în 1992 de Francis Ford Coppola, în care a jucat Gary Oldman. Majoritatea scenariilor au avut ca punct de plecare romanul „Dracula", scris de irlandezul Bram Stoker.

Sursa: NewsIn

Brad Pitt (Foto: EPA)

Noua vedetă Disney Channel

Bucureşti - Miruna Oprea, în vârstă de 14 ani, din Oneşti, judeţul Bacău, este câştigătoarea concursului „Fii o vedetă Disney Channel" inspirat de serialul „Hannah Montana", urmând să-şi înregistreze propriul videoclip şi să meargă într-o excursie la Londra, pentru concert vedetei Miley Cyrus.

Câştigătoarea va putea, astfel, să experimenteze stilul de viaţă al unei vedete, într-o excursie unde îşi va vedea idolul, Hannah Montana, în concert, pe 14 decembrie.

Miruna Oprea a participat, încă de la vârsta de cinci ani, la competiţii muzicale precum Festivalul Ti Amo, Mamaia Copiilor, Golden Crose (Malta), Festivalul Nilului (Egipt) sau Zecchino D'oro (Bologna), unde s-a remarcat drept cea mai tânără compozitoare, primind distincţia UNICEF pentru compoziţie.

Juriul format din Simley, Alexandra Ungureanu şi George Hora a ales câştigătorul dintre cei cinci finalişti stabiliţi în urma audiţiilor regionale. Sursa: NewsIn

Loredana - este sociabilă, ambiţioasă

www.aradon.ro

Foto: Studio Roberto Franco
www.robertofranco.ro
Agenţia Angels Events

Artişti onoraţi la Washington

■ **La gala de la Kennedy Center au fost medaliate „cinci persoane extraordinare".**

Washington - Actorul Robert De Niro, cântăreţul Bruce Springsteen şi cineastul Mel Brooks se numără printre artiştii ale căror cariere au fost celebrate duminică, la Kennedy Center Honors pe anul 2009. Ceilalţi artişti onoraţi sunt pianistul de jazz şi compozitorul Dave Brubeck şi cântăreaţa de operă Grace Bumbry.

Preşedintele Barack Obama şi soţia sa, Michelle Obama, au fost gazdele unei recepţii la Casa Albă, organizată cu o zi înainte de a 32-a ediţie a acestei gale, dar au fost prezenţi şi la ceremonia de pe 6 decembrie. Stephen Schwarzman, preşedintele Kennedy Center, i-a descris pe artişti drept „cinci persoane extraordinare, al căror talent artistic unic şi generos a contribuit semnificativ la succesul vieţii culturale şi a naţiunii (americane - n.r.) în lume".

Hillary Clinton a fost găzda unui dineu în onoarea artiştilor. (Foto: EPA)

Brubeck a împlinit 89 de ani chiar în ziua galei, fiind recompensat pentru cele „şase decenii de geniu muzical strălucitor". Grace Bumbry (72 ani) a fost recompensată pentru că a demolat barierele care împiedicau accesul artiştilor de culoare în muzica de operă. Comicul Mel Brooks (83 ani) este celebru pentru scenele amuzante din filmele şi musicalurile în care a jucat. Robert De Niro (66 ani) a demonstrat un ataşament legendar în industria cinematografică pentru personajele pe care le-a interpretat iar Springsteen (59 ani) a simţit întodeauna pulsul Americii în cântecele sale curajoase şi sincere.

Cage a câştigat premiul ONU

New York - Actorul Nicolas Cage a fost recompensat, duminică seara, cu premiul Organizaţiei Naţiunilor Unite (ONU) pentru acţiuni umanitare, în cadrul unei ceremonii desfăşurate la New York. Distincţia i-a fost acordată de secretarul general al ONU, Ban Ki-Moon.

„Rolul meu a fost de a evidenţia nevoia globală de dreptate, de justiţie", a declarat starul, în vârstă de 45 de ani. Reprezentant al organizaţiei Amnesty International, Cage a donat două milioane de dolari în vederea constituirii unui fond de ajutorare a copiilor care au fost aruncaţi în conflicte militare. Actorul a demarat şi o campanie legată de filmul „Lord of War", care are ca scop creşterea gradului de conştientizare cu privire la controlul internaţional asupra armamentului. Sursa: NewsIn

Nicolas Cage (Foto: EPA)

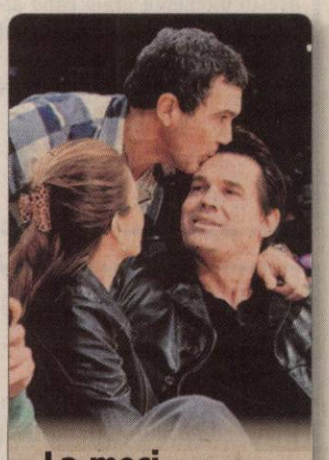

La meci Antonio Banderas s-a întâlnit cu actorii Diane Lane şi Josh Brolin, duminică, la meciul baschetbaliştilor de la Los Angeles Lakers. (Foto: EPA)

NOMINALIZĂRI
Fercu, propus cel mai bun rugbyst al anului, iar Şerban, cel mai bun antrenor /p.9

TESTE
Subiecte noi pentru elevi /p.12

JUDEŢ
În parteneriat educaţional /p.11

CONCERT
Gabriel Croitoru vine cu instrumentul Guarnieri care i-a aparţinut lui Enescu /p.12

Astăzi: locuri de muncă /p. 13

JURNAL ARĂDEAN

FONDAT 1989
APARE LA ARAD

☎ 0257/281.802

Anul XXI, nr. 5913
16 pagini • 1,2 lei

Miercuri
9 decembrie 2009

E-MAIL:
redactia.jurnalaradean@informmedia.ro
adevaruldearad@informmedia.ro

publicitate.jurnalaradean@informmedia.ro
publicitate.adevarul@informmedia.ro

6°C
Vreme închisă, ploi
Dimineaţa · La prânz · Seara

Lacăt pe patinoar

Arad (A.B.) - Primăria nu a pus încă în funcţiune patinoarul artificial din Subcetate, dar oficialii susţin că au de gând, dacă vremea va ţine cu ei, să deschidă porţile bazei în acest week-end. / p.5

Agresată de poliţist?

Macea (A.G.) - O femeie a ajuns la Spitalul Judeţean în stare de şoc şi i-au fost administrate perfuzii. Aceasta spune că de vină ar fi un poliţist din localitatea Macea care a înjurat-o şi a agresat-o, împingând-o afară din secţia de Poliţie. IPJ susţine că, de fapt, femeia ar fi fost de vină. /p. 8

Începe aventura

Orenburg (L.S.) - Astă noapte, la ora 2.30, delegaţia lui BC ICIM Arad a plecat spre Orenburg, într-o adevărată aventură, căci urmează să ajungă după 20 de ore şi jumătate. Joi seară, arădencele dau piept cu Nadezhda. /p. 9

Criza şi afacerile

Arad (A.P.) - Vichentie Maniov transpune teoriile economice în practică, pregătind tânăra generaţie de economişti. /p.6

6 422225 000018
JURNAL ARĂDEAN
Arad, Str. Poetului Nr. 1C
0257-281802

Haos în Codul Fiscal

■ Se descoperă tot mai multe inadvertenţe incluse în Codul Fiscal pentru 2010.

Arad (A.P.) - Codul Fiscal pregătit pentru anul 2010 are cu siguranţă articole ce vor fi corectate. Un astfel de caz este şi prevederea ce presupune eliminarea impozitului de 3% pentru microîntreprinderi. Ieri dimineaţă, pe site-urile dedicate ştirilor economice a fost făcut public articolul ce prevedea eliminarea pragului de trei procente al impozitului pentru microîntreprinderi, şi stabilirea unui impozit unic de 16 procente. Această reglementare ar fi urmat să fie pusă în aplicare prin noul Cod Fiscal. Însă, spre după-amiază, Ministerul Finanţelor a venit cu o nouă precizare, potrivit căreia acest articol urmează să fie modificat prin ordonanţă de urgenţă după ce un nou guvern va fi învestit.

Tot potrivit noului Cod Fiscal, mult discutatul impozit forfetar va rămâne în vigoare, deşi până în acest moment mii de firme au fost spulberate de această taxă. Potrivit datelor făcute publice de Registrul Comerţului, prin intermediul Consiliul Naţional al Întreprinderilor Mici şi Mijlocii din România - Filiala Arad, în acest an au dispărut în Arad peste 17 mii de firme.

„Merge ceas" România „merge ceas" la Campionatul Mondial de handbal. După victoriile cu Chile, Japonia şi Ungaria, fetele întâlnesc, azi, Tunisia. (Foto:FAN)

10,25% dobândă
pentru depozite în lei pe termen de 100 zile
0% comision de retragere la scadenţă
Depozitul Piraeus 100
Call Center: 021.303.69.69
Tel Verde: 0.800.801.802
www.piraeusbank.ro
PIRAEUS BANK
Oricând vrei mai mult!

Călătorii, asiguraţi la accidente

Arad (S.B.) - Călătorii din mijloacele de transport în comun care, în urma producerii unui accident de circulaţie, vor avea de suferit, beneficiază de despăgubiri. Compania de Transport Public achiziţionează asigurări contra accidentelor atât a conducătorilor auto, a vatmanilor, cât şi a călătorilor, respectiv, a bagajelor acestora. În acest sens, compania estimează un preţ aproximativ de 480.000 lei, dar societatea care va oferi preţul cel mai redus va fi declarată câştigătoare. /p.8

Vor premier liberal

Arad (S.T.) - Liberalii arădeni consideră că partidul ar putea să intre la guvernare cu PD-L. /p.3

MATERNITATEA LASER SYSTEM
NAŞTERE NATURALĂ
NAŞTEREA PRIN CEZARIANĂ
1200 Eu
Str. Andrei Şaguna nr.14
Tel.: 0257/213121
policlinica_lasser@yahoo.com
www.lasersystem.ro
medici :
- dr. Simedrea Voicu
- conf. dr. Furău Gheorghe
- conf. dr. Craina Marius
- dr. Cioată Ionel
- dr. Şendroiu Iulian
- dr. Şendroiu Radu
- dr. Popa Adrian
- dr. Sekoşan Kristian
- dr. Tau Cătălin
- dr. Moldovan Sabin
- dr. Şerban Mariana
- dr. Milincu Octavian
- dr. Ardelean Ileana
- dr. Nicodin Dan
- dr. Brânzan Daniela
- dr. Dutcă Ioan
- dr. Gavriliţă Bianca
(H-597282)
www.aradon.ro

Universal Verde
Adresa: str. Pădurii nr. 24, (piaţa Obor)
Tel: 0257/270 090, Fax: 0357/408 345
E-mail: info@vignetoconsult.com.
Vă oferim toată gama de:
- Arbori şi arbuşti ornamentali
- Pomi fructiferi anul 3 în vas
- Butaşi struguri de masă
Tot materialul săditor este certificat şi garantat
• Orar:
Luni-Sâmbătă 09:00 -13:00, 14:00 -18:00
Duminică 09:00 -12:00
Vă aşteptăm

Genesys spital clinic
Cel mai modern spital clinic privat din vestul ţării
Luna cadourilor pentru viitoarele mămici a început!
Orice naştere contractată în luna decembrie costă doar
690 Euro (2990 lei)
Spitalul Clinic Genesys
www.clinica-genesys.ro
Telefon 0257-219700
0257-219800
Împreună pentru sănătate!
(H-634002)
RECLAME

REMEMBER

9 decembrie

1608 S-a născut John Milton, poet şi publicist englez (d. 1674)

1641 A încetat din viaţă Anthonius Van Dyck, pictor flamand (n. 1599)

1878 S-a născut marele Duce Mihail, fratele ultimului ţar al Rusiei (d. 1918)

1882 S-a născut compozitorul Joaquin Turina (d. 1949)

1894 În Bucureşti a circulat primul tramvai electric

1905 S-a născut actorul George Demetru (Georgescu Dumitru) (d. 1984)

1909 S-a născut scriitorul Douglas Fairbanks jr.

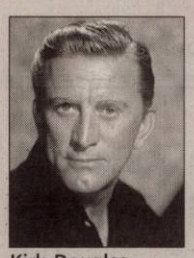
Kirk Douglas

1916 S-a născut Kirk Douglas, actor

1929 S-a născut actorul şi regizorul John Cassavetes (d. 1989)

1931 Spania devine republică

1937 A murit Gustaf Dalén, fizician suedez (n. 1869)

BINE ATI VENIT!

● Gheorghiu Alexandru, Beke Norbert, Iescău Patrik-Mircea, Andrei Paula-Cristina, Misaraş Flavia-Andrada.

AU PLECAT DINTRE NOI

● Sas Ioan (1943), Cilan Felicia (1922), Gurilă Constantin (1951).

PIETE, TÂRGURI

● Azi este zi de piaţă la Pâncota, Beliu, Buteni, Şiclău, Macea, Vânători, Pecica, Şiria şi zi de târg la Beliu şi Buteni.

SĂNĂTATE

● **CABINET GINECOLOGIC:** Arad, B-dul Decebal nr. 11 (lângă Hotel Aradul). EFECTUĂM: TEST PAP, ECO VAGINAL, CHIURETAJ. Programări la telefon: 0727.008.794. ● **MEDLINE SERVICE** - injecţii, pansamente, perfuzii, recoltări analize la domiciliu, 7 zile din 7. Tel. 0257.338.578; 0728.285.762; 0728.285.760.

SUDOKU

Reguli:

În fiecare bloc sunt câteva cifre între 1 şi 9, stabilite dinainte. Acestea trebuie completate cu cifrele lipsă, în aşa fel încât fiecare număr să figureze o singură dată. De asemenea, cifrele de la 1 la 9 trebuie să figureze o singură dată atât pe rândurile orizontale cât şi pe coloanele verticale ale celor nouă blocuri luate împreună.

ÎNCEPĂTORI

5	6					1		7
	8	7	6				4	5
1			7	2			9	
			9		2	7	8	
		4		1		9		
	7	9	4		8			
	2			9	6			3
6	3				4	5	1	
7		5					6	2

AVANSAŢI

9	6							
2					6		1	8
		7	8		5			6
		6			2	1		
						8	6	2
	9	2	1			7		
			6	8	7		3	
	5			1		9		
	7	4	5	3				

1	7	2	3	9	5	6	4	8
5	4	9	7	8	6	3	2	1
6	8	3	2	1	4	9	5	7
7	3	8	1	5	2	4	6	9
4	5	1	6	7	9	2	8	3
9	2	6	8	4	3	1	7	5
8	6	7	9	2	1	5	3	4
3	1	4	5	6	8	7	9	2
2	9	5	4	3	7	8	1	6

ÎNCEPĂTORI

5	8	3	1	7	9	4	6	2
2	9	1	6	8	4	5	3	7
6	4	7	3	2	5	8	9	1
9	7	6	4	1	8	3	2	5
4	1	2	5	6	3	7	8	9
8	3	5	7	9	2	6	1	4
3	5	9	8	4	1	2	7	6
1	6	4	2	3	7	9	5	8
7	2	8	9	5	6	1	4	3

AVANSAŢI

UNDE MERGEM

CINEMA

DACIA

● „Inamicii publici" (SUA), orele 14; 17; 20.

ARTA

● „Amor dansant" (Franţa), orele 15; 17.30; 20.

TEATRE

TEATRUL CLASIC „IOAN SLAVICI"

● „Tartuffe", de J. B. P. Moliere. Regia – Dan Vasile; Decorul – Laurian Popa; Costumele – Luminiţa Penişoară (miercuri, 9 decembrie, ora 19)

● **„Steaua fără nume"**, de Mihail Sebastian. Regia – Dan Vasile; Decorul – Luminiţa Penişoară; Costumele – Oana Văran (sâmbătă, 12 decembrie şi duminică, 13 decembrie, de ora 19, în sala Studio)

TEATRUL DE MARIONETE

● **„Jocuri magice".** Regia:Titus Bogdan Jucov; scenografia: Nina Zabrodin; în distribuţie: Izabela şi Mircea Moş, Loredana Alexandrescu (duminică, 13 decembrie, ora 11)

CONCERTE

● **Concert simfonic.** Dirijor Horia Andreescu; Solist: Gabriel Croitoru; În program: Piotr Ilici Ceaikovski - Uvertura 1812 op. 49 (versiunea cu cor) şi Concertul pentru vioară şi orchestră în re major op. 35 (joi, 10 decembrie, ora 19, la sala palatului Cultural)

ÎNTRERUPERI DE CURENT

● **Joi, 10 decembrie 2009.** În Municipiul Arad, h 9-10 şi 14.30-15.30: SC Nagy Gumiservice SRL, SC Mirada Construct SRL, str. Cometei - RA Drumuri Municipale; h 9-16: SC Fortuna SRL, SC Damix Company SRL, SC Sinter Stop SRL, SC Como Agro SRL; h 9-17: Calea Victoriei (p), Feleacului, Vuia, Deltei, Haica Sava, Alexandru Vlad, Moldovan (p); h 9-17.30: Dorobanţilor (p), Oituz (p), Gheorghe Doja (p). În judeţ, h 8-16: Nădlac (p), Ineu (Colonie); h 8.30-12: Cjişineu Criş (p), Dragoş Vodă (p), Mihail Kogălniceanu, Ghioceilor, Dimitrie Cantemir; h 8.30-18: Dorobanţi (p); h 9-15: Luncşoara (p); h 9-16: Săvârşin (p); h 9-17: Lipova - str. Matei Corvin (spre Băi), Horia, Cloşca, Mihai Viteazul (p); h 11-17: Nădab; h 12-17: Radna (p).

HOROSCOP

BERBEC

Încercaţi să nu vă asumaţi riscuri! Nervozitatea vă poate crea mari probleme. Evitaţi să conduceţi maşina! Sunteţi predispus la accidente.

TAUR

Aveţi o zi foarte încărcată, cu multe probleme de rezolvat. Dimineaţa sunteţi puţin agitat şi încercaţi să rezolvaţi mai multe treburi deodată.

GEMENI

Din cauza stresului, sunteţi predispus la probleme de sănătate sau chiar accidente. Vă recomandăm să nu faceţi eforturi fizice.

RAC

Dimineaţa s-ar putea ca un coleg să vă dea o veste care vă tulbură. Menajaţi-vă sănătatea şi evitaţi eforturile intense!

LEU

Se întrevede o zi foarte agitată. Dimineaţa sunteţi nevoit să îi spuneţi unui prieten care vă vizitează că nu aveţi timp de el.

FECIOARA

Dimineaţa sunteţi obosit, după un drum lung. Ar fi bine să vă stăpâniţi şi să evitaţi discuţiile, pentru că riscaţi să declanşaţi un conflict.

BALANŢA

Nu aveţi răbdare să vă analizaţi proiectele şi vă grăbiţi să le puneţi în practică. Vă recomandăm să nu vă ambiţionaţi să vă rezolvaţi singur toate problemele.

SCORPION

Oboseala acumulată vă face să fiţi agitat. Ar trebui să vă odihniţi mai mult. Există riscul să fiţi implicat într-un accident!

SĂGETĂTOR

Dimineaţa plecaţi într-o călătorie foarte importantă, din care este posibil să vă întoarceţi cu o mare sumă de bani.

CAPRICORN

Vă recomandăm să vă păstraţi calmul, pentru că sunteţi predispus la accidente cerebrale sau infarct.

VĂRSĂTOR

S-ar putea ca partenerul să vă reproşeze că sunteţi indiferent şi că nu vă ocupaţi îndeajuns de problemele familiei.

PEŞTI

Un prieten vă propune să plecaţi într-o excursie, dar faptul că nu aveţi bani vă face să fiţi irascibil.

„Jurnal arădean" vă ascultă

■ Între orele 11.00-13.00, la telefonul 0257.280.943, redactorul nostru vă stă la dispoziţie.

Arad (A.G.) - **Educatoarele de la Grădiniţa PP Chisindia** doresc să mulţumească în numele copiilor şi al părinţilor unei firme din Sebiş, reprezentată prin managerul Elisabeta Radu, pentru generoasa sponsorizare cu ocazia venirii lui Moş Nicolae şi Moş Crăciun. Cadrele didactice doresc să îi transmită doamnei Elisabeta Radu Sărbători Fericite şi un An Nou mai bun.

Petru Olar din Sebiş doreşte să afle dacă perioada 1958-1961, când a urmat cursurile şcolii profesionale de ucenici la Centru Şcolar Forestier Arad se socoteşte ca şi vechime în câmpul muncii. Conform legislaţiei, numai studiile superioare reprezintă vechime, şcolile profesionale sau de ucenici nefiind incluse în legea pensiilor.

Radu Săbău, care locuieşte pe strada Guttenbrunn din Arad, la numărul 49, ne-a semnalat faptul că în faţa casei lui este parcată o maşină cu numărul AR 06 ANS. „Stă aici cam de o lună şi nu ştiu cu cine trebuie să vorbesc", a declarat arădeanul. În astfel de cazuri se ia legătura cu Serviciul de Parcări din cadrul Primăriei, care se găseşte la adresa Bulevardul Revoluţiei, numărul 50. Numărul de telefon la care poate fi contactat acest serviciu este 0257.252.100.

C.F., care locuieşte pe strada Unirii, este nemulţumită de atitudinea factorului poştal din zonă.

„Pentru a putea intra în curte să aducă corespondenţa în cutiile noastre poştale, i-am dat poştaşului o cheie de la interfon. Cu toate acestea, el ne lasă scrisorile într-o cutie amplasată în afara clădirii, pentru reviste publicitare", ne spune femeia.

CURSUL VALUTAR

Astăzi

Denumirea valutei	BNR	BCR		BRD		San Paolo IMI BANK		Banca Românească		MKB Romexterra Bank		Alpha Bank		Casa Schimb LUXOR	
		C	V	C	V	C	V	C	V	C	V	C	V	C	V
Euro	4,22	4,20	4,28	4,16	4,31	4,20	4,26	4,19	4,27	4,20	4,26	4,17	4,29	4,23	4,28
Dolar	2,84	2,81	2,92	2,79	2,91	2,82	2,87	2,80	2,90	2,81	2,89	2,72	2,87	2,83	2,88
Forint	0,0152	0,0152	0,0162	0,0146	0,0163	0,0153	0,0164	-	-	0,0153	0,0161	-	-	0,0157	0,0161
Gram aur	106,52	73,41													

Miercuri, 9 decembrie 2009

Biserica ortodoxă
Zămislirea Sf. Fecioare Maria de către Sf. Ana; Sf. Proorocita Ana (Post).

Biserica romano - catolică
Ss. Juan Diego Cuahtlatoatzin ; Valeria, fc. m. UP.

Biserica greco - catolică
Imaculata concepere a Preasfintei Fecioare Maria.

VREMEA

miercuri

2° minim — 6° maxim

ARAD ONLINE http://meteo.aradon.ro
Prognoza meteo pentru Arad

Umiditate: 86%
Presiune:100 KPA
Precipitaţii: 50%
Vânt: 13 km/h
Direcţie vânt: SE

Soarele răsare: 8:04
Soarele apune: 16:49

Prognoza meteo pentru astăzi:

Temperaturile se vor situa între 2 şi 6 grade. Vântul va sufla cu 13 km/h, dinspre NE.

Prognoza meteo pentru 3 zile:

Temperaturile minime vor fi cuprinse între -3 şi 2 grade, iar cele maxime între 2 şi 6 grade.

Temp. minime: -3 la 2°C
Temp. maxime: 2 la 6°C

miercuri	joi	vineri	sâmbătă
Ploaie	Burniţă	Înnorat	Parţial noros
Min.: 2°C Max.:6°C	Min.: 2°C Max.:6°C	Min.: -1°C Max.:5°C	Min.: -3°C Max.:2°C

JURNAL ARĂDEAN
Str. Poetului nr. 1C, Arad
BRAT Auditat de BRAT
Reclamaţii difuzare: 0257/228586

Director editor: Mircea Ţîşcă (8465)
Secretariat: 0257.281802 (centrala), fax - 0257.280655
Şef departament difuzare: Carmen Csordas
Marea publicitate: 0257.280904 (int. 8488)
Mica publicitate: 0257.210775
Tiparul executat la: SC Inform Media SRL, Calea Torontalului, DN 6, km 5,7, Timişoara

Editor coordonator: Adriana Barbu (8410)
Responsabil de număr: Alin Gherasim
Secretar general de redacţie: Gabriela Groza (8417) Departamente: Eveniment: Simona Butaru (8412), Monica Ardelean (8446), Alin Gherasim, Gerlinde Knap (8435); Politic: Tristan Mihuţa (8431), Simion Todoca (8425); Economic: Andreea Piţtea (8419); Cultură, Învăţământ: Vasile Filip (8428); Social: Diana Duţu (8429); Sport: Daniel Scridon (8427), Adrian Hărţău (8433), Leonard Sfâra (8434); Tehnoredactare: Ghizela Şerban, Ramona Vidulescu
REDACŢIE : tel. 0257.281802 (centrala); fax 0257.280655 (int. 8490), 0257.281797 (int.8489); e-mail:redactia.jurnalaradean@informmedia.ro, adevaruldearad@informmedia.ro, publicitate.jurnalaradean@informmedia.ro, publicitate.adevarul@informmedia.ro

PE SCURT

● **CTP cumpără bonuri de masă.** Angajaţii CTP vor primi şi în anul viitor bonuri de masă. Conducerea societăţii îi asigură încă de pe acum de acest lucru. CTP intenţionează să achiziţioneze de la o firmă specializată, pentru anul viitor, nu mai puţin de 200.000 de tichete de masă pentru cei aproximativ 900 de angajaţi. Valoarea maximă a sumei pe care Compania este dispusă să o plătească pentru furnizarea bonurilor de masă este 2.400 de lei.

Fotografia ta în J.A.

Mă numesc Dragoş Andrei, am două luni şi sunt răsfăţatul părinţilor şi bunicilor. (Foto:S.S)

JURNAL Trimite-ne cele mai frumoase fotografii făcute de tine cu familia sau copiii tăi, cu animalul tău preferat sau orice fotografie interesantă surprinsă de aparatul de fotografiat şi o vei vedea publicată în Jurnal arădean. Fotografiile pot fi trimise pe e-mailul nostru: redactia.jurnalaradean@informmedia.ro

Caravana tradiţiilor

Arad (S.B.) - „Caravana tradiţiilor de iarnă", eveniment organizat de Centrul Cultural Judeţean Arad, cu sprijinul financiar al Consiliului Judeţean Arad, va mai colinda prin şapte localităţi din judeţ. La Şagu, în 12 decembrie, evenimentul se bucură de participarea grupului vocal „Sânzienele", a ansamblului folcloric „Spicul" şi a Corului Seminarului Teologic, iar la Covăsânţ şi Sântana, în 13 decembrie, la Apateu, în 18 decembrie, la Pilu, în 19 decembrie şi la Şimand, în 20 decembrie, unde „Junii Şimandului", „Podgorenii" din Păuliş, „Dubaşii" din Julişa, Orchestra „Rapsozii Zărandului" şi coruri de colindători vor încheia periplul artistic. Caravana tradiţiilor de iarnă se va încheia în seara de 20 decembrie cu un spectacol extraordinar, Aradul fiind ultima locaţie-gazdă a acestei ample manifestări.

Ambasadorul Umanităţii

Arad (A.B.) - Primarul oraşului Chişineu Criş, Gheorghe Burdan (foto), a fost desemnat ambasador al umanităţii, în cadrul Galei Umanităţii 2009, la secţiunea Administraţie Locală. Evenimentul răsplăteşte zeci de personalităţi din România ce activează în diferite domenii şi sprijină umanitatea prin munca lor sau se implică social. În acest an s-au acordat peste 20 de premii în diferite domenii (televiziune, actorie, implicarea în apărarea drepturilor românilor din Italia sau implicare în campanii sociale pentru România), premiile fiind împărţite pe secţiuni: mari companii, afaceri, administraţie locală, cultură ori sănătate.

Vin renii la Primărie

Arad (A.B.) - În aşteptarea renilor. Nu este o glumă sau o expresie de sărbătoare, ci este vorba de comanda făcută de Primăria Arad şi care trebuie să sosească la începutul săptămânii viitoare. Primăria a comandat, cu ocazia sărbătorilor de iarnă, pentru a-i face fericiţi pe copii, doi reni care vor putea fi admiraţi pe strada Romul Veliciu (în imediata vecinătate a Primăriei Arad). Renii sunt aduşi de Municipalitate tocmai din Austria, unde se vor întoarce - să sperăm vii şi nevătămaţi - după sărbătorile de iarnă. Ei au fost închiriaţi de la o societate din Austria care şi-a dezvoltat o afacere de pe urma acestor obiceiuri de Crăciun. Cei doi reni vin să completeze oferta Primăriei gândită pentru zona din vecinătatea Palatului Administrativ. Ei vor fi instalaţi într-un ţarc special amenajat, pe strada Romul Veliciu. Tot pe această stradă, Primăria va monta şi deja obişnuitul staul care transpune scena Naşterii Mântuitorului, oile ce completează acest decor fiind şi ele vii.

Mihai Calimente

Călin Abrudan

Tiberiu Dekany

Ionel Ciupe

Gheorghe Florea

Vor la guvernare, dar nu oricum

■ Liberalii arădeni sunt de acord cu o guvernare PD-L - PNL dacă premierul va fi liberal.

SIMION TODOCA
simon.todoca@informmedia.ro

Arad - Preşedintele PNL Arad, Sever Jurcă, şi deputatul Mihai Calimente se află, astăzi, la şedinţa Comitetului Naţional Executiv (ca membri ai acestui for), la care se va discuta intrarea sau neintrarea la guvernare, alături de PD-L, în condiţiile în care Crin Antonescu a afirmat că există această posibilitate, cu condiţia ca premierul să fie desemnat de către PNL. Deşi susţine că va prezenta un punct de vedere rezultat în urma discuţiilor cu membrii conducerii organizaţiei judeţene, Sever Jurcă a refuzat să ne spună care este acesta, înainte de şedinţă. Chiar dacă nu au spus ce s-a vorbit în interiorul conducerii judeţene, câţiva dintre membrii Biroului Permanent Teritorial interimar şi-au exprimat opiniile personale.

Mihai Calimente, deputat:

„Intrarea la guvernare trebuie să fie condiţionată de desemnarea unui premier liberal, ca o garanţie că nu vom merge la mâna lui Traian Băsescu, să rupă bucăţi din PNL, cum a mai făcut. De asemenea, ar fi şi o garanţie a faptului că Traian Băsescu va ţine cont şi de cele cinci milioane de români care nu l-au votat".

Călin Abrudan, secretar executiv PNL Arad:

„Dacă ar fi după mine, nu ar trebui să acceptăm sub nicio formă, dar se pare că altă soluţie raţională nu există. Nu putem să îi lăsăm pe primarii liberali - şi nu doar liberali- fără niciun sprijin, la mâna celor care distribuie toate resursele financiare pe criteriul apartenenţei politice".

Tiberiu Dekany, membru BPT :

„După părerea mea, desemnarea unui premier liberal este o condiţie necesară pentru alcătuirea unei coaliţii de acest gen, dar nu şi suficientă.

Este imperativ necesar ca în programul de guvernare să se regăsească elementele esenţiale ale unei guvernări cu adevărat de dreapta, pentru că altfel, în numele stabilităţii, PNL ar face un sacrificiu inutil şi contraproductiv pe termen mediu şi lung".

Ionel Ciupe, membru BPT:

„Alcătuirea unui guvern stabil ar însemna ieşirea ţării din criza politică, primul pas spre ieşirea din criza economică. În opinia mea, aceasta o poate face numai un guvern de dreapta şi, în această idee, primul ministru trebuie să fie liberal. Rămâne de văzut dacă preşedintele Traian Băsescu va fi capabil să demonstreze că într-adevăr îi pasă".

Gheorghe Florea, membru BPT:

„Este clar că măsuri de genul impozitului forfetar sau altele, luate de Guvernul Boc, nu sunt de natură să scoată ţara din criză, dar un premier PD-L va merge mai departe pe ele. Tocmai de aceea, nu trebuie să acceptăm, decât dacă PNL va da premierul".

Hoţii se reîntorc la vechile „obiceiuri"

■ Cercetaţi în stare de libertate pentru infracţiunile pe care le săvârşesc, hoţii se întorc „la treabă".

Arad (I.C.) – În noaptea de 10 spre 11 februarie, anul acesta, un magazin de articole sportive din centrul oraşului a fost spart de doi indivizi. Purtând cagule pe faţă, cei doi, surprinşi de camerele video din interiorul magazinului, au furat în doar câteva secunde zeci de treninguri, lăsând în urmă o pagubă de aproximativ 23.000 de lei. La 1 martie, IPJ Arad a anunţat prinderea celor care au prădat magazinul, precizând că indivizii au la activ încă 20 de spargeri de acest gen.

În 30 octombrie, patronul aceluiaşi lanţ de magazine cu profil sportiv a fost „călcat", din nou, de hoţi. Camerele video amplasate în interiorul magazinului arată cum două persoane, cu capul acoperit, intră în magazin şi în doar 11 secunde fură treninguri şi hanorace în valoare de 16.000 de lei. Cei doi indivizi au purtat mănuşi chirurgicale în timpul furtului, acelaşi „obicei" fiind scos în evidenţă de poliţişti în cazul celor care au spart prima dată magazinul. Nu este exclusă varianta ca cei care au dat prima spargere să o fi dat şi pe a doua, în condiţiile în care aceştia sunt cercetaţi în stare de libertate, iar în ambele cazuri a fost vorba de doi indivizi cu cagule pe faţă şi mănuşi chirurgicale pe mâini, care, în câteva secunde au luat zeci de haine.

Nu ar fi prima dată când hoţii, cercetaţi în stare de libertate, continuă seria furturilor sau a înşelăciunilor. Un asemenea caz este cel al bărbaţilor care se dădeau drept reprezentanţi ENEL, intrând astfel în casa bătrânilor de unde furau sume de bani şi tot ce găseau de valoare. Indivizii au fost prinşi. Instanţa a dispus, însă, cercetarea lor în stare de libertate. La câteva zile de la decizia judecătorilor, indivizii s-au întors "la muncă", fiind prinşi din nou de poliţişti.

Laptopuri pentru Comunitară

Arad (S.B.) - Sărbătorile de iarnă vin la Poliţia Comunitară cu cadouri scumpe. Instituţia se dotează cu nu mai puţin de 30 de laptopuri. Poliţia Comunitară arădeană a lansat licitaţia pentru achiziţie, anunţând un preţ maxim pe care este dispusă să îl plătească pentru fiecare calculator, de 1.504,2 lei (357.61 euro). Laptopurile cu care se dotează Poliţia Comunitară nu sunt chiar de ultimă generaţie, dar nici pe departe slabe, cu un procesor Intel Celeron de 2,2 GHz, 3 GB de memorie, şi un hard-disk cu capacitate de 250 GB, dispunând, totodată de cameră web încorporată.

HEMOROIZI? FISURI ANALE?
TRATAMENT FĂRĂ OPERAŢIE
Sunt folosite cele mai noi tehnici practicate in Comunitatea Europeană:
● Investigaţiile videocomputerizate
● Fototermocoagularea în spectru infraroşu
● Excizia cu unde de radiofrecvenţă
Nu este necesară spitalizarea, repaosul la pat şi nici concediul medical.
Colonoscopie şi Ecografie Abdominală Gratuite în cadrul tratamentului!
10% reducere din costul tratamentului pentru pensionari
Arad: 0257 213 888 ProctoMed clinics
www.proctomed.ro

Centru Chirurgical Privat
Dr. Onița
PROCTOLOGIE
- HEMOROIZI
- FISURI ANALE
- FĂRĂ OPERAȚIE
TEL: 0740/336. 899
Dr. Micluța
promoție până la 11.12.2009, 10% reducere pentru orice operație estetică
ESTETICĂ
• MĂRIRI ȘI MICȘORĂRI DE SÂNI
• LIPOASPIRAȚIE LA ORICE NIVEL
• VARICE FĂRĂ OPERAȚIE
• CORECȚIA RIDURILOR
• MĂRIRI DE BUZE
TEL: 0722/306.396
0741/013 389
www.madestetic.ro
ARAD, Str. L. Blaga 5, tel 21.00.67

DERMATOLOGIE
- Depistarea cancerului cu Dermatoscopul Digital
- Tratament pentru acnee şi psoriazis (PUVA-UVA)
- Tratament pentru căderea părului - Crioterapie
- Depistarea alergiilor prin PATCH-TESTARE
- Boli Venerice - Depistare şi Tratament
- Eliminarea aluniţelor, negilor cu Radiofrecvenţă
Nou
Arad: 0257 213 888
LaurusMedical clinics
www.laurusmedical.ro

RECLAME

PE SCURT

● Gaudeamus. Universitatea de Vest „V. Goldiş" a participat, zilele trecute, la cea de-a XVI-a ediţie a Târgului Internaţional „Gaudeamus" – „Carte de învăţătură", cu o bogată ofertă academice 45 de titluri de carte ştiinţifică apărute în anul 2009, trei reviste indexate în baze de date internaţionale, nouă facultăţi cu 35 programe de studiu nivel licenţă, 55 nivel master şi două linii doctorale – medicină şi biologie.

Bilanţ la „Europe Direct Arad"

Arad (D.D.) - „Europe Direct Arad" - un proiect al Direcţiei de Dezvoltare şi Asistenţă Comunitară (DDAC), care se desfăşoară în perioada 2009-2012 - şi-a făcut bilanţul pe acest an. „Se poate spune că planul de acţiuni al proiectului a fost îndeplinit, cu realizarea îndicatorilor propuşi" - punctează Alina Mrejeru, coordonator proiect şi, de asemenea, şef Serviciu Dezvoltare, relaţii externe şi logistică, în cadrul DDAC.

Cea mai recentă acţiune a Centrului de informare europeană „Europe Direct Arad" (foto) o constituie lansarea unui Ghid cu exemple de succes. „Este un instrument de lucru care poate fi folosit pentru organizarea diferitelor evenimente şi acţiuni cu mai multe grupuri ţintă şi anume: copii, tineri, vârstnici, administraţia locală, jurnalişti, întreprinzători etc." - spune Alina Mrejeru. Odată cu Ghidul, s-a lansat şi un CD cu materiale de promovare a proiectului.

Arădenii care caută informaţii privind oricare dintre domeniile de activitate ale instituţiilor Uniunii Europene se pot adresa Centrului „Europe Direct Arad" la sediul din B-dul Revoluţiei nr. 85-87.

Cuvinte norocoase!

Concursul „Cuvinte norocoase!" continuă. Completaţi toate integramele din perioada 4-15 decembrie a.c. şi trimiteţi-le, împreună cu un (singur) talon de concurs, pe care îl găsiţi alături, pe adresa JURNAL ARĂDEAN (str. Poetului nr. 1C sau B-dul Revoluţiei nr. 81), până în data de 21 decembrie a.c. Plicurile cu cele 12 integrame completate şi talonul de concurs aferent, completat la toate rubricile, pot fi depuse şi direct la sediul Redacţiei. În urma unei extrageri care va avea loc în data de 22 decembrie a.c., cel mai norocos fidel al integramelor va câştiga un obiect de uz casnic. Extragerea va avea loc în prezenţa unei comisii. La acest concurs nu pot participa angajaţii Inform Media şi nici rudele acestora de gradele I şi II.

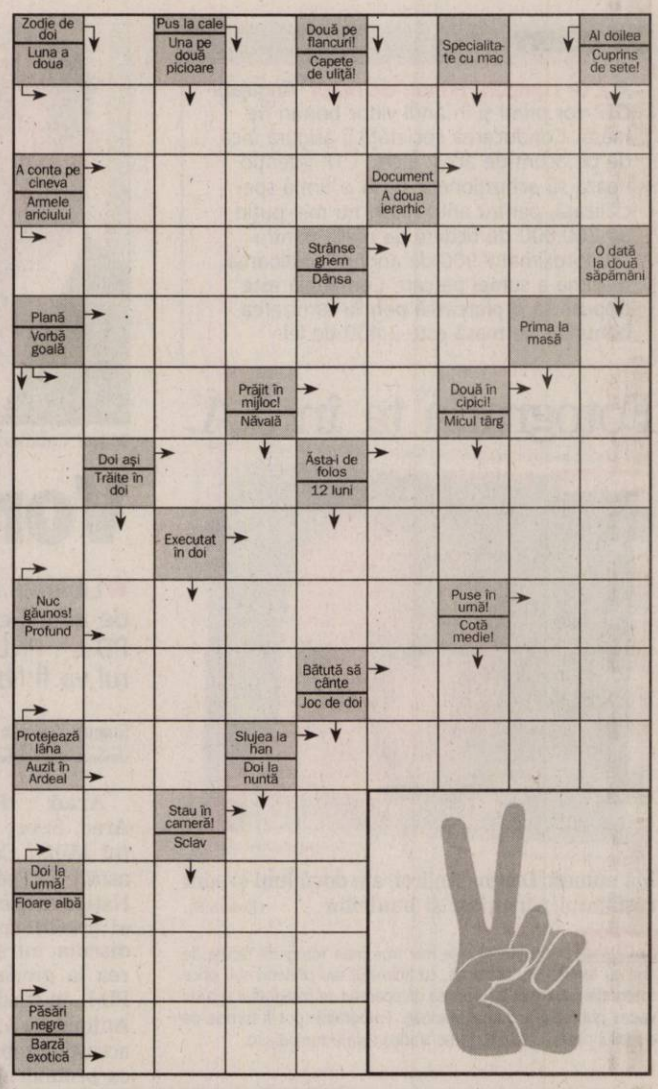

Soluţia integramei din numărul precedent: B – C – D – C – PATINATOR – LAUR – URA – LENT – PRES – RG – RING – CIOLAC – RO – NUL – IVAR – CAR – COAFA – A – IDEAL – T – LB – TARSAI – AA – REALE – PILDA – EMU – STEAG – IELE

Nume.....Prenume.....
Adresa.....
Tel.....Localitatea.....
Sunteţi abonat la Jurnalul arădean? DA ❑ NU ❑

RETETA ZILEI

Salată de somon şi cartofi aburiţi

Ingrediente: Pentru 2 porţii super-generoase: 3 cartofi medii, curăţaţi şi tăiaţi feliuţe, 1 bucată de somon afumat, 1 ceapă roşie, 3 căţei de usturoi tăiaţi feliuţe, câteva frunze de mentă, 50 ml ulei de măsline, zeama de la o jumătate de lămâie, sare, piper.

Mod de preparare: Cartofii i-am feliat. Somonul l-am pregătit de abureală, în vasul de plastic, (am făcut şi o porţie de post). I-am dat la aburit. Între timp am făcut sosul: am

tocat menta, am amestecat cu zeama de lămâie, sarea, piperul şi uleiul şi le-am lăsat. La sfârşit am amestecat peştele, cartofii, ceapa şi sosul. Poftă bună!

aradon.ro
Pentru mai multe reţete: http:/www.culinar.ro

CITIRE APOMETRE

● **Joi 10 decembrie 2009.** Cartierul Subcetate - Cetăţii, Diogene, Părului, Micşunelelor, Gladiator, Pompei, Hactor, Marte, Troiei, Cezar, Santinelei, Infanteriei, Radu de la Afumaţi, Trompetei, 13 Martiri, Achile, cartierul Micălaca - Argeş, Lipovei, Păstorului, Zeifr, cartierul Grădişte - C. Negruzzi, A. Ivireanu, Z. Moricz, Bradului, Zmeurei, P. Rareş, Comunarzilor, Ardealului, Iancu Jianu, Milcov, D. Cantemir, Toporaş, Arcaşilor, cartierul Poltura - Turdei, Oltului, Jiului, Retezat, cartierul Gai - Faurilor, Laptelui, Ştefan Teneţchi, Călţunaş, Alexandru cel Bun, cartierul Bujac - Ţichindeal, Ulpiu, Alunului, Zânelor, Nădejde, Emilian, Laurian, A. Pumnul, Năsăud, Teuz, Buziaş, Mircea Vodă, Ulmului, Solomon, Macedoniei, Orfeu, Măgurei, Caisului, Prometeu, Diana, Letiţiei, Aviaţiei, zona Centru - Calea Victoriei, A. Vuia, Deltei, H. Sava, A. Şaguna cu soţ, A. Karoly, A. Şaguna fără soţ, B. Bartok, Crişan, Ghiba Birta, Ştefan Augustin Doinaş, I. Marşieu, B. Bela, Cartierul Drăgăşani - Emil Gârleanu, Minervei, Clopoţeilor.

PROGRAME TV

TVR 1

07:00 **Telejurnal.** Sport
07:30 **SuperFotbal.** UEFA Champions League (r)
08:00 **Trezirea la apel!** (l)
09:00 **Telejurnal**
09:15 **Trezirea la apel!** (ll)
10:10 **Don Juan îndrăgostit.**
11:15 **Fotbal.** UEFA Champions League (r)
12:50 **Amintiri din istorie**
13:00 **Miezul zilei**
14:00 **Telejurnal.** Sport
14:45 **Poveşti cu lipici pentru cei mici**
15:00 **Studio.** Campionatul Mondial de Handbal Feminin
15:10 **Campionatul Mondial de Handbal Feminin România-Tunisia**
16:45 **Studio.** Campionatul Mondial de Handbal Feminin
17:10 **Furtună la palat.** (s) Cu: Lee Seo-Jin
18:20 **Teză la Educaţie**
19:00 **SuperFotbal.** UEFA Champions League
19:40 **Sport**
20:00 **Telejurnal.** Meteo
21:10 **Studio fotbal.** UEFA Champions League
21:40 **Fotbal.** UEFA Champions League. Faza grupelor (21:45) VfB Stuttgart – Unirea Urziceni
23:50 **Studio fotbal.** UEFA Champions League
00:30 **Telejurnal.** Sport Meteo
00:45 **Fotbal.** UEFA Champions League. The UEFA Champions League – sau, mai simplu Liga Campionilor, Cupa Europeană – este o competiţie anuala de fotbal organizată de UEFA din 1955 incoace pentru cluburile fotbalistice de top din Europa
02:15 **Sport la minut**

PRO TV

07:00 **Ştirile Pro Tv.** Ce se întâmplă, doctore? Omul care aduce cartea Moş Crăciun există!
10:15 **Crimă în Greenwich.** (r)
12:00 **Tânăr şi neliniştit.** (r) Cu zeci de premii, cu actori ce îşi trăiesc viaţa pe platourile de filmare, identificându-se cu personajele, cu căsătorii, divorţuri ca-n filmele care se respectă, cu controverse ce-i uimesc chiar şi pe cei mai mari admiratori, serialul continuă să reprezinte un miracol.
13:00 **Ştirile Pro Tv.** Moş Crăciun există!
13:45 **Zâmbete într-o pastilă**
14:15 **Jurăminte fatale.** (dramă, SUA, 1999) Cu: John Ritter
16:00 **Tânăr şi neliniştit**
17:00 **Ştirile Pro Tv.** Vremea
17:45 **Happy Hour**
19:00 **Ştirile Pro Tv.** Sport
20:30 **Oră de vârf.** (comedie, SUA, 1998) Regia: Brett Ratner
22:15 **State de România**
23:30 **Ştirile Pro Tv**
00:00 **CSI Miami**
01:00 **Promotor.** (r)
02:00 **Jugaru Shukaru' (r)**
03:00 **Ştirile Pro Tv.** (r)
04:15 **State de România.** (r)
06:00 **Happy Hour.** (r) O oră de veselie cu muzică live, dans, poveşti de viaţă deosebite, interviuri cu cele mai mediatizate vedete ale momentului, informaţii în premieră, dar şi întâmplări impresionante care se vor petrece chiar în studio, sub ochii telespectatorilor, acestea sunt doar câteva dintre ingredientele "Happy Hour".

ANTENA 1

06:00 **Observator**
08:00 **'Neatza**
10:00 **În gura presei.** cu Mircea Badea
11:00 **Întâmplări hazlii**
12:00 **Furtună în Paradis**
13:00 **Observator**
14:00 **Familia Bundy.** Faimoasă şi dusă cu sorcova. Aşa s-ar putea rezuma Familia Bundy, una total ţăcănită în care doar câinele are capul pe umeri. Tatăl este leneş, obsedat de decolteuri şi de fotbal american şi trăieşte de pe urmele de pantofi ale altora. Mama este o cheltuitoare fără margini şi o calamitate în bucătarie. Fiica este blondă, bine structurată, dar cu un IQ subţire rău
14:30 **Dragoste de tată.** (poliţist, SUA 1974)
16:00 **Observator**
17:00 **Acces Direct.** cu Mădălin Ionescu
19:00 **Observator.** Sport Meteo
20:30 **Divertisment: Te pui cu blondele?**
22:00 **Muzica e viaţa mea**
23:00 **Observator.** Sport
23:45 **Un Show Păcătos**
01:00 **Familia Bundy.** (r)
01:30 **Sport.** (r)
01:50 **Columbo.** (r)
03:00 **Furtună în Paradis.** (r)
03:45 **Acces Direct.** (r) Un show axat pe actualitatea de zi cu zi, în care "vedete" vor fi oamenii obişnuiţi, cu problemele, bucuriile, gârjile şi întâmplările lor ieşite din comun. Protagonişti vor fi reporterii speciali, care vor aduce în atenţia telespectatorilor, precum şi a publicului din platou, cazuri impresionante de viaţă, subiecte sociale, dar şi ştiri mondene

HBO

07:25 **Fiul mai mare.** Comedie, SUA, 2006. Cu: Rade Serbedzija, Shane West, Leelee Sobieski, Eric Balfour, Regina Hall
08:50 **Supercâine.** Animaţie, SUA, 2007. Cu: James Belushi, Peter Dinklage
10:10 **Schimbare de roluri.** Comedie, Franţa, 2008. Cu: Dany Boon, Sophie Marceau
11:45 **În Maroc.** Comedie, Italia, 2007. Cu: Valerio Mastandrea, Kesia Elwin
13:15 **Reţeta dragostei.** Comedie, SUA, 2007.
15:00 **Fiecare vede altceva.** Acţiune, SUA, 2008. Cu: Dennis Quaid, Matthew Fox
16:30 **Familia Savage.** Dramă, SUA, 2007. Cu: Laura Linney, Philip Seymour Hoffman
18:25 **O altă Cenuşăreasă modernă.** Comedie, SUA, 2008. Cu: Selena Gomez, Andrew Seeley
20:00 **27 de rochii.** Comedie, SUA, 2008. Cu: Katherine Heigl, James Marsden, Malin Akerman, Judy Greer, Edward Burns
21:50 **Totul pentru ea.** Dramă, Franţa, 2008. Cu: Alaa Oumouzoune, Diane Kruger
23:25 **True Blood. II** Ep. 4 - Călătorie la Dallas. Dramă, SUA, 2009
00:20 **Plăcinta americană 3 – Nunta.** Comedie, SUA, 2003. Cu: Eddie Thomas, Jason Biggs, Thomas-Ian Nicholas, Eugene Levy, Alyson Hannigan
01:55 **Zborul United 93.** Dramă, Franţa, 2006. Cu: J.J. Johnson, Gary Commock, Polly Adams, Starla Benford
03:45 **27 de rochii.** Comedie, SUA, 2008

TVR 2

07:00 Carabinieri (r) 08:00 ABC... De ce? (r) 09:00 Atenţie... copii (r) 10:10 Întâlnire pe 2 11:30 Telejurnal Ştiri Sport 12:00 Oraşele lumii (doc.) 12:30 Telejurnal 12:45 Elisa (s) 13:45 Călător prin lume (doc.) 14:30 Zestrea românilor (r) 15:00 Împreună în Europa 16:00 Carabinieri (s) 17:30 Oraşele lumii (r) 18:00 Jurnalul Euronews pentru România 18:15 Fotbal: Liga Campionilor. Faza grupelor 19:20 Handbal: România - Tunisia, meci de calificare din Grupa C a Campionatului Mondial de Handbal Feminin.

AXN

07:05 Crezi că ştii să dansezi? III 07:55 Zoom 08:00 Schimbul trei VI 09:00 Dispăruţi III Poliţist, SUA, 2005 10:00 Sue Thomas II Poliţist, SUA, 2003 10:55 Zoom 11:00 Mesaje de dincolo III Dramă, SUA, 2007. Cu: Jennifer Love Hewitt, David Conrad 12:00 Joan din Arcadia II 13:00 Dispăruţi III 14:00 Stargate: Atlantis II 15:00 Stargate: Atlantis II 16:00 Crezi că ştii să dansezi? III 16:55 Zoom 17:00 Joan din Arcadia II 18:00 Mesaje de dincolo III 19:00 Stargate: Atlantis II

CINEMAX

07:00 Pune-ţi o dorinţă 08:50 Interlocutorul 10:20 Vise americane 12:05 Un grădinar face carieră 14:15 Nopţile cu lună plină 15:55 La revedere, Solo! 17:25 Interlocutorul 18:55 Flori de cireş 21:00 Străinul fără nume 23:10 Ţinutul Humboldt. Peter Hadley este un promiţător student la Medicină care se afla în pragul absolvirii şi la un pas de a-şi începe rezidenţiatul. 01:00 Supraveghere. Pelicula constituie debutul ca regizor de lung-metraje a consacratului scenarist Yau

PRIMA TV

07:30 Tarzan in centrul Pamantului (r) 08:20 Sport cu Florentina 09:00 Saturn 3 (r) 11:30 Telejurnal Ştiri Sport 12:00 Oraşele lumii (doc.) 12:30 Telejurnal 12:45 Elisa (s) 13:45 Călător prin lume (doc.) 14:30 Zestrea românilor (r) 15:00 Împreună în Europa 16:00 Carabinieri (s) 17:30 Oraşele lumii (r) 18:00 Jurnalul Euronews pentru România 18:15 Fotbal: Liga Campionilor. Faza grupelor 19:20 Handbal: România - Tunisia, meci de calificare din Grupa C a Campionatului Mondial de Handbal Feminin.

PRO CINEMA

07:45 Din culisele Hollywood-ului (s) 08:15 Crimele din Midsomer: Ultima corespondenţă (r) 10:15 Teleshopping 10:30 Paza de coastă (r) 11:30 Happy Hour (redifuzare) 12:45 Teleshopping 13:00 Teo (r) 14:15 Dădaca (s) (r) 15:00 Teleshopping 15:15 Entertainment News (r) 16:15 Bau Bau: Greşeli din lumea filmului (s) 16:30 Dădaca (s) 17:00 Doamna din Shanghai (dramă, SUA, 1947) 19:00 Paza de coastă (s) 20:00 Cracker: Psihologia crimei (s) 21:00 Seinfeld (s)

ANTENA 2

07:00 Vorbe grele (r) 09:00 La tinta (r) 09:15 Rai da' buni (r) 11:15 It's show time (r) 11:30 Celebri sau nu la Mihaela Tatu (r) 13:00 Agentul VIP (r) 15:00 Traieste Sanatos 16:45 Adevar sau baliverne (emisiune prezentata de Irina Cordoneanu) 18:00 Celebri sau nu la Mihaela Tatu 19:10 It' s show· time (emisiune prezentata de Oana Mares) 19:30 Rai da' buni 20:45 La Tinta 21:00 Vorbe grele 22:00 Agentul VIP 23:30 It' s show time (r) 23:45 Rai da' buni (r) 01:00 Vorbe grele (r)

ACASĂ

05:30 Paradisul blestemat (r) (s) 07:30 În numele iubirii (r) (s) 08:30 Dona Barbara (r) (s) 09:45 Celebritate (s) 11:00 Tequila cu suflet de femeie (s) 12:15 Răzbunarea Victoriei (s) 13:45 Primul serial românesc de epocă: Aniela (r) (s) 15:15 Reţeta de ACASĂ 15:30 Paradisul blestemat (s) 16:25 Vremea de ACASĂ 16:30 Paradisul blestemat (s) 17:30 Poveştiri adevărate - emisiune cu poveşti reale despre viaţă 18:30 În numele iubirii (s) 19:30 Dona Barbara (s) 20:30 Aniela (s) 22:00 Fără sâni nu există Paradis

B1

07:00 710 (matinal) cu Irene Pîrvu şi Alexandru Conovaru, rubrica mondenă cu Luminiţa Nicole Anghel 09.30 Teleshopping 10:00 Naşul (r) 12:00 ŞTIRI cu Ioana Reit 12:30 Teleshopping 13:30 Euromaxx 14:00 EVENIMENTELE ZILEI moderator Alina Stancu. Invitaţi permanenţi: Mircea Marian şi Horia Ghibuţiu 18:00 6! VINE PRESA cu Livia Dilă şi Mbela Nzuzi, monden Roxana Iliescu, sport Dan Dumitrescu 20:00 NAŞUL realizator Radu Moraru (în direct) 00:00 6!Vine Presa

ANTENA 3

06:00 Ştiri 07:00 Ştiri 07:05 În gura presei cu Mircea Badea (r) 08:00 Ştiri 08:15 Revista presei 09:00 Ştiri 10:00 Ştiri 11:00 Ştiri 12:00 Ştiri 13:00 Ediţia de prânz 14:00 Ştiri 15:00 Ediţia de prânz 16:00 Ştiri 16:05 La ordinea zilei cu Dana Grecu şi Radu Tudor 17:00 Ştiri 17:10 La ordinea zilei cu Dana Grecu şi Radu Tudor 18:00 Ştiri 19:00 Ştiri 19:10 Bizbazar cu Moise Guran 20:00 Ştiri 20:10 Ştirea zilei cu Gabriela Vrânceanu Firea 21:00 Ştiri 21:30 Sinteza zilei cu Mihai Gâdea 23:00 Ştiri

M1

06:45 Ştiri 06:50 Dimineaţa 10:00 Perla Africii 10:55 Living 11:50 Vecinii 13:01 Ştiri, sport 13:30 Carpaţi Expres 14:00 Perla Africii 14:50 Hrvatska kronika 15:25 Ecranul nostru 15:55 Guvernul 16:25 Stil 16:55 Airfresh 17:20 Prisma 17:40 Telejurnal 18:00 Snowy River 18:50 Ceaiul de la ora 6 20:00 Poveşti din Paris 20:30 Ştiri, sport 21:10 Momentele vieţii 21:50 Capete care vorbesc

Nu ne asumăm răspunderea pentru modificările survenite în programe.

HALLMARK

08:00 Războiul Lui Foyle 10:00 Vizitatorul de Crăciun. O familie, aflată în doliu după moartea celui mai tânăr fiu în Războiul din Golf, este hotărâtă să readucă bucuria în casă pentru Crăciunul ce se apropie. Aceasta se întâmplă într-un fel total neaşteptat după ce îl invită pentru sărbători pe un misterios străin. 12:00 Fiicele lui Mcleod VIII. 13:00 AMY 14:00 Războiul Lui Foyle 16:00 Tărâmul vrăjit 18:00 AMY 19:00 Jordan 20:00 Colindă de crăciun 22:00 Mediumul

DISCOVERY

10:00 Constructorii de motociclete 11:00 Echipa de revizie 12:00 În viteza a cincea 13:00 Cum se fabrică? 14:00 Vânătorii de mituri 15:00 Proiecte de vis 16:00 Miami Ink – Arta tatuajelor 17:00 Echipa de revizie 18:00 În viteza a cincea 19:00 Cum se fabrică diverse lucruri? Această serie ne arată cum se fabrică cele mai obişnuite şi mai prozaice lucruri. 20:00 Tehnici esenţiale de supravieţuire 21:00 Radiografia unui dezastru 22:00 Paradisul pierdut 23:00 Ţapinarii din mlaştini 00:00 Tehnologie extremă

PE SCURT

• Trei cărţi. Joi, 10 decembrie, orele 16, în holul Teatrului Clasic „Ioan Slavici", are loc lansarea a trei cărţi de poezie apărute la editura Mirador, autoare Lăcrimioara Iva Muj.

ACCENTE

În căutarea guvernului pierdut

TRISTAN MIHUŢA
tristan.mihuta@informmedia.ro

Financial Times opina ieri că România s-a adâncit şi mai mult în criza politică, după ce rezultatele finale ale alegerilor prezidenţiale au răsturnat estimările de la exit poll şi l-au dat preşedinte pe Traian Băsescu. Mai mult, Financial Times, remarcă faptul că infirmarea exit poll-urilor a produs valuri de şoc pe pieţele financiare de la Bucureşti, ducând la o scădere severă a acţiunilor la bursă şi la o depreciere bruscă a leului. La rândul său, Gyula Toth, analist la banca italiană Unicredit, sublinia că „pentru investitori, este esenţial să existe un guvern stabil la Bucureşti, lucru care nu se întrevede în acest moment". Deocamdată, există un ministru desemnat - Liviu Negoiţă. Există şi propuneri de miniştri pentru toate portofoliile. N-ar mai lipsi decât votul în Parlament, care să valideze ori să respingă „Soluţia Negoiţă". Un vot favorabil ar da ţării un guvern, de care este atâta nevoie. Dimpotrivă, o respingere în Parlament a Cabinetului Negoiţă ar putea duce la alegeri parlamentare anticipate. Cum va juca Traian Băsescu în situaţia dată? Din primele gesturi care au urmat profilării victoriei sale în alegeri, se pare că preşedintele nu mai este preocupat de un guvern Negoiţă. De ce? Pentru că un guvern minoritar PD-L nu i-ar servi. De aceea şi curg declaraţiile de amor pe care liderii PD-L le fac liberalilor.

UDMR este dispusă să intre la guvernare alături de oricine. Dar parlamentarii săi nu sunt suficienţi pentru o majoritate parlamentară care să susţină guvernul. În consecinţă, liberalii sunt indispensabili unei majorităţi parlamentare solide şi unui guvern stabil. Va accepta PNL să refacă mariajul cu Băsescu? Tentaţia există şi e mai puternică decât amintirea zilelor negre trăite alături de Băsescu. Liderii din teritoriu, primarii liberali lipsiţi de resurse sunt o sursă generatoare de presiune asupra conducerii partidului. Apoi, în PNL există şi teama că Băsescu va căuta să spargă încă o dată partidul. Aşadar, pofta guvernării nu le lipseşte liberalilor, iar primul semn al înclinării de a ceda ispitei este condiţia avansată: premierul să fie liberal. Nu cred însă că Băsescu le va satisface cererea, pentru că s-ar putea trezi din nou cu PD-L afară de la guvernare. Or, Băsescu numai naiv nu e. Complicată situaţie, nu?

Invitaţie la Zărand

Arad (M.A.) - Cei care iubesc drumeţia pot face o excursie, la acest început de iarnă, în zona Zărand. Traseul de 18 km propus de organizaţia „Veniţi cu noi" este: Ghioroc - Miniş - dealul Minişului - Valea Cladovei - Valea Sfinsca - cresta principală . vf. Capra - Ghioroc. Se pleacă, sâmbătă, 12 decembrie, cu trenul de Ghioroc de la ora 7.50 iar întoarcerea e programată la ora 18.52. Cei care doresc să plece în această excursie sunt aşteptaţi la intrarea în staţia CFR Arad cu 30 minute înainte de plecarea trenului. Sfatul organizatorilor este ca toţi participanţii să aibă asupra lor un bidon cu apă, pelerină şi lanternă. Conducător de grup Mândrean Rus (0257 244 944). Cheltuielile de transport se ridică la 7,10 lei.

Lacăt pe patinoarul Primăriei

Municipalitatea susţine că ar fi, totuşi, posibil ca patinoarul să îşi deschidă porţile în acest week-end.

Arad (A.B.) - E decembrie, aproape de mijlocul lunii, şi Primăria Arad nu a deschis încă patinoarul din Subcetate, investiţie de peste un milion de euro. Scuza de până acum făcea referire la timpul prea călduros care ar fi topit gheaţa. Totuşi, executivul susţine că va încerca să deschidă la finele acestei săptămâni patinoarul, fără însă a mai organiza un amplu spectacol de deschidere. „Sperăm că în acest week-end îl vom deschide. Nu puteam afirma cu siguranţă acest fapt, căci, dacă plouă sau vremea se va încălzi, va trebuit să îl menţinem închis. Oricum arădenii vor fi anunţaţi din timp, pentru că, de când începe procedura de îngheţare a suprafeţei, vor fi necesare 25-30 de ore pentru ca patinoarul să devină funcţional. Noi ne dorim să deschidem cât mai repede patinoarul pentru că e deja luna decembrie şi imediat intră copiii în vacanţă", a precizat Corina Drăghici, purtător de cuvânt al Primăriei. În pofida întârzierii în deschiderea bazei, exectivul nu pare să îşi facă griji în privinţa încasărilor.

Fără încasări

Într-o hotărâre CLM din vară, în care se vorbea, printre altele, de creşterea tarifelor practicate la patinoar, se amintea şi de suma pe care Primăria doreşte să o încaseze pe sezonul de iarnă din activitatea specifică patinoarului. Cum până la această oră Municipalitatea nu a încasat nici un ban de aici, e greu de crezut că sumele finale vor corespunde cu cele indicate în hotărâre. „Vom face o rectificare a sumelor (în minus, printr-o nouă hotărâre - n.r.)", susţine Corina Drăghici.

În hotărârea din vară se arată faptul că patinoarul nu a adus în nici un an veniturile aşteptate de executiv. Potrivit hotărârii, patinoarul ar fi putut fi deschis începând cu 1 noiembrie.

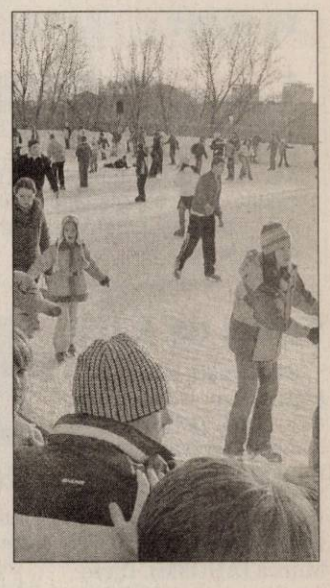

JURNAL VĂ ÎNTREABĂ: *Credeţi că au fost fraudate alegerile?*

„Nu, sunt doar jocuri de culise, cel care a fost învins găseşte fel şi fel de motive, doar ca să mai aibă o şansă. Alegerile au fost corecte, iar cel care merită a câştigat", susţine Chiriac Vâlcu. Unii spun că secţiile de votare au fost păzite. „Nu le am cu politica, dar am fost la vot şi-am văzut că nu se pot frauda alegerile. Băsescu a avut grijă ca fiecare secţie de vot să fie bine păzită, ca să se evite eventualele fraude", punctează Stelian Cheşa. Alţii sunt de părere că alegerile au fost fraudate. „Da, din partea PD-L. Au fost acasă la oameni bolnavi şi-au schimbat buletinele de vot, toate voturile au fost în favoarea lor", menţionează Angela Deber. Mulţi dintre cei intervievaţi au convingerea că alegerile nu se pot frauda. „Am fost să votez şi-am văzut că n-ai cum să fraudezi alegerile, fiecare secţie este bine păzită. Sunt poveşti inventate de cei de la PSD", afirmă Claudiu Petrican. Şi alţii sunt de aceeaşi părere. „Sunt jocuri politice inventate. Nu ai cum să fraudezi alegerile. Am fost să votez şi sunt mulţumit că a ieşit Băsescu preşedinte, chiar dacă mulţi au complotat împotriva lui", spune Constantin Viţelaru. Unele voci spun că Băsescu a fost reales datorită a ceea ce-a făcut. „N-au fost fraudate, a fost reales pe bună dreptate, chiar a meritate. În timp ce Băsescu a fost preşedinte am intrat în UE, acuma vrea să reducă numărul parlamentarilor", consideră Stelian Etz.

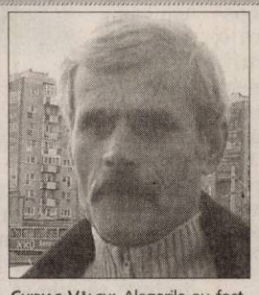

CHIRIAC VÂLCU: Alegerile au fost corecte, iar cel care merită a câştigat.

STELIAN CHEŞA: Am fost la vot şi-am văzut că nu se pot frauda alegerile.

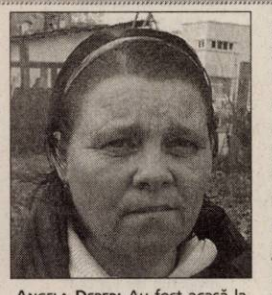

ANGELA DEBER: Au fost acasă la oameni bolnavi şi-au schimbat buletinele de vot.

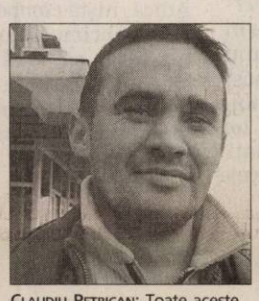

CLAUDIU PETRICAN: Toate aceste lucruri sunt poveşti inventate de cei de la PSD.

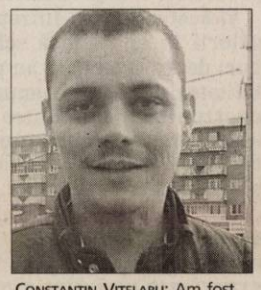

CONSTANTIN VIŢELARU: Am fost să votez şi sunt mulţumit că a ieşit Băsescu preşedinte.

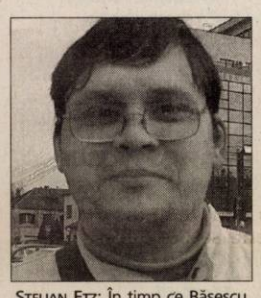

STELIAN ETZ: În timp ce Băsescu a fost preşedinte, România a intrat în UE.

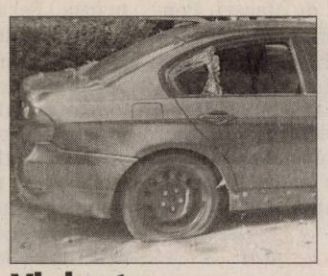

Violenţe post-electorale

Săvârşin (A.G.) - Campania electorală este gata, voturile au fost deja exprimate, dar se pare că scandalurile dintre partide vor continua. Fostul primar PSD-ist al comunei Săvârşin, Ioan Vodicean, s-a trezit cu maşina spartă în propria curte, şi asta după ce Traian Băsescu, candidatul PD-L, a fost declarat câştigător. Luni noaptea, după ora 1.00, acesta şi-a parcat maşina în curte, după care s-a dus la culcare. Dimineaţa şi-a găsit geamurile autoturismului sparte. Iar autorii au ţinut neapărat să îşi lase o semnătură: în faţa porţii lui Vodicean erau împrăştiate zeci de afişe cu Băsescu, iar pe şoseaua din faţa casei era scris mare, cu spray colorat, PD-L. „Am depus o plângere penală în acest sens la Poliţie. Aştept acum rezultatul cercetărilor", a declarat fostul primar. Acesta mai susţine că în serile trecute, toate afişele electorale ale altor partide decât PD-L au fost tăiate şi vandalizate.

ARAD ONLINE
www.aradon.ro

Alpha Anniversary
Depozit la termen

La Alpha Bank credem în folosirea responsabilă a banilor. De aceea am creat, cu ocazia aniversării a 15 ani alături de voi, noul depozit la termen Alpha Anniversary. Pentru ca şi tu să poţi fi de 2Xcâştigător, beneficiezi de dobândă avantajoasă de la Alpha Bank şi poţi câştiga multe premii. Depozitul aniversar poate fi constituit în lei, euro sau USD. Dobânda este fixă până la scadenţa depozitului, urmând ca la reînnoire să fie aplicate dobânzile în vigoare. În plus, ai multe alte beneficii suplimentare. Ai un cont curent deschis pe numele tău, iar astfel poţi beneficia de 0% comision pentru retragerea şi depunerea de numerar şi de niciun comision pentru administrarea contului curent. Mai primeşti şi un AlphaCard Visa Electron fără taxă de emitere şi de administrare pentru primul an. Te bucuri de acces gratuit la Alpha Click, serviciul de Internet Banking prin care poţi efectua toate operaţiunile bancare, de oriunde din lume şi oricând. Beneficiezi de reduceri şi facilităţi la magazinele partenere prin intermediul Alpha Club, card netranzacţional pe care îl primeşti gratuit dacă suma depozitelor tale la Alpha Bank este de minimum 10.000 euro (sau echivalent).

Sărbătoarea continuă!

Până pe 15 ianuarie 2010, te poţi bucura de:
■ dobândă avantajoasă
■ multe premii

Depozitul pe termen de 15 săptămâni.

La Alpha Bank credem în folosirea responsabilă a banilor. De aceea am creat, cu ocazia aniversării a 15 ani alături de voi, noul depozit la termen Alpha Anniversary. Pentru ca şi tu să poţi fi de 2Xcâştigător, beneficiezi de dobândă avantajoasă de la Alpha Bank şi poţi câştiga multe premii. Depozitul aniversar poate fi constituit în lei, euro sau USD. Dobânda este fixă până la scadenţa depozitului, urmând ca la reînnoire să fie aplicate dobânzile în vigoare. În plus, ai multe alte beneficii suplimentare. Ai un cont curent deschis pe numele tău, iar astfel poţi beneficia de 0% comision pentru retragerea şi depunerea de numerar şi de niciun comision pentru administrarea contului curent. Mai primeşti şi un AlphaCard Visa Electron fără taxă de emitere şi de administrare pentru primul an. Te bucuri de acces gratuit la Alpha Click, serviciul de Internet Banking prin care poţi efectua toate operaţiunile bancare, de oriunde din lume şi oricând. Beneficiezi de reduceri şi facilităţi la magazinele partenere prin intermediul Alpha Club, card netranzacţional pe care îl primeşti gratuit dacă suma depozitelor tale la Alpha Bank este de minimum 10.000 euro (sau echivalent).

15 ani in România
ALPHA BANK
08008 ALPHA (08008 25742), www.alphabank.ro

RECLAMĂ

ECONOMIC

PE SCURT

● **Adeverinţe.** Agenţia de Plăţi şi Intervenţie pentru Agricultură a eliberat peste 30.000 de adeverinţe pentru beneficiarii formelor de sprijin gestionate de către Agenţie şi care intenţionează să acceseze credite de la băncile care au încheiat cu APIA convenţii pentru finanţarea capitalului de lucru.

Şomaj de 7,1%

Bucureşti - La sfârşitul lui octombrie erau înregistraţi 653.939 şomeri, iar rata şomajului era de 7,1%, potrivit datelor publicate de Agenţia Naţională pentru Ocuparea Forţei de Muncă (ANOFM). Directorul general al ANOFM, Eugen Preda, estimează că rata şomajului nu va depăşi 8% până la sfârşitul anului.

Locuri vacante

Arad (A.P.) - Potrivit raportării făcute de Agenţia Naţională pentru Ocuparea Forţei de Muncă, în această săptămână arădenii au la dispoziţie 280 de locuri de muncă. La nivel naţional numărul total al locurilor de muncă disponibile în săptămâna 4-10 decembrie este de 6.244.

Fără bani

Arad (A.P.) - Fondurile ce au fost alocate prin bugetul Agenţiei Naţionale pentru Ocuparea Forţei de Muncă pentru subvenţiile acordate angajatorilor la încadrarea în muncă a persoanelor din anumite categorii, au fost epuizate încă din primăvară. Potrivit directorului AJOFM Arad, Horia Ocolican (foto), agenţia arădeană a solicitat alocarea de fonduri suplimentare - prin rectificări bugetare, în repetate rânduri. Cu toate acestea niciun leu nu a mai fost virat în conturile AJOFM pentru sprijinirea încadrării în muncă a persoanelor peste 45 de ani, dar şi a absolvenţilor - categorii pentru care se beneficiază de subvenţionare.

Amnistie cu penalităţi

Arad (A.P.) - Actualele prevederi privind amânarea la plată a obligaţiilor fiscale au fost legiferate în contextul crizei economico-financiare din România.

„Amânarea la plată se poate solicita de contribuabili, prin cerere, pentru obligaţiile fiscale datorate şi neachitate în ultima zi a lunii anterioare depunerii cererii. În cerere contribuabilii vor indica perioada pentru care se solicită amânarea la plată, care nu poate fi mai mare de şase luni", spune Călin Arusti, purtătorul de cuvânt al Finanţelor arădene.

Cererea contribuabilului se depune la organul fiscal competent şi se soluţionează de acesta, prin decizie, în termen de maximum 15 zile de la data depunerii cererii.

În termen de 15 zile de la data comunicării deciziei de amânare la plată, contribuabilii vor constitui garanţii sub forma scrisorii de garanţie bancară şi/sau vor oferi bunuri libere de orice sarcini în vederea instituirii măsurilor asigurătorii.

Amânarea la plată se acordă unui contribuabil o singură dată într-un an calendaristic. Nivelul dobânzii este de 0,05% pentru fiecare zi a perioadei de amânare la plată. Cererile de amânare la plată a obligaţiilor fiscale datorate şi neachitate se pot depune până la data de 30 iunie 2010.

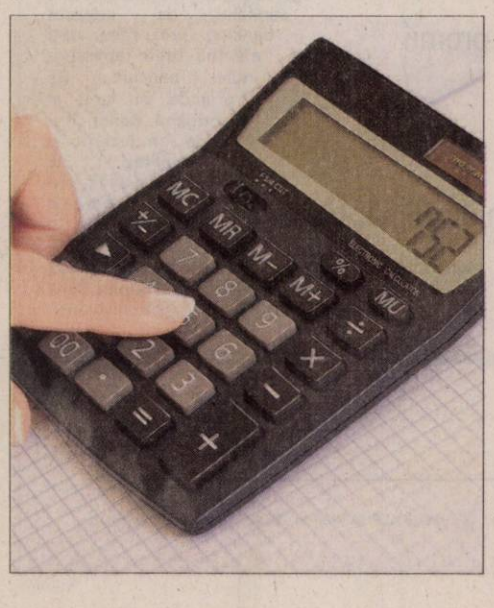

„Criza aduce şi oportunităţi"

■ Deşi pare imposibil, prof. Maniov este convins că cei cu idei pot da lovitura în timpul crizei.

Vichentie Maniov, un profesor care transpune economia din teorie în practică (Foto: A.P.)

JURNAL ARĂDEAN: ***În perioada de criză, ce sfaturi le daţi întreprinzătorilor, care ar fi soluţii acestora?***

Vichentie Maniov: Perioada de criză trebuie privită în primul rând ca o perioadă în care apar oportunităţi. Acolo unde există probleme, există şi oportunităţi, deci întreprinzătorul trebuie să le caute. Oportunităţile sunt ca un tren care trece prin gară. De exemplu: ce se întâmplă în gara din Arad când soseşte un tren? Un observator va vedea: e foarte multă lume, vine trenul, e aglomerat, unii coboară, alţii urcă. Aceasta este observaţia pe care o face un cetăţean obişnuit. Un întreprinzător va vedea: e multă lume, trenul stă cam 15 minute. Dacă e multă lume oamenilor le e sete, le e foame. Şi în acest fel apare o idee de afacere. Întreprinzătorul trebuie să vadă întotdeauna oportunitatea.

JURNAL ARĂDEAN: ***Şi care ar fi noutatea pe care o aduc proiectele tranfrontaliere?***

Vichentie Maniov: Întreprinzătorii încep să facă schimburi de experienţă şi au posibilitatea de a vedea anumite oportunităţi, în mintea lor se creează anumite corelaţii care nu s-ar fi făcut fără acele schimburi de experienţă.

JURNAL ARĂDEAN: ***Practic, ce pot învăţa agenţii economici arădeni din experienţa vecinilor din Ungaria?***

Vichentie Maniov: Pe sectorul economic noi putem să învăţăm în primul rând că o afacere pentru a putea fi profitabilă trebuie abordată cu mult mai multă seriozitate în respectarea angajamentelor pe care şi le ia un întreprinzător, iar al doilea lucru trebuie să gândim previzionar. Dacă un întreprinzător gândeşte previzionar, atunci el poate să descopere eventuale obstacole sau piedici care vor sta în calea afacerii sale.

JURNAL ARĂDEAN: ***Din poziţia dumneavoastră de profesor, ce ne puteţi spune despre pregătirea tinerilor ce absolv studii economice?***

Vichentie Maniov: Problema învăţământului este o problemă permanentă. În momentul de faţă se discută foarte mult, datorită faptului că noi am am intrat în aşa - zisa economie globală. În economia globală trebuie puţin gândit altfel decât în mod tradiţional cum eram obişnuiţi. Nevoile sunt globale, iar posibilităţile de a le satisface sunt tot globale. Tinerii trebuie să fie pregătiţi, după primul ciclu - trei ani de facultate, pentru probleme pratice. Spre exemplu: un tânăr care termină Facultatea de Ştiinţe Economice trebuie să ştie să scrie o factură, să scrie un bon fiscal, să facă un aviz de expediţie. Adică, nişte competenţe practice în primul rând. Apoi, la masterat să vină cu o altă etapă. De aceea la Facultatea de Ştiinţe Economice noi ne străduim să transferăm tinerilor competenţe.

JURNAL ARĂDEAN: ***Ne-aţi putea da şi un exemplu în acest sens?***

Vichentie Maniov: Da. Recent am organizat cu cei de la masterat un seminar de tip brain-storming pentru generarea de idei de afaceri. Pentru că în cadrul Universităţii a fost inaugurat incubatorul tehnologic şi de afaceri. Ori studenţii şi masteranzii au lucrat şi pe echipe, dar şi în plen. Aş recomanda şi întreprinzătorilor să participe la astfel de seminarii.

JURNAL ARĂDEAN: ***Mai avem nevoie pe piaţă de economişti?***

Vichentie Maniov: Depinde ce înţelegem noi prin economist. De cele mai multe ori prin economist se înţelege absolventul de o facultate cu acest specific care ţine evidenţe contabile. Ţara are nevoie de economişti, dar are nevoie de economişti care să ştie să facă previziuni, să ştie să orienteze afaceri spre viitor. De aceea orice firmă ar trebui să aibă o strategie de dezvoltare, iar acestea se fac pe perioadă de timp scurte de cinci ani şi pe o perioadă lungă de zece ani. Vă voi da exemplul unor agricultori japonezi. La un seminar de tip brainstorming de care v-am pomenit, un fermier a spus că el ar fi interesat de cum se va lucra pământul peste 500 de ani. Toată lumea a fost surprinsă. Fermierul a explicat foarte simplu: dacă cineva s-a gândit acum cum se va lucra peste 500 de ani, se va găsi foarte repede altcineva care să şi încerce să aplice. Iar, eu ca fermier în condiţiile grele sunt primul interesat să preiau acea invenţie. De aceea, în această perioadă de criză întreprinzătorii trebuie să vină cu idei noi.

JURNAL ARĂDEAN: ***În ce mod a influenţat posibilitatea de a accesa fonduri europene dezvoltarea întreprinzătorului român?***

Vichentie Maniov: Întreprinzătorul român nu a fost obişnuit să îşi facă planuri de afaceri ci se baza mai mult pe nişte calităţi personale de a acţiona rapid, de a fi pe fază. Ei, aceste proiecte au avut un efect benefic pentru întreprinzător deoarece l-a obligat să îşi facă planuri de afaceri, să îşi facă strategii de dezvoltare astfel încât afacerile lor au început să fie mult mai ordonate.

CARTE DE VIZITĂ

Vichentie Maniov

Data şi locul naşterii: 22.04.1941, Dudeştii Vechi - jud. Timiş
Studii: Facultatea de Construcţii; doctor în construcţii; 2 stagii de pregătire în Franţa: 1982 - bursier al Guvernului francez; 1992 - cursuri economice de piaţă;
- participări la proiecte naţionale şi internaţionale
- conferenţiar la Universitatea de Vest „Vasile Goldiş" - comunicare şi negociere în afaceri
- secretar ştiinţific al Facultăţii de Ştiinţe Economice

Rotunjirea sumelor în contabilitate

■ Situaţiile financiare anuale se întocmesc la nivel de leu, fără subdiviziunile leului.

MARIUS BOIŢĂ
redactia.jurnalaradean@informmedia.ro

Rotunjirea valorilor se face potrivit unor norme şi reglementări (Foto: FAN)

Arad - În activitatea practică, chiar şi persoanele cu experienţă se confruntă cu unele probleme privind rotunjirea sumelor, atât a celor rezultate din calculul obligaţiilor bugetare, cât şi a celor ce trebuie înscrise în situaţiile financiare. Pentru clarificare este necesară cunoaşterea prevederile legale prin care se reglementează această problemă. Impozitele, taxele, contribuţiile şi alte sume datorate bugetului general consolidat se stabilesc şi se reflectă în contabilitate la nivel de leu, fără subdiviziuni, prin reducere (neglijare, eliminare) când fracţiunile în bani sunt mai mici de 50 de bani şi prin majorare (rotunjire, prin adăugare la un leu) când fracţiunile în bani sunt de 50 de bani sau mai mari. Creanţele fiscale reprezentând impozite, taxe, contribuţii şi alte sume datorate bugetului general consolidat se stabilesc la nivel de leu, fără subdiviziuni, prin rotunjire la un leu pentru fracţiunile de peste 50 de bani inclusiv şi prin neglijarea fracţiunilor de până la 49 de bani inclusiv.

Pentru stabilirea deducerilor personale, venitul brut lunar din salarii se rotunjeşte la nivel de leu, fără subdiviziuni, prin rotunjire la leu pentru fracţiunile de peste 50 de bani inclusiv şi prin neglijarea fracţiunilor de până la 50 de bani.

Despre deduceri

Sumele reprezentând deducerile personale pentru venitul brut lunar din salarii cuprins între 1.001 şi 3.000 lei sunt calculate prin rotunjire la 10 lei, în sensul că fracţiunile sub 10 lei se majorează la 10 lei. Situaţiile financiare anuale se întocmesc la nivel de leu, fără subdiviziunile leului.

S.C. MOBELSTOC SRL
Angajez **montatori mobilă**
experienţă minim 2 ani.
Telefon: 0257/280294; mobil: 0728.042.093
(H-640095)

Intreprindere în domeniul automotive din Zona Industriala Vest angajează femeie de servici cu experienţă, pentru jumătate de normă. Informaţii la telefon 0734712707.
(H-633065)

Laborator medical
angajează
MEDIC SPECIALIST LABORATOR, BIOLOG şi ASISTENT LABORATOR.
Tel. 0721328983
(H-638000)

RECLAMĂ

PE SCURT

• Atentate. O serie de atentate produse ieri în centrul Bagdadului s-au soldat cu moartea a 101 persoane şi rănirea altor 182, relatează BBC. Prima explozie a vizat o patrulă a poliţiei în districtul Dora din capitala irakiană. Alte patru au avut loc în apropiere de Ministerul de Interne, Ministerul pentru Afaceri Sociale, univesitatea şi Institutul de Arte. Sursa: NewsIn

Plan de redresare

Tokyo - Guvernul japonez a aprobat un plan de relansare în valoare de 7.200 miliarde yeni (54 miliarde euro), pentru a evita o recădere în recesiune înainte de alegerile de la mijlocul lui 2010. Planul prevede, în principal, subvenţii pentru autoturismele şi pentru aparaturile electronice mai puţin poluante. Locuinţele „verzi" vor fi, de asemenea, încurajate.

Sursa: NewsIn

Finanţare

Kabul - Preşedintele afgan Hamid Karzai a declarat că Guvernul va putea finanţa o armată şi o poliţie suficient de puternice pentru a apăra ţara peste cel puţin 15 ani, relatează Telegraph. Într-o conferinţă de presă comună cu secretarul american al apărării, Robert Gates, Karzai a declarat că forţele de securitate afgane vor putea asigura securitatea ţării în decurs de cinci ani, dar ţara are nevoie de ajutor pentru a plăti salariile şi pentru a echipa numărul din ce în ce mai mare de recruţi.

Sursa: NewsIn

Mai aproape de UE

Bruxelles - Miniştri de externe ai UE au decis să nu mai blocheze apropierea de Serbia, după ce Olanda a ridicat vetoul impus în urmă cu 18 luni. Guvernul olandez bloca aplicarea unui acord de apropiere, cerând Serbiei să depună mai multe eforturi pentru a prinde suspecţii de crime de război căutaţi de TPI, în special pe fostul lider militar al sârbilor bosniaci, Ratko Mladici. Dar la începutul lunii, procurorul TPI, Serge Brammertz (foto), a apreciat că această cooperare „progresează". El a subliniat că Belgradul trebuie să îl caute în continuare pe Mladici şi pe Goran Hadzici. Potrivit analiştilor, această măsură îndepărtează unul dintre obstacolele majore din calea aderării Belgradului la blocul european.

Sursa: NewsIn

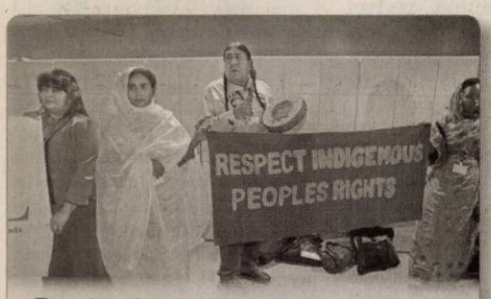

Protest. Ecologişti demonstrează pentru respectarea drepturilor popoarelor indigene, la centrul de Bella, Copenhaga înainte de începerea celei de-a doua zi a Summit-ului ONU pentru climă. (Foto: EPA)

Pensiile în avans

Bucureşti - Plata pensiilor de asigurări sociale de stat, pentru agricultori şi a celor pentru cadrele militare, precum şi a celorlalte categorii de pensii se va face în perioada 14-24 decembrie 2009, imediat dupa virarea banilor de către partenerii de convenţii, a comunicat ieri Poşta Română. În acelaşi timp cu achitarea drepturilor băneşti vor fi distribuite taloanele mov (aferente pensiilor plătite pe card sau în cont curent) şi taloanele de călătorie CFR. Graficul de distribuire a drepturilor sociale este următorul: în perioada 14-24 decembrie 2008 pensiile curente, cupoanele mov şi taloanele CFR vor fi distribuite de către factorii poştali la domiciliul beneficiarilor; până pe data de 29 decembrie, titularii absenţi de la domiciliu şi avizaţi îşi vor putea ridica drepturile băneşti, cupoanele mov şi taloanele CFR de la sediile oficiilor poştale. Sursa: NewsIn

Un deficit de 5,9% din PIB

■ „Cifrele arată puţin mai bine acum. Sperăm că ţinta va fi atinsă", a mai spus Lybek.

Bucureşti - Fondul Monetar Internaţional (FMI) va rămâne ferm în privinţa deficitului bugetar din 2010, de 5,9% din PIB, ţintă „destul de mare"", chiar dacă România nu va reuşi să iasă din criza politică, a declarat ieri reprezentantul FMI în România, Tony Lybek.

Flexibili cu România

„În cazul în care cadrul macroeconomic se schimbă putem modifica ţinta, aşa cum am făcut şi în cazul cu ţinta din martie anul acesta. Am agreat deja o ţintă de deficit bugetar de 5,9% din PIB (pentru 2010 - n.r.) şi suntem destul de fermi", a spus Lybek.

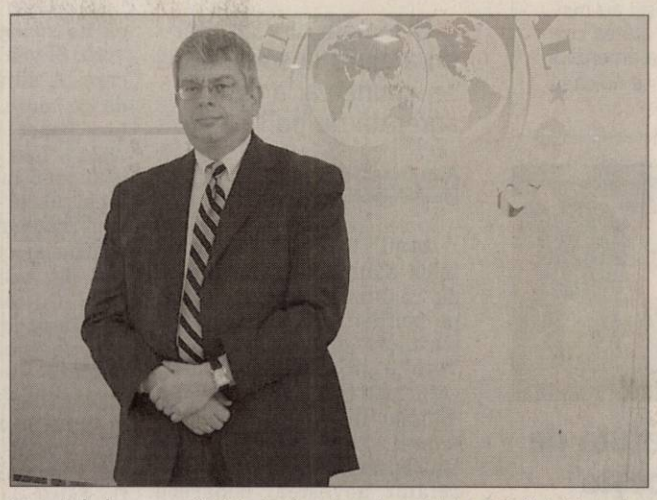

Tony Lybek spune că FMI rămâne ferm în privinţa deficitului bugetar din 2010 (Foto: EPA)

El a menţionat că ţinta de deficit public deja agreată cu autorităţile române pentru anul viitor este „destul de ridicată", iar FMI a fost flexibil în discuţiile cu România.

Cu toate acestea, încadrarea în ţinta de 5,9% din PIB nu este suficientă, în opinia reprezentantului FMI, care a explicat că este urmărită şi structura cheltuielilor. Lybek nu a dorit, însă, să facă alte comentarii în privinţa modalităţilor de reducere a cheltuielilor bugetare. „Nu vrem să exacerbăm criza din România şi vrem să fim siguri că va ajunge sub 3% (din PIB) într-un mod sustenabil", a mai spus reprezentantul FMI.

După primele 11 luni, deficitul bugetar a ajuns la 6% din PIB, potrivit primelor evaluări făcute publice de ministrul finanţelor.

FMI nu a stabilit până în prezent o perioadă pentru ca o nouă misiune a Fondului să vină în România, a declarat ieri reprezentantul FMI Tony Lybek, adăugând că ţinta de deficit bugetar stabilită pentru 2009, de 7,3% din PIB, nu a fost schimbată.

Sursa: NewsIn

Reţea secretă de tunele

■ Printr-unul dintre tunele, Kim Jong-il poate ajunge în portul Nampo.

Phenian - O reţea secretă de tunele ce se întinde pe zeci de kilometri a fost construită sub Phenian, pentru a-i permite liderului nord-coreean Kim Jong-Il (foto) să scape, în caz de urgenţă, a declarat un defector citat de cotidianul britanic The Telegraph.

Adăpost pentru populaţie

Tunelele au fost construite la o adâncime de circa 300 de metri, a declarat Hwang Jang-yop, defectorul cu cel mai înalt rang care a reuşit să ajungă în Coreea de Sud.

Reţeaua este interconectată cu cea de metrou şi a fost construită atât pentru a permite o eventuală fugă a lui Kim Jong-Il, familiei sale şi înalţilor oficiali, cât şi ca adăpost pentru ei, a spus Hwang.

Potrivit lui, printr-unul dintre tunele, Kim Jong-il poate ajunge în portul Nampo, situat la circa 40 de kilometri sud-vest de Phenian.

De asemenea, Hwang, fost secretar al Partidului Muncitorilor din Coreea de Nord, a declarat că liderul nord-coreean şi familia sa au şi un bunker, legat prin tunele de puncte strategice precum Suncheon (unde se află o mină de uraniu importantă) şi Yeongwon (unde s-ar afla vila în care a murit Kim Il-sung, tatăl actualului lider nord-coreean).

Pe lângă liniile de metrou, care pot fi folosite în timp de război şi ca adăpost pentru populaţie, Phenianul dispune „de multe alte facilităţi subterane şi tunele", potrivit lui Hwang. Sursa: NewsIn

Fonduri pentru România

Berna - Parlamentul elveţian a aprobat luni alocarea a circa 170 de milioane de euro României şi Bulgariei, în cadrul contribuţiei la extinderea UE, fondurile fiind folosite pentru proiecte elveţiene realizate în colaborare cu parteneri locali, transmite Swiss Info. Pe fondul îngrijorărilor privind problemele de guvernare şi corupţie din cele două ţări, Dick Marty a subliniat că Elveţia a luat măsuri pentru a asigura buna funcţionare a sistemului de control. La rândul său, ministrul de externe Micheline Calmy-Rey a subliniat că Berna are "tot interesul pentru contribui la integrarea celor două ţări".

Sursa: NewsIn

SUA, împotriva talibanilor

Kabul - Secretarul american al apărării, Robert Gates (foto), aflat la Kabul, unde intenţionează să discute cu preşedintele Hamid Karzai şi apoi să îi viziteze pe soldaţii americani de pe teren, a dat asigurări că SUA sunt hotărâte să câştige războiul împotriva talibanilor.

Parteneriat

Gates este primul membru al administraţiei americane care vizitează Afganistanul, după ce preşedintele Barack Obama a anunţat săptămâna trecută o suplimentare cu 30.000 de soldaţi a trupelor.

Şeful Pentagonului este de părere că decizia Statelor Unite de a abandona Afganistanul în 1989, când se lupta cu trupele sovietice, a fost greşeală şi a dat asigurări că înţelege temerile afganilor că vor fi lăsaţi singuri în faţa talibanilor. În aceste condiţii, Gates a explicat că intenţionează să le dea asigurări lui Karzai şi consilierilor săi că situaţia din 1989 nu se va repeta şi că SUA „intenţionează să fie partenerii lor pentru mult timp". De asemenea, el va exercita presiuni asupra liderul afgan pentru a recruta şi pregăti mai mulţi soldaţi şi ofiţeri de poliţie.

Secretarul general al NATO, Anders Fogh Rasmussen, a anunţat săptămâna trecută că aliaţii vor trimite 7.000 de militari suplimentari în Afganistan, pe lângă cei americani.

Sursa: NewsIn

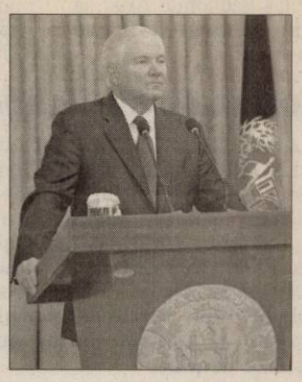

Doresc reluarea negocierilor

■ Coreea de Nord s-a declarat dispusă, la începutul lunii octombrie, să reia negocierile din 2003.

Seul - Emisarul american pentru Coreea de Nord, Stephen Bosworth, a plecat ieri la Phenian, pentru discuţii la cel mai înalt nivel cu regimul comunist de la învestirea în funcţie a preşedintelui Barack Obama, transmite CNN.

Dialog bilateral

Stephen Bosworth va zbura de la Seul la Phenian, pentru o vizită de trei zile ce are ca scop să stabilească dacă regimul nord-coreean se va întoarce la masa negocierilor în şase privind programul său nuclear. Niciuna dintre părţi nu a precizat cu ce oficiali nord-coreeni se va întâlni Bosworth, dar surse americane a declarat că regimul nord-coreean a promis reuniuni la nivel înalt. Potrivit aşteptărilor, el se va întâlni cu prim viceministrul de externe Kang Sok Ju, considerat unul dintre principalii consilieri pe probleme de politică externă ai liderului Kim Jong-Il.

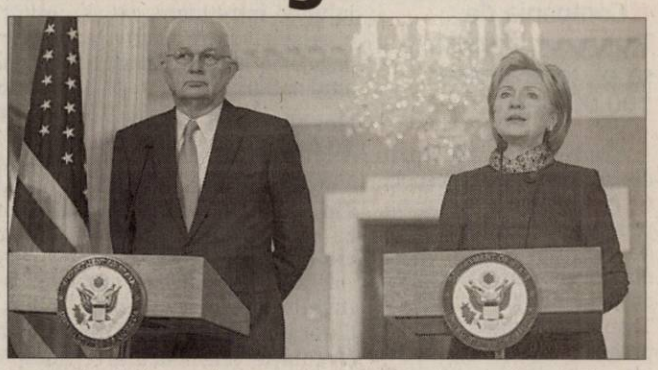

Bosworth şi Clinton doresc convingerea nord-coreenilor şi reluarea discuţiilor în şase (Foto: EPA)

„Bineînţeles că sperăm că vizita ambasadorului Bosworth va avea succes în a-i convinge pe nord-coreeni să se întoarcă la discuţiile în şase şi să depună eforturi pentru o denuclearizare a Peninsulei Coreea şi pentru noi relaţii cu noi şi partenerii noştri", a declarat luni secretarul de stat american Hillary Clinton.

Coreea de Nord s-a declarat, însă, dispusă, la începutul lunii octombrie, să reia negocierile, lansate în 2003.

JURNAL ARĂDEAN
MARE Publicitate: 08.00-17.00 Tel: 0257/280904(int.8488)
MICA Publicitate: 08.00 - 18.00 Tel: 0257/210775
Anunţurile de mica publicitate (pentru a doua zi) se primesc până la ora **15.00** la ambele sedii, cu excepţia anunţurilor de **deces**, care se primesc până la ora 18.00, la sediul din Bd. Revoluţiei 81.

PE SCURT

● Sancţiuni rutiere. Agenţii de poliţie rutieră au aplicat 76 de puncte de penalizare şi au dat 55 de sancţiuni. Rutieriştii au mai reţinut două permise auto şi tot atâtea certificate de înmatriculare. Valoarea amenzilor acordate de agenţii de circulaţie se ridică la 4.290 de lei.

Copil de 13 ani, tâlhărit

Arad (I.C.) - Un copil de 13 ani din Pecica a rămas fără bani, acte şi un rucsac după ce a fost atacat de un bărbat. Băiatul a sesizat imediat poliţiştii, care au reuşit să-l identifice şi apoi să-l reţină pe principalul suspect. Este vorba despre un tânăr de 25 de ani, care, folosind violenţa, a luat de la minor un rucsac, o sumă de bani şi actele. Bărbatul a fost prezentat Judecătoriei Arad cu propunere de arestare preventivă pentru infracţiunea de tâlhărie. Tânărul a primit mandat de arestare preventivă pentru 29 de zile.

Patru cazuri noi de gripă

Arad (A.G.) - Institutul Cantacuzino a anunţat apariţia a patru noi cazuri de persoane infectate cu virusul AH1N1 în judeţul nostru. Numărul total ajunge la 96 de cazuri de la începerea pandemiei. După verificări făcute de inspectorii Direcţiei de Sănătate Publică, s-a hotărât ca elevii din clasa a XII-a G din cadrul Colegiului Economic Arad să reia cursurile începând de astăzi.

Bătută de „peşte"

Arad (I.C.) - O tânără de 16 ani care practica prostituţia a ajuns pe patul de spital după ce a fost agresată de trei indivizi, unul dintre ei fiind "peştele" fetei, spun poliţiştii. La spital, minora a povestit medicilor că a fost agresată de cei trei. Cadrele medicale au anunţat Poliţia iar oamenii legii au reuşit să-i identifice pe cei trei agresori. În funcţie de concluziile medico-legale urmează să fie efectuată şi încadrarea juridică a faptei, iar faţă de bărbaţi să fie luate măsurile legale. Oamenii legii spun că în urmă cu trei săptămâni, minora a mai fost internată la spital în urma unei agresiuni. Fata nu a depus la acea dată plângere împotriva agresorilor.

Controale ale Poliţiei

Arad (I.C.) - În urma activităţilor întreprinse în decursul zilei de 8 decembrie, agenţii din cadrul biroului de ordine publică aparţinând de Inspectoratul de Poliţie al Judeţului Arad (IPJ) au aplicat 14 sancţiuni contravenţionale în valoare totală de 8.900 de lei. De asemenea, aceştia au mai aplanat şapte conflicte izbucnite pe raza oraşului şi au controlat un număr de 12 sisteme de pază.

Acuză Poliţia că a agresat-o

■ O femeie din Sânmartin a ajuns la spital după ce, spune ea, a fost agresată de poliţişti.

ALIN GHERASIM
alin.gherasim@informmedia.ro

Arad - O femeie din localitatea Sânmartin, aparţinând de comuna Macea, îi acuză pe poliţiştii din localitate că au înjurat-o şi agresat-o fizic. Totul a început de la o altercaţie petrecută în barul din Sânmartin, care îi aparţine femeii. Soţul acesteia, Ion Vidrighin, a fost cel care ne-a relatat povestea, deoarece femeia era întinsă pe un pat în secţia de Urgenţe a Spitalului Judeţean, băgată în perfuzii. „Vineri seara, în jurul orei 19, patru tineri au început să facă scandal în bar. Barmanul a sunat-o pe soţia mea să îi spună ce se întâmplă. În secunda următoare, eu l-am sunat pe Ovidiu Mercea, poliţist şi, împreună cu soţia, am plecat spre bar. Ajunşi acolo, am încercat să îl calmăm pe unul dintre tineri, care era cel mai agitat. Acesta a spus că ne sparge tot barul dacă vrea. Şi şi-a pus ideea în aplicare. A adunat toate sticlele de pe mese, în jur de 15, şi le-a spart în faţa noastră. Apoi a luat o masă pe care a aruncat-o în perete. Când am încercat să îl imobilizăm şi să îl scoatem afară, fratele lui a aruncat cu un scaun după noi, dar acesta nu şi-a atins ţinta. Cu toate acestea, scaunul s-a oprit direct în geamul uşii de la intrare, făcându-l ţăndări", ne povesteşte Ion Vidrighin. Între timp, la bar a ajuns şi agentul de poliţie Tomoioagă. Din declaraţiile lui Vidrighin, acesta era să fie bătut de către cei patru, aşa că l-a sunat pe şeful de post.

Reclamaţia, marţi

La un moment dat, spiritele s-au mai calmat. Şeful de post i-a spus familiei Vidrighin să se prezinte marţi la postul de poliţie cu reclamaţia referitoare la incidentele tocmai petrecute. Şi asta pentru că luni era chiar prima zi după alegeri şi toată lumea care lucrează în administraţie era obosită după al doilea tur de scrutin. Cei din familia Vidrighin s-au conformat, aşa că marţi dimineaţa proprietara barului a mers la secţie. Ajunsă aici, i-a rugat pe poliţişti să se ocupe temeinic de acest caz, deoarece tinerii violenţi fac regulat probleme în barul ei. În momentul următor, şeful de post a „explodat", după cum spune proprietara. „Poliţistul s-a ridicat de pe scaun şi a început să o înjure pe soţia mea. I-a luat reclamaţia care urma să fie înregistrată şi i-a rupt-o în faţă. A continuat înjurăturile şi a împrâncit-o pe femeie spre uşă. La un moment dat, a împins-o într-un perete, după care a scos-o afară din sediul poliţiei. Soţia mea a intrat în stare de şoc şi a leşinat. Am luat-o de urgenţă şi am mers cu ea la medicul de familie de la Macea. Acesta nici nu a stat pe gânduri şi ne-a trimis direct la secţia de Urgenţe a Spitalului Judeţean", ne-a mai spus Vidrighin.

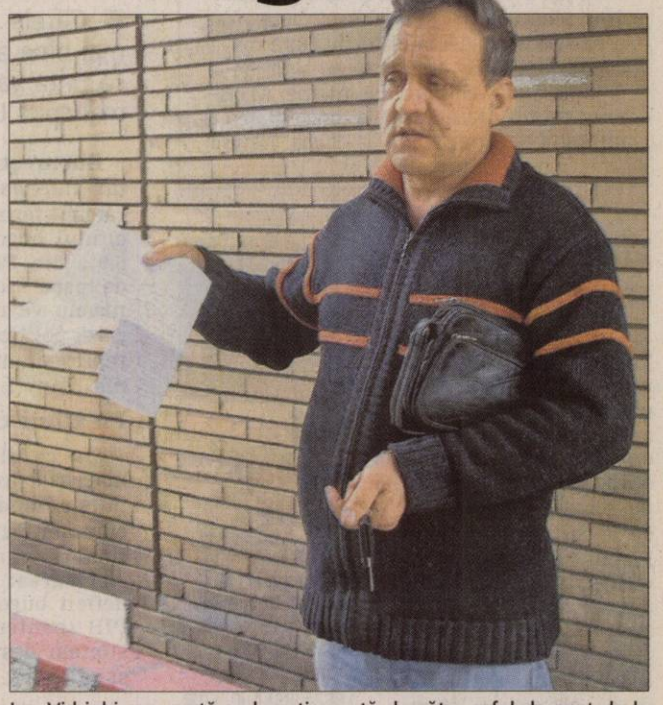

Ion Vidrighin ne arată reclamaţia ruptă de către şeful de post de la Macea (Foto A.G.)

DOSAR PENAL PENTRU FEMEIE

Varianta oficială a IPJ sună total diferit faţă de cea a familiei Vidrighin. „Femeia a intrat în post şi a început să ţipe şi să îl înjure pe poliţist. Acesta i-a deschis uşa şi a poftit-o afară să se calmeze, după care urma să stea de vorbă despre incidentele de vineri seara. Oricum, pe numele femeii a fost întocmit un dosar penal pentru ultraj, deoarece l-a înjurat pe poliţist", a declarat Camelia Tuduce, purtătorul de cuvânt al Poliţiei Judeţene. Proprietara barului a depus o reclamaţie la IPJ pentru abuz în serviciu împotriva şefului de post de la Macea.

Nu mai vrea acasă

Pecica (I.C.) - O femeie de 38 de ani, din Pecica, şi-a luat copila de 6 ani şi a plecat de acasă, săptămâna trecută. Femeia i-a spus soţului că merge împreună cu fetiţa să plătească nişte facturi.

Aceasta a fost ultima discuţie dintre cei doi soţi, căsătoriţi de 20 de ani. Pentru că nu le-a găsit nicăieri, bărbatul a anunţat Poliţia, precizând că soţia a luat din casă aproximativ 600 de lei, bani care îi aveau puşi deoparte.

Văzând că este căutată, femeia a sunat la Poliţie, spunând că nu se va mai întoarce niciodată acasă şi că atât ea, cât şi fetiţa sunt bine şi stau la o cunoştinţă. Femeia nu a precizat motivul pentru care a plecat de acasă.

În plin sezon al vaccinărilor

■ Unele campanii de vaccinare nu au priză la public, având rezultate dezastruoase.

Arad (A.G.) - În momentul de faţă, Direcţia de Sănătate Publică (DSP) „luptă" pe trei fronturi în ceea ce priveşte campaniile de vaccinare: HPV, gripa normală şi gripă „porcină". Dintre acestea, singura care dă rezultate este vaccinarea împotriva gripei normale, cu o rată de vaccinare de 44,64 la sută. În schimb, campania de vaccinare împotriva gripei noi nu este agreată. Dintre toate cadrele medicale care primesc acest vaccin gratuit, doar 3,54 la sută au ales să se vaccineze în decursul unei săptămâni. O altă vaccinare care dă dureri de cap reprezentanţilor DSP este cea împotriva HPV. Dacă judeţul Arad a primit de la Ministerul Sănătăţii 2.271 de doze, reprezentând jumătate din numărul fetiţelor aflate la vârsta de vaccinare, numai 66 de eleve au fost vaccinate, procentul fiind de numai 1,45 la sută!

Călătorii CTP, asiguraţi la accidente

■ Compania de Transport, dispusă să plătească peste 100.000 euro.

Arad (S.B.) - Călătorii din mijloacele de transport în comun care, în urma producerii unui accident de circulaţie, vor avea de suferit, beneficiază de despăgubiri. Compania de Transport Public Arad se pregăteşte şi pentru anul viitor. Instituţia a lansat licitaţia pentru achiziţia de servicii de asigurare contra accidentelor atât a conducătorilor auto, a vatmanilor şi a personalului de întreţinere, cât şi a călătorilor, respectiv, a bagajelor acestora pentru anul viitor.

Despăgubiri de 10.000 lei

Asigurarea călătorilor din vehiculele CTP „are ca scop protecţia călătorilor pentru deces, invaliditate temporară sau invaliditate permanentă, datorate accidentelor de circulaţie (electrocutare, strivire, arsuri, accidente de circulaţie, cădere de pe treptele vehiculului, lovituri sau izbituri rezultate în urma frânării bruşte, daune provocate de calamităţi naturale sau incendii) etc.", se menţionează în documentaţie. Limitele minime de despăgubire / călător, solicitate pentru anul 2010, sunt în caz de deces: 10.000 lei, invaliditate permanentă: 15.000 lei, indemnizaţie de spitalizare: 500 lei pe zi.

În ceea ce priveşte asigurarea bagajelor călătorilor, CTP solicită societăţilor de asigurare ca despăgubirile minime să fie de 1.000 lei pe bagaj. Despăgubirile se dau pentru bunurile călătorilor distruse, în urma accidentelor de circulaţie (şoc electric, strivire, arsere, lovituri sau izbituri rezultate în urma frânării bruşte etc.).

Indiferent de scumpirea biletelor

Scumpirea biletelor de transport nu va duce la acordarea unor despăgubiri mai substanţiale. Prevederea este inclusă chiar în caietul de sarcini. Pentru anul 2010, valoarea estimată a încasărilor din bilete, abonamente, curse de convenţie şi curse speciale este de 18.000.000 lei.

Pentru 644 de angajaţi

CTP caută, totodată, o firmă de asigurare care să încheie polite de asigurare de accidente pentru toţi cei 311 de vatmani şi conducători auto, cărora li se adaugă 333 de persoane angajate la întreţinere. Limitele minime de despăgubire pentru şoferi şi vatmani, solicitate pentru anul 2010, sunt: deces: 10.000 lei, invaliditate permanentă: 20.000 lei, indemnizaţie de spitalizare: 100 lei/zi.

În cazul personalului de întreţinere expus la risc de accidentare, limitele minime sunt: deces din orice cauză: 1.000 lei;

deces din accident: 8.000 lei, invaliditate permanentă parţială sau totală din accident: 8.000 lei, indemnizaţie de spitalizare: 35 lei / zi (în limita a 180 zile de spitalizare), respectiv, intervenţii chirurgicale din accident: 5.000 lei.

PESTE 100.000 EURO

Licitaţia este organizată pentru achiziţionarea mai multor sute de polite de asigurare, alături de cele menţionate fiind incluse şi asigurările pentru toate tramvaiele şi toate autobuzele din parcul auto al instituţiei. Fondurile totale alocate achiziţiei asigurărilor pe anul viitor vor costa Compania, estimativ, peste 480.000 lei (peste 100.000 euro). De menţionat, de asigurare CASCO vor beneficia doar câteva dintre autoturismele de serviciu din cadrul CTP. Cel mai mult (peste 400.000 lei) se va cheltui cu serviciile de asigurare de răspundere civilă auto (RCA) pentru cele 184 de autobuze şi 171 de tramvaie ale CTP. Asigurările persoanelor împotriva accidentelor va consuma din bugetul firmei circa 53.000 lei. În achiziţie sunt incluse şi asigurarea CASCO şi a instalaţiilor tehnice de la Staţia internă carburanţi.

RECLAMĂ

JURNAL ARĂDEAN
SPORT

Au făcut radiografia alb-roşie

■ Preşedintele FCM UTA, Giovanni Catanzariti şi antrenorul Roli Nagy, la ora unui prim bilanţ.

Băieţii au făcut treabă bună în tur, aducând UTA pe un loc promovabil (Foto: Viorel Musca)

Arad (A.H.) - Giovanni Catanzariti, preşedintele FCM UTA şi Roland Nagy, antrenorul principal al echipei, au făcut o succintă analiză asupra trecutului, prezentului dar şi a viitorului „Bătrânei Doamne", în studioul emisiunii „Dincolo de gazon". Ei au căzut de acord că se putea obţine mai mult în acest tur de campionat, principalele regrete legându-se de partidele de la Deva respectiv cu Gaz Metan CFR Craiova. Totuşi, ţinând cont de faptul că „alb-roşiii" au fost în pragul desfiinţării înaintea startului de sezon, bilanţul poate fi considerat drept unul meritoriu. Dacă situaţia financiară o va permite, UTA va încerca să tragă la promovare, până atunci obiectivul oficial fiind „câştigarea fiecărui joc". Pentru aceasta, se doreşte întărirea lotului prin 2-3 transferuri, fiind vizate toate compartimentele. Un semnal de alarmă există în defensivă, unde Pocuca se confruntă cu probleme de sănătate, iar Buican -care a adunat nouă avertismente- va sta la fiecare cartonaş galben primit, aşadar ar fi nevoie de soluţii.

Digbeu, primul plecat

În ceea ce îi priveşte pe cei disponibilizaţi, primul este Dodo Digbeu, care s-a întors la CFR Cluj. Staff-ul tehnic a apreciat că abaterile acestuia (întârzierile de la antrenamente, pregătire săptămânală deficitară, refuzul de a fi rezervă etc.) prevalează în faţa calităţilor lui. UTA este dispusă să renunţe şi la Edson în cazul unei oferte avantajoase. Un capitol aparte este cel al lui Purece.

> *Sigur că vrem să putem aspira la liga întâi*
>
> GIOVANNI CATANZARITI

Desemnat de Ionuţ Popa să execute penalty-ul contra craiovenilor (le „bate" excelent la şedinţele de pregătire), el a fost iertat pentru „scăriţa" nereuşită. „Purece este un copil de real talent. Are nevoie de ajutor în acest moment delicat al carierei, mai ales că poate să ajungă fotbalist mare" - spune Nagy.

Reunirea, pe 11 ianuarie

Echipa este în vacanţă până în data de 11 ianuarie, când va avea loc reunirea lotului. Apoi, pe 18 ianuarie este preconizat un cantonament la Moneasa sau Băile Felix, urmat de 10-12 jocuri de verificare. În altă ordine de idei, după ce a discutat cu suporterii, preşedintele Catanzariti vrea să stea de vorbă şi cu reprezentanţii Jandarmeriei în legătură cu incidentele de sâmbătă, de pe stadion, chiar să medieze conflictul prin aşezarea părţilor la aceeaşi masă.

INVESTIGAŢII

Directorul tehnic Ionuţ Popa îşi face în această săptămână un set de analize medicale, dat fiind faptul că nu s-a simţit grozav în ultimele zile. Şi pe această cale, îi urăm multă sănătate şi îl aşteptăm să îşi reia locul pe banca tehnică arădeană.

PE SCURT

● Despărţiri. Naţional Sebiş este pe cale să-i piardă pe Vasilică Georgiu şi Andrei Militaru. Primul este tentat să plece în Italia, pentru a evolua în ligile inferioare, iar celălalt ar putea abandona activitatea fotbalistică de performanţă.

Lovitură

Pâncota (L.S.) - Şoimii Pâncota este pe cale să ofere o adevărată „lovitură de teatru" în materie de transferuri. Cu ajutorul lui Petru Botizan (foto) şi Tavi Iovănuţ, plus implicarea reală a primarului Iosif Retter, echipa ce ocupă locul secund în Liga a IV-a îşi va schimba faţa.

Se spune că mai mulţi jucători de la Naţional Sebiş, printre care Militaru, A. Pavel, Fl. Pavel, vor ajunge la Pâncota, conducerea urmând a fi de-acord să rezilieze contractele pe cale amiabilă. Din cauza crizei, dar şi a faptului că Gheorghe Feieş este nemulţumit de parcursul echipei în tur.

Ovidiu Şerban (Foto: A.P.)

Propuneri

Arad (L.S.) - Câte cinci propuneri la trei categorii. Asta propune site-ul rugby.ro iubitorilor jocului cu balonul oval, în care sunt implicaţi arădeni. Cătălin Fercu (CSU „Aurel Vlaicu") este nominalizat la jucătorul român al anului şi cel mai bun jucător din campionatul intern, iar la secţiunea antrenorului anului este propus tehnicianul de la CSU „Aurel Vlaicu, Ovidiu Şerban.Aşadar, arădenii îşi pot alege favoriţii, chiar din rândul lor, accesând site-ul rugby.ro

Pe podium la Memorial

Arad (A.H.) - Memorialul „Ioan Popoviciu", organizat la poligonul „Sorin Babii", a adus următoarele clasări pistolarilor de la CSM Arad: 1. Andres Freer, 3. Marcel Bartoş (aer comprimat seniori); 1. Alin Turcuş, 2. Cătălin Raţă (aer comprimat juniori); 1. Adrian Bartoş, 3. Alexandru Iliescu (aer comprimat juniori II); 1. Cristina Popa (aer comprimat junioare); 1. Alexandra Morar, 2. Izabela Troeschi, 3. Mădălina Malicski (aer comprimat junioare II); 1. Henrieta Csomoş, 2. Camelia Niţă, 3. Andreea Niţă (aer comprimat începătoare sprijinit); 1. Sergiu Miculiţ, 2. Andrei Avram, 3. Bogdan Covaciu (aer comprimat juniori II sprijinit). Sportivii sunt pregătiţi de Gheorghe Pop, Monica Toth, Ion Vasilescu şi Mircea Budurişan.

Premiaţi Cei mai buni pugilişti de la BC UVVG Arad au fost premiaţi, ieri, într-un cadru festiv, la hotel „Iris". Preşedintele Adolf Ivanovici i-a văzut, în fruntea clasamentului, pe Adrian Popuţea şi Cristofor Alexandru. (Foto: L.S.)

Start aventurii de la Orenburg

■ BC ICIM a plecat spre Rusia cu gândul să-şi vândă cât mai scump pielea, încercând şi surpriza.

LEO SFÂRA
leo.sfara@informmedia.ro

Milovanovici va avea, ca şi în tur, viaţă grea cu rusoicele (Foto: C.A.)

Orenburg - Astă noapte, la ora 2.30, BC ICIM Arad a plecat spre Rusia, la Orenburg, acolo unde va ajunge după 20 de ore şi jumătate. Pe traseul Arad - Belgrad - Frankfurt - Moscova - Orenburg, delegaţia BC ICIM Arad a plecat, practic, într-o aventură de câteva mii de kilometri, urmând să aterizeze lângă graniţa cu Kazakhstan, o zonă în care trăiesc nu mai puţin de 12 grupări etnice, cei mai mulţi fiind ruşii, urmaţi la mare distanţă de tătari (10%) şi cazaci.

Joi dimineaţă, la ora 10.00 (ora României), BC ICIM va efectua un antrenament, iar de la ora 18.30 va avea loc partida cu Nadezhda Orenburg, din cadrul etapei a IV-a a „FIBA EuroCup". Formaţia rusă ocupă primul loc în grupă, pe când arădencele sunt ultimele.

Lotul deplasat este format din 10 jucătoare: Ionescu, Graham, Prassa, Mezaros, Savici, Orosz, Bucică, Tarţa, Urban, Milovanovici.

„Mergem să ne vindem scump pielea şi - de ce nu - să producem o mare surpriză. Totul contează de atitudinea pe care o vom avea în acest joc. Se ştie, foarte bine, că formaţia din Orenburg este una extrem de valoroasă, masivă, greu de trecut sub panou" - ne-a declarat Marcel Urban, managerul BC ICIM Arad.

Viitor asigurat

Arad (L.S.) - Zilele trecute, la Satu Nou, s-a desfăşurat prima ediţie a „Cupei de iarnă AJF Arad" la fotbal în sală. Au participat echipe cu jucători născuţi în anii 1993 şi 1995. La ambele categorii de vârstă, selecţionatele AJF s-au impus fără probleme. La prima categorie de vârstă, elevii antrenaţi de cuplul Alex. Gaica şi Dan Cuedan au trecut de UTA, cu scorul de 2-0, pe când cei mai mici, antrenaţi de acelaşi cuplu de tehnicieni, au zdrobit AS Vinga, cu scorul de 5-0.

Iată loturile de jucători de la AJF: Grupa 1993: Dolga, Gall, Miron, Matei, Şiclovan, Andreica, Pârv, Turghian, Dobre, Giurgiu. Grupa 1995: Barabaş, Ungureanu, Gherghescu, Camen, Diomede, Mocanu, Vlad, Marinescu, Avram, Bulza, Cotoc.

Concediaţi

Ineu (L.S.) - CS Ineu „strânge cureaua" şi - prin vocea managerului antrenor Adrian Abrudean - anunţă că s-a despărţit de Teodorescu şi Bodea. Cei doi sunt din Salonta, dar au locuit la un hotel din oraş, unde au avut asigurată şi masa. „Nu ne mai permitem cheltuieli în plus, aşa că ne vom despărţi de ei. Nu au plecat din lipsă de valoare" - a spus Abrudean.

„Cupa Bandi", la final

Chişineu Criş (L.S.) - Ediţia cu numărul 6 a „Cupei Bandi" la mini-fotbal s-a încheiat, zilele trecute, la sala de sport a oraşului Chişineu Criş. Au participat 8 echipe, organizate în două grupe: Crişul Chişineu Criş, Flacăra Ţipari, Speranţa Şepreuş, Vulturii Socodor (grupa A), Aqua Vest, Şoimii Şimand, Podgoria Ghioroc şi Steaua Grăniceri (grupa B).

Clasamentul final, stabilit după faza grupelor, a arătat astfel:

Finala mare: Şoimii Şimand - Speranţa Şepreuş 3-2 Finala mică: Crişul Chişineu Criş - Aqua Vest 3-2

Locurile 5-6: Podgoria Ghioroc - Vulturii Socodor 5-4 (după lovituri de departajare)

Locurile 7-8: Flacăra Ţipari - Steaua Grăniceri 0-3

Primele patru clasate au primit premii în bani şi diplome. Roland Balaj (Aqua Vest) a fost golgeter, cu 14 goluri, iar Răzvan Herman (Aqua Vest) a fost desemnat cel mai bun portar al turneului.

„Sufletul" competiţiei, Andras „Bandy" Mako (Foto: FAN)

PE SCURT

● Adversarele României. Naţionalele de juniori ale României, U17 şi U19, şi-au aflat marţi adversarii pentru grupele Turului de Elită (ultimul tur preliminar) al Campionatului European de juniori. Juniorii U17, antrenaţi de Florin Cheran, au fost repartizaţi în Grupa a 2-a, alături de reprezentativele Portugaliei, Croaţiei şi Bosniei-Herţegovina. Juniorii U19, pregătiţi de Cristian Sava, vor evolua în Grupa a 2-a, alături de Ungaria, Portugalia şi Grecia.
Sursa: NEWSIN

Fără iluzii

Bucureşti - Atacantul echipei Unirea Urziceni, Marius Bilaşco, a declarat, marţi, înaintea plecării în Germania, că este foarte important ca el şi colegii săi să nu îşi facă foarte mari iluzii de calificare în optimile Ligii Campionilor înaintea partidei din deplasare cu VfB Stuttgart.

Primă mare

Paris - Directorul general al Federaţiei Franceze de Fotbal, Jean-Louis Valentin, a afirmat că nu i se pare exagerat că selecţionerul Raymond Domenech va încasa o primă în valoare de 826.222 de euro.

Tehnicianul va primi banii ca primă pentru meciurile care au dus la calificarea Franţei la Campionatul Mondial.
Sursa: NEWSIN

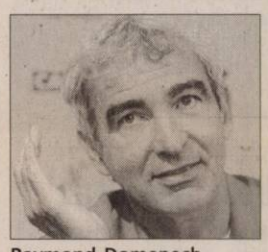
Raymond Domenech (Foto FAN)

Luis Fabiano (Foto FAN)

Pe tuşă

Sevilla - Atacantul echipei FC Sevilla, Luis Fabiano, va fi indisponibil între două şi trei săptămâni, după ce a suferit o entorsă de gradul II la glezna dreaptă, informează site-ul oficial al adversarei Unirii Urziceni din Liga Campionilor. Atacantul brazilian s-a accidentat în meciul jucat împotriva celor de la Real Valladolid, scor 1-1, în etapa a 13-a din Primera Division. Astfel, Fabiano va rata meciul cu Glasgow Rangers din Liga Campionilor şi ar putea reveni pe teren abia în 2010, la primul joc pe care andaluzii îl vor disputa în campionat, cu Atletico Madrid. FC Sevilla şi Unirea Urziceni se află în Grupa G a Ligii Campionilor, alături de VfB Stuttgart şi Glasgow Rangers.
Sursa: NEWSIN

Minge scoasă la licitaţie

Alcorcon - Reprezentanţii clubului Alcorcon au decis să doneze mingea cu care s-a jucat meciul din Cupa Spaniei cu Real Madrid, scor 4-0, pentru o licitaţie publică, în vederea strângerii de fonduri pentru scopuri caritabile, informează cotidianul AS.

Programul intitulat „Espejo publico" (n.r. Oglinda publică) va demara la data de 9 decembrie, iar printre alte lucruri care au fost donate se mai numără o chitară a cântăreţului Alejandro Sanz, bijuterii create de designeri faimoşi sau un ceas purtat de un celebru matador spaniol, Jesulín de Ubrique.

Reprezentanţii clubului Alcorcon au fost printre primii care s-au gândit să doneze un obiect şi ce altceva mai de preţ aveau, dacă nu chiar mingea care le-a purtat noroc în partida cu „galacticii" de la Real Madrid.
Sursa: NEWSIN

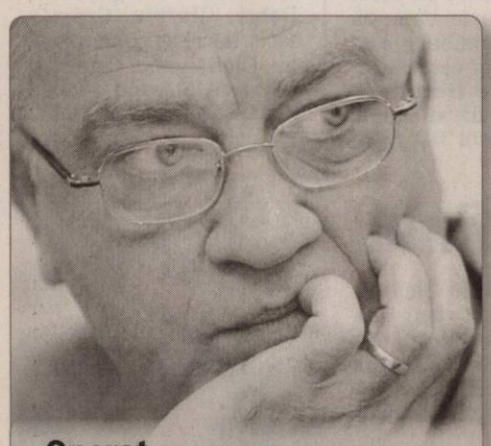
Operat Preşedintele Federaţiei Române de Fotbal, Mircea Sandu, a suferit o operaţie complicată în Franţa, la Nisa, după ce i s-a depistat o tumoare la colon. Câteva luni, Mircea Sandu a urmat un tratament pregătitor, iar intervenţia a fost considerată necesară pentru a se stopa extinderea tumorii (Foto FAN)

Este pregătit să se revanşeze

Boxerul Adrian Diaconu îl va înfrunta din nou pe Jean Pascal, meciul fiind programat sâmbătă.

Montreal - Pugilistul român Adrian Diaconu a declarat, marţi, că este pregătit de meciul revanşă cu Jean Pascal, programat în data de 12 decembrie, şi spune că este mult mai bine pregătit din toate punctele de vedere faţă de întâlnirea trecută, atunci când canadianul l-a deposedat de centura WBC la categoria semigrea.

Sunt foarte pregătit!
ADRIAN DIACONU

„Am muncit mult la antrenamente, nu sunt pregătit, sunt foarte pregătit. Am fost mult prea încordat în primul meci cu Jean Pascal. Atunci, parcă nu eram eu. Jean Pascal a fost atunci mai bine pregătit faţă de cum am crezut. Chiar şi aşa a fost o luptă strânsă, acum cu siguranţă va fi altfel", a spus Adrian Diaconu în presa canadiană.

Românul afirmă că şi-a schimbat tactica faţă de prima luptă, pe care o consideră una „bizară". „Va fi cu totul diferit, am muncit şi în cazul tacticii, voi fi mai rapid. M-am antrenat timp de şase săptămâni pentru acest meci, mă simt bine şi sunt pregătit în proporţie de 100% pentru lupta cu Jean Pascal. Am făcut peste 140 de runde de sparring, mă simt diferit faţă de cum am fost înaintea primului meci. Sunt gata de luptă, iar dacă este să garantez ceva, este faptul că va fi spectacol", a adăugat pugilistul. Românul Adrian Diaconu (31 de ani) a fost deposedat de centura WBC la categoria semigrea pe 19 iunie, pe care o cucerise cu un an în urmă, fiind învins la puncte de Jean Pascal (27 de ani), care l-a trimis şi o dată la podea. Atunci, cei trei arbitri l-au creditat câştigător clar pe canadian, cu scorurile următoare: 115-112, 116-112, respectiv 116-111.
Sursa: NEWSIN

LA CENTRE BELL

Meciul revanşă dintre românul Adrian Diaconu şi canadianul Jean Pascal va avea loc în dimineaţa zilei de 12 decembrie (n.r. în România), la Centre Bell din Montreal, în cadrul unei gale în care se vor mai duela, printre alţii, fostul campion Eric Lucas şi argentinianul Ramon Moyano.

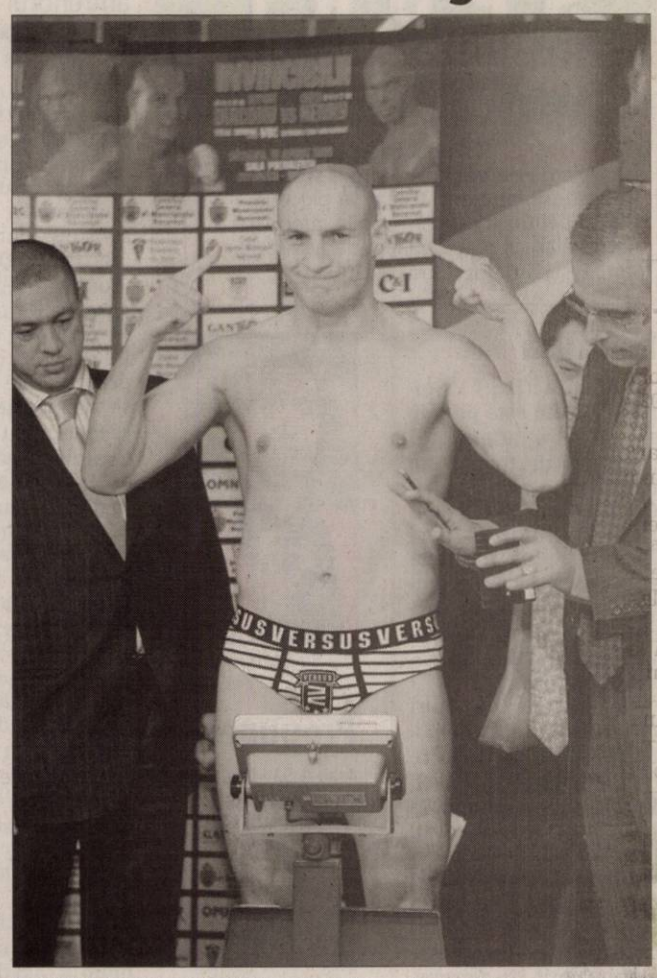
Pugilistul român este convins că va trece de canadian (Foto EPA)

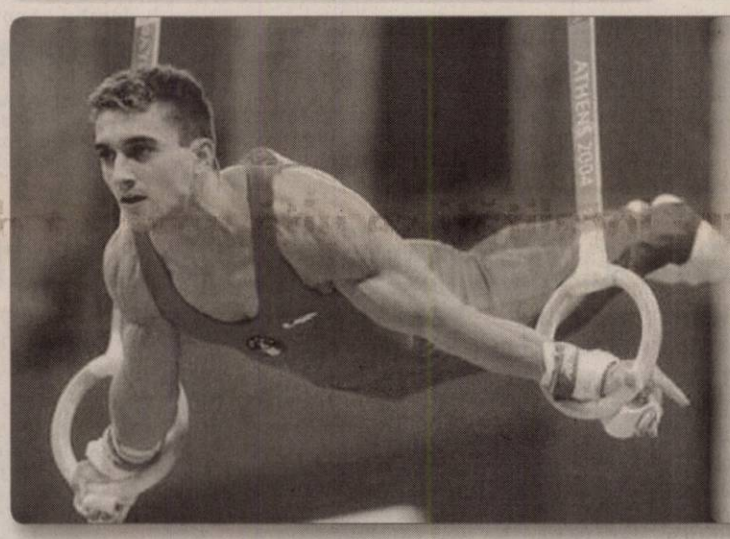

Cel mai bun

Gimnastul Marian Drăgulescu, medaliat cu aur la sol şi sărituri la ultima ediţie a Campionatelor Mondiale de la Londra, a fost desemnat cel mai bun sportiv al Clubului Sportiv Dinamo în anul 2009, urmând să fie premiat în cadrul „Galei laureaţilor clubului Dinamo", care va avea loc vineri. (Foto FAN)

L-a lovit

Chicago - Joakim Noah, pivotul echipei Chicago Bulls, a fost condamnat să plătească o amendă de 15.000 de dolari. La meciul dintre Chicago Bulls şi Toronto, scor 78-100, Noah a fost nemulţumit de deciziile arbitrilor şi a aruncat o minge în tribune, lovind un fotograf. Baschetbalistul a fost amendat de comisiile specializate din cadrul NBA.
Sursa: NEWSIN

Astăzi, Unirea joacă o carte mare!

Bucureşti - Tehnicianul Ilie Dumitrescu a declarat, marţi, la Aeroportul Henri Coandă, că partida VfB Stuttgart - Unirea Urziceni este o finală pentru locul doi al grupei G a Ligii Campionilor.

„Cred că Unirea Urziceni a demonstrat că poate obţine rezultate importante în Liga Campionilor cu adversari precum Sevilla şi Glasgow Rangers. Este o finală pentru locul doi acest meci. În campionat, Stuttgart nu merge extraordinar, s-a schimbat şi antrenorul, dar eu cred că mai bine rămânea Babbel. Va fi un meci foarte dificil şi cred că Unirea Urziceni trebuie să practice acelaşi joc pragmatic", a precizat antrenorul care va urmări din tribună partida de la Stuttgart.

Dumitrescu este de părere că şi în cazul în care ratează calificarea în optimile de finală, Unirea Urziceni a realizat deja o mare performanţă.

Partida VfB Stuttgart - Unirea Urziceni, din ultima etapă a grupei G a Ligii Campionilor, va avea loc miercuri, de la ora 21.45. Pentru a se califica în optimile de finală, Unirea trebuie să nu piardă această partidă.

aradon.ro
Aici pentru mai multe detalii

Ilie Dumitrescu (Foto FAN)

Mihajlovic, antrenor la Catania

Catania - Sârbul Sinişa Mihajlovic l-a înlocuit în funcţia de antrenor al clubului de primă ligă Catania pe Gianluca Atzori, demis din cauza rezultatelor slabe, informează Gazzetta dello Sport.

Fostul tehnician al Bolognei a semnat un contract valabil până în iunie 2011.

„Gianluca Atzori nu mai ocupă funcţia de antrenor al primei echipe. Îi mulţumim pentru profesionalismul de care a dat dovadă şi îi urăm succes în carieră. Mihajlovic este noul antrenor al echipei, iar secundul său va fi Dario Marcolin", se arată într-un comunicat al grupării din Serie A.

Atzori a fost antrenorul care l-a înlocuit la echipă pe Zenga, care între timp a fost demis şi de la Palermo.

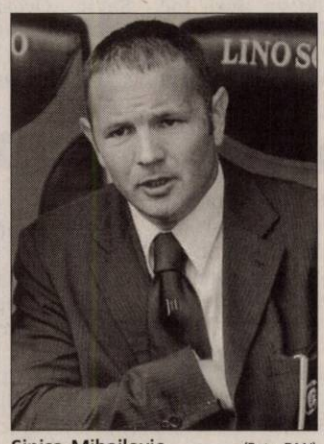
Sinişa Mihajlovic (Foto FAN)

Catania ocupă penultimul loc în campionat, cu 9 puncte după 15 etape.
Sursa: NEWSIN

Acuzaţie de agresiune

Newcastle - Atacantul lui Newcastle United, Andy Carroll, a fost interogat de poliţie după ce a fost implicat într-un scandal dintr-un club din centrul oraşului, informează ediţia online a The Telegraph.

Internaţionalul de tineret a fost reţinut de poliţie după ce un bărbat a fost transportat la spital cu răni minore la cap, în urma unei agresiuni în clubul Blu Bamboo din Newcastle. „La puţin după ora 1:30 poliţia a fost apelată deoarece în bar a avut loc un incident. O persoană a fost rănită, dar viaţa ei nu a fost pusă în pericol. La scurt timp a fost externat din spital. Un bărbat în vârstă de 20 de ani a fost arestat, fiind acuzat de agresiune", a spus purtătorul de cuvânt al poliţiei din Northumbria.

Carroll a fost în cele din urmă eliberat pe cauţiune, dar ancheta va continua. Unul dintre martorii care au văzut incidentul a declarat în presa engleză că fotbalistul a consumat alcool alături de mai mulţi prieteni în zona VIP a clubului de noapte.

Antrenorul lui Newcastle, Chris Hughton, ar putea să nu-l convoace pe jucător pentru următorul meci din campionat.
Sursa: NEWSIN

JUDEŢ

PE SCURT

- **Reabilitare.** Căminul cultural din Rădeşti, comuna Almaş, a intrat în reparaţii. Se va înlocui instalaţia electrică, vor fi schimbate uşile şi ferestrele, va fi reparat acoperişul clădirii şi, bineînţeles, aşezământul va fi zugrăvit.

Felicitată pentru cei 102 ani

Sintea Mare (S.T.) - Ana Sereş, din comuna Sintea Mare, a împlinit de curând 102 ani iar printre primii care au felicitat-o pentru această vârstă s-a numărat şi europarlamentarul arădean Iosif Matula, care a ţinut să o viziteze.

Deşi împlineşte o vârstă înaintată, Ana Sereş este încă plină de voioşie şi este sigură că va ajunge şi la cea de a 103 - a aniversare.Aceasta nu este prima vizită pe care Iosif Matula o face bătrânei. Europarlamentarul arădean a vizitat-o şi când a împlinit 101 ani, şi la sărbătorile de Paşte din acest an şi promite că o va vizita şi la următoarea aniversare.Întrebată care este secretul longevităţii, Ana Sereş a răspuns în glumă că „mă ţin «roatele» pentru că mi-a plăcut tare mult să joc în tinereţe la horele din sat".

Bani pentru cinci primării

Arad (S.B.) - Peste 400.000 de lei, pentru cinci consilii locale din judeţ. Este vorba despre Şicula, Ineu, Lipova, Tauţ şi Pâncota. Aleşii judeţeni au aprobat în cadrul celei mai recente şedinţe de Consiliu Judeţean redistribuirea unor sume alocate iniţial pentru finanţarea cheltuielilor privind drumurile judeţene şi comunale alocate unor consilii locale. Banii despre care este vorba au fost deja alocaţi altor localităţi, pentru diferite investiţii, însă nu vor putea fi folosiţi până la finele anului, astfel încât aleşii au decis redistribuirea lor.

„Urmare a solicitărilor primite şi a datelor transmise de consiliile locale ca răspuns la adresa Consiliului Judeţean Arad nr.14164/09.11.2009, privind utilizarea sumelor defalcate din TVA alocate pentru finanţarea cheltuielilor privind drumurile judeţene şi comunale, s-au identificat sumele care nu pot fi utilizate în anul 2009 conform alocaţiilor aprobate prin hotărâri ale CJA. În consecinţă, aceste sume pot fi redistribuite la Consiliile locale care au în derulare lucrări pentru care nu există resurse suficiente şi care pot să le utilizeze până la finele anului 2009", se menţionează în documentaţie.

Fetele tatii sunt împreună

Un tată din Odvoş şi-a regăsit fiica după opt ani în care n-a mai ştiut nimic de ea.

Lipova (D.O.) - Nelu Neacşu, din Odvoş, este un om de 53 de ani, mărunt la statură, cu ochi vii şi vorbă ageră de regătan. De loc este de prin Brăila şi a făcut la viaţa lui tot felul de munci: a fost sudor, vaporean, agricultor, fotbalist, lucrător în construcţii, miner ş.a.

> *Soţia ne-a părăsit fără să se gândească că desparte două surori şi pe un tată de copila lui*
>
> NELU NEACŞU

În părţile noastre a ajuns pe vremea lu' Ceauşescu, atunci când la Milova şi Bârzava s-au deschis minele de uraniu. „Se câştiga bine la mină, dar munca era grea şi nu s-au obţinut cine ştie ce rezultate cu uraniul din Apuseni", îşi aminteşte el cu nostalgie. După revoluţie, minele s-au închis iar minerii şi-au căutat alte locuri de muncă, fiecare pe unde a putut. Nelu a lucrat în mai multe locuri, cel mai mult la pădure.

Prima ruptură

Şi-a întemeiat o familie, devenind în patru ani tatăl a două fete. Părea că totul merge bine, însă problemele materiale şi neînţelegerile au determinat-o pe soţie să plece de acasă în anul 2000, luând-o cu ea şi pe fata cea mică, Alexandra, care avea doar patru luni. Soţul a rămas la Odvoş, împreună cu fata mai mare, Maria. „Mi-a fost foarte greu să rămân singur cu o fată de patru ani, fără serviciu stabil şi fără nevastă. Poate am greşit şi eu, dar soţia ne-a părăsit fără să se gândească că desparte două surori şi pe un tată de copila lui. De atunci, n-am mai ştiut nimic de ele", ne spune el cu glasul înecat de plâns.

A doua ruptură

Doborât de greutăţi, Nelu îşi dă seama că singur nu poate să o crească în condiţii bune pe Maria şi decide să o încredinţeze spre creştere şi educare Asociaţiei Misionare Creştine „Betleem" din Lipova. Fata, liniştită şi deşteaptă, s-a încadrat fără probleme şi are rezultate foarte bune la şcoală, fiind acum în clasa a şasea. Tatăl o vizitează des, îi aduce daruri şi petrec împreună clipe de bucurie la fiecare revedere.

Regăsirea

La opt ani de la plecarea soţiei, Nelu află de la o femeie din sat că a văzut-o cândva pe aceasta ieşind de la o casă de copii din Arad. Plin de speranţă, merge acolo şi se interesează dacă au în plasament o fată cu numele şi vârsta Alexandrei. Da, au avut o astfel de fată, dar de ceva timp, pentru că nu s-a mai interesat nimeni de ea, a fost mutată la o casă instituţionalizată din Lipova. Bucuria tatălui a fost deosebită când a reîntâlnit-o pe Alexandra la Casa „BEER" a Fundaţiei „Ajutaţi Copiii" din Lipova. „La început n-am recunoscut-o, era înaltă şi frumoasă, o adevărată domnişoară", declară fericitul tată, care acum are două fiice pe care să le viziteze la sfârşit de săptămână. Alexandra este în clasa a doua, învaţă bine şi are înclinaţie spre sport. Este o fată veselă şi sociabilă, iar gândul că are o soră şi un tată o fac nespus de fericită.

Doar mama lipseşte din acest tablou de familie. Cine ştie, poate că va citi aceste rânduri şi va da un semn de viaţă celor care o doresc alături de ei (Foto: Dorin Ocneriu)

Patru localităţi se uită altfel la deşeuri

Europubele, containere şi platforme pentru gunoi în Lipova, Ghioroc, Păuliş şi Zăbrani.

Se colectează altfel gunoiul în zona Lipova (Foto: A.B)

Arad (A.B.) - Patru localităţi din judeţul Arad au finalizat un proiect european de gestionare a deşeurilor, derulat în cadrul Programului de Coeziune Economică şi Socială PHARE 2004 – „Schema de investiţii pentru proiecte mici de gestionare a deşeurilor". Este vorba de Consiliul Local Lipova, în parteneriat cu Consiliile Locale Păuliş, Ghioroc şi Zăbrani şi de proiectul „Sistem de gestionare a deşeurilor menajere din zona turistică Lipova: oraşul Lipova şi comunele Ghioroc, Păuliş şi Zăbrani, judeţul Arad".

În cadrul proiectului au fost construite platforma de transfer din Lipova şi platformele de colectare a deşeurilor din Lipova (un număr de 34 platforme), Ghioroc (35 platforme), Păuliş (23) şi Zăbrani (50), au fost achiziţionate trei maşini de transport deşeuri, 304 containere de 1,1 mc pentru platformele de colectare din localităţi şi 4.091 europubele de 120 litri.

Valoarea proiectului a fost de aproape un milion de euro, contribuţia Uniunii Europene fiind de 88% (825.920 Euro), iar contribuţia consiliilor implicate de 12% (112.625 Euro).

Proiectul a urmărit, în fapt, îmbunătăţirea sistemului de gestionare a deşeurilor în cele patru localităţi menţionate mai sus prin realizarea unui sistem eficient de colectare selectivă, sortare şi transport a deşeurilor, dotarea cu utilaje de colectare şi transport şi amenajarea de platforme de colectare şi transfer, precum şi conştientizarea populaţiei asupra necesităţii protejării mediului.

Fără accize

Arad (T.M.) - Românii care deţin cazane de rachiu şi produc pentru consumul propriu au scăpat de plata impozitelor la stat, fiind scutiţi dacă au cantităţi de până la 250 de litri. Până acum se plăteau accize pentru cantităţile mai mari de 50 de litri. Noua reglementare a fost deja aprobată şi prevede scutirea de la plata accizelor a ţuicii şi rachiurilor de fructe destinate consumului propriu al gospodăriilor individuale, în limita unei cantităţi de cel mult 250 litri de produs pentru fiecare gospodărie individuală/an, cu concentraţia alcoolică de 100% în volum, conform actului normativ. De acest avantaj profită şi micii producători de vinuri care produc în medie mai puţin de 600 hl de vin pe an.

„Veliciu" în parteneriat educaţional

Arad, Alba, Vaslui şi Maramureş, în parteneriatul cultural „Tradiţii şi obiceiuri".

Formaţia de dansuri populare a Clubului copiilor şi elevilor Blaj (Foto: FAN)

Chişineu-Criş (V.F.) - O delegaţie a Liceului Teoretic „Mihai Veliciu" Chişineu-Criş, condusă de director Palcu Amelia şi director adj. Miron Dumitru, precum şi reprezentanta Casei Corpului Didactic „Alexandru Gavra" Arad, prof. Borza Cornelia au participat la Biblioteca „Şcoala Ardeleană" din munincipiul Blaj, la lansarea unui parteneriat intercultural interjudeţean intitulat „Tradiţii şi obiceiuri".

Parteneri în această acţiune sunt: Şcoala cu clasele I-VIII „I.M. Moldovan" Blaj, jud. Alba; Liceul Teoretic „Mihai Veliciu" Chişineu-Criş, jud. Arad; Şcoala cu clasele I-VIII nr. 2 „D. Cantemir" Vaslui, jud.Vaslui; Şcoala cu clasele I-VIII nr. 2 Sighetul-Marmaţiei, jud. Maramureş. Iar ca şi colaboratori: C.C.D.-urile din cele patru judeţe.

După „un bun venit" adresat de prof. Andrei Liviu, director la Şcoala „I.M. Moldovan" din Blaj în cuvintele rostite s-a scos în evidenţă importanţa şi beneficiile unei astfel de acţiuni pentru elevii şi cadrele didactice din şcolile partenere.

> *În luna mai 2010, de „Ziua şcolii», reprezentanţii celor patru şcoli se vor întâlni la Liceul Teoretic «M. Veliciu»*
>
> MIRON DUMITRU

În încheierea activităţii, formaţia de dansuri populare a Clubului copiilor şi elevilor Blaj a prezentat o frumoasă suită de dansuri populare de pe Târnave. „Parteneriatul s-a încheiat pentru o perioadă de patru ani, cu două întâlniri pe an prin rotaţie. Acesta va implica peste 1000 de elevi şi 200 de cadre didactice de la şcolile partenere precum şi oficialităţi şi oameni de cultură din cele patru localităţi şi reşedinţele de judeţ. Scopul parteneriatului este de a stabili punţi de legătura între elevii şi dascălii din cele patru instituţii de învăţământ", a concluzionat prof. Amelia Palcu, directorul liceului „M. Veliciu".

PE SCURT

● Inaugurare cu vernisaj. Galeria „Waterhouse" situată la Centrul European de Afaceri Waterhouse, pe Calea Bodrogului nr. 6, se va inaugura - joi, 10 decembrie, ora 17 - cu vernisajul expoziţie de pictură având titlul „Aradul şi nu numai..." care va cuprinde lucrări de pictură cu peisaje arădene (dar nu numai) realizate de artiştii Maria Furnea, Cătălina Boeru şi Bogdan Ţigan.

Jocuri magice

Arad (V.F.) - Teatrul de Marionete Arad prezintă duminică, 13 decembrie, ora 11, „Jocuri magice", în regia lui Titus Bogdan Jucov, scenografia Nina Zabrodin, ambii de la teatrul pentru copii „Licurici" din Chişinău, Republica Moldova.

Spectacolul este o pledoarie pentru prietenia sinceră iar micii spectatori sunt invitaţi să se alăture vevriţei, ursului şi celorlate personaje ale poveştii, în încercarea de a-l convinge pe Mofturică, iepuraşul, să renunţe la singurătate.

Din distribuţie fac parte: Izabela şi Mircea Moş, Loredana Alexandrescu

Contestă...contestaţia

Arad (S.T) - Senatorul Constantin Igaş (foto) consideră că PSD „ este un partid care nu ştie să piardă iar prin acţiunea înaintată la CCR nu face altceva decât să prelungească criza politică şi economică, optând pentru o cale anti-România", deoarece prin aceasta se amână procedura de validare cu până la o săptămână. „PSD nu face decât să se compromită în condiţiile în care această contestare ar fi trebuit să vină din partea tuturor partidelor care l-au susţinut pe candidatul perdant Mircea Geoană...În fiecare secţie de votare Partidul Democrat Liberal avea un singur reprezentant, ceilalţi aveau 5, în aceste condiţii nu poate sa spună cineva că PDL a influenţat cu ceva" mai declară Igaş.

Artificiile la control

Arad (I.C.)- Poliţiştii arădeni vor declanşa acţiuni zilnice pentru prevenirea şi combaterea evenimentelor negative, generate de încălcarea normelor legislative care reglementează regimul materiilor explozive şi desfăşurarea operaţiunilor cu obiecte artizanale şi de distracţie. În cadrul acţiunilor vor fi efectuate verificări la societăţile comerciale care au achiziţionat articole pirotehnice de la societăţile importatoare, inclusiv la locurile de depozitare, în vederea stabilirii scopului în care au fost achiziţionate, a legalităţii operaţiunilor derulate, a destinaţiei finale a obiectelor pirotehnice, a stocurilor existente şi a modului de asigurare a securităţii acestora. Poliţia precizează că este interzisă comercializarea către persoanele fizice a obiectelor artizanale şi de distracţie pe bază de amestecuri pirotehnice din clasele II - IV, T.1, T.2, precum şi a artificiilor din categoria "obiecte zburătoare luminoase" şi a pocnitorilor din clasa I.

Artişti Dansurile populare ale elevilor din cl. I-IV de la Şcoala Generală „Avram Iancu" Arad sunt primite, de fiecare dată, cu ropote de aplauze (Foto: FAN)

Provocările admiterii la liceu

■ Subiectele de la limba română sunt considerate prea lungi şi dificile de elevii de a opta

MONICA ARDELEAN
monica.ardelean@informmedia.ro

Arad - Au scăpat de tezele unice dar au de susţinut testele standardizate la limba şi literatura română şi la matematică.

Subiectele sunt mai ample, mai voluminoase

CĂŢEAN GHEORGHINA

Subiectele tip au apărut în urmă cu o săptămână, iar examenele vor fi în luna mai (4 mai - limba şi literatura română ; 6 mai - Limba şi literatura maternă ; 12 mai - matematică scris). Ca de obicei schimbările au fost făcute peste noapte şi cu aplicare imediată.

Cei de clasa aVIII-a au fost puşi în faţa unor noi cerinţe. La română testul a surprins puţin pe elevi, care nu sunt obişnuiţi cu acest tip de evaluări.

„Ceea ce se încearcă prin acest nou tip de evaluare este eliminarea comentariilor, analizele gramaticale ca scop în sine. Se accentuează înţelegerea textului, formarea şi dezvoltarea competenţelor de comunicare. " apreciază Dumitru Mihăilescu, inspector de specialitate.

Critica elevilor

Am stat de vorbă cu elevii din clasa a VIII-a A de la Şcoala Generală „Mihai Eminescu" (fosta Gen.1). Variantele de subiecte pe care le-au abordat li se par mult prea stufoase. Toţi la unison au declarat că subiectele sunt foarte greu de rezolvat în doar două ore, nu au un grad foarte mare de dificultate dar sunt prea multe cerinţe. „Volumul e mult prea mare pentru timpul alocat, doar două ore" spune Duma Jessica. „E mult prea mare ponderea literaturii" crede Sitariu Iasmina. „E mult prea mare accentul pe creativitate, două compuneri e cam mult, nu toţi sunt la fel de creativi" susţine Alexandru Şodinca. „Sunt mai complicate decât tezele unice" consideră Marinache Iulian.

Manualele trebuie reformate

Din păcate manualele nu sunt structurate pentru a-i pregăti pe elevii pentru aceste evaluări iar cei din această generaţie au şi ghinionul de avea puţin timp la dispoziţie pentru a se familiariza cu noile cerinţe. „Deşi subiectele corespund programei, ar fi necesară schimbarea tipului de manual" consideră inspector Mihăilescu. Aşa că sarcina de a-i ajuta pe elevi să se adapteze din mers la schimbările din sistem revine, ca de obicei, profesorului de specialitate. „Noutatea, care îi sperie poate puţin pe copii sunt cele două texte la prima vedere, la fel ca şi cele două compuneri. Aici s-ar putea să aibe probleme cei mai puţin creativi, în sensul că ar putea pierde minute preţioase din timpul acordat rezolvării subiectelor. O să încercăm, ca până în luna mai, să-i pregătim cât mai bine", afirmă profesorul clasei de limba română, Cătean Gheorghina.

Elevii din a VIII-a A la o primă confruntare cu noile evaluări (Foto:M.A.)

CALCULUL MEDIEI DE ADMITERE

Media generală a claselor V-VIII - 50%
Media obţinută la tezele cu subiect unic susţinute în clasa a VII-a -25%
Media evaluării naţionale standardizate -25%.

Elevii săraci primesc rechizite

■ Cu o întârziere de aproape trei luni, 10.597 de elevi primesc rechizite gratuite.

Mai bine mai târziu decât niciodată (Foto:FAN)

Arad (G.K.) - După aproape trei luni de la începerea anului şcolar, elevii arădeni ce provin din familii sărace vor intra în posesia rechizitelor şcolare gratuite promise de guvernanţi. Pachetele cu caiete, caiete speciale, penare, pixuri, stilouri şi ghiozdane vor ajunge la 5.732 de elevi din ciclul primar şi la 4.865 de elevi din ciclul gimnazial (în total 10.597 de elevi) din judeţ ai căror părinţi au un venit pe membru de familie care nu depăşeste 50% din salariul de bază minim brut pe ţară. „Rechizitele au ajuns în Arad săptămâna trecută, în trei transporturi. Oamenii au lucrat până târziu pentru descărcarea tirurilor, la Şcoala Generală Nr. 9. Inspectoratul a făcut un grafic pe şcoli, ca reprezentanţii şcolilor să vină să ridice pachetele solicitate. Acestea au conţinut diferit de rechizite, în funcţie de clasă", spune inspector şcolar general al IŞJ Arad, Mirela Aldescu. Suma totală alocată pentru judeţul Arad este de 246.470 de lei, câte 25 de lei pentru fiecare pachet de clasele I - IV şi 30 de lei pentru fiecare pachet de clasele V - VIII. Reprezentanţii IŞJ spun că distribuirea pachetelor cu rechizite a început deja, şcolile urmând să le distribuie fiecărui elev în parte zilele următoare. De ce primesc elevii atât de târziu aceste rechizite? Licitaţia pentru achiziţionarea pachetelor a fost repetată deoarece iniţial nicio firmă nu s-a arătat interesată de acest program guvernamental.

A venit Moşu'

Arad (V.F.) - Un grup de elevi din clasele a II-a A, a V-a A, B, a VI-a A şi a VIII-a A, însoţiţi de prof. Beatrice Mandă, institut. Rodica Petrila şi Liliana Misarăş, de la Şc. Gen. nr. 22 „Caius Iacob" Arad i-au vizitat pe cei 23 de copii din Centrul Izvor, le-au colindat şi le-au împărţit cadouri.

Activitatea face parte din proiectul „Deschide-ţi inima! Fii responsabil!", aflat în parteneriat cu Arhiepiscopia Aradului, fiind inclus în Programul de Strategie Naţională de Acţiune Comunitară. Organizatorii mulţumesc pr. consilier social Mircea Bupte şi părinţilor elevilor implicaţi pentru donaţiile făcute.

AVANCONICA DE CONCERT

După două decenii

Arad (C.D.) - Cel mai aşteptat concert simfonic al anului 2009, organizat de Filarmonică în seara de 10 decembrie la ora 19, îi are ca protagonişti pe maestrul Horia Andreescu şi pe violonistul Gabriel Croitoru. După o absenţă de peste două decenii la pupitrul orchestrei simfonice din Arad, dirijorul bucureştean îşi propune o incursiune în spaţii muzicale de extremă audienţă, recompensându-i pe melomani printr-un eveniment sonor lipsit de concurenţă. Cu „Uvertura festivă 1812" de Piotr Ilici Ceaikovski, una dintre cele mai fastuoase partituri din istoria literaturii muzicale, prezentată acum în versiunea cu cor, Horia Andreescu deschide o seară cu adevărat neobişnuită. Este cu adevărat o şansă extraordinară pentru audiţia celei mai „militarizate" uverturi din nomenclatorul catalogului de orchestră dar şi pentru aceea a celei mai populare lucrări simfonice ale repertoriului modern, simfonia din „Lumea Nouă" de Antonin Dvorak.

Opulenţa violonistică a „Concertului în re major pentru vioară şi orchestră" de Piotr Ilici Ceaikovski, lucrarea instrumentală aleasă pentru momentul central solistic, împlineşte minunatul cadou de decembrie şi mijloceşte o nouă întâlnire cu Gabriel Croitoru şi minunatul exemplar Guarnieri, celebrul instrument care i-a aparţinut odată lui George Enescu.

REVELION 2010

CASA JELEN şi **DJ ALEX** te aşteaptă la o petrecere cu bucate alese, voie-bună, tombolă şi surprize!

10% reducere pentru grupuri.

Informaţii şi rezervări:
Tel.: 0257-283-329, 0722-566-521.

Ocazie

14 locuri pentru REVELION 2010 - Hotel ARAD

NOU

Puteţi participa la „POMANA PORCULUI" - organizată la TERASA ARAD

Informaţii la telefon - 0744 590715 - 0723 478167

VĂ AŞTEPTĂM PENTRU A PETRECE ÎMPREUNĂ SĂRBĂTORI DE NEUITAT! (H-640617)

RESTAURANT WATERHOUSE

Preturi promotionale!

REZERVĂRI REVELION 2010

Arad, Bodrogului nr. 6 **Tel: 0257-22.51.51** info@waterhouse.ro

NEW! **Haine Second-Hand**

Low Price! *import Anglia* - ***Calitate!***

Jeaca 15 lei, Pulover 6 lei, Pantaloni 8 lei

Str. Cicio-Pop colţ cu Eminescu

L-V: 09-17 ; S: 09-13 MEXITEX S.R.L. (H-643007)

ÎNSCRIERI curs ARAD

● **Masaj - Reflexoterapie** ● **Gimnastică recuperatorie**

Diplome emise de Ministerul Educatiei şi Ministerul Muncii

Tel: 0743.113161 *Şcoala de masaj Ofelia*

www.ofeliacenter.ro (H-602881)

HOTEL IRIS***

ORGANIZEAZĂ REVELION 2010.

ARAD, str. Căpitan Ignat 1.
Inf. tel. 0257/285499, 0744.546.860.

(H-637998)

S.C. MOBELSTOC S.R.L. *angajează:*

Şef Magazin mobilă, *experienţă minim 3 ani*

Tel./fax : 0257/280294, 0728/042093

e-mail : oldgallery@clicknet.ro (H-632019)

Club Striptease

de înaltă calitate angajează

DOMNIŞOARE DANSATOARE. *Salarizare atractivă.*

Pentru informaţii vă rog să contactaţi

0734667908; 0726208675 (H-635518)

Mini Market

angajează vânzătoare

Informaţii la telefon:
0746/069917, 0744/391917 (H-634934)

Sunt făcătoarea de minuni Simona, pot rezolva orice problemă garantat tel. 0749708027.

Baragan Alina din Arad: „mulţumesc făcătoarei de minuni Simona care în două ore m-a împăcat cu prietenul meu".

Deschide cărţile gratuit prin telefon

(H-613020)

Publicitate eficientă în

JURNAL ARĂDEAN

cel mai citit ziar judeţean!

GARSONIERE

• **Vând garsonieră** confort 1, etaj III, Vlaicu, renovată, la cheie, termotecă gaz, 24.000 Eur. Telefon 0746.438.890. 642939

AP.1 CAMERĂ

• **Vând apartament** 1 cameră, Grădişte, etaj 3, preţ 22.500 Eur. Telefon 0749586726. 642996

AP.2 CAMERE-ARAD

• **Vând apartament** două camere, zonă centrală. Telefon 0740.010.299. 561436

• **Vând apartament** 2 camere zona Polivalentă, decomandat. Telefon 0727.592.999, 0734.973.276. 632016

• **Vând apartament** 2 camere, etaj 3, Micălaca, spaţios, 31.500 Eur. 0744.542.931. 640188

• **Vând apartament** 2 camere, 75 mp, parter, în curte, Arad, str. N. Bălcescu, neamenajat, Legea 112, pretabil cabinete. Relaţii: 0723.367.605, 0740.211.868. 640621

• **Vând apartament** 2 camere, confort 1, etaj 4, Calea Romanilor, Arad, mobilat şi utilat modern. Preţ informativ 41.000 Eur negociabil, 0762.236.360. 640624

• **Vând urgent** apartament 2 camere plus boxă, amenajat, mobilat, Bloc A53, parter înalt, Stupilor- Vlaicu. Detalii telefon 0748.574.016. 627264

AP.3 CAMERE-ARAD

• **Vând apartament** 3 camere, 105 mp, zona Gării, clima, centrală, 2 balcoane închise, bucătărie mobilată, total termopan, modern, 58.000 Eur, 0722.577.061. 628040

AP.4 CAMERE-ARAD

• **Vând apartament** 4 camere, 3/4, Peneş Curcanu.Telefon 0747.989.901, orele 08.00-16.00 622031

APARTAMENT LA CASĂ

• **Vând apartament** ultracentral în casă, (1 cameră, bucătărie, baie, cămară, boxă-parter), (2 camere, bucătărie, baie, cămară, 2 boxe- etaj) fără îmbunătăţiri-Eminescu. Info. 0745.315.895. 625273

• **Vând apartament** ultracentral în casă (2 camere, bucătărie, baie, boxă) totul nou, Eminescu. Informaţii 0745.315.895. 625395

CASE-ARAD

• **Vând casă** cărămidă, str. 6 Vânători, 4 camere, SC- 200, ST 400, Preţ 55.000 neg. Telefon 0771.034.304. 637590

• **Vând casă** cu teren intravilan mare, Micălaca, str. Voinicilor, SC- 80 mp, ST-1458 mp, FS- 20. Telefon 0771.034.304. 637522

• **Vând casă** mare aranjată, în Micălaca, str. Poienei 37. 0722.380.551. 641748

• **Vând casă** nouă cu suprafaţa de 183 mp compusă din 3 dormitoare, 3 băi, living, bucătărie cu loc de luat masa, pivniţă, teren 200 mp. Preţ informativ 94.000 Eur. Informaţii: 0762.236.360. 640630

• **Vând casă** pe Pădurii 93c. Informaţii 0762859160. 618569

• **Vând casă** zona Poliţiei şi Aradul Nou. Telefon 0257/282793, 0744.623.459. 627205

CASE-JUDEŢUL ARAD

• **Vând casă** bătrânească (nelocuibilă) curent electric, fântână, curte, grădină, suprafaţă totală 1440 mp, loc pitoresc în satu Măsca com. Şiria, preţ informativ 13.000 Eur negociabil. Informaţii telefon 0751.351.049. 642365

• **Vând casă** noua ieftin în Chişineu- Criş. Telefon 0745.144.123. 627998

• **Vând casă** în Şimand . Telefon 0257/373 599 , 0746056353. 642474

• **Vând casă** în Galşa în spate la notariat, 0740.690.811, 0764.556.790. 636350

• **Vând casă** în Vladimirescu, str- V.Milea, nr. 84A, trei camere, bucătărie modernă, baie, încălzire centrală, pivniţă, grădină, 70.000 Euro/negociabil, 0751909373. 611560

• **Vând casă** urgent cu 4 camere plus anexe grădină 15 arii Gurba. Tel. 0755.168.984. 642055

• **Vând casă+** teren 1500 mp în Vinga, preţul pieţei. Telefon 0729.549.237. 640093

CASE DE VACANŢĂ-ALTE JUDEŢE

• **ARIEŞENI, teren** construcţii cabane vacanţă, curent electric, Certificat Urbanism, 0722- 257409. 637384

SPAŢII COM-ARAD

• **Spaţiu comercial** CONFECŢII, 66mp, trifazic, vitrină mare, Pers.Fizică, 0722-257409. 635523

• **Vând depozit,** birouri, 3000 mp, toate utilităţile, 200.000Euro, negociabil, 0740.221.325. 556337

TERENURI LOCAL

• **LOC CASĂ** FÎNTÎNELE, 450MP, LÎNGĂ- VIZAVI VILE, 8.600EURO. 0722273759, 0742781651 578653

• **Teren Grădişte,** 750 mp, strada Ludvic Roth, preţ 25.000 Eur. Telefon 0744.248.269 578688

• **Vând loc** casă în noul cartier Rezidenţial din Mândruloc. Telefon 0723.513.102. 642400

• **1.000MP INTRARE** HORIA FS 2 STRĂZI, 12.000EURO. 0722273759, 0742781651 578154

• **1,5 HA** TEREN ARABIL, GAI, ÎNTABULAT, 2.600EURO/HA. 0742781651, 0722273759 578728

• **11.500 mp** şoseaua NĂDLAC, FS mare, utilităţi, Proiect HOTEL, 0722- 257409 637380

• **1500MP GRĂDIŞTE,** FRONT 27ML, TOT 22.000EURO, JUMATE 14.000EURO. 0742781651, 0722273759 578634

• **35.000MP FRONT** LA 2 ŞOSELE, IESIRE ARAD, PARCELABIL, 3,5EURO/MP, 0722273759, 0742781651 583017

TERENURI JUDEŢ

• **LOC CASĂ** CARTIER REZIDENŢIAL, BODROGULNOU, RATE, 5.000EURO. 0742781651, 0722273759 581511

• **Vând teren** arabil compact, Macea, 9,5 ha. Telefon 0723.855.282, 0723.013.012. 642973

• **Vând teren** Călugăreni, 615 mp, toate utilităţile. Informaţii 0722.226.403. 643176

• **Vând teren** 16.400 mp, pe DN Grădişte-Bucureşti, lângă autobandă, zonă vitală. Informaţii 0722344621. 640326

• **Vând teren** 500mp localitatea Gârda de Sus (Arieşeni), lângă pârtia de schi. Utilităţi (gard, apă, canalizare) curent aprox. 30 ml. Preţ 20 Euro/ mp.Informaţii telefon 0740.098.428. 640070

IMOBILE CHIRII

• **Închiriez apartament** mobilat, Piaţa Soarelui. Telefon 0722.344.810. 627528

• **Închiriez apartament** 3 camere mobilat Micălaca Bl 303, malul Mureşului, 0730.188.288. 637741

• **Închiriez apartament** 4 camere, Miorita, utilat modern, 200 Euro/lună, Informaţii 0744854118. 640704

• **Închiriez apartament** 2 camere mobilat, contorizat Micălaca, zona 500. Tel. 0726.243.189, 0748.508.832, 0745.693.837. 641997

• **Închiriez apartament** 2 camere, Uta, mobilat, 0720.150.064. 642622

• **Închiriez apartament** în Tenerife, 200 Eur/7 zile. Telefon 0754.402.279. 643066

• **Închiriez garsonieră** confort unu mobilată, Alfa. Telefon 0357/805973, 0770.214.482. 634161

• **Închiriez garsonieră,** Arad, str. Ursului nr. 6/12, bloc 5, etaj 1, ap. 23, proaspăt zugrăvită, aer condiţionat, cabină duş, uşă fier. Telefon 0749.288.740. 633992

• **Închiriez garsonieră** UTA, termen lung, 0746.174.540. 639922

• **Închiriez garsonieră** mobilată. Telefon 0721.379.679, 0720.009.359. 640125

• **Închiriez garsonieră** 6 Vânători, mobilată. Preţ 400 Ron+100 Euro garanţie. Telefon 0746.134.702 / 0746.134.703. 642933

• **Închiriez hală** 1000- 2000 mp în Micălaca, str. Lipovei 63- 65. 0722.380.551. 641747

• **Ofer spre** închiriere garsonieră confort 1, mobilată. Telefon 0744.477.133. 632911

• **Ofer spre** închiriere apartament 2 camere, ☆complet mobilat☆, Zona 300. Informaţii ☎ 0740.385.571 622532

• **Ofer spre** închiriere apartament 2 camere şi garsonieră, mobilate şi utilate modern, în Vlaicu, zona Lebăda. Telefon 0742.839.108. 642355

SPAŢII COM-ARAD

• **Închiriez spaţiu** comercial ultracentral, 200 mp, 8 Eur/mp. Telefon 0722.344.810 627497

• **Salon coafură** închiriez scaun manichiură- pedichiură, zona Intim. Informaţii: 0724.782.776. 642759

OFERTE LOCURI DE MUNCĂ

• **Angajăm brutar** cu experienţă în bucătărie, salariul atractiv+ bonuri de masă. Informaţii 0740091727, 0744918256, 0257/212829, str. Octavian Goga nr.19. 642627

• **Angajăm ospătară-** operator jocuri, zona Alfa- Pomenirea, program 24/48. 0724.230.616. 639881

• **Societate comercială** angajează ospătar. Informaţii ☎ 0771638917, 0726228006. 642935

PRESTĂRI SERVICII

• **AB repar** maşini spălat automate la domiciliu. Ofer garanţie.Informaţii 0745.395.282. 642462

• **Acord garanţie** 1 an reparaţii maşini spălat, 0744.241.398, 0357/401569, 0257/259146. 632285

• **Acord garanţie** 1- 2 ani. Reparaţii frigidere, congelatoare la domiciliu, 0757.052.980. 642494

• **EXECUTĂM termopane, mobilă, REPARĂM electrocasnice. RATE angajaţilor, pensionarilor vârstă- boală, 0731.319.515.** 947991

• **Hotel organizează** Revelion la preţ avantajos. Telefon 0257/289905, 0744.823.046, 0723.662.578. 643003

• **Repar maşini** spălat automate, frigidere la domiciliul clientului. Telefon 0743.289.788. 642444

CONSTRUCŢII

• **AB- Absolut acasă** aduc balast nisip, piatră sorturi, 2- 40 tone, duc molozul, pământ grădină. 0745/036969, 0722/389480. 575569

• **Vând lemne** foc, esenţă tare, uscate. Informaţii 0722643354, 0752661957. 625710

TURISM

• **Închiriez cabană** la Arieşeni de Revelion, 16 locuri, toate utilităţile. Telefon 0742.510.975. 642711

AUTO ROMÂNEŞTI

• **Vând Aro** 320 basculant, an 1994, 0742.903.147. 641877

AUTO STRĂINE

• **Vând autoturism** VW Bora, 1.9 TDI, an fabricaţie 2005, cu toate dotările opţionale, preţ negociabil, 8300 Euro, telefon 0744763388. 637493

• **Vând Fiat** Grande Punto nou culoare albă full option. 0723268475. 625784

• **Vând Mercedes** 209, an 1986, 5 viteze, VT 2011, 1.250Euro, negociabil.Telefon 0742.903.147. 641878

• **Vând Peugeot** 206, an 2007 noiembrie, benzină 1.4 AC, geamuri electrice, 15.100 km reali, preţ 6900 Euro, informaţii 0764406907, 0748517205. 640690

• **Vând urgent** Mercedes 190D, 1600 Euro, informaţii 0747621079, 0745074168. 640675

• **Vând Wolsvagen** Golf, an 1994, 2 uşi, 1400 cmc, recent adus, 1.100Euro, negociabil, 0742.903.147. 641880

SUNTEM EXPERŢI ÎN PIAŢA AUTO!
bestauto.ro

CAMIOANE

• **Vând TV** 35, an 1996, roţii duble, 550 Euro, 0742.903.147. 641873

ELECTRONIC PLUS

• **VÂND lăzi, congelatoare, combine, maşini spălat 350- 550 lei, vitrine frigorifice, anvelope. www.madona.ro Rate angajaţilor, pensionarilor vârstă- boală, ☎0769.005.400.** 8694

PIERDERI

• **Mican Terezia** pierdut Certificat Trezorerie 1052, E1169392. Îl declar nul. 643363

• **Pierdut Certificat** înmatriculare Registrul Comerţului Arad, F02/316/1996, pe numele Iercoşan Abel- Ezechiel. Îl declar nul. 642970

• **Pierdut certificate** constatatoare pentru sediu şi punct de lucru al S.C. Casa Bodoran S.R.L. ambele având nr. 1072/16.01.08 emise de O.R.C. Arad. Le declar nule. 642496

• **Pierdut legitimaţie** de veteran pe numele Radiţa Dimitrie.O declar nulă. 642471

• **S- a pierdut** certificat constatator al sediului societăţii SC Media Direct SRL Arad, adresa Piaţa Catedralei nr. 5. Îl declar nul. 641845

ANIMALE-PĂSĂRI DOMESTICE

• **Vând porc** gras. Telefon 0744.566.659. 640452

• **Vând porci** carne, viţei, tauraşi, cereale. Telefon 0741.452.080. 642369

• **Vând porci** graşi pentru tăiat. telefon 0757.599.196. 641900

• **Vând porci** graşi. Informaţii telefon 0723.874.343. 641857

• **Vând porci** la 80- 90 kg bucata. Telefon 0744.855.910. 639919

• **Vând purcei,** porci graşi Renaşterii nr. 39, 0754.945.354, 0771.739.171, 279183. 628025

• **Vând viţea** 300 kg şi tăuraş 300 kg pentru tăiere. Telefon 0745.505.122. 625834

• **Vând 2** porci graşi. Informaţii telefon 0723.419.271. 641846

• **Vând 9** porci, 80- 110 Kg (localitatea Firiteaz). 0721.235.261. 642363

AFACERI

• **Vând afacere** la cheie (pizzerie), ultracentral, preţ super- avantajos. Telefon 0758.276.642. 642121

ÎMPRUMUTURI FINANCIARE

• **Oferim împrumuturi!** 1.000- 100.000 Euro! 12 LUNI! Întreaga plată la final!. 0726.842.692, 0743.787.609. Posibilităţi prelungire contract împrumut notarial 0% dobândă. 639923

• **Ofertă! Valută** rapid cu 4% plata la final! Telefon 0721.492.429. 640055

CITAŢII

• **Numiţii Petraru** Stelian cu ultimul domiciliu în Cruceni nr.74, Arad şi Puşcaş Gheorghe, domiciliat în Săcălaz nr. 367, Timiş, sunt citaţi în 16.12.2009, la Judecătoria Arad, dosarul nr. 9210/55/2009, orele 8.30. În caz de neprezentare se judecă în lipsă. 642493

DIVERSE

• **Cumpăr argint vechi, plata pe loc. Telefon 0746.640.350.** 625652

• **Cumpăr cupru** la 14 lei, alamă la 8 lei şi 50 de bani, baterii la 16 lei, pene vechi şi noi, şpan de alamă şi radiatoare vechi la 7 lei. 0758.506.342. 634940

• **Cumpăr cupru** la 14 lei, alamă la 8 lei şi 50 de bani, baterii la 16 lei, pene vechi şi noi, şpan de alamă, şi radiatoare vechi la 7 lei. 0748.912.117. 634949

• **Cumpăr pene** vechi şi noi, baterii uzate, cupru. Ofer preţ bun,0755.920.069. 625821

• **Cumpăr pene** vechi- noi preţ convenabil. Telefon 0745.983.893. 641874

• **Cumpăr pene,** neferoase, baterii şi fier. Informaţii 0741435116. 637431

• **Vând o** vioară tip mai vechi. Telefon 0746175657 642974

• **Vând strung** mare, abrict şi forjă, teren de casă în Lipova, intravilan, S 700 mp. Telefon 0732.800.528. 640142

Program mica publicitate: pe B-dul Revoluţiei, nr. 81 luni-vineri: 8.00-18.00, duminică: 9.00-13.00, pe Poetului 1C (hala 36) luni-vineri: 9.00-16.00.

Motorul de căutare locuri de muncă potrivit pentru tine !

EXPERŢI ÎN IMOBILIARE

romimo.ro

PIAŢA DE IMOBILIARE A ROMÂNIEI

DECESE

Cu sufletele zdrobite de durere, anunţăm plecarea prematură dintre noi, a dragului nostru tată, soţ, frate şi prieten

GURILĂ CONSTANTIN (TEDY),

la vârsta de 58 ani.

Înmormântarea va avea loc la Cimitirul Pomenirea, mâine, 10 decembrie 2009, ora 14,00.

Familia îndurerată

Cu adâncă durere în suflet, anunţ încetarea din viaţă, după o scurtă suferinţă,

la vârsta de 83 ani, a dragului meu soţ

ROITAN IOAN,

din Socodor.

Înmormântarea are loc astăzi, 9 decembrie 2009, ora 13,00, de la capela Cimitirului Eternitatea.

Soţia Sofia

Licitație deschisă în perioada 1-15 decembrie 2009!

Abonament fitness — 290

Abonamentul de fitness are o valabilitate de 30 de zile, cu acces nelimitat in intervalul 8.00 - 23.00. Include accesul la sala de fitness dotata cu aparate pentru toate grupele de muschi, program personalizat, asistenta unui instructor fitness. Accesul la sauna gratuit!

Pretul de pornire: 90,00
Pretul normal: 180,00

phoenix grup
calea aurel vlaicu nr 267
Arad

Revelion-2 persoane — 101

Perioada : 31.12.2009 – 03.01.2010; Servicii complete de masa; Masa festiva de REVELION; "Balul noului an" 01.01.2010; Cina traditionala,foc de tabara,degustari de vin fiert si tuica de casa in 02.01.2010; Divertisment musical; Bazin termal

Pretul de pornire: 885,00
Pretul normal: 1.770,00

Hotel Moneasa ★★★

SC REGINA NOPTII SRL HOTEL MONEASA
Moneasa
Tel.: 0257/ 313.151
www.hotelmoneasa.ro

Pachet pensiune 3 zile (caini si pisici) — 218

-hrana
-plimbare(minim de 3 x /zi) - La cererea stapanului se poate plimba si in regim special. -Perioada la alegere
-Toate rasele

Pretul de pornire: 30,00
Pretul normal: 60,00

Cosmetică canină și Pensiune animale

STAN CORNELIA
Avrig Nr. 22
Arad
Tel.: 0723837705

2 baxuri apa cu continut scazut in Deuteriu — 77

2 baxuri apa cu continut scazut in Deuteriu "Preventa 105" = 12 sticle (tratament pentru 12 zile); 1 sticla = 2 Litri;

Pretul de pornire: 279,32
Pretul normal: 558,64

ROTIPAL

ROTIPAL
Turturicii 19
Arad
Tel.: 0257-251860
http://www.preventa.go.ro/

Abonament 10 sedinte Aerobic- Hardcorecardio — 256

Hardcore Cardio iti ofera un program complet diferit de antrenament, 2 zile pe saptamana. Antrenamentul intens si deosebit de solicitant, numit si antrenament pliometric, care include: kickbox, dans si miscari de aerobic. ! Oferta nu este valabila pentru Membrii Panoramic Gym

Pretul de pornire: 60,00
Pretul normal: 120,00

PanoramicGym

PANORAMIC GYM
Zona Industr. Micala
Arad
Tel.: 0357-445.904
www.panoramicgym.ro

Bilet revelion-2 persoane — 232

Muzica buna, lautari, mancare si bautura pe cinste , ambianta placuta si distractie maxima. Invitatie de 2 persoane.

Pretul de pornire: 200,00
Pretul normal: 400,00

NO NAME Strand Neptun
str. Macului nr11
Arad
Tel.: 0729898897

EPILARE DEFINITIVA LASER — 323

LASERUL FOLOSIT PENTRU ACEASTA PROCEDURA MEDICALA ESTE UN LASER ND.YAG DE ULTIMA GENERATIE CU LUNGIME DE UNDA DE 1064NM . PRODUCTIE "FOTONA"

Pretul de pornire: 299,13
Pretul normal: 598,26

Diantus Estetic

Clinica DIANTUS ESTETICA
Str Radu de la Afuma nr 35
Arad
Tel.: 0257 – 271.128
www.diantus.ro

Unitate centrala Acer Veriton 2800 — 261

Procesor Intel Celeron D 2800 MHz 64 bit (LGA775) -Memorie DDR2 1 GB Dual Channel -Hard Disk 80 GB Serial-ATA -DVD-ROM 16x -Sunet 7.1 -8 x USB 2.0Slot -PCI-Express -Retea GigaBit 1000 MB/s

Pretul de pornire: 199,50
Pretul normal: 399,00

dataSPOT computers

dataSPOT Computers
Bd.N.Titulescu bl 301 sc B parter
Arad
Tel.: 0771-505.836
www.dataspot.ro

Tablou Startonight DualView - DTB039 — 271

Printurile din gama speciala Startonight Dual-View sunt reproduceri de calitate superioara ale celor mai populari si moderni artisti. Auto-iluminatia produsa de imaginile imprimate printr-o tehnologie speciala este vizibila doar in intuneric.

Pretul de pornire: 27,67
Pretul normal: 55,34

City Visual Group

City Visual
Armonia Center
Arad
Tel.: 0721 323 188
www.cityvisual.ro

Sedinta Foto — 80

O sedinta foto dureaza 1-2 ore, se trag 80-100 cadre din care se aleg cate va plac iar se prelucreaza din aceste 20. Toate celelalte imagini se vor livra pe CD, in format Jpeg. Fotografiile vor fi realizate de Valerian Ardelean.

Pretul de pornire: 250,00
Pretul normal: 500,00

Valerian Ardelean

Valerian Ardelean
Arad
valerian-ardelean.blogspot.com/

CANAPEA EXTENSILBILA — 212

imitatie piele culoare/negru cu lada dimensiuni : 241x85x144 suparafata canapea : 130/204

Pretul de pornire: 1.459,50
Pretul normal: 2.919,00

Best Mobila

CONFORT DESIGN PLUS S.R.L
POETULUI 1 C
Arad
Tel.: 0357/445907

jaluzele verticale-portocalii — 214

1. lungime 2m 2. inaltime 1,5 m 3. material: beata 4. culoare : portocaliu

Pretul de pornire: 151,50
Pretul normal: 303,00

EURO S.C. JORDAN S.R.L.

EUROJORDAN S.R.L.
CORNELIU COPOSU NR. 2
ARAD
Tel.: 0257/211250

Camasa de noapte unicat "Luxury Desire" — 100

Marime: 40 Culoare: crem Compozitia fibroasa: 96% saten, 4% elastan – dantela 100% poliamid

Pretul de pornire: 67,50
Pretul normal: 135,00

Naomi

SPRING MOMENT
Revolutiei 35
Arad
Tel.: 0257-251860

Seturi de lenjerie intima marca Sariana — 85

1. Set sutien + chilot; Sutien-Marimi: 75 B; 75 C; 85 C.Culoare: negru Chilot- Marime: 38; Culoare: negru

Pretul de pornire: 83,50
Pretul normal: 167,00

Naomi

SPRING MOMENT
Revolutiei 35
Arad
Tel.: 0257-251860

Craciun 2 persoane — 107

3 nopti de cazare in camere DB** ; Pensiune completa; Cina festiva din data de 25.12.2009; masa traditionala de Craciun; Piscina acoperita; Divertisment muzical; 24-27.12.2009.

Pretul de pornire: 450,00
Pretul normal: 900,00

Hotel Moneasa ★★★

SC REGINA NOPTII SRL HOTEL MONEASA
Moneasa
Tel.: 0257/ 313.151
www.hotelmoneasa.ro

Abonament Wellness — 249

Acet abonament permite accesul in zona wellness, zona in care clientul beneficiaza de piscina, sauna si jacuzzi, intr-un numar nelimitat de intrari, timp de o luna ! Oferta nu este valabila pentru Membrii Panoramic Gym

Pretul de pornire: 110,00
Pretul normal: 220,00

PanoramicGym

PANORAMIC GYM
Zona Industr. Micala
Arad
Tel.: 0357-445.904
www.panoramicgym.ro

Voucher — 237

Agentie Organizare Nunti si Evenimente, filmari, decor sali nunti/botez, marturii, invitatii de nunta. Ziua nuntii este ziua vietii tale si trebuie sa fie perfecta de aceea noi iti oferim un voucher de 2000lei.

Pretul de pornire: 1.000,00
Pretul normal: 2.000,00

Viviane Decor

Viviane Decor
Bdul Revolutiei Nr. 44
Arad
Tel.: 0722211171
www.viviannedecor.go.ro

Pachet 5 sedinte Electrostimulare — 267

O sauna profesionista ,moderna cu efecte benefice asupra organismului. Sub actiunea razelor infrarosii se activeaza procesul de transpiratie din interiorul corpului si astfel substantele nocive sunt impinse afara din corp prin pori. ! Oferta nu este valabila pentru Membrii Kastel Center SPA

Pretul de pornire: 122,50
Pretul normal: 245,00

KASTEL

KASTEL CENTER SPA
Zo.Industr.Micalacea 1 EST
Arad
Tel.: 0357-445.904
www.kastelcenterspa.ro

Abonament cotidian Jurnal Aradean — 317

Abonament cotidian Jurnal Aradean – 1 an de zile

Pretul de pornire: 84,50
Pretul normal: 169,00

INFORM MEDIA

INFORMMEDIA Arad Redactia Jurnal Aradean
Arad
Tel.: 0257 281 802
www.aradon.ro

Garnitura summer — 213

Garnitura summer compusa din 2 compente imbricate in stofa de calitate superioara. Dimensiune 251cm x 150cm. Cotta international la aceasta garnitura va face cadou patru perne dimensiune65 x 55, umplute cu tocatura de polivretorn si vata.

Pretul de pornire: 720,00
Pretul normal: 1.440,00

Cotta international
Str Bicaz Nr. 1-5
Arad
Tel.: 0257/278600

Revelion 2 persoane_HOTEL PHOENIX — 283

Hotel Phoenix este situat la intrarea în Arad, în proximitatea principalei căi de călătorie către şi dinspre apusul Europei. Restaurantul Phoenix oferă cu precădere preparate ale bucătăriei tradiţionale - româneşti dar şi internaţionale.

Pretul de pornire: 210,00
Pretul normal: 420,00

phoenix grup
calea aurel vlaicu nr 267
Arad

Abonament – tratament facial antirid — 210

Abonament –tratament facial antirid • 2 sedinte tratament ultrasunet • 1sedinta de peeling biologic

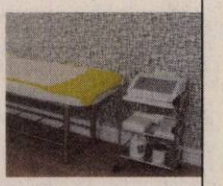

Pretul de pornire: 70,00
Pretul normal: 140,00

CALIPSO project

CALIPSO PROJECT
George Cosbuc
Arad
Tel.: 0756294540

Mobilier stejar albit — 260

Mobilier stejar albit Dimensiuni: -latime- 70 cm -adancime – 45,5 cm -inaltime -62 cm

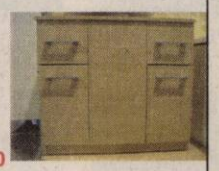

Pretul de pornire: 189,50
Pretul normal: 379,00

PIASTRELLE
PASIUNE PENTRU DETALIU

PIASTRELLE SRL LUGOJ
Calea Timisorii 170
Arad
Tel.: 0357-442.912
www.piastrelle.ro

Pachet 5 conserve hrana caini Purina Happy Plus — 225

Pachet 5 conserve hrana caini Purina Happy Plus cu pui 1200 gr

Pretul de pornire: 15,00
Pretul normal: 30,00

Cosmetică canină și Pensiune animale

STAN CORNELIA
Avrig Nr. 22
Arad
Tel.: 0723837705

Cu nemărginită durere în suflet anunţăm încetarea din viaţă după o suferinţă scurtă a celui care a fost

SAS IOAN NICU,
la vârsta de 66 ani.

Înmormântarea va avea loc astăzi, 9 decembrie 2009, ora 13.00, la Cimitirul German - Aradul Nou. Dumnezeu să-l odihnească!

Sas Cătălin fiul, familia Vagalău

Deplângem din tot sufletul decesul mult prea timpuriu al

CORNELIEI OTAVA.

Suntem alături de Mitruţ şi Mihaiela. Doamne ai grijă de ea şi de noi cei rămaşi!

Fratele Nicu Otava cu familia

Dacă ai fi trăit, azi aveai 29 de ani, dar eşti în ceruri şi de acolo ne zâmbeşti, draga noastră,

SUSANA VARGA.

Dumnezeu să te odihnească în linişte şi pace!

Mama şi fraţii

Cu adâncă durere anunţăm încetarea din viaţă a celui care a fost fiu şi tată

PAPP IOSIF IOAN (IOJI),
în vârstă de 46 ani.

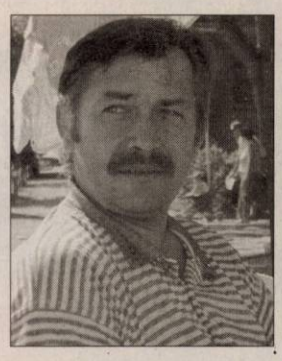

Înmormântarea a avut loc ieri, 8 decembrie, în loc. Sederhat.

Cu durere în suflet: mama, fiica Monica şi Aurica

Regretăm moartea cumnatei

CORNELIA OTAVA.

Condoleanţe fratelui Mitruţ şi nepoatei Mihaiela!

Sora Silvia Popi cu familia

Cu tristeţe şi mare durere în suflet ne luăm rămas bun de la iubita noastră cumnată şi mătuşă

OTAVĂ CORNELIA.

Fie-i ţărâna uşoară şi Dumnezeu s-o odihnească în pace! Sincere condoleanţe familiei Otavă!

Familia Truţan

Un buchet de trandafiri, o lumânare şi o rugăciune pentru tine, astăzi, 9 decembrie, când ai fi împlinit 29 de ani

SUSANA.

Vali

Cu nemarginită durere anunţăm decesul, după o scurtă şi grea suferinţă, a scumpei noastre soţii şi mamă

CORNELIA OTAVA,
din Şimand,
la vârsta de 61 de ani.

Informaţii despre înmormântare la telefon 0257.373.125, 0741.455.565.

Soţul Mitruţ şi fiica Mihaela cu prietenul Daniel

Suntem alături de familia Otava la despărţirea pentru totdeauna de iubita lor mamă şi soţie

OTAVA CORNELIA.

Sincere condoleanţe, familia Crişan şi familia Jercher din Germania

Se împlinesc 6 ani de la despărţirea de dragul nostru soţ, tată, socru, cumnat şi bunic

POPESCU IOSIF,
din Belotinţ.

Te vom păstra în suflet şi nu te vom uita niciodată! Dumnezeu să-l odihnească în pace!

Familia

La ceas de grea încercare, suntem alături de familia domnului profesor Otava Dimitrie, în marea durere pricinuită de decesul soţiei

NELI.

Sincere condoleanţe!

Familia Micu şi Cheta

CONDOLEANŢE

Suntem alături de nepotul Cătălin şi verişoara Maria îm aceste momente grele pricinuite de moartea verişorului nostru

SAS IOAN (NICU).

Dumnezeu să-l odihnească în pace!

Fam. Dărăban Ion şi fam. Sas Ion din Vladimirescu

Transmitem sincere condoleanţe familiei Otava Dumitru, în aceste momente grele, când se despart de soţia şi mama iubită

OTAVA CORNELIA.

Dumnezeu să o odihnească în pace!

Familia Buntean Gheorghe din Nădab

Suntem alături de colega noastră Dana Ciuma, în marea durere pricinuită de pierderea suferită. Transmitem familiei sincerele noastre condoleanţe!

Colectivul firmei Amatex

Acum, când ar fi trebuit să-ţi urăm de ziua ta, bunu

PANTOŞ IOAN- NICOLAE,

La mulţi ani, noi, **soţia, fiul şi nepotul** suntem cu inimile pline de lacrimi şi durere. Nu te vom uita niciodată şi te vom iubi mereu!

Anunţurile de deces se publică GRATUIT!

SERVICII FUNERARE

IN MEMORIAM
NON STOP!
KUKI - servicii funerare complete
Oferă toată gama de sicrie, accesorii şi servicii funerare la preţuri avantajoase.
- cameră toaletat
- cameră frigorifică
- capac frigorific
Transport Intern şi Internaţional
Contact: Arad, str. Mihai Eminescu, nr. 4 (în curte)
Tel: 0257/211.929, mob: 0723343964
www.inmemoriamkuki.com
(H-67178)

Preluarea anunţurilor pentru următoarea zi se face până la ora 15.00 la ambele sedii, cu excepţia anunţurilor de deces, care se primesc până la ora 18 .00, la sediul din Bd. Revoluţiei 81 .

RO STYL COMPANY
SERVICII FUNERARE
Arad, Str. Eminescu nr. 22
(lângă Poştă)
tel. 21.44.22,
mob. 0728.690.121
TOTUL ESTE NEGOCIABIL
Gratuit:
- capac frigorific (1 zi)
- transport sicriu gol în Arad
PLATA DUPĂ ÎNMORMÂNTARE
TRANSPORT INTERN ŞI EXTERN
(H-490413)

COMEMORĂRI

Cu aceeaşi durere în suflet şi dor nemărginit anunţ că se împlineşte un an de când soţia mea

Farmacist Primar

CHIRILA ELISABETA

a decedat. Draga mea

BETTY

îmi este tare dor de tine. Imaginea chipului tău blând, caracterul nobil şi bunătatea cu care ai fost înzestrată au rămas şi vor rămâne în gândurile noastre cât vom trăi.

Soţul Cornel şi copiii

O clipă de aducere aminte, pios omagiu, neştearsă amintire la comemorarea celor 8 ani de la trecerea în eternitate a celui care a fost,

PAVEN DUMITRU TINU,
din Mâsca.

Dumnezeu să-l odihnească în pace!

Familia

- Avem atâta dor şi jale/Că nu ne ieşi în cale/Măcar pentru o clipă, sau un ceas/ Sau pentru un scurt bun rămas/ Să te pupăm, să te îmbrăţişăm/Ca sufletul să-l alinăm/Dar viaţa e un scurt popas/Doar cu-amintirea am rămas -. Se împlinesc 10 ani de la dispariţia mamei noastre dragi

ANA OLAR,
din Sânleani.

Dumnezeu să te aibe în paza Lui!

Fiicele Sorina Surd din Sânleani şi Doina Olar din Arad

Program mica publicitate:
pe B-dul Revoluţiei, nr. 81
luni-vineri: 8.00-18.00, duminică: 9.00-13.00,
pe Poetului 1C (hala 36): luni-vineri: 9.00-16.00.

PE SCURT

• Studiu. GfK România arată că 62% dintre internauţii români sunt persoane cărora le place să se documenteze, căutând informaţii pe Google, următoarele pe listă fiind cele care primesc sau trimit e-mailuri (58%) şi cele care lecturează ştiri (55%). Sursa: NewsIn

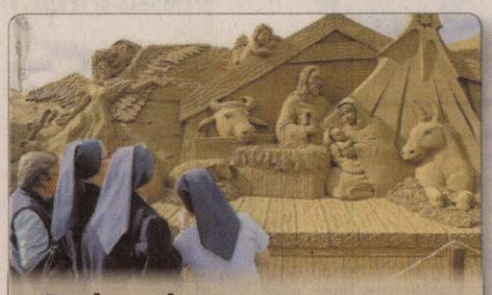

Sculptori din Canada, Statele Unite, Olanda, Irlanda şi Rusia au creat sculpturi cu teme biblice din 300 de tone de nisip pe plaja Las Canteras din Insulele Canare. (Foto: EPA)

„Terminator", încă două

Los Angeles - Cineastul care a regizat cel mai recent film „Terminator", americanul Joseph McGinty Nichol, mai cunoscut ca McG, plănuieşte să continue seria cu încă două pelicule. McG a mărturisit că vrea să lucreze la continuări după ce „Terminator: Salvation" (2009) a înregistrat încasări de peste 371 de milioane de dolari pe plan mondial, în prima parte a anului. Însă drepturile comerciale asupra francizei „Terminator" sunt deţinute de compania falimentară Halcyon Holding Group, care a anunţat că le va scoate la licitaţie în 2010.

Condamnat

Sofia - Un pensionar bulgar în vârstă de 61 de ani a fost condamnat la 10 luni de închisoare cu suspendare după ce a l-a ameninţat cu moartea pe premierul Boiko Borisov, relatează Sofia News Agency. Bărbatul ar fi sunat la 112 şi ar fi spus: „Pot oricând să îl ucid pe Boiko Borisov, pentru că aşa am fost învăţat şi cum urmăresc imagini chiar acum, voi face acest lucru".

Sigourney Weaver (Foto: EPA)

Favorit la Oscar

Londra - Actriţa americană Sigourney Weaver spune, într-un interviu acordat cotidianului britanic The Guardian, că noul său film, superproducţia SF „Avatar", va determina publicul să îşi dorească, de acum încolo, altceva atunci când intră în sala de cinema. Weaver vede filmul regizat de James Cameron, care va rula şi în România din 12 decembrie, ca pe o poveste complicată despre victoria corporaţiilor, poveste ce ar fi inspirat şi seria de filme „Alien", trambulina carierei sale. „Avatar" este creditat de critici ca favorit la Oscarurile din 2010.

La plimbare O gâscă îşi plimbă bobocii pe malul lacului ce aparţine unui club nautic din Bhopal. (Foto: EPA)

Domină topul încasărilor

Los Angeles - Filmele science-fiction, animaţiile şi comediile au realizat cele mai mari încasări în 2009, singurul „intrus" în box-office-ul american fiind cea mai recentă peliculă a seriei fantasy „Harry Potter", scrie Los Angeles Times. Din categoria SF, „Transformers: Revenge of the Fallen" este filmul cu cele mai mari încasări, realizând aproape 400 de milioane de dolari. Animaţiile şi-au revendicat trei locuri în clasament. „Up" este pe locul III, cu încasări de 289 milioane de dolari, „Monsters vs Aliens" ocupă locul al şaselea, cu 198 milioane dolari, iar „Ice Age: Dawn of the Dinosaurus" se află pe locul al şaptelea, cu 193 milioane de dolari. Sursa: NewsIn

Pentru prima oară în România

■ Celebrul artist Eric Clapton va concerta pentru prima oară în România, pe 11 iunie 2010.

Bucureşti - Muzicianul britanic Eric Clapton va concerta pentru prima oară în România, pe 11 iunie 2010, pe stadionul de rugby Arcul de Triumf din Capitală, potrivit site-ului oficial al artistului.

Concertul din România face parte din turneul european pe care artistul îl va susţine alături de Steve Winwood, fostul său partener din trupa Blind Faith.

Turneul va începe pe 18 mai la Birmingham în Marea Britanie şi se va încheia pe 13 iunie la Istanbul. Concertul pe care artistul în vârstă de 64 de ani îl va susţine în România este penultimul din turneul european ce include 14 spectacole.

Eric Clapton este unul dintre cei mai apreciaţi cântăreţi britanici de rock şi blues, care a făcut istorie în trupe ca Yarbirds şi Cream, dar şi în cariera solo. Printre cele mai cunoscute piese ale sale se numără „Layla", „Cocaine", „I Shot the Sheriff", „Tears in Heaven" şi „Wonderful Tonight".

Steve Winwood este, la rândul său, un nume important al muzicii din Marea Britanie, remarcat în rock, blues-rock şi jazz.

Anul acesta, Clapton şi Winwood au lansat împreună un CD, „Live from Madison Square Garden", care a fost nominalizat la două categorii ale premiilor Grammy. Sursa: NewsIn

Eric Clapton (Foto: EPA)

Ar putea fi ultimul concert

Londra - Concertul Emerson, Lake and Palmer de anul viitor, programat la Londra, în iulie, ar putea fi ultimul din cariera legendarei trupe britanice de rock progresiv, notează BBC. Evenimentul este inclus în calendarul festivalului High Voltage - organizat de revista Classic Rock, pornind de la propunerile formulate de cititori.

Show-ul Emerson, Lake and Palmer la acest festival va fi singura prestaţie live a trupei din 2010, care ar putea fi însă şi ultima, după cum anunţă organizatorii, motivaţi, e drept, şi de raţiuni comerciale.

Înfiinţată în 1970 de Keith Emerson (keyboards), Greg Lake (chitară, voce) şi Carl Palmer (tobe), Emerson, Lake and Palmer a vândut peste 40 de milioane de discuri în toată lumea. Printre cele mai cunoscute piese ale trupei se numără „C'est la vie" şi „Lucky Man". Sursa: NewsIn

Ramona
Născută în zodia Fecioară, iubeşte muzica şi moda.

www.aradon.ro

Un scoţian ia premiul Turner

■ Richard Wright a câştigat una dintre cele mai prestigioase distincţii culturale din lume.

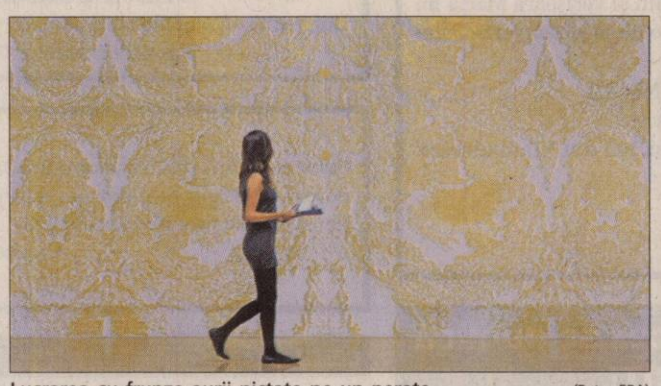

Lucrarea cu frunze aurii pictate pe un perete (Foto: EPA)

Londra - Pictorul scoţian Richard Wright a fost declarat, luni seara, câştigător al premiului Turner pe 2009 - una dintre cele mai prestigioase distincţii culturale din lume, care i-a revenit datorită unei fresce inspirată din arta medievală, scrie presa britanică. Lucrarea care i-a adus premiul în valoare de 25.000 de lire sterline, o construcţie geometrică formată din frunze aurii pictate pe un perete, i-a determinat pe unii critici să spună despre Wright că lucrează în stilul unui pictor renascentist de fresce. În opinia altor specialişti în artă, decizia juriului de a-l premia pe Wright poate fi considerată o surpriză, dat fiind caracterul lucrărilor premiate în anii anteriori.

„Tocmai când credeam că a venit timpul să mă odihnesc, să mă relaxez, iată ce se întâmplă!", a comentat, glumind, laureatul în vârstă de 49 de ani, originar din Glasgow.

Premiul Turner, iniţiat în 1984 de galeria Tate, este acordat în memoria pictorului Joseph Mallord William Turner şi recompensează un reprezentant britanic al artelor vizuale în vârstă de cel mult 50 de ani. Distincţia, care se bucură de o mediatizare intensă, i-a fost acordată, printre alţii, şi celui mai bine vândut artist în viaţă, Damien Hirst, pentru a cărui lucrare "Lullaby Spring" s-au plătit, în 2007, nu mai puţin de 19,2 milioane de dolari. Sursa: NewsIn

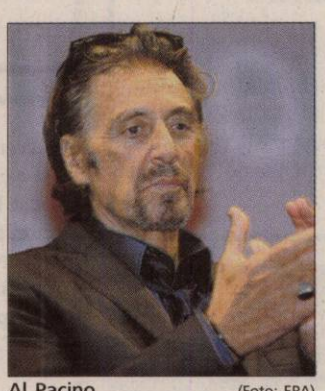

Al Pacino (Foto: EPA)

Al Pacino revine în teatru

New York - Legendarul actor american Al Pacino se va întoarce, după o pauză de şapte ani, pe scena teatrală din New York, în piesa „Neguţătorul din Veneţia", care va fi prezentată în cadrul proiectului „Shakespeare in the Park", informează BBC.

Actorul laureat al premiului Oscar a apărut ultima oară pe scena unui teatru din New York în 2003, când a avut un rol în piesa „Salome" de pe Broadway. Al Pacino (69 ani) va urca pe scenă într-o serie de şapte săptămâni de spectacole, care va începe pe 9 iunie.

Seria de spectacole va include şi piesa „Poveste de iarnă", care va fi jucată alternativ cu „Neguţătorul din Veneţia", în Central Park. Al Pacino nu va juca în ambele spectacole, din cauza unor probleme de programare a repetiţiilor.

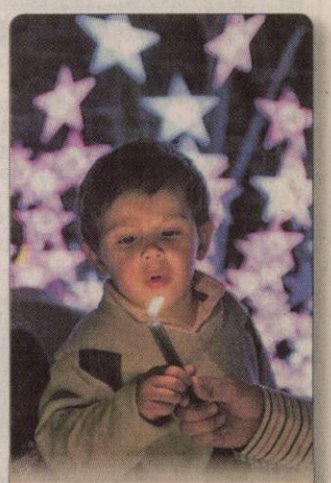

Lumini Tradiţionala Noapte a Lumânărilor marchează startul festivităţilor de Crăciun la Bogota, Columbia. (Foto: EPA)

CONFERINȚĂ
Premiate la Békéscsaba /p.12

CONTRIBUȚIE
Marius Lazăr a depus la dosarul contestației și neregulile semnalate de PSD Arad **/p.6**

CERCETAȚI
Jandarmii, chemați la audieri /p.5

PARTICIPARE
Cristian Alunaru, despre lucrările pe care le-a susținut la conferințe internaționale **/p. 12**

Astăzi: locuri de muncă /p. 13

E-MAIL:
redactia.jurnalaradean@informmedia.ro
adevaruldearad@informmedia.ro

publicitate.jurnalaradean@informmedia.ro
publicitate.adevarul@informmedia.ro

JURNAL ARĂDEAN

FONDAT 1989
APARE LA ARAD

☎ 0257/281.802

Anul XXI, nr. 5914
16 pagini • 1,2 lei

Joi
10 decembrie 2009

Între pensie și salariu

■ Legea care interzice cumulul pensiei cu salariul nu a făcut prea multe victime în Arad.

Arad (D.D.) - Ieri a fost ultima zi în care pensionarii care aveau un loc de muncă într-o instituție de stat trebuia să opteze pentru pensie sau salariu. Este vorba doar de acei pensionari ale căror venituri nete din pensie sunt mai mari de 1.693 lei, cât este salariul mediu brut pe 2009. Opțiunea pentru pensie sau salariu trebuia făcută la angajator. Până în acest moment, nu există o situație centralizată privind opțiunile exprimate de arădenii aflați în cauză. O asemenea evidență ar putea fi făcută publică după 4 ianuarie 2010, dată la care angajatorii vor trebui să predea Casei Județene de Pensii listele cu cei care au renunțat la pensie. Până atunci, știm doar că în județul Arad sunt 1.406 pensionari care, pe lângă pensie, obțin și venituri salariale - fie de la stat, fie din privat. La momentul intrării în vigoare a legii privind cumulul pensiei cu salariul, se așteapta ca aproximativ 500 din cei 1.406 pensionari să fie afectați de noile reglementări, urmând să-și exprime opțiunea pentru pensie sau salariu. Întrucât nu avem încă o situație centralizată a acestor opțiuni, am încercat să aflăm, direct de la instituții, cu câte asemenea cazuri se confruntă. **/p.3**

6°C
Vreme închisă, ploi
Dimineața · La prânz · Seara

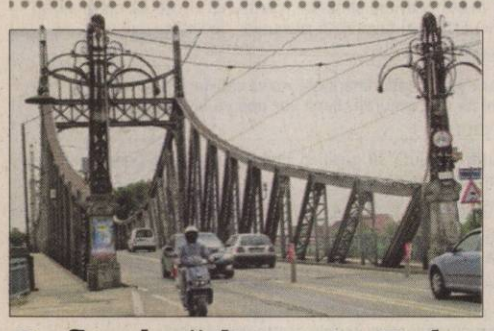

Grafice depășite pentru Traian

Arad (A.B.) - Lucrarea de reabilitare a centrului vechi, care include și podul Traian, are deja graficele de lucrări depășite, deși investiția nu a început încă. **/p.3**

Fără gripă normală

Arad (A.G.) - Direcția de Sănătate Publică Arad (DSP) a centralizat datele referitoare la infecțiile respiratorii care îi afectează pe arădeni. Dacă, în ceea ce privește gripa „porcină", în Arad au fost confirmate deja 96 de cazuri, momentan nu există niciun caz de gripă normală. **/p. 8**

Misiune imposibilă

Orenburg (L.S.) - BC ICIM joacă, astăzi, la Orenburg, contra lui Nadezhda, meciul din cadrul etapei a IV-a a „FIBA EuroCup". Misiunea arădencelor pare una imposibilă, valoarea echipei ruse fiind superioară celei antrenate de grecul Diamantakos. **/ p. 9**

Crin vrea premier

București - Președintele PNL, Crin Antonescu, a declarat că, „dacă va exista o majoritate parlamentară, iar PNL va da premierul, eu voi fi acela". **/p.6**

6 422225 000018
JURNAL ARĂDEAN
Arad, Str. Poetului Nr. 1C
0257-281802

Salarii de demnitari

Conform proiectului privind salarizarea unitară a bugetarilor, venitul de bază al premierului urmează să fie de circa 2.000 de euro.

	lei
prim-ministru	8.248
ministru	7.614
secretar de stat	6.909
subsecretar de stat	6.768

Grafica: Jurnal arădean, sursa: Proiect de lege

Curaj Tânărul fermier Alexandru Tăședan, la doar 19 ani, a inaugurat ieri ferma personală de creștere a bovinelor. **/p.6** (Foto: Andreea Pintea)

Om al legii, băut la volan

Buteni (I.C.) - Localitatea Buteni, sâmbătă noaptea, în jurul orei 04,30. Un BMW ce rula cu viteză a intrat într-un copac de pe marginea drumului. Șoferul avea 0,21 mg/l alcool pur în aerul expirat. Cel care conducea autoturismul este agent în cadrul Postului de Poliție din Sebiș și este momentan cercetat prealabil pentru fapta sa. Contactat telefonic, comisarul șef Alexandru Tanco, șeful IPJ Arad, a declarat că nu știe exact dacă agentul a intrat sau nu în copac, însă „s-a dispus cercetarea prealabilă a acestuia". Purtătorul de cuvânt al instituției a precizat că subofițerul era în timpul liber. Potrivit IPJ Arad, polițistul, în vârstă de 28 de ani, a pierdut controlul volanului și a intrat în coliziune cu un copac. Agentul, Ț.C, a scăpat fără răni în urma coliziunii.

Adresa: str. Pădurii nr. 24, (piața Obor)
Tel: 0257/270 090, Fax: 0357/408 345
E-mail: info@vignetoconsult.com.

Vă oferim toată gama de:
- Arbori și arbuști ornamentali
- Pomi fructiferi anul 3 în vas
- Butași struguri de masă

Tot materialul săditor este certificat și garantat

* Orar:
Luni-Sâmbătă 09:00 -13:00, 14:00 -18:00
Duminică 09:00 -12:00

Vă așteptăm

Distrus și refăcut

Curtici (A.G.) - Drumul județean care face legătura între orașul Curtici și DN 79 a intrat în modernizare în vara acestui an. La numai câteva săptămâni de la finalizarea lucrării, gropi imense au apărut în locul asfaltului proaspăt turnat. **/p.3**

10,25% dobândă
pentru depozite în lei pe termen de 100 zile
0% comision de retragere la scadență
Depozitul Piraeus 100
Call Center: 021.303.69.69
Tel Verde: 0.800.801.802
www.piraeusbank.ro
PIRAEUS BANK
Oriunde vrei mai mult!

RECLAME

REMEMBER

10 decembrie

1475 A murit Paolo Uccello, pictor italian (n. 1397)

1787 S-a născut Thomas Hopkins Gallaudet, american, fondatorul şcolii pentru copii surdo-muţi (d. 1851)

1804 S-a născut Eugène Sue, scriitor francez (d. 1859)

1830 S-a născut Emily Dickinson, poetă americană (d. 1886)

1896 A încetat din viaţă savantul Alfred Nobel, inventatorul dinamitei şi iniţiatorul Premiului Nobel (n. 1833)

1919 S-a născut Sile Dinicu (Vasile Dinicu), dirijor, pianist, compozitor (d. 1993)

Sile Dinicu

1920 S-a născut Reginald Rose, scriitor american (d. 2002)

1926 S-a născut Eddie Guitar Slim Jones, muzician american (d. 1959)

1928 S-a născut Dan Blocker, actor american (d. 1972)

BINE ATI VENIT!

● Beke Robert, Iescău Patrik-Mircea, Andrei Paula-Cristina, Misaraş Flavia-Andrada, Căprar Răzvan

AU PLECAT DINTRE NOI

● Feroca Persida (1928), Lădău Aurelia (1944), Arădan Nicolae (1946).

PIETE, TÂRGURI

● Azi este zi de piaţă agroalimentară la Curtici, Sebiş, Bata, Cermei, Zădăreni, Ghioroc, Săvârşin, Secusigiu, Sântana, Târnova, Zăbrani, Zerind. Tot astăzi au loc târguri săptămânale la Curtici, Sebiş, Cermei, Săvârşin, Secusigiu, Zerind.
● Mâine, vineri, se desfăşoară târguri săptămânale la Ineu, Şepreuş, Şimand.

SĂNĂTATE

● **MEDLINE SERVICE** - injecţii, pansamente, perfuzii, recoltări analize la domiciliu, 7 zile din 7. Tel. 0257.338.578; 0728.285.762; 0728.285.760.

SUDOKU

Reguli:

În fiecare bloc sunt câteva cifre între 1 şi 9, stabilite dinainte. Acestea trebuie completate cu cifrele lipsă, în aşa fel încât fiecare număr să figureze o singură dată. De asemenea, cifrele de la 1 la 9 trebuie să figureze o singură dată atât pe rândurile orizontale cât şi pe coloanele verticale ale celor nouă blocuri luate împreună.

ÎNCEPĂTORI

	2	7	8	3				
	4				7	6	8	2
	1		2		5			7
	5	6				2		9
3				1				5
1		9				8	3	
2			9		8		7	
8	3	5	4				6	
				6	1	5	2	

ÎNCEPĂTORI

5	6	2	8	4	9	1	3	7
9	8	7	6	3	1	2	4	5
1	4	3	7	2	5	6	9	8
3	1	6	9	5	2	7	8	4
8	5	4	3	1	7	9	2	6
2	7	9	4	6	8	3	5	1
4	2	1	5	9	6	8	7	3
6	3	8	2	7	4	5	1	9
7	9	5	1	8	3	4	6	2

AVANSAŢI

8			5					
3		6		1	4			9
	4	1	8					
						6	2	
1		5				4		3
	8	3						
					5	7	8	
9			7	4		2		1
					2			4

AVANSAŢI

9	6	8	3	4	1	2	7	5
2	3	5	7	9	6	4	1	8
4	1	7	8	2	5	3	9	6
3	8	6	4	7	2	1	5	9
7	4	1	9	5	3	8	6	2
5	9	2	1	6	8	7	4	3
1	2	9	6	8	7	5	3	4
6	5	3	2	1	4	9	8	7
8	7	4	5	3	9	6	2	1

UNDE MERGEM

CINEMA

DACIA

● „Inamicii publici" (SUA), orele 14; 17; 20.

ARTA

● „Amor dansant" (Franţa), orele 15; 17.30; 20.

TEATRE

TEATRUL CLASIC „IOAN SLAVICI"

● **„Steaua fără nume"**, de Mihail Sebastian. Regia – Dan Vasile; Decorul – Luminiţa Penişoară; Costumele – Oana Văran (sâmbătă, 12 decembrie şi duminică, 13 decembrie, de ora 19, în sala Studio)

TEATRUL DE MARIONETE

● **„Jocuri magice".** Regia:Titus Bogdan Jucov; scenografia: Nina Zabrodin; în distribuţie: Izabela şi Mircea Moş, Loredana Alexandrescu (duminică, 13 decembrie, ora 11)

CONCERTE

● **Concert simfonic.** Dirijor Horia Andreescu; Solist: Gabriel Croitoru; În program: Piotr Ilici Ceaikovski - Uvertura 1812 op. 49 (versiunea cu cor) şi Concertul pentru vioară şi orchestră în re major op. 35 (joi, 10 decembrie, ora 19, la sala Palatului Cultural)

ÎNTRERUPERI DE CURENT

● **Vineri, 11 decembrie 2009.** În Municipiul Arad, h 9-16: str. T. Ceontea, Bărnuţiu, Margaretelor, Nicolae Ştefu, Băncilă, Voluntari, Mătăsari, Şelar (p); h 9-17.30: Dorobanţilor (p), Oituz (p), Gheorghe Doja (p). În judeţ, h 8-12: Ghioroc - Uzina de apă; h 8-16: ineu (Colonie), Nădlac (p); h 8.30 - 17: Chişineu Criş - str. Mihai Eminescu (p), Brânduşei (p), Cuza Vodă, Viorelelor, Războieni, Victor Babeş, Vasile Alecsandri , Olasz Lajos; h 8.30 - 18: Dorobanţi (p); h 9-15: Secaş (p); h 9-16: Săvârşin (p); h 9-17: Lipova - Semenic, Clujului, Eftimie Murgu, Mihai Eminescu; h 10-14: Miniş - zone spre Ghioroc, Ghioroc - zona spre Miniş; h 12-17: Ghioroc - zona colonie; h 13-15: Socodor (p).

HOROSCOP

BERBEC

Zi favorabilă realizărilor pe plan social şi material dar să nu vă aşteptaţi ca rezultatele să apară imediat!

TAUR

Sunteţi în formă şi vă adaptaţi cu uşurinţă la situaţii noi. Reuşiţi să rezolvaţi câteva probleme ale familiei şi chiar să îi ajutaţi pe alţii să îşi rezolve problemele.

GEMENI

Demaraţi cu bine afacerile şi faceţi mari planuri de viitor în legătură cu o investiţie profitabilă pe termen foarte lung.

RAC

Sunteţi într-o formă intelectuală deosebită, care vă facilitează relaţiile cu cei din jur. Sunteţi capabil să ascultaţi cu atenţie problemele celorlalţi.

LEU

Intuiţia şi simţul practic vă ajută să luaţi decizii inspirate în afaceri. Dacă vi se propune asocierea într-o nouă afacere, nu vă grăbiţi să refuzaţi! Perspectivele sunt promiţătoare.

FECIOARA

Vă decideţi să amânaţi o călătorie lungă în interesul familiei, din cauza dificultăţilor financiare.

BALANŢA

Se conturează o zi excelentă în afaceri, cu întâlniri fructuoase şi planuri de viitor bine concepute. Investiţiile pe termen lung sunt favorizate.

SCORPION

Partenerii de afaceri vă apreciază propunerile, dar nu începeţi mai multe activităţi simultan, pentru că riscaţi să nu finalizaţi nimic. Este o zi favorabilă planurilor de viitor.

SĂGETĂTOR

Chiar dacă situaţia financiară nu vă satisface pe deplin, nu este cazul să vă îngrijoraţi. Banii vor apărea la momentul oportun.

CAPRICORN

Intuiţia vă ajută să găsiţi o metodă originală pentru a face schimbări în viaţa socială.

VĂRSĂTOR

Aveţi un succes deosebit în activităţile intelectuale. În partea a doua a zilei, încasaţi o sumă de bani dintr-o colaborare.

PEŞTI

S-ar putea să întâmpinaţi dificultăţi pe plan sentimental şi să fiţi nevoit să luaţi o decizie foarte importantă.

„Jurnal arădean" vă ascultă

■ **Între orele 11.00-13.00, la telefonul 0257.280.943, redactorul nostru vă stă la dispoziţie.**

Arad (G.K.) - **Ioan Câlba,** de pe strada Filotei nr. 16, ne întreabă: „Mai are rost să ţinem cartea de imobil? Din 1985 nu a mai fost nimeni să ne controleze, să vadă care e situaţia, ce persoane locuiesc..." Vă răspunde Dorina Lupşe, preşedintele ULALA: „Potrivit HG 1374/2006, cartea de imobil trebuie ţinută la zi. Toate persoanele care locuiesc în respectiva locuinţă mai mult de 15 zile trebuie înscrise în cartea de imobil".

Gheorghe Pascu, Micălaca bl. 190: „În spatele blocurilor 190 şi 199 s-a amenajat un spaţiu pentru amplasarea tomberoanelor. Necazul e că nici măcar după 10 - 12 zile containerele nu au fost puse înapoi şi lumea a început să arunce gunoiul pe unde apucă. Oamenii responsabili ar fi pus containerele la loc, dacă nu în aceeaşi zi, măcar a doua zi".

A.D., factorul poştal din zona străzii Unirii, ne precizează (ca răspuns la sesizarea făcută de un locatar în Jurnalul arădean din 9 decembrie): „În curtea respectivă sunt vreo 14 locatari şi doar şase cutii poştale, din care doar două au nume trecute pe ele. Nu ştiu dacă C.F. are cutie poştală. Din această cauză, scrisorile pe care nu ştiu unde să le pun le las în cutia din exterior şi de acolo vecinii ar trebui să le împartă".

Adina Rotar locuieşte pe strada Predeal şi ne spune că zilnic se plimbă pe Calea Aurel Vlaicu împreună cu băieţelul ei. „Nu înţeleg de ce parcul de leagăne din faţa blocului A1-2 e mereu închis. Mi s-a spus că lacătul e pus de cei din bloc. De ce, e proprietatea lor, nu a comunităţii?", întreabă cititoarea noastră.

CURSUL VALUTAR

Astăzi

Denumirea valutei	BNR	BCR		BRD		San Paolo IMI BANK		Banca Românească		MKB Romexterra Bank		Alpha Bank		Casa Schimb LUXOR	
		C	V	C	V	C	V	C	V	C	V	C	V	C	V
Euro	4,22	4,20	4,28	4,16	4,31	4,20	4,26	4,19	4,27	4,21	4,26	4,18	4,30	4,23	4,29
Dolar	2,84	2,81	2,92	2,82	2,94	2,85	2,91	2,82	2,92	2,84	2,91	2,73	2,88	2,84	2,89
Forint	0,0152	0,0150	0,0161	0,0144	0,0161	0,0151	0,0162	-	-	0,0151	0,0159	-	-	0,0156	0,0160
Gram aur	106,52	74,57													

Joi, 10 decembrie 2009

Biserica ortodoxă
Sf. Mc. Mina, Ermoghen si Evgraf (Dezlegare la ulei si vin)

Biserica romano - catolică
Ss. Melhiade, pp.; Mina, ostaş m.

Biserica greco - catolică
Ss Menas, Ermogen şi Eugraf, m (+ 235).

VREMEA

http://meteo.aradon.ro
Prognoza meteo pentru Arad

Umiditate: 91%
Presiune:100 KPA
Precipitaţii: 70%
Vânt: 13 km/h
Direcţie vânt: NE

Soarele răsare: 8:05
Soarele apune: 16:49

Prognoza meteo pentru astăzi:

Temperaturile se vor situa între 2 şi 6 grade. Vântul va sufla cu 13 km/h, dinspre N.

Prognoza meteo pentru 3 zile:

Temperaturile minime vor fi cuprinse între -3 şi 2 grade, iar cele maxime între 2 şi 6 grade.

Temp. minime: -3 la 2°C
Temp. maxime: 2 la 6°C

joi	vineri
Bumiţă	Ceaţă
Min.: 2°C Max.:6°C	Min.: -1°C Max.:5°C
sâmbătă	**duminică**
Parţial noros	Parţial noros
Min.: -3°C Max.:2°C	Min.: -3°C Max.:2°C

JURNAL ARĂDEAN
Auditat de BRAT
Str. Poetului nr. 1C, Arad
Reclamaţii difuzare: 0257/228586

Director editor: Mircea Ţîşcă (8465)
Secretariat: 0257.281802 (centrala), fax - 0257.280655
Şef departament difuzare: Carmen Csordas
Marea publicitate: 0257.280904 (int. 8488)
Mica publicitate: 0257.210775
Tiparul executat la: SC Inform Media SRL, Calea Torontalului, DN 6, km 5,7, Timişoara

Editor coordonator: Adriana Barbu (8410)
Responsabil de număr: Tristan Mihuţa
Secretar general de redacţie: Gabriela Groza (8417) Departamente: Eveniment: Simona Butaru (8412), Monica Ardelean (8446), Alin Gherasim, Gerlinde Knap (8435); Politic: Tristan Mihuţa (8431), Simion Todoca (8425); Economic: Andreea Pintea (8419); Cultură, Învăţământ: Vasile Filip (8428); Social: Diana Duţu (8429); Sport: Daniel Scridon (8427), Adrian Hărţău (8433), Leonard Sfâra (8434); Tehnoredactare: Ghizela Şerban, Ramona Vidulescu
REDACŢIE : tel. 0257.281802 (centrala); fax 0257.280655 (int. 8490), 0257.281797 (int.8489); e-mail:redactia.jurnalaradean@informmedia.ro, adevaruldearad@informmedia.ro, publicitate.jurnalaradean@informmedia.ro, publicitate.adevarul@informmedia.ro

PE SCURT

● **Ţigări la frontieră.** Poliţiştii de frontieră de la Vărşand au descoperit, ascunse în suportul schimbătorului de viteză al unui TIR, 100 pachete de ţigări, toate marca "West" (pentru care nu avea documente), ce urmau să fie vândute în Ungaria. Adrian M, şoferul autotrenului, a declarat că a cumpărat ţigările din diverse pieţe din România. Bărbatul a fost amendat cu 1.000 de lei, iar ţigările, în valoare de 500 lei, au fost confiscate.

Fotografia ta în J.A.

Mă numesc Damaris Alina Tudor şi am doar o lună şi 3 săptămâni. Îmi place foarte mult să dorm,să pap şi să zâmbesc. Mami are grija de mine şi eu o iubesc mult. (Foto:FAN)

JURNAL Trimite-ne cele mai frumoase fotografii făcute de tine cu familia sau copiii tăi, cu animalul tău preferat sau orice fotografie interesantă surprinsă de aparatul de fotografiat şi o vei vedea publicată în Jurnal arădean. Fotografiile pot fi trimise pe e-mailul nostru: redactia.jurnalaradean@informmedia.ro

Cereri pentru vaccin

Arad (A.G.) - Direcţia de Sănătătate Publică Arad (DSP), prin vocea directorului adjunct Dana Negru, îndeamnă medicii de familie să prezinte urgent solicitările pentru Cantgrip, vaccinul împotriva gripei noi, mai ales că, începând de astăzi, se extinde vaccinarea şi la celelalte grupe de persoane considerate cu risc. Solicitările pot fi făcute în scris, la faxul 0257.280.068, sau prin e-mail, la epidemiologie_asparad@yahoo.com. Persoanele care vor beneficia de vaccin în perioada următoare sunt cele cu boli cronice pulmonare, boli cardiovasculare, diabet zaharat, boli metabolice cronice, disfuncţii renale, persoane infectate cu HIV şi rezidenţilor din instituţiile de ocrotire socială. DSP anunţă că, până în prezent, au fost eliberate 3.952 de doze şi mai sunt disponibile 21.198 de doze.

Câştigător la sală

Arad (A.B.) - Licitaţia privind ridicarea unei săli de gimnastică în Micălaca, pe strada Voinicilor, a fost finalizată. Firma care va executa lucrarea primăriei, pe bani de la Guvern, este o societate din Bihor, lucrările efective urmând să înceapă undeva prin luna februarie a anului viitor.
Dacă sala de gimnastică are constructor, viitorul bazin de înot din Subcetate nu îşi cunoaşte încă executantul. Licitaţia pentru acest nou obiectiv de investiţii din Arad este încă în derulare, procedurile de stabilire a câştigătorului nefiind încă finalizate. Construcţia bazinului va începe, ca atare, doar anul viitor.

Medicii, halal „exemplu"

Arad (A.G.) - Campania de vaccinare împotriva gripei „porcine" a debutat cum nu se poate mai prost. Iar tonul a fost dat de către medicii arădeni care, din diferite motive, au refuzat vaccinul. Într-o săptămână, numai 177 de medici din judeţ s-au vaccinat împotriva virusului gripal AH1N1, ceea ce, în procente, înseamnă 3,54 la sută. În această situaţie, Spitalul Matern din Arad este un exemplu în ceea ce priveşte acceptul vaccinării. Din cele aproximativ 300 de persoane, cadre medicale, care lucrează în spital, s-au vaccinat 37, respectiv un procent de aproximativ 10 la sută. Privind prin prisma procentajului general, medicii de la Matern pot da un exemplu pentru populaţie, chiar dacă este vorba numai despre 10 la sută din totalul medicilor şi asistentelor.

Grafice depăşite pentru Traian

■ Lucrarea de reabilitare a centrului vechi ar fi trebuit să înceapă efectiv în februarie.

ADRIANA BARBU
adriana.barbu@informmedia.ro

Podul Traian, cea mai importantă parte din proiect, aşteaptă constructorul (Foto: A.B.)

Arad - Lucrarea de reabilitare a centrului vechi al Aradului, prima lucrare ce va fi realizată din fonduri europene, nu a început dar este deja în întârziere, dacă ar fi să ne luăm după graficele postate pe site-ul destinat special acestei lucrări. Potrivit datelor cuprinse aici, semnarea contractului de lucrări ar fi trebuit să aibă loc în august, dar de atunci şi până acum Primăria nu a reuşit să facă public numele firmei, sau firmelor care vor realiza această lucrare.

Licitaţia pentru constructor este încă în derulare, ultimele anunţuri venite din zona Primăriei pe acest subiect vorbind de faptul că executantul lucrării va fi cu siguranţă cunoscut până la finele anului.

La finele anului?

„Sperăm că până la finele anului vom cunoaşte constructorul. Lucrurile nu sunt simple în privinţa acestor licitaţii, în condiţiile în care lucrăm cu bani europeni iar rigoarea europenilor este deja cunoscută de arădeni, dacă amintesc numai de câte timp am pierdut şi cu licitaţia pe lucrarea BERD", a fost explicaţia pe care primarul Aradului, Gheorghe Falcă, ne-a oferit-o ieri vis-a-vis de acest subiect. E greu de crezut, ca atare, că graficele lucrării vor putea fi respectate pe mai departe. Pe siteul oficial al proiectului, se vorbea, de pildă, că lucrarea efectivă la Podul Traian (cea mai importantă intervenţie din acest proiect) ar trebui să înceapă în februarie 2010, că predarea amplasamentului pentru lucrările la acele 12 străzi care trebuie reabilitate prin acest proiect ar trebui să aibă loc în ianuarie anul viitor, tot de atunci ar trebui să înceapă turnarea fundaţiei, prin martie turnarea stratului de mixtură, iar pe la mijlocul anului refacerea mediului ambiant. Întreaga lucrare de reabilitare a sistemului rutier pe cele 12 străzi din proiect ar trebui finalizată în septembrie 2010.

Toamna a trecut degeaba

Cele mai mari întârzieri ar putea fi la lucrarea de reabilitare a clădirii Preparandiei, lucrare care ar fi trebuit finalizată prima, în condiţiile în care aici lucrările de consolidare ar fi trebuit să înceapă imediat după semnarea contractului, adică în septembrie anul acesta, şi să fie gata în mai anul viitor, iar lucrările de amenajare la curtea interioară în decembrie 2010. Şi lucrările la reţelele de canalizare şi apă de pe străzile din proiect ar fi trebuit să înceapă în toamna acestui an, însă acest fapt nu a mai avut loc.

Pregătirea lucrării merită însă lăudată, dacă ar fi să ne luăm după declaraţii şi licitaţii. Toate lucrările la podul Traian vor putea fi urmărite live pe internet, pe site-ul proiectului (civar.ro).

În plus, Primăria e dispusă să cheltuiască bani serioşi pe pliante şi pe cinci panouri de informare (peste nouă mii de lei), fapt ce s-ar putea justifica la momentul startului lucrării, în condiţiile în care podul Traian va fi închis şi aşa va rămâne timp de aproximativ doi ani.

38 DE LUNI

Proiectul „Reabilitare Centru Istoric Vechi" are în vedere 12 străzi din zona istorică a oraşului, cuprinsă între Biserica Sârbească, Piaţa Romană şi Podul Traian şi presupune refacerea infrastructurii rutiere, a reţelei de conducte subterane, reabilitarea căii de rulare a tramvaielor, a iluminatului stradal şi consolidarea podului, totul contra sumei de 15 milioane de euro (din care aproximativ 13 milioane reprezintă fonduri structurale nerambursabile). Proiectul are un termen de finalizare de 38 de luni, calculul începând din februarie 2009.

Drum distrus din construcţie

■ Drumul care face legătura între Curtici şi DN 79 a fost distrus la nici două luni de la modernizare.

Drumul a fost reparat gratuit de către Regionala Timişoara (Foto A.G.)

Arad (A.G.) - Asfaltarea drumurilor judeţene continuă să lase enorm de mult de dorit. Consiliul Judeţean Arad (CJA) iese în presă cu nenumărate intenţii de modernizare a şoselelor, dar, când acestea se materializează, de multe ori se întâmplă să fie eşecuri. La fel s-a întâmplat şi cu DJ 792C, un drum care face legătura între Curtici şi DN 79. A fost una dintre cele mai mediatizate lucrări, deoarece toată lumea era mulţumită. Fondurile erau europene şi nerambursabile, iar noul drum urma să scurteze distanţa dintre Curtici şi DN 79 enorm de mult. Dar lucrarea nu a ieşit aşa cum a fost proiectată.

A doua oară

La nici două luni de la finalizarea asfaltării, drumul a fost făcut pulbere. Gropi adânci, întinse pe câte o bandă întreagă, şi-au făcut loc în asfaltul proaspăt turnat. Norocul a fost de partea CJA, lucrarea având un termen de garanţie întins pe doi ani. „Siuaţia a fost imediat remediată de către Direcţia Regională de Drumuri Timişoara, cea care a executat asfaltarea. Drumul a fost refăcut deja, fiind într-o stare foarte bună", a declarat Andreea Oţoiu, purtător de cuvânt al CJA. Se pare că regionala de drumuri nu a calculat exact procentele de materie primă din care a fost realizat asfaltul, acesta fiind motivul pentru care drumul a cedat într-un timp atât de scurt.

După 2,5 milioane de lei

Arad (A.B.) - Primarul Gheorghe Falcă susţine că a plecat la Bucureşti împreună cu Nicolae Ioţcu, preşedintele Consiliului Judeţean Arad, în căutarea a 25 de miliarde de lei vechi pentru învăţământul arădean. Edilul este sigur că se va întoarce acasă cu 20 de miliarde de lei vechi (două milioane lei), bani pentru lucrări la unităţile de învăţământ preuniversitar din judeţ, sume care vor fi luate de la primării (şi judeţe) care nu au cheltuit banii până acum. Operaţiunea ar urma să aibă loc şi pe alte domenii, potrivit oficialilor arădeni. Aradul a pierdut şi el, la rândul lui, anul trecut, sume de bani din buget pentru că nu le-a cheltuit la timp.

Rectificare la bugetul CJA

Arad (S.B.) - Bugetul Consiliului Judeţean Arad pe anul 2009 va fi „primenit" cu o importantă sumă de bani. Aleşii judeţeni vor fi chemaţi la finele acestei săptămâni la o şedinţă extraordinară pentru a aproba includerea în buget a 3,135 milioane lei, bani primiţi de la Guvern. „Partea de venituri a bugetului propriu a fost majorată cu 3.135 mii lei la „Finanţarea drepturilor acordate persoanelor cu handicap" în conformitate cu adresa nr.398/04.12.2009 de la Ministerului Muncii, Familiei şi Protecţiei Sociale – Direcţia Generală de Asistenţă Socială care gestionează acest gen de fonduri", se menţionează în documentaţia care însoţeşte proiectul de rectificare bugetară.

Banii vor fi folosiţi pentru plata drepturilor acordate persoanelor cu handicap.

PROMOŢIE 10%
reducere din costul tratamentului dacă te prezinţi cu talonul decupat
Tratament fără operaţie pentru
HEMOROIZI şi FISURI ANALE
Tratamentul RBL + Infrared Coagulation considerat cel mai eficient pe plan mondial !!!
Colonoscopie şi Ecografie Abdominală Gratuite în cadrul tratamentului!
ProctoMed clinics ARAD: 0257 -213 888
www.proctomed.ro Calea Romanilor Nr.26A
Bucureşti - Galaţi - Cluj - Piteşti - Focşani Ploieşti - Suceava - Brăila - Bacău
RECLAMĂ

PE SCURT

• Stand by. Sindicatul finanţiştilor arădeni, reprezentat de Tudor Gabor, se află momentan în aşteptare. „Doar în momentul în care va fi instalat un Guvern vom putea vorbi de un nou grafic al măsurilor pe care le vom lua privind aplicarea drepturilor noastre salariale. Negocierile nu se pot relua până în momentul în care vom ştii exact cu cine care este partenerul nostru de dialog", ne-a explicat Tudor Gabor. Finanţiştii erau nemulţumiţi cu privire la legea unică a salarizării.

Sprijin financiar

Arad (D.D.) - Bani mai mulţi, în această lună, pentru veteranii şi văduvele de război. Este vorba despre ajutorul anual pentru acoperirea unei părţi din costul chiriei, energiei electrice sau termice. Acest sprijin financiar se acordă în baza art. 16 din Legea 44/1994.

Dacă anul trecut ajutorul pentru veteranii şi văduvele de război a fost de 111 lei, acum valoarea sa a fost majorată, prin hotărâre de guvern, la 135 lei. Banii vor ajunge la beneficiari începând din a doua jumătate a acestei luni, odată cu plata indemnizaţiilor de veterani aferente lunii noiembrie. „Oamenii vor primi un singur cupon pe care se va regăsi atât indemnizaţia, cât şi acest ajutor" - precizează Laurenţiu Hălmăgean, director adjunct al Casei Judeţene de Pensii.

1.184 de persoane - veterani şi văduve de război - din judeţul Arad vor beneficia de ajutorul anual pentru acoperirea unei părţi din costul chiriei, energiei electrice sau termice.

Cuvinte norocoase!

Concursul „Cuvinte norocoase!" continuă. Completaţi toate integramele din perioada 4-15 decembrie a.c. şi trimiteţi-le, împreună cu un (singur) talon de concurs, pe care îl găsiţi alături, pe adresa JURNAL ARĂDEAN (str. Poetului nr. 1C sau B-dul Revoluţiei nr. 81), până în data de 21 decembrie a.c. Plicurile cu cele 12 integrame completate şi talonul de concurs aferent, completat la toate rubricile, pot fi depuse şi direct la sediul Redacţiei. În urma unei extrageri care va avea loc în data de 22 decembrie a.c., cel mai norocos fidel al integramelor va câştiga un obiect de uz casnic. Extragerea va avea loc în prezenţa unei comisii. La acest concurs nu pot participa angajaţii Inform Media şi nici rudele acestora de gradele I şi II.

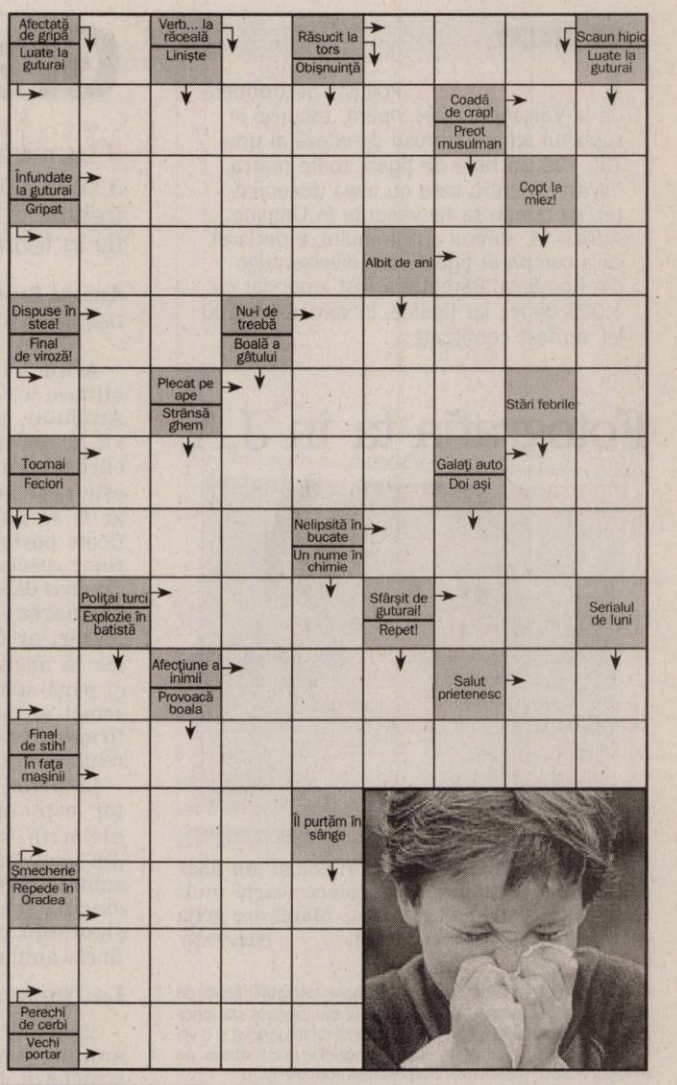

Soluţia integramei din numărul precedent: G – U – D – V – FEBRUARIE – MIZA – ACT – TEPI – ATE – NETEDA – B – VID – AJ – CI – A – AA – UTIL – NC – TANGOU – ADANC – RN – USUC – TOBA – NO – TATAR – OI – ME – CRIN – CIORI – IBIS

Nume.....Prenume.....
Adresa.....
Tel.....Localitatea.....
Sunteţi abonat la Jurnalul arădean? DA ☐ NU ☐

RETETA ZILEI

Ananas caramelizat

Ingrediente: 1 ananas bine copt, miere de albine, scorţişoară, frişcă.

Mod de preparare: Curăţăm ananasul de coajă. Îl tăiem în patru şi îi scoatem cotorul. Le aşezăm într-o farfurie şi adăugăm miere cât vrem noi. Presărăm şi puţină scorţişoară, pentru un gust şi mai bun. Acoperim cu o folie şi dăm la rece să se marineze. Eu am lăsat jumătate de oră. Cât stă la rece, batem nişte frişcă lichidă pe care o îndulcim cu miere. Ungem grill-ul cu două picături de ulei, îl ungem bine şi frigem ananasul. Nu prea mult câteva minute. Din când în când îl mai stropim cu zeama care a lăsat în castron, până prinde o culoare frumoasă. Serviţi-l imediat cu un smoc de frişcă lângă. Poftă bună!

ARAD ONLINE **aradon.ro**
Pentru mai multe reţete: http:/www.culinar.ro

CITIRE APOMETRE

• **Vineri 11 decembrie 2009.** Cartierul Sânicolaul Mic - I. Fătu, Coasei, Frunzei, Tulnic, Ştefan Zarie, Frumoasa, Iasomiei, Brânduşei, Panselei, Căpşunilor, cartierul Micălaca - Luncii, Cerbului, Poiana, cartierul Grădişte - C. Negruzzi, A. Ivireanu, P. Rareş, Comunarzilor, Ardealului, Iancu Jianu, Milcov, D. Cantemir, Toporaş, Arcaşilor, cartierul Poltura - Poetului, Turdei, Jiului, Oltului, Retezat, cartierul Gai - M. Manole, Sulfinei, Cameliei, Izvor, S. Preda, Dima, Greierilor, Curcubeului, Graurilor, R. Negru, Cosminului, Câmpurilor, cartierul Bujac - Ţichindeal, Ulpiu, Alunului, Zânelor, Nădejde, Emilian, Lucian, A. Pumnul, Năsăud, Teuz, Buziaş, Mircea Vodă, Ulmului, Independenţei, Suceava, Păltiniş, Gloriei, Solomon, Orfeu, Măgurei, Caisului, Macedoniei, Diana, Prometeu, Letiţia, Aviaţiei, cartierul Pârneava - Ciorogariu fără soţ, Oituz, cartierul Drăgăşani - E. Gârleanu, Minervei, Clopoţeilor, zona Centru - Crişan, Ghiba Birta, Ştefan Augustin Doinaş, I. Marşieu, B. Bela.

PROGRAME TV

TVR 1

07:00 Telejurnal.
07:30 SuperFotbal. UEFA Champions League (r)
08:00 Trezirea la apel! (I)
09:00 Telejurnal
09:15 Trezirea la apel! (II)
10:10 Don Juan îndrăgostit
11:15 Fotbal UEFA Champions League. (r)
12:50 Amintiri din istorie
13:00 Studio. Campionatul Mondial de Handbal Feminin
13:10 Campionatul Mondial de Handbal Feminin Norvegia - România
14:45 Studio. Campionatul Mondial de Handbal Feminin
15:00 Telejurnal. Sport
15:30 Akzente
17:10 Furtună la palat. (s)
18:20 Interes general
19:00 SuperFotbal. UEFA Champions League
19:20 Tragerile Jocker, Loto 5 /40, Loto 6/49 şi Noroc
19:40 Sport
20:00 Telejurnal. Meteo
21:10 Editie specială. Transmisiune directă
22:25 Ochiul magic. Realitatea filtrată de obiectivul camerei de luat vederi
23:00 Dr House. (s) Cu: Hugh Laurie, Lisa Edelstein, Omar Epps. Regia David Shore
24:00 Amintiri din istorie. (s)
00:05 Telejurnal. Sport Meteo
00:20 Interzis FM. Vezi muzici ce nu auzi la radio. O întâlnire muzicală în care chitara este personajul pricipal. Ii dau viaţă A.G. Weinberger şi trupa sa în seria integrală de concerte Interzis FM.
01:10 Interes general. (r)
01:55 Cântecul amintirii...

PRO TV

07:00 Ştirile Pro Tv.
10:15 Jurăminte fatale. (r)
12:00 Tânăr şi neliniştit., ep. 3632 (r) Cu zeci de premii, cu actori ce îşi trăiesc viaţa pe platourile de filmare, identificându-se cu personajele, cu căsătorii, divorţuri ca-n filmele care se respectă, cu controverse ce-i uimesc chiar şi pe cei mai mari admiratori,"Tânăr şi neliniştit" continuă să reprezinte un miracol, un univers care a cuprins şi a cucerit milioane de telespectatori.
13:00 Ştirile Pro Tv. 13:45 Zâmbete într-o pastilă
14:15 Oră de vârf. (r) Moş Crăciun există!
16:00 Tânăr şi neliniştit. ep. 3633
17:00 Ştirile Pro Tv. Vremea
17:45 Happy Hour
19:00 Ştirile Pro Tv. Sport
20:30 Triplu X 2. (acţiune, SUA 2005) Regie: Lee Tamahori
22:15 State de România., ep. 39 Sport
23:30 Ştirile Pro Tv
00:00 CSI Miami
01:00 Triplu X 2. (r)
03:00 Ştirile Pro Tv. (r)
04:15 State de România. (r)
06:00 Happy Hour. (r) O oră de veselie cu muzică live, dans, poveşti de viaţă deosebite, interviuri cu cele mai mediatizate vedete ale momentului, informaţii în premieră, dar şi întâmplări impresionante care se vor petrece chiar în studio, sub ochii telespectatorilor, acestea sunt doar câteva dintre ingredientele „Happy Hour".

ANTENA 1

06:00 Observator
08:00 Matinal: 'Neatza
10:00 În gura presei
11:00 Întâmplări hazlii
12:00 Muzica e viaţa mea. (r)
13:00 Observator
14:00 Familia Bundy. Faimoasă şi dusă cu sorcova. Aşa s-ar putea rezuma Familia Bundy, una total ţăcănită în care doar câinele are capul pe umeri. Tatăl este leneş, obsedat de decolteuri şi de fotbal american şi trăieşte de pe urmele de pantofi ale altora. Mama este o cheltuitoare fără margini şi o calamitate în bucătarie. Fiica este blondă, bine structurată, dar cu un IQ subţire rău. F
14:30 Te pui cu blondele? (r)
16:00 Observator
17:00 Acces Direct
19:00 Observator. Sport
20:30 Să te prezint părinţilor
22:00 Bun de cinste
23:00 Observator. Sport 23:45 Un Show Păcătos
01:00 Familia Bundy. (r)
01:30 Observator. (r)
02:15 Casa blestemată. (thriller, SUA 2003) Cu: William Baldwin, Jodi Lyn O'Keefe. Tatal lui Will tocmai a murit, lasand drept mostenire o proprietate nelocuita de pe o insula aflata pe coasta Scotiei. Will este psihiatru, iar sora lui sufera de depresie acuta. La varsta de cinci ani ea si-a vazut mama arzand de vie si de atunci e sub medicamentatie, dar, desi internata intr-un ospiciu, tratamentele specializate nu au nici un efect asupra starii ei.

HBO

07:45 Fiecare vede altceva. Acţiune, SUA, 2008. Cu: Dennis Quaid, Matthew Fox, Forest Whitaker, Sigourney Weaver, William Hurt
09:15 Familia Savage. Dramă, SUA, 2007. Cu: Laura Linney, Philip Seymour Hoffman
11:05 O altă Cenuşăreasă modernă. Comedie, SUA, 2008. Cu: Selena Gomez, Andrew Seeley
12:35 Filme şi vedete
13:00 Coşmarul din casa de vis. Comedie, Italia, 2007. Cu: Claudia Gerini, Luca Lionello
14:30 Război interstelar. Acţiune, SUA, 1999. Cu: Freddie Prinze Jr., Saffron Burrows
16:10 007 - Partea lui de consolare. Acţiune, Marea Britanie, 2008. Cu: Daniel Craig, Olga Kurylenko
17:55 21. Thriller, SUA, 2008. Cu: Jim Sturgess, Kevin Spacey
20:00 Acasă de Crăciun. Dramă, SUA, 2007. Regia: Preston A. Whitmore Ii. Cu: Delroy Lindo, Idris Elba, Loretta Devine, Chris Brown, Regina King
22:00 Dispărută fără urmă. Dramă, SUA, 2007. Regia: Ben Affleck. Cu: Casey Affleck, Michelle Monaghan, Morgan Freeman, Ed Harris, John Ashton
23:50 Dragostea în vremea holerei. Dramă, SUA, 2007. Cu: Javier Bardem, Giovanna Mezzogiorno, Benjamin Bratt, Catalina Sandino Moreno, Hector Elizondo
02:05 Sweeney Todd: Bărbierul diabolic din Fleet Street. Thriller, SUA, 2007. Regia: Tim Burton.

TVR 2

09:30 Atenţie... copii (r) 10:10 Întâlnire pe 2 11:30 Telejurnal Ştiri Sport 12:00 Bazar (r) 12:30 Telejurnal 12:45 Elisa (s) 13:45 Călător prin lume (doc.) 14:30 Tribuna partidelor parlamentare 15:00 Împreună în Europa! Szieszta 16:00 Carabinieri (s) 17:00 Umbre ale trecutului 17:30 Oraşele lumii (r) 18:00 Jurnalul Euronews pentru România 18:20 Fotbal: VfB Stuttgart – Unirea Urziceni, meci din Faza grupelor a UEFA Champions League. 19:20 Handbal: Norvegia - România, meci de calificare

AXN

07:00 Crezi că ştii să dansezi? III 07:55 Zoom 08:00 Joan din Arcadia II Dramă, SUA, 2004 09:00 Dispăruţi III Polităst, SUA, 2005. 10:00 Sue Thomas II Polităst, SUA, 2003. Cu: Deanne Bray 10:55 Zoom 11:00 Mesaje de dincolo III Dramă, SUA, 2007. 12:00 Joan din Arcadia II 13:00 Dispăruţi III 14:00 Stargate: Atlantis II 15:00 Stargate: Atlantis II 16:00 Crezi că ştii să dansezi? III 16:55 Zoom 17:00 Joan din Arcadia II 18:00 Mesaje de dincolo III 19:00 Stargate: Atlantis II 20:00 Stargate

CINEMAX

07:00 Nopţile cu lună plină. Cea de-a patra povestea a lui Eric Rohmer începe cu un proverb: „Cel care are două femei, îşi va pierde sufletul. Cel care are două îşi va pierde mintile". 08:35 Marea evadare 11:25 Doctor Jivago 14:30 53 de zile de iarnă 16:00 În căutarea leacului 17:35 Fericire 19:25 Întârziaţi la cină 21:00 Ultima noapte senină 22:45 Interviu 00:10 Educaţia lui Charlie Banks 01:50 Încrucişarea 03:30 Drum fără întoarcere 05:05 Chattahoochee.

PRIMA TV

07:00 Dragoste in stil indian - telenovela, India 07:30 Flash Gordon (r) 08:20 Sport cu Florentina 09:00 Alba ca zapada - desene animate (r) 10:00 Frumoasa si bestia - desene animate (r) 11:30 Flash Gordon - serial actiune, SUA 12:30 Teleshopping 13:00 Camera de ras 13:30 Teleshopping 14:00 Piedone in Egipt (r) 16:00 Cireasa de pe tort (r) 17:00 Trasnitii (r) 18:00 Focus 18 19:00 Focus Sport 19:30 Cireasa de pe tort 20:30 Mobilul-reality-show 21:30 Focus monden (r) 22:15 Trasnitii

PRO CINEMA

08:00 Din culisele Hollywood-ului (s) 08:30 Doamna din Shanghai (r) 10:15 Teleshopping 10:30 Paza de coastă (r) 11:30 Happy Hour (redifuzare) 13:00 Teo (r) 14:15 Dădaca (s) (r) 14:45 Din culisele Hollywood-ului (s) 15:30 Bau Bau: Greşeli din lumea filmului (s) 15:45 Seinfeld (r) 16:45 Dădaca (s) 17:15 Hibernatus (comedie, Franţa / Italia, 1969) 19:00 Paza de coastă (s) 20:00 Expertul (s) 21:00 Seinfeld (s) 22:00 Vecinul meu terorist (thriller, UK)

ANTENA 2

07:15 Vorbe grele (r) 09:00 Azi in trecut 09:05 Rai da' buni (r) 11:15 It's show time (r) 11:30 Celebri sau nu la Mihaela Tatu (r) 13:00 Agentul VIP (r) 15:00 Traieste Sanatos 16:45 Adevar sau baliverne 18:00 Celebri sau nu la Mihaela Tatu 19:10 It' s show time (emisiune prezentata de Oana Mares) 19:30 Rai da' buni 20:45 La Tinta 21:00 Vorbe grele 22:00 Agentul VIP (emisiune prezentata de Cristian Brancu) 23:30 It' s show time (r) 23:45 Rai da' buni (r) 01:00 Vorbe grele (r)

ACASĂ

05:30 Paradisul blestemat (r) (s) 07:30 În numele iubirii (r) (s) 08:30 Dona Barbara (r) (s) 09:45 Celebritate (s) 11:00 Tequila cu suflet de femeie (s) 12:15 Războinarea Victoriei (s) 13:45 Aniela (r) (s) 15:15 Reţeta de ACASĂ 15:30 Paradisul blestemat (s) 16:25 Vremea de ACASĂ 16:30 Paradisul blestemat (s) 17:30 Poveştiri adevărate - emisiune cu poveşti reale despre viaţă 18:30 În numele iubirii (s) 19:30 Dona Barbara (s) 20:30 Aniela (s) 22:00 Fără sâni nu există Paradis (s) 23:00 Poveştiri de noapte – emisiune

B1

07:00 710 (matinal) cu Irene Pîrvu şi Alexandru Conovaru, rubrica mondenă cu Luminiţa Nicole Anghel 10:00 Naşul (r) 12:00 ŞTIRI cu Ioana Reit 12:30 Teleshopping 13:30 Euromaxx 14:00 EVENIMENTELE ZILEI moderator Alina Stancu. Invitaţi permanenţi: Mircea Marian şi Horia Ghibuţiu 18:00 6! VINE PRESA cu Livia Dilă şi Mbela Nzuzi, monden Roxana Iliescu, sport Dan Dumitrescu 20:00 NAŞUL realizator Radu Moraru (în direct) 00:00 6! Vine Presa (r) 01:40 Videoclipuri

HALLMARK

08:00 Războiul Lui Foyle 10:00 Tărâmul vrăjit 12:00 Fiicele lui McLeod VIII 14:00 Războiul Lui Foyle 16:00 Tărâmul vrăjit 19:00 Jordan 20:00 La limită 22:00 Intuiţie de mamă. Emilie Janzen a avut întotdeauna o intuiţie ieşită din comun şi talentul de a descoperi adevărul în oameni. Cu toate acestea, Emilie nu a putut anticipa dispariţia fiicei ei în vârstă de 16 ani, Lori. Viziuni cu răpirea fiicei ei încep să o bântuie pe Emilie, ea "primind" totodată indicii care o vor conduce la locul unde fiica ei este închisă.

ANTENA 3

06:00 Ştiri 07:00 Ştiri 07:05 În gura presei cu Mircea Badea (r) 08:00 Ştiri 08:15 Revista presei 09:00 Ştiri 10:00 Ştiri 11:00 Ştiri 12:00 Ştiri 13:00 Ediţia de prânz 14:00 Ştiri 15:00 Ediţia de prânz 16:00 Ştiri 16:05 La ordinea zilei cu Dana Grecu şi Radu Tudor 17:00 Ştiri 17:10 La ordinea zilei cu Dana Grecu şi Radu Tudor 18:00 Ştiri 19:00 Ştiri 19:10 Bizbazar cu Moise Guran 20:00 Ştiri 20:10 Ştirea zilei cu Gabriela Vrânceanu Firea 21:00 Ştiri 21:30 Sinteza zilei cu Mihai Gâdea 23:00 Ştiri

B1

07:00 710 (matinal) cu Irene Pîrvu şi Alexandru Conovaru, rubrica mondenă cu Luminiţa Nicole Anghel 10:00 Naşul (r) 12:00 ŞTIRI cu Ioana Reit 12:30 Teleshopping 13:30 Euromaxx 14:00 EVENIMENTELE ZILEI moderator Alina Stancu. Invitaţi permanenţi: Mircea Marian şi Horia Ghibuţiu 18:00 6! VINE PRESA cu Livia Dilă şi Mbela Nzuzi, monden Roxana Iliescu, sport Dan Dumitrescu 20:00 NAŞUL realizator Radu Moraru (în direct) 00:00 6! Vine Presa (r) 01:40 Videoclipuri

M1

06:45 Ştiri 06:50 Dimineaţa 10:00 Perla Africii 10:55 Living 11:50 Vecinii 13:01 Ştiri, sport 13:30 Carpaţi Expres 14:00 Perla Africii 14:50 Slovenski Utrinki 15:20 Împreună 16:25 Magazin de reabilitare 16:55 Extra 17:20 Prisma 17:40 Ştiri 18:00 Snowy River 18:50 Ceaiul de la ora 6 20:00 Poveşti din Paris 20:30 Ştiri, sport 21:10 Punctul de vedere 22:05 Unda starurilor

Nu ne asumăm răspunderea pentru modificările survenite în programe.

DISCOVERY

10:00 Curse 11:00 Echipa de revizie 12:00 În viteza a cincea 13:00 Cum se fabrică? 14:00 Vânătorii de mituri 15:00 Proiecte de vis 16:00 Miami Ink – Arta tatuajelor 17:00 Echipa de revizie 18:00 În viteza a cincea 19:00 Cum se fabrică? 20:00 Tehnici esenţiale de supravieţuire 21:00 Eroi adevăraţi 22:00 La un pas de moarte 23:00 Probleme în paradis 00:00 Tehnologie extremă 01:00 Tehnici esenţiale de supravieţuire. Bear Grylls străbate globul, dezvăluindune tehnici de supravieţuire...

PE SCURT

• Linia verde. Cei care, în calitate de consumatori, vor să adreseze reclamaţii legate de calitatea unui produs sau a unui serviciu pot apela gratuit Protecţia consumatorului la telefonul 0800 080 999.

ACCENTE

În PSD şi PNL se ascut săbiile

TRISTAN MIHUŢA
tristan.mihuta@informmedia.ro

Inevitabil, partidele care au pierdut în alegeri vor suferi seisme care le vor reteza vârfurile. Mircea Geoană se mai ţine în funcţie de un fir de aţă. Aţă slabă, uzată. Când sesizarea privind fraudarea alegerilor va fi respinsă, aţa se va rupe iar prăbuşirea sa va fi inevitabilă. Sigur, Geoană ar putea ieşi din scenă de bunăvoie - prezentându-şi demisia din funcţia de preşedinte. N-ar fi o ieşire onorabilă, având în vedere maniera jalnică în care s-a prezentat în cursa prezidenţială, dar ar evita momentul penibil în care va fi alungat cu pietre. Pe de altă parte, Geoană însuşi declara, în pragul campaniei electorale, că va depune mandatul de lider al PSD în cazul înfrângerii la prezidenţiale. Are ocazia să se ţină de cuvânt.

Nici Crin Antonescu nu se simte prea bine. Bătrânul lup Tăriceanu simte miros de sânge şi se pregăteşte să-l răpună pe cel care l-a răsturnat din fotoliul de preşedinte al PNL. Mai mult, după ce a probat virtutea răbdării, Tăriceanu urmăreşte să-l plesnească şi pe Dinu Patriciu, pentru că l-a abandonat în favoarea lui Crin Antonescu. Ca să lovească doi deodată, Tăriceanu este capabil să bată palma cu duşmanul (Traian Băsescu) şi să aţâţe în sânul partidului pofta de putere, şansa de-a pătrunde în cămara cu bunătăţi a statului. Este greu să reziştI ispitei în numele unor principii. Mulţimea va voi la guvernare, iar Antonescu şi alţi doi-trei fideli lui ar putea rămâne cu principiile, dar la marginea partidului, nu la vârful său.

Sigur, Antonescu are şi opţiunea de a-l înfrnge pe Tăriceanu cu armele acestuia, acceptând intrarea la guvernare, ceea ce ar însemna să-i ia lui Tăriceanu jucăria. Sunt însă şi oameni care dau totul pentru un principiu, iar Crin Antonescu ar putea fi unul dintre aceia. Întrebarea pe care mi-o pun este una serioasă: a sacrifica totul, soarta proprie, poate şi soarta partidului pentru a fi fidel unui principiu este semn de virtute ori un semn de inabilitate politică? Pentru că în politică, în politica noastră cu atât mai mult, principiile, consecvenţa, onoarea pentru cuvântul dat nu sunt cărţi câştigătoare. Dimpotrivă. Dacă se îndoieşte cineva, îl aduc drept probă pe câştigătorul Traian Băsescu.

Cercetaţi pentru lovituri şi „gazare"

■ Jandarmii care au lovit şi gazat spectatorii de pe stadionul UTA vor fi cercetaţi de o comisie a IGJ.

Arad (A.G.) - Inspectoratul General al Jandarmeriei (IGJ) a hotărât înfiinţarea unei comisii care să ancheteze evenimentele petrecute la finalul meciului de fotbal UTA-Gaz Metan CFR Craiova. Pe 5 decembrie, la câteva minute după fluierul de final al arbitrului, s-a pornit o altercaţie generală între jandarmi şi suporterii arădeni. Mai mulţi fani UTA au acuzat faptul că oamenii legii i-au lovit şi i-au „gazat" cu spray-uri lacrimogene fără motive întemeiate. „Inspectorul general al Jandarmeriei a dispus constituirea unei comisii care să ancheteze împrejurările care au favorizat producerea acestor incidente şi gradul de vinovăţie al celor implicaţi", se menţionează într-un comunicat dat publicităţii de către IGJ.

Mai mult, conducerea Jandarmeriei Române anunţă faptul că această comisie „va manifesta toleranţă zero pentru orice încălcare a legilor şi regulamentelor interne de către jandarmi, indiferent de funcţia pe care o ocupă. IGJ va sancţiona, conform normelor legale, orice abuz săvârşit în îndeplinirea sarcinilor de serviciu". Din declaraţiile lui Marius Teodorescu, şeful Serviciului Informare şi Relaţii Publice din Jandarmeria Română, membrii comisiei vor fi stabiliţi în această săptămână. Aceştia vor veni la Arad pentru a cerceta modul în care au acţionat jandarmii şi legalitatea intervenţiei lor.

„Comisia va sta de vorbă cu fiecare jandarm în parte urmând ca, în funcţie de gradul de implicare şi de legalitatea măsurilor luate, jandarmii arădeni să se supună deciziilor luate de membrii comisiei", a mai spus Teodorescu.

Jandarmii vor fi cercetaţi pentru intervenţia lor brutală (Foto V.O.)

JURNAL VĂ ÎNTREABĂ: *Anul acesta, veţi tăia porc de Crăciun?*

STELIAN PAUL: Am crescut doi porci pe care am să-i tai de sărbători.

ILIANA COCIC: Probabil îmi voi cumpăra de la alimentară la kilogram.

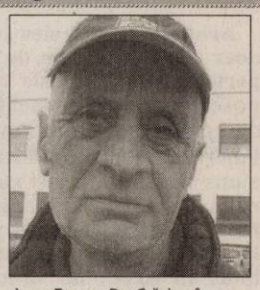

IOAN FRENCI: De Crăciun în America este foarte frumos.

LUDOVIC KIŞO: Românii din ziua de astăzi nu prea îşi permit să cumpere porc.

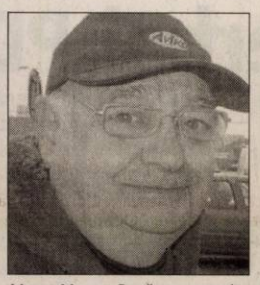

VASILE VLAGA: Dacă am muncit o viaţă, trebuie să ne permitem un trai decent.

ERZILIA RUS: Sunt arădeni care n-au grijă de bani şi nu-şi permit un porc de Crăciun.

„Da, am crescut doi porci pe care am să-i tai de sărbători. Unul am să-l ţin pentru noi, iar al doilea am să-l duc la copii", punctează **Stelian Paul**. Unii vor avea un meniu mai dietetic. „Nu, eventual îl voi tăia de pe listă. Soţul meu este bolnav şi ţine regim, iar pentru cât voi mânca eu, n-are sens să tăiem un porc întreg. Probabil, îmi voi cumpăra de la alimentară, la kilogram", precizează **Iliana Cocic**. Şi alţii preferă să cumpere carne gata tăiată. „De câţiva ani, am domiciliul în Statele Unite şi n-am crescut porc în România, prefer să cumpăr carnea gata preparată. De Crăciun, în America este foarte frumos, doar că românii sunt mai reci", consideră **Ioan Frenci**. Majoritatea sunt de părere că este mai rentabil să cumpere carne decât porcul întreg. „Nu, pentru că am găsit carne mai ieftină şi-am făcut cârnaţi. Românii din ziua de astăzi nu prea îşi permit să cumpere porc", susţine **Ludovic Kişo**. Sunt arădeni care s-ar putea să-l taie de pe listă. „Nu ştiu, am să-l tai ori de pe listă, ori în realitate, depinde de preţ. Sunt bunic, iar de sărbători voi fi de servici, voi sta acasă cu nepotul", menţionează **Vasile Vlaga**. Unele voci spun că vor tăia porcul de Crăciun. „Da, stau la casă şi voi tăia porc. Sunt arădeni care n-au grijă de bani şi nu-şi permit un porc de Crăciun", afirmă **Erzilia Rus**.

Zacusca Party

Arad (M.A.) - Prima ediţie a avut loc în 2000, când un cuplu de tineri profesori americani care predau la International Language Centre ILC s-au „amorezat" gustativ de zacusca românească şi au venit cu ideea de a organiza o zi a degustării zacuştei în fiecare an. Aşa s-a născut Zacusa Party (foto). Anul acesta a fost a noua ediţie. Cursanţi, profesori şi invitaţii lor se reunesc la ILC pentru a degusta din borcanele pline de zacuscă din cămara lor. La fiecare ediţie, se constituie un juriu format din 5 persoane cu un stomac de nădejde care degustă din borcanele etalate cu atenţie de organizatori. Premiul „Cea mai bună zacuscă a anului" se acordă dupa sesiunea de degustare şi evident după deliberarea juriului şi constă într-un curs gratuit de limba străină la alegere (engleza, germana, italiana, spaniola). Concursul este urmat de o petrecere cu karaoke şi muzica bună a anilor 80.

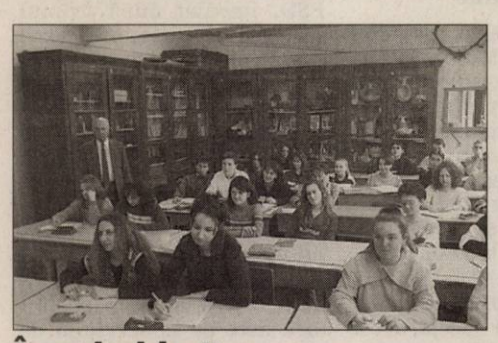

Înscrieri la Bac

Arad (M.A.) - Peste o lună, elevii din clasele a XII- a vor începe primele probe ale bacalaureatului. E vorba de noile examene de competenţă, primul fiind cel de evaluare a competenţelor lingvistice de comunicare orală în limba română, în perioada 13-15 ianuarie, urmat, în perioada 18-29 ianuarie, de cel al competenţelor digitale. Înscrierea a început deja în unele şcoli, chiar dacă oficial perioada de înscriere e între 14-18 decembrie. Ministerul de resort a permis acest lucru, deoarece majoritatea şcolilor vor fi în vacanţă exact în săptămâna respectivă. Tot acum trebuie să se înscrie şi cei care au absolvit anul trecut sau în alţi ani dar nu şi-au susţinut examenul de Bac.

Alpha Anniversary
Depozit la termen

La Alpha Bank credem în folosirea responsabilă a banilor. De aceea am creat, cu ocazia aniversării a 15 ani alături de voi, noul depozit la termen Alpha Anniversary. Pentru ca şi tu să poţi fi de 2Xcâştigător, beneficiezi de dobândă avantajoasă de la Alpha Bank şi poţi câştiga multe premii. Depozitul aniversar poate fi constituit în lei, euro sau USD. Dobânda este fixă până la scadenţa depozitului, urmând ca la reînnoire să fie aplicate dobânzile în vigoare. În plus, ai multe alte beneficii suplimentare. Ai un cont curent deschis pe numele tău, iar astfel poţi beneficia de 0% comision pentru retragerea şi depunerea de numerar şi de niciun comision pentru administrarea contului curent. Mai primeşti şi un AlphaCard Visa Electron fără taxă de emitere şi de administrare pentru primul an. Te bucuri de acces gratuit la Alpha Click, serviciul de Internet Banking prin care poţi efectua toate operaţiunile bancare, de oriunde din lume şi oricând. Beneficiezi de reduceri şi facilităţi la magazinele partenere prin intermediul Alpha Club, card netranzacţional pe care îl primeşti gratuit dacă suma depozitelor tale la Alpha Bank este de minimum 10.000 euro (sau echivalent).

Sărbătoarea continuă!

Până pe 15 ianuarie 2010, te poţi bucura de:

■ dobândă avantajoasă

■ multe premii

Depozitul pe termen de 15 săptămâni.

La Alpha Bank credem în folosirea responsabilă a banilor. De aceea am creat, cu ocazia aniversării a 15 ani alături de voi, noul depozit la termen Alpha Anniversary. Pentru ca şi tu să poţi fi de 2Xcâştigător, beneficiezi de dobândă avantajoasă de la Alpha Bank şi poţi câştiga multe premii. Depozitul aniversar poate fi constituit în lei, euro sau USD. Dobânda este fixă până la scadenţa depozitului, urmând ca la reînnoire să fie aplicate dobânzile în vigoare. În plus, ai multe alte beneficii suplimentare. Ai un cont curent deschis pe numele tău, iar astfel poţi beneficia de 0% comision pentru retragerea şi depunerea de numerar şi de niciun comision pentru administrarea contului curent. Mai primeşti şi un AlphaCard Visa Electron fără taxă de emitere şi de administrare pentru primul an. Te bucuri de acces gratuit la Alpha Click, serviciul de Internet Banking prin care poţi efectua toate operaţiunile bancare, de oriunde din lume şi oricând. Beneficiezi de reduceri şi facilităţi la magazinele partenere prin intermediul Alpha Club, card netranzacţional pe care îl primeşti gratuit dacă suma depozitelor tale la Alpha Bank este de minimum 10.000 euro (sau echivalent).

ALPHA BANK 15 ani în România

08008 ALPHA (08008 25742), www.alphabank.ro

RECLAMĂ

PE SCURT

● **Istorie.** Marius Lazăr este de părere că Traian Băsescu, dacă va fi validat, va trebui să ţină cont de majoritatea PSD-PNL-UDMR şi să desemneze un premier acceptat de aceasta. „Dacă nu vrea să intre în istorie ca un Hugo Chavez, va trebui să îmbrace haina de preşedinte democratic, al unei ţări democratice, să ţină cont de majoritate".

Din dosarul cu „probe"

Arad (S.T.) - Marius Lazăr a punctat câteva dintre sesizările PSD Arad, introduse ca „probe" în dosarul de contestare a alegerilor.

*Cel puţin 30 de persoane au refuzat să primească plicul cu scrisoarea preşedintelui Băsescu, însoţită de o sumă de bani. *Mai multe persoane din Arad, cum ar fi d-l Fitz sau Virgil Florea, au cerut sprijinul PSD, pentru a afla dacă nu cumva în locul rudelor lor, aflate în străinătate, a votat altcineva. Drept urmare, PSD a solicitat BEJ listele electorale permanente.* Nereguli legate de modul în care au fost solicitate urnele mobile: d-na Gang, din Aurel Vlaicu, spune că i s-a comunicat că urna mobilă va veni- ca o persoană de 87 de ani, imobilizată la pat, să poată vota - doar dacă va vota cu Traian Băsescu* Preşedintele PSD Felnac, Ioan Maliţa, a primit - se pare că de la primarul PD-L- un pachet cu însemnele electorale ale PD-L, în care erau un lacăt şi o cheie, ca un mesaj că PD-L a câştigat şi îi va închide firma pe care o are.

Citrice Sezonul rece este cu siguranţă pe placul vânzătorilor de citrice, arădenii fiind conştienţi de beneficiile portocalelor, lămâilor sau grepfruiturilor. (Foto: A.P.)

Dreptul la cuvânt

Arad (S.T.) - Preşedintele PSD Arad, Marius Lazăr, a declarat că Gheorghe Falcă ar fi recunoscut că la alegerile parlamentare i-a „furat" pe PSD-işti.

Cuvântul lui Lazăr...

„Anul acesta, prin februarie, când eram la discuţii pentru construcţia parteneriatului local, Gheorghe Falcă m-a întrebat dacă ştiu în câte locuri m-a furat pe Valea Mureşului. I-am spus că în cinci locuri, iar el mi-a răspuns „habar nu ai, în 15". Nu am vrut să spun atunci, pentru că am dorit să realizăm parteneriatul. Nu am spus-o nici în campania electorală, pentru că nu recurg la atacuri la persoană, dar acum trebuia să o spun, pentru că e vorba de fraudă. Sigur, nu am dovezi, e vorba doar despre cuvântul meu contra cuvântului lui".

...Cuvântul lui Falcă

„În Arad, cuvântul lui Lazăr este cunoscut. A spus că dacă nu ia 35% în primul tur pentru Geoană, îşi dă demisia. Nu şi-a dat-o. A spus că PD-L a închiriat autocare, să ducă oameni la vot în Ungaria, a mintit. Concluzia : Lazăr nu are cuvânt şi, ca urmare, nu are nici dreptul la cuvânt".

Tăierea panglicii, un moment semnificativ pentru evoluţia unui tânăr investitor (Foto: A.P.)

Viţeii, principala atracţie (Foto: A.P.)

Fermier la 19 ani!

Elevul Alexandru Tăşedan este un exemplu de curaj şi iniţiativă pentru generaţia tânără.

ANDREEA PINTEA
andreea.pintea@informmedia.ro

Arad - Este încă elev şi are doar 19 ani, dar, pe de altă parte, Alexandru este recunoscut printre crescătorii de bovine din Arad. Poveste tânărului fermier arădean a ajuns ieri la un punct culminant, marcat prin inaugurarea propriei ferme, deschisă la Curtici. „Am crescut la bloc, în Arad, iar datorită bunicilor mei am dobândit dragostea pentru animale, în special pentru vaca de lapte şi de la o pasiune am ajuns la o afacere", ne explică emoţionat Alexandru.

Mulţumim Tatălui Ceresc că avem un nepoţel foarte harnic, bun şi Dumnezeu să-i deie tot atât de multă putere de muncă
FLOARE TĂŞEDAN, BUNICA

Sprijinul familiei, dar şi dedicarea sa pentru creşterea animalelor a făcut ca acum efectivul fermei sale să numere 35 de capete, dintre care 15 sunt vaci cu lactaţie. Inaugurarea de ieri a fost făcută în prezenţa viceprimarului din Curtici, Petru Miloacă, dar şi a preşedintelui Camerei de Comerţ, Industrie şi Agricultură Arad, Nicolae Băcanu - recunoscut şi el pentru ferma de bovine ce o deţine.

În prezent, ferma lui Alexandru Tăşedan este populată în procent de 40%, urmând ca anul viitor să se acopere până la 100%. „Investiţia de până acum se ridică la aproximativ 200 de mii de euro, ceea ce include modernizarea grajdurilor, cumpărarea utilajelor de muls, dar şi a materialului biologic - junincile. Anul viitor intenţionez să accesez şi fonduri europene, în mod speciale cele dedicate instalării tinerilor fermieri", ne-a mai mărturisit Alexandru.

Alexandru Tăşedan (Foto: A.P.)

Fondurile necesare unui asemenea proiect au fost adunate cu grijă ani de zile de către bunicii şi părinţii tânărului. „L-am ajutat şi întotdeuna vom fi lângă el să îl sprijinim", ne-a spus bunicul lui Alexandru Tăşedan.

aradon.ro
Aici pentru mai multe foto si video

Duel verbal PD-L-PSD, după război

Democrat-liberalii şi social democraţii arădeni continuă războiul şi după alegeri.

Arad (S.T.) - Contestarea rezultatul alegerilor din turul doi, pe motiv de fraudă, de către PSD, a prilejuit continuarea duelului verbal între organizaţiile locale ale PD-L şi PSD Arad. Democrat-liberalii i-au mobilizat, la o conferinţă de presă, pe parlamentarii Iustin Cionca, Claudia Boghicevici , Adrian Niţu şi Marius Gondor, pentru a „înfiera" acţiunea destabilizatoare a PSD, care nu are nicio şansă de izbândă, însă amână cu cel puţin o săptămână validarea alegerilor şi împietează asupra formării unui guvern care să dea ţării un buget şi să reia negocierile cu FMI, pentru ca România să primească următoarea tranşă de împrumut.

Războiul a trecut, trebuie să ne aşezăm la masa negocierilor
IUSTIN CIONCA

Marius Lazăr speră că Băsescu nu va fi validat

Clasa politică nu respectă statul

„Această mascaradă, cu fraudarea alegerilor, este de fapt o modalitate de a masca pierderea alegerilor. Dl. Geoană a pierdut alegerile pentru că nu a fost sincer cu electoratul, nici înainte de scrutin, nici după. A declarat că doreşte linişte pentru ţară, finalitatea crizei politice, pentru a depăşi criza economică. Acum, social-democraţii continuă criza politică, culmea, declanşată tot de ei", spune deputatul Iustin Cionca. În completare, deputatul Claudia Boghicevici consideră că „PSD nu respectă instituţiile statului. Au fost acuze grave, nefondate şi neprobate, în care au fost implicate instituţii ale statului. De fapt, actuala poziţie a liderilor PSD confirmă afirmaţiile lui Traian Băsescu în campanie: clasa politică nu respectă statul, instituţiile acestuia". De fapt, zice d-na deputat „singura neregulă semnalată de OSCE este izolarea mediatică la care a fost supus preşedintele Traian Băsescu".

Iustin Cionca este convins că vom avea rapid un guvern

A fost un gest de corectitudine

De cealaltă parte, preşedintele PSD Arad, Marius Lazăr, consideră că depunerea contestaţiei se impunea, ca un gest de corectitudine.

„PSD, în urma deciziei Comitetului Executiv, a depus o contestaţie privind fraudarea alegerilor şi cererea de reluare a turului doi, către Curtea Costituţională. Diferenţa de doar 70.000 de voturi ne-a obligat să facem acest lucru, ca un gest de corectitudine faţă de cele cinci milioane de români care l-au votat pe Mircea Geoană. Indiferent de rezultat, cetăţenii României trebuie să ştie dacă voturile lor s-au regăsit în urne. Am prezentat tone de dovezi concrete ale fraudei.

În Judeţul Arad am constatat mai multe nereguli, pornind de la chestiuni legate de cumpărarea voturilor. Din păcate, ne este mai greu să dovedim acest lucru, din moment ce oamenilor le este frică să declare ce li s-a întâmplat... Sunt şi alte sesizări, pe care le-am dus la Bucureşti şi, împreună cu cele din alte judeţe, au mers către Curtea Constituţională", a declarat Lazăr.

„Manualul de fraudă"

Acuzele de fraudă nu au curs doar spre PD-L, ci au existat, e drept, mai voalate, şi dinspre PD-l spre PSD. Deputatul Adrian Niţu a arătat din nou ziariştilor „manualul de fraudă" editat de către PSD, imediat după primul tur, inclusiv acel memmo al lui Geoană, în care se insista pe necesitatea „umflării" sondajelor la ieşirea de la urne, pentru ca pe baza acestora să poată fi dezvoltată teoria fraudării alegerilor de către PD-L. La rândul său, deputatul Marius Gondor s-a arătat mirat că PSD-iştii au putut verifica CNP-urile, deoarece acest lucru nu este posibil fără date de la serviciul de evidenţa populaţiei.

Crin, mandatat de PNL

Bucureşti (S.T.) - Ieri, Comitetul Executiv Naţional al PNL a aprobat decizia BPC de a-l mandata pe Crin Antonescu să poarte negocierile necesare cu partidele politice. Liderul PNL a exclus posibilitatea ca altcineva din partid să fie premier în locul său şi a precizat că este deschis inclusiv la discuţii pe tema formării unei majorităţi de guvernare inclusiv cu PD-L. Condiţiile sunt ca judecătorii Curţii Constituţionale să-şi dea verdictul pe tema noului mandat al lui Traian Băsescu, Liviu Negoiţă să-şi retragă mandatul de premier, iar viitorul guvern să nu fie o marionetă a preşedintelui. Prezent la lucrările Consiliului Naţional, alături de deputatul Mihai Calimente, preşedintele PNL Arad, Sever Jurcă, a declarat că organizaţia arădeană acordă, în continuare, credit şi sprijin preşedintelui partidului.

Clinica DIANTUS ESTETICA Arad
Cele mai moderne procedee laser la nivel mondial
● LIPOASPIRAŢIE LASER
● ÎNDEPĂRTAREA TATUAJELOR CU LASER
● TRATAMENTUL RIDURILOR PRIN INJECTARE CU ACID HIALURONIC
Nu necesită internare.
Informaţii tel: 0722/643336
web:www.diantus.ro
(H-612175)
RECLAMĂ

PE SCURT

● Contestă. Social-democratul Mircea Geoană, candidat la alegerile prezidenţiale de duminică din România şi care a contestat realegerea lui Traian Băsescu invocând „fraude masive", a declarat ieri că va accepta decizia justiţiei, oricare ar fi aceasta, relatează portalul Romandienews citând AFP. Sursa: NewsIn

Instrucţiuni

Bucureşti - MAE a transmis marţi seară instrucţiuni ca preşedinţii de secţii de votare din străinătate să trimită toate materialele electorale, inclusiv procesele verbale şi buletinele de vot, la Bucureşti în termen de 24 de ore, decizia fiind luată după consultarea cu BE pentru străinătate.

Sursa: NewsIn

Colaboratori

Sofia - Autorităţile de la Sofia au dat ieri publicităţii numele celor mai importanţi jurnalişti din presa scrisă bulgară care au fost colaboratori ai serviciului secret (DS) în timpul fostului regim comunist, relatează Sofia News Agency. Comisia pentru studierea dosarelor, care investighează legăturile personalităţilor publice cu serviciul secret al fostului regim comunist înainte de 1989, a verificat în total 328 de jurnalişti de la 20 de ziare din Bulgaria. Alţi 80 de jurnalişti, care s-au născut după 1973, nu au fost vizaţi de investigaţie.

Sursa: NewsIn

Scop: înfrângerea al-Qaida

Washington - Generalul american Stanley McChrystal, comandantul forţelor internaţionale din Afganistan, a declarat marţi, în timpul unei audieri în Senat, că găsirea liderului al-Qaida Osama ben Laden şi combaterea insurgenţei talibane sunt paşi necesari către câştigarea războiului din această ţară, potrivit CNN. Ben Laden este încă liber, la mai mult de opt ani de la atentatele din 11 septembrie 2001, şi se crede că se ascunde în zona tribală de la graniţa dintre Afganistan şi Pakistan. „Capturarea sau uciderea sa nu ar înfrânge al-Qaida, dar nu cred că putem înfrânge al-Qaida până când nu va fi capturat sau ucis", a declarat McChrystal în faţa Comisiei pentru servicii armate a Senatului.

Sursa: NewsIn

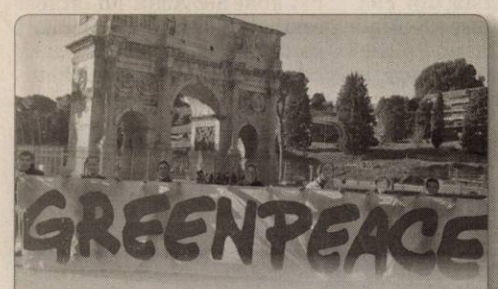

Miting Activişti Greenpeeace demonstrează în faţa Arcului lui Constantin din Roma, Italia. Opt activişti au urcat pe Colosseumul din Roma, Italia pentru a desfăşura un banner „Faceţi istorie acum!" în timpul mitingului. Demonstranţii au făcut apel la liderii prezenţi la Conferinţa ONU privind schimbările climatice de la Copenhaga, Danemarca pentru a finaliza acorduri de a reglementa efectul de seră. (Foto: EPA)

Participă la reuniunea CE

Bucureşti - Preşedintele Traian Băsescu va participa, azi şi mâine, la reuniunea Consiliului European de iarnă, desfăşurată la Bruxelles, prima întâlnire dintre şefii de stat şi de Guvern ai Uniunii Europene după intrarea în vigoare a Tratatului de la Lisabona. Şeful statului va participa, la Bruxelles, la reuniunea Consiliului European cu Preşedintele Parlamentului European, Jerzy Buzek. De asemenea, şeful statului se va număra, printre participanţii la dineul de lucru al şefilor de stat sau de Guvern, la care va fi prezent şi proaspăt alesul preşedinte al Consiliului European, fostul premier belgian Herman Van Rompuy.

Potrivit programului oficial remis presei de Administraţia Prezidenţială, preşedintele Traian Băsescu va participa mâine, de la ora 10.00, la a doua sesiune de lucru a Consiliului European, la finalul lucrărilor având programată o declaraţie de presă.

Sursa: NewsIn

Acord cu Rusia

■ Crowles: „Acesta este obiectivul nostru, să avem un tratat încheiat până la sfârşitul anului".

Washington - Statele Unite speră că un nou acord cu Rusia privind reducerea armamentului srategic va fi semnat până la sfârşitul anului, după ce START a expirat sâmbătă, a declarat marţi secretarul de stat adjunct Philip Crowley, citat de RIA Novosti.

Relansarea relaţiilor

„În timp ce vorbim, se lucrează din greu la Geneva pentru a încerca să obţinem acest lucru. Şi mai există unele aspecte tehnice pe care le parcurg echipele. Am făcut progrese şi sperăm, cu siguranţă. că putem trece linia de final până la sfârşitul anului", a spus Crowley.

În vară, preşedinţii rus şi american, Dimitri Medvedev şi Barack Obama, şi-au însărcinat delegaţiile „să facă tot posibilul" pentru a găsi până la 5 decembrie un nou acord privind Tratatul de reducere a armelor strategice (START 1), semnat în 1991, care a expirat sâmbătă.

Cele două părţi şi-au arătat optimismul de la summitul Medvedev-Obama, desfăşurat în iulie la Moscova. Două obiective au fost fixate atunci: o reducere cuprinsă între 1.500 şi 1.675 a numărului de focoase nucleare (faţă de 2.200 minimum, cât era prevăzut în tratatul START - n.r.) şi o diminuare cuprinsă între 500 şi 1.100 a numărului de vectori nucleari (rachete intercontinentale, submarine şi bombardiere strategice).

Semnarea unui nou acord va marca simbolic relansarea relaţiilor bilaterale, care s-au deteriorat considerabil în ultimele luni ale preşedinţia Bush. Negocierile s-au dovedit însă mai dificile decât s-a prevăzut, deoarece „problemele sunt numeroase, iar poziţiile celor două părţi foarte diferite", dezvăluie expertul rus Alexandr Konovalov, preşedintele Institutului de evaluări strategice.

Sursa: NewsIn

Demonstraţii Studenţi indonezieni îmbrăcaţi nişte „mumii" în timpul unui protest în faţa palatului de stat în Jakarta, Indonezia. Mii de indonezieni au organizat un miting de protest, pentru a marca ziua internaţională împotriva corupţei. (Foto: EPA)

Cerere de extrădare a lui Nicolae Popa

■ Procedura de soluţionare a cererii de extrădare este guvernată de legea Indoneziei.

Bucureşti - Ministerul Justiţiei şi Libertăţilor Cetăţeneşti informează că, ieri, cererea de extrădare din Republica Indonezia a fostului director Gelsor, Nicolae Popa, arestat pe 2 decembrie, a fost transmisă Ambasadei României la Jakarta, spre a fi remisă autorităţilor indoneziene.

Condamnat definitiv

Extrădarea a fost solicitată în vederea punerii în executare a pedepsei închisorii de 15 ani aplicată lui Nicolae Popa pentru săvârşirea infracţiunilor de înşelăciune în formă continuată şi delapidare.

Procedura de soluţionare a cererii de extrădare este guvernată exclusiv de legea Republicii Indonezia, precizează comunicatul MJ. Ministrul interimar de externe Cătălin Predoiu a declarat marţi că „s-au luat toate măsurile" ca asistenţa consulară să-i fie acordată lui Nicolae Popa, arestat săptămâna trecută la Jakarta, subliniind că ambasadorul român din Indonezia „ştie ce are de făcut".

Misiunea României la Jakarta a solicitat săptămâna trecută autorităţilor locale facilitarea accesului la fostul director GELSOR, Nicolae Popa, pentru acordarea asistenţei consulare. Nicolae Popa, urmărit prin INTERPOL, a fost arestat în ziua de 2 decembrie 2009, în Indonezia, la Jakarta.

Fostul director Gelsor, Nicolae Popa, a fugit din România în anul 2000 şi a fost condamnat definitiv la 15 ani de închisoare de Tribunalul Bucureşti. Sursa: NewsIn

Control intensificat

Moscova - Guvernul rus a intensificat controlul asupra exporturilor unor instalaţii, echipamente şi tehnologii nucleare şi a precizat modalităţile de furnizare a lor unor ţări care nu au arsenal atomic.

„Informaţiile privind instalaţiile de îmbogăţire izotopică a uraniului pot fi comunicate ţărilor care nu au arme nucleare numai pentru a permite controlarea instalaţiilor, construcţia lor securizată, sub rezerva că elemente-cheie ale tehnologiilor nu vor fi dezvăluite", potrivit unei decizii a Consiliului de Miniştri, datată din 4 decembrie.

Exportul de echipamente de îmbogăţire a uraniului şi de tratare chimică a combustibilului nuclear folosit nu va fi posibil decât dacă ţara respectivă, ce nu are arsenal nuclear, este membră a Tratatului pentru Neproliferarea Armelor Nucleare (TNP) şi îşi respectă cu scrupulozitate angajamentele. În plus, importul trebuie aprobat de AIEA şi de Consiliului de Securitate al ONU, se afirmă în document.

Sursa: NewsIn

Proiecte pentru reducerea CO2

Strasbourg - Comisia Europeană va acorda peste 1,5 miliarde euro pentru 15 proiecte privind tehnologiile de captare şi stocare a CO2 (CCS) şi amplasarea de centrale eoline în largul mării, potrivit unui comunicat transmis ieri de executivul european.

Proiectele au ca scop creşterea siguranţei aprovizionării cu energie şi reducerea substanţială a emisiilor de CO2 ale acesteia.

Tehnologii durabile

CE va aloca 1,08 miliarde euro pentru şase proiecte de captare şi stocare a dioxidului de carbon în Germania, Italia, Olanda, Polonia, Spania şi Marea Britanie, precum şi 565 milioane euro pentru nouă proiecte de amplasare de centrale eoliene în largul mării.

În cazul acestora din urmă, beneficiari vor fi Germania, Suedia, Danemarca, Olanda, Marea Britanie şi Belgia.

„Prin această decizie, Comisia a pus bazele dezvoltării a două importante tehnologii durabile care vor juca un rol esenţial în combaterea schimbărilor climatice. Această decizie extraordinară a Comisiei constituie nu numai un stimulent pentru economie şi ocuparea forţei de muncă, ci şi un sprijin pentru tehnologiile energetice inovatoare care pot crea mai multe locuri de muncă şi contribui la creşterea economică în viitor", a declarat comisarul UE pentru energie, Andris Piebalgs (foto).

Sursa: NewsIn

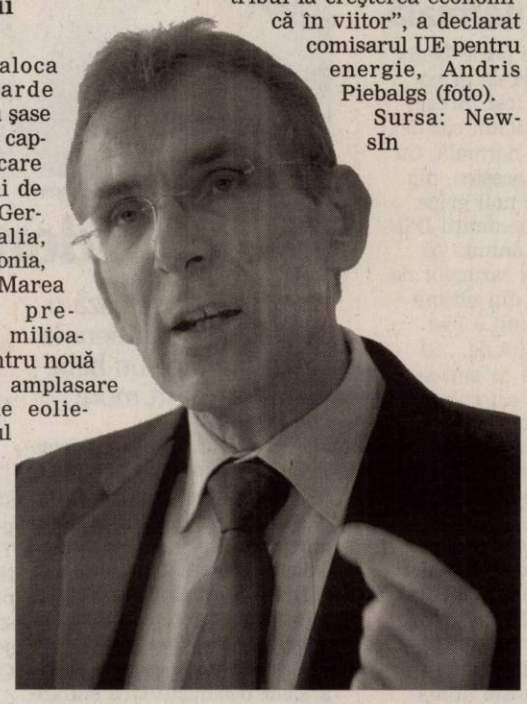

Ratifică acordul

Bucureşti - Guvernul a aprobat proiectul de Lege pentru ratificarea Acordului privind micul trafic la frontieră, încheiat cu R. Moldova, urmând ca Executivul să ceară Parlamentului dezbaterea acestuia în procedură de urgenţă.

Acordul privind micul trafic la frontieră instituie un regim favorizant pentru cetăţenii care domiciliază în zonele situate de ambele părţi ale frontierei comune, simplificând deplasarea peste graniţă. Astfel, cetăţenii moldoveni vor putea intra în România fără viză, doar pe baza unui „permis de mic trafic la frontieră". Acordul permite rezidenţilor ambelor ţări, care locuiesc legal în localităţile aflate în proximitatea frontierei (de regulă până la 30 de kilometri, iar în anumite situaţii până la 50 de kilometri de linia de frontieră), să circule fără vize în zona similară ca întindere situată în cealaltă ţară doar pe baza permiselor de mic trafic şi a paşaportului. Valabilitatea permiselor este de la 2 la 5 ani.

Sursa: NewsIn

JURNAL ARĂDEAN
MARE Publicitate: 08.00-17.00 Tel: 0257/280904(int.8488)
MICA Publicitate: 08.00 - 18.00 Tel: 0257/210775
Anunţurile de mica publicitate (pentru a doua zi) se primesc până la ora 15.00 la ambele sedii, cu excepţia anunţurilor de deces, care se primesc până la ora 18.00, la sediul din Bd. Revoluţiei 81.

PE SCURT

● **Cu TIR-ul neînmatriculat.** Agenţii de poliţie din cadrul Serviciului Rutier au oprit în trafic un cetăţean ceh care se afla la volanul unui TIR marca Scania, neînmatriculat şi cu număr fals, în cuplu cu o semiremorcă neînmatriculată şi cu număr fals. Jaroslav C., de 46 de ani, conducea autotrenul pe DN 7, pe raza localităţii Păuliş. Poliţiştii au întocmit pe numele bărbatului un dosar de cercetare penală pentru conducere pe drumurile publice a unui autovehicul neînmatriculat şi cu numere false.

La volan, fără permis

Arad (I.C.) - Un tânăr de 29 de ani, din Arad, a fost prins de poliţiştii rutieri conducând fără ca acesta să aibă permis de conducere. Iova L. a fost oprit de agenţii de poliţie pe strada Giordano Bruno. În urma verificărilor, s-a constatat că tânărul nu avea permis de conducere. Astfel, arădeanul s-a ales cu un dosar de cercetare penală pentru infracţiunea de conducere pe drumurile publice a unui autovehicul fără a poseda permis de conducere.

Maşină găsită de poliţişti

Arad (I.C.) - În urma cercetărilor şi a investigaţilor efectuate, ofiţerii Serviciul de Investigaţii Criminale - Compartimentul furturi de auto au reuşit depistarea unui autoturism furat din municipiul Arad. Autoturismul marca Dacia 1310, a fost furat în noaptea de 10 spre 11 octombrie 2009. Autoturismul a fost restituit proprietarului, poliţiştii continuând cercetările în vederea identificării autorilor.

Identitate cumpărată

Curtici (I.C.) - Un pakistanez, în vârstă de 21 de ani, a încercat să iasă din România cu actul de identitate ce aparţinea unui român. La control, poliţiştii de frontieră au constatat că între persoana prezentă în Punctul de Trecere a Frontierei Curtici şi cea din fotografia aplicată în documentul de identitate prezentat existau diferenţe de fizionomie. Tânărul a declarat că documentul de identitate l-a obţinut de la o persoană necunoscută contra sumei de 450 euro şi l-a folosit deoarece intenţiona să ajungă în Belgia şi nu avea viză pentru Spaţiul Schengen.

Decedat în pădure

Birchiş (I.C.) - A murit în timp ce era la furat. Este vorba despre un bărbat de 30 de ani, din satul Ostrov. Poliţiştii din Birchiş au fost anunţaţi de pădurarul unui canton ce aparţine Ocolului Silvic Valea Mare că a găsit cadavrul unui bărbat. Oamenii legii au stabilit că victima, în timp ce tăia ilegal arbori, a fost lovită la cap de vârful unui copac pe care tocmai îl tăiase. Lovitura a fost mortală. S-a solicitat efectuarea necropsiei.

Niciun caz de gripă normală

Arad (A.G.) - Judeţul Arad se poate lăuda cu faptul că, deşi are 96 de cazuri de gripă „porcină", până în prezent nu a fost înregistrat niciun caz de gripă normală. Cu toate acestea, din cauza noii gripe, reprezentanţii DSP Arad anunţă că media cazurilor de gripă din ultimii cinci ani a fost depăşită de... 39 de ori în perioada 26 octombrie-6 decembrie. Practic, în anii trecuţi, în această perioadă erau descoperite aproximativ două persoane infectate cu virus gripal normal. Cu toate acestea, se estimează că numărul maxim de cazuri va fi înregistrat în luna martie a anului viitor. Conform datelor deţinute de către DSP, rata de confirmare a infecţiei AH1N1 în judeţul nostru este de 38,7 la sută, ceea ce înseamnă 96 de confirmări din 248 de persoane testate. În ceea ce priveşte numărul virozelor respiratorii, între 1 octombrie şi 6 decembrie au fost înregistrate 22.228 de cazuri, 96 de cazuri de gripă şi 6.130 de pneumonii. Totalul cumulat indică faptul că 6,2 la sută din populaţia judeţului a suferit o astfel de infecţie.

Pensionar sau salariat la stat

■ **Legea care interzice cumulul pensiei cu salariul nu a făcut prea multe victime în Arad.**

Arad (D.D., S.B., A.P.) - Direcţia de Asistenţă Socială şi Protecţia Copilului din Arad are, printre angajaţii săi, şi pensionari, dar niciunul dintre aceştia nu are pensie mai mare de 1.693 de lei. Aşa că ei vor putea să-şi păstreze, în continuare, locurile de muncă.

În ceea ce priveşte sistemul sanitar, la nivelul Direcţiei de Sănătate Publică şi al Casei de Asigurări de Sănătate nu există niciun astfel de caz. Spitalul Matern din Arad e într-o situaţie similară. La Spitalul Municipal, în schimb, există câţiva angajaţi care sunt pensionari. Printre aceştia, şi un medic epidemiolog. Dar pensia acestui medic este de doar 1.400 de lei (după 40 de ani de muncă!), deci nu intră sub incidenţa legii privind cumulul pensiei cu salariul. Din cauza pensiei mai mici de 1.693 lei, nici ceilalţi pensionari angajaţi la Municipal nu sunt afectaţi de noile reglementări.

Renunţă la pensie

O situaţie specială am întâlnit la Spitalul Clinic Judeţean de Urgenţă din Arad. Aici există un singur caz, iar personaj principal este chiar directorul administrativ al unităţii, Vasile Man. În cursul zilei de marţi, el şi-a exprimat opţiunea de a renunţa la pensie. Fost ofiţer de armată, Vasile Man - acum în vârstă de 52 de ani - s-a pensionat anticipat la 44 de ani. Deşi pensia lui depăşeşte 1.693 de lei, ea nu este întratât de mare încât să-l motiveze pe Vasile Man să renunţe la slujba de... şef. „În plus, am o vârstă la care nu pot sta pe tuşă, să fiu inactiv" - explică directorul adjunct de la Judeţean.

Un singur caz la CJA

În cadrul Consiliului Judeţean Arad, un singur angajat cumulează pensia cu salariul. Dar legea nu se aplică în acest caz, deoarece pensia de care beneficiază persoana în cauză este sub nivelul celei de 1.693 de lei, plafonul stabilit prin lege. Potrivit Andreei Oţiou, purtătorul de cuvânt al CJA, „la nivelul instituţiei este un singur caz, dar cum pensia este mai mică decât nivelul prevăzut de lege, acest caz nu face obiectul prevederilor legale". În cadrul Primăriei Municipiului, legea s-a aplicat în situaţia a 11 persoane. Toate cele 11 persoane au renunţat la locul de muncă în favoarea pensiei.

Buletinele fără şef

Legea se aplică, însă, în cazul şefului Serviciului de Evidenţă a Persoanelor. Rodica Conta, cea care a dus cu succes frâiele instituţiei vreme îndelungată, a optat pentru pensie. Instituţia este subordonată Consiliului Judeţean, astfel încât în perioada imediat următoare conducerea va fi asigurată prin delegare a unei persoane de execuţie din cadrul instituţiei până la data organizării unui concurs pentru ocuparea postului. Concursul va fi organizat de ANFP cel mai probabil la începutul anului viitor, ne informează reprezentanţii CJA.

Fără şefi la Comunitare

La Chişineu Criş şi Pecica, Poliţiile Comunitare au rămas fără şef. În ambele oraşe, comandanţii acestor servicii au ales să plece în pensie, decât să-şi păstreze locul de muncă la stat. Frâiele celor două organizaţii ale Poliţiei Comunitare din judeţ vor fi preluate de către alţi agenţi, prin cumul de funcţii. „Nu se poate să organizăm concurs pentru această funcţie, astfel că un agent va prelua şi această atribuţie până la remedierea situaţiei. Mai mult, aştepăm şi reorganizarea poliţiei locale de anul viitor", ne-a explicat secretara oraşului de pe Crişul Alb.

La Pecica există doi candidaţi care ţintesc la funcţia de comandat al Poliţiei Comunitare, urmând ca în cel mai scurt timp administraţia să decidă care dintre cei doi va ocupa şi această funcţie. „Am mai avut un caz de poliţist comunitar care are şi pensie, însă de această dată pensia nu depăşeşte pragul de 1.693 lei stabilit de lege", a punctat Petru Antal, primarul Pecicăi. În cazul Ineului, Nădlacului, Pâncotei, Sântanei şi al Sebişului nu au fost semnalate cazuri de angajaţi care să fie şi pensionari şi să corespundă criteriilor stabilite de lege.

Datele vor fi centralizate la Casa de Pensii, la începutul anului viitor (Foto: JA)

NU SE POATE FENTA LEGEA

Dispoziţiile Legii 329/2009, privind cumulul pensiei cu salariul, au menirea de a reduce cheltuielile bugetare. Neîndeplinirea obligaţiei de a opta între pensie şi salariu, în termenul prevăzut de lege, conduce la încetarea de drept a raporturilor de muncă. Dacă pensionarii aflaţi în această situaţie au primit, totuşi, salariu şi după data de 10 decembrie, aceşti bani le vor fi reţinuţi, ulterior, din pensie. Legea va fi, deci, aplicată.

NU E CAZUL POLITIEI, NICI AL FINANTELOR

În ceea ce priveşte situaţia la Inspectoratul de Poliţie Judeţean, aici este exclus ca vreun angajat să cumuleze pensia cu salariul, sau să fie în situaţia de a opta pentru una dintre variante. „Potrivit legii, în cadrul Ministerului nu au voie să lucreze persoane care au trecut de limita vârstei de pensionare", ne-a declarat Camelia Tuduce, purtătorul de cuvânt al IPJ.

Legea privind cumulul pensiei cu salariul nu a făcut victime nici în cadrul Direcţiei Generale a Finanţelor Publice Arad. Liderul sindical, Tudor Gabor ne-a explicat că „nu ne-am confruntat cu nicio situaţie care să necesite o decizie privind rămânerea în sistem, sau plecarea în pensie".

Femeia a fost operată de urgenţă (Foto: FAN)

Pruncucidere la Şeitin?

■ **Poliţiştii cercetează o posibilă pruncucidere la Şeitin după ce un bebeluş a fost găsit mort.**

Şeitin (I.C.; D.D.) - O femeie din Şeitin a ajuns la Spitalul Matern din Arad în stare gravă, după ce a născut la domiciliu. Tânăra, în vârstă de 35 de ani, era în ultimele săptămâni de sarcină când au început durerile. Ambulanţa a fost solicitată la domiciliul femeii din Şeitin, însă, când a ajuns, a găsit bebeluşul fără suflare. "Am fost sesizaţi că o femeie a născut la domiciliul, bebeluşul fiind găsit decedat. Poliţiştii efectuează verificări pentru a stabili dacă este vorba sau nu despre o pruncucidere", a declarat Camelia Tuduce, purtătorul de cuvânt al IPJ Arad. Cadavrul copilului, o fetiţă, a fost transportat la spital pentru a i se efectua necropsia în urma căreia se va stabili cu exactitate cauzele morţii bebeluşului.

Femeia se află la al treilea copil, iar de când a rămas însărcinată cu ultimul nu a fost văzută de niciun medic. Medicii de la Matern au spus că femeia a ajuns la ei cu o hemoragie puternică. "Problema noastră a fost să o salvăm pe femeie. Ea a fost chiuretată, i s-a aplicat tratament specific şi acum este într-o stare de relativ echilibru, cu rezerve asupra complicaţiilor posibile", a precizat doctorul Sorin Prişcă, manager al Maternităţii arădene.

Publicaţie garantată la milimetru.
BRAT dă valoare publicităţii în presa scrisă din România.

- auditarea tirajelor este un standard al presei scrise
- acesta este unul dintre cele peste 300 de titluri auditate de BRAT
- pentru clienţii de publicitate, tirajul auditat este un avantaj competitiv
- logo-ul BRAT este simbolul credibilităţii, auditarea datelor de tiraj fiind o condiţie esenţială pentru competiţia corectă în presa scrisă din România.

JURNAL ARĂDEAN
BRAT
www.brat.ro

JURNAL ARĂDEAN
SPORT

Într-o binemeritată vacanță

■ Până în data de 11 ianuarie, utiștii au primit liber de la staff-ul tehnic al „Bătrânei Doamne".

Arad (A.H.) - Oficial, UTA a intrat în vacanță. O vacanță binemeritată, luând în considerare parcursul foarte bun, peste toate așteptările, al echipei. Dacă la începutul sezonului, cineva ar fi spus că „albroșiii" vor încheia turul pe poziția secundă, cu o singură înfrângere la activ, ar fi fost privit, atunci, cu neîncredere. Lucru de înțeles, în condițiile în care „Bătrâna Doamnă" abia a găsit puterea de a porni la un nou drum, fiind în pragul desființării. S-a întâmplat, însă, un mic miracol, o metamorfoză spectaculoasă, astfel încât astăzi ne putem permite să pronunțăm cuvântul magic numit promovare și să visăm foarte frumos.

Păcat de ultimul meci
Roli Nagy

La „Cupa Ceala"

Parte dintre componenții lotului a părăsit deja Aradul. Localnicii au rămas și participă, benevol, la ședințe ușoare de pregătire, pentru a se păstra în formă. Vineri, unii dintre jucători vor evolua la „Cupa Ceala", de la Sala Sporturilor „Victoria", competiție devenită deja tradițională, aflată la ediția cu numărul trei. Ei vor da piept, într-un meci demonstrativ, cu UTA anilor 2000, selecționată dirijată de antrenorul Francisc Tisza.

Partenere în amicale

Vă informam, ieri, că UTA se va reuni în data de 11 ianuarie. După o săptămână de antrenamente, va fi efectuat un cantonament de 12 zile, fie la Moneasa, fie la Băile Felix. Va urma o suită de jocuri amicale, în număr de 10-12. Dintre partenerele de întrecere ale formației arădene, până acum se știu Național Sebiș (30 ianuarie), CSU „Vasile Goldiș" Arad (4 februarie), Victoria Brănești (6 februarie) respectiv Arieșul Turda (9 februarie).

Goluri, victorii multe și... promovarea - este ceea ce vor, deopotrivă, jucătorii și suporterii (Foto: Viorel Musca)

GAZ METAN, CAPITOL ÎNCHEIAT

S-ar fi dorit, desigur, ca prima jumătate a campionatului să fie încheiată printr-o victorie. N-a fost să fie, UTA remizând cu Gaz Metan Craiova. Oricum, capitolul acesta este încheiat pentru ai noștri. „Păcat de ultimul meci, ne-am fi făcut un Moș Nicolae mai altfel urcând pe primul loc. Chiar și așa, privim înainte și sperăm într-un retur în care să continuăm să creștem valoric" - susține antrenorul principal Roli Nagy.

PE SCURT

● **Mini-fotbal.** În zilele de 19 și 20 decembrie, la sala de sport din orașul Chișineu Criș va avea loc un interesant turneu de mini-fotbal, pentru amatori. Competiția va fi organizată de AS Kickers, în colaborare cu Primăria din localitate. Înscrieri se fac la Daniel Cherecheș (foto), telefon 0745.373.986.

Cei mai buni

Arad (L.S.) - CSȘ Gloria și-a desemnat cei mai buni sportivi pe anul 2009. Iată clasamentul celor mai buni zece: 1. Adelin Kotrong (gimnastică); 2. Cristian Bodârlău - foto (judo); 3. Mariana Andras (atletism); 4. Remus Lazea (judo); 5. Amado Lazea (judo); 6. Ramona Ene (judo); 7. Alexandru Ianțoc (lupte); 8. Sergiu Deznan (înot); 9. Florin Timiș (judo); 10. Constantin Gherman (atletism).

Un premiu special a primit judocanul Cosmin Lăzăreanu, dar și echipa de baschet junioare, care este vicecampioană națională la Under 16.

Operat

Arad (L.S.) - Atacantul echipei UTA, George Țucudean (foto) a suferit, marți, două operații. La călcâiul piciorului drept și stâng, intervenția chirurgicală fiind una destul de simplă, așa că nici nu au existat complicații. Inițial, jucătorul a dorit să se opereze doar la călcâiul piciorului stâng, însă - până la urmă - a ales să fie tăiat și la dreptul, căci - oricum - îl jena și tot trebuia, odată și odată să se opereze.
Țucudean poartă atele până la finalul săptămânii.

Nu mai trag la promovare

Sebiș (L.S.) - Lucrurile par să se liniștească la Sebiș, acolo unde Național a dat impresia că poate pomova la pas în liga secundă, dar până la urmă lucrurile au luat o întorsătură spectaculoasă, de la extaz la agonie nemaifiind decât un pas. Certuri peste certuri, acuze peste acuze, însă acum - se pare - lucrurile vor intra pe făgașul lor normal, obiectivul urmând să fie menținerea în eșalonul trei al fotbalului românesc.

Investițiile vor lipsi în această iarnă, iar unii jucători s-ar putea trezi chemați la renegociere de contract.

Plecări și veniri la UTA

Arad (L.S.) - Conducătorii clubului UTA au reușit să-l plaseze pe Edson la o echipă din Liga secundă a Rusiei. Un alt jucător plecat ar putea fi Digbeu. În schimb, Ionuț Popa ar dori să-și întărească lotul cu doi mijlocași și un atacant.

FOTBAL - LIGA I

Arad (L.S.) - Rezultatele etapei a XVI-a din cadrul primei ligi de fotbal: Ceahlăul - Urziceni 2-3, „Poli" Iași - Bistrița 0-0, Rapid - Brașov 2-1, Alba Iulia - Mediaș 0-0, Vaslui - Oțelul 1-1, Timișoara - Pandurii 1-0, Internațional - CFR Cluj 0-1, „U" Craiova - Steaua 1-2, Astra Ploiești - Dinamo 1-1.

1. Timișoara	16	8	7	1	29-11	31
2. CFR Cluj	16	9	4	3	21-10	31
3. Urziceni	16	9	4	3	23-13	31
4. Steaua	16	9	4	3	22-12	31
5. Rapid	16	9	3	4	35-20	30
6. Vaslui	16	9	2	5	24-18	29
7. Dinamo	16	7	5	4	18-11	26
8. Brașov	16	6	6	4	18-11	24
9. Gaz Metan	16	5	5	6	18-26	20
10. Oțelul	16	5	4	7	20-24	19
11. Poli Iași	16	5	3	8	15-23	18
12. Craiova	16	5	2	9	24-26	17
13. Astra Pl.	16	4	5	7	19-23	17
14. Pandurii	16	4	5	7	12-17	17
15. Internațional	16	5	1	10	14-28	16
16. Alba Iulia	16	3	5	8	17-25	14
17. Bistrița	16	2	7	7	12-23	13
18. Ceahlăul	16	2	4	10	13-33	10

Etapa viitoare (11-14 decembrie 2009): Pandurii - Alba Iulia, Bistrița - Rapid, Oțelul - „U" Craiova, CFR Cluj - Ceahlăul, Gaz Metan - Astra Ploiești, Steaua - Internațional, Brașov - Timișoara, Dinamo - Vaslui, Urziceni - „Poli" Iași.

În tur, Kine Kane s-a luptat din greu cu rusoaicele. Acum nu va mai avea prilejul. (Foto: C.A.)

Misiune imposibilă

■ BC ICIM Arad joacă astăzi, la Orenburg, un meci în care șansele de victorie sunt minime.

Leo Sfâra
leo.sfara@informmedia.ro

Orenburg - Misiune dificilă pentru BC ICIM Arad în această seară, la Orenburg, în cadrul etapei a IV-a din cadrul „FIBA EuroCup". Elevele antrenorului Diamantakos au fost la un pas de o mare surpriză, în tur, când au revenit când nimeni nu se mai aștepta și nu mult a lipsit să se producă surpriza. Experiența și valoarea individuală a baschetbalistelor rusoiace și-au spus însă, în final, cuvântul, Nadezhda câștigând partida de la Arad, cu 69-67.

Acum, lucrurile se schimbă puțin, căci meciul de joacă la Orenburg, acolo unde echipa gazdă pornește mare favorită, lucru recunoscut chiar și de managerul general de la BC ICIM Arad, Marcel Urban. Misiunea lui Milovanovic et comp. pare una imposibilă, însă în sport s-au mai văzut minuni.

Kine Kane nu a făcut deplasarea la Orenburg din cauza faptului că nu are viză pentru Serbia, țară pe care BC ICIM a tranzitat-o prima dată după plecarea din orașul nostru. Alături de jucătoarea senegaleză, a mai rămas acasă și Mercea.

BC ICIM Arad va efectua astăzi, la ora 12.00 (ora Rusiei), un antrenament de dezmorțire, pentru ca șapte ore mai târziu să dea piept cu Nadezhda Orenburg. Este și un prilej pentru antrenorul Diamantakos să arate că nu a fost adus degeaba la Arad și merită să continue la o echipă de tradiție din baschetul feminin românesc.

Victorie!

Arad (L.S.) - Mini - surpriză la Lugoj, ieri, în penultima etapă a turului ligii secunde la handbal masculin, unde HC Arad a câștigat la limită, scor 25-24, în fața celor de la CSM din localitate. Pentru arădeni au punctat Dermenjin - 8 goluri, Bulgariu (4), Gabor (5), Grigoraș (3), Bodonea (2), Ilin (2), Luca.

Duminică, la ora 11, la sala de sport a „UAV", HC Arad dă piept cu Delignit Mehedinți.

16 medalii pentru BC UVVG

Arad (L.S.) - Într-un cadru festiv, la hotel „Iris", BC UVVG și-a premiat cei mai buni pugiliști în anul 2009. Alături de amfitrioni, președintele Adolf Ivanovici și nouul director sportiv, Dan Vâlcea, au mai fost prezenți Corneliu Maior, cancelarul UVVG Arad, decanul Facultății de Educație Fizică și Sport, Mirela Dan, dar și consilierul municipal Ovidiu Moșneag.

Obiectivul din acest an, cucerirea de 10 medalii, a fost depășit, cu șase, așa că 2009 a fost un an fructuos.

Ei sunt cei care au făcut cinste culorilor clubului. (Foto: L.S.)

Clasamentul arată astfel: 1. Adrian Popuțea și Cristofor Alexandru, 3. Ștefan Cașlarov și Silviu Antohe, 5. Eugenia Anghel, 6. Robert Andor, 7. Cristina Ivanovici, 8. Alin Leucean, 9. Dan Ilie, 10. Raul Bostan.

Se anunță spectacol la „Cupa Ceala"

Arad (L.S.) - Ediția a III-a a „Cupei Ceala" la minifotbal va avea loc vineri, la Sala Sporturilor „Victoria". La această competiție, acre va începe la ora 13.00, participă echipele „old-boys" de la UTA, Corvinul, FC Bihor, „Poli" Timișoara și două echipe ale FC Ceala. „Sufletul" acestui turneu, Liviu Vilagoș, a anunțat că înaintea finalelor va avea loc un meci de gală, între UTA de astăzi și cea de la începutul anului 2000, când Francisc Tisza îi avea sub comandă pe Huțan, Botiș, Drăgan, Ciubăncan, Zaha. Se anunță un real spectacol la „Cupa Ceala", având în vedere că atât selecționatele „old-boys", cât și partida „vedetă" vor trimite pe parchetul sălii nume de rezonanță din fotbalul arădean și chiar românesc.

Pentru ca această competiție să fie una cu și mai mare greutate, pe lista invitaților speciali se află Emeric Jenei, Remus Vlad, Emerich Dembrovschi, sau arădenii Flavius Domide, Gheorghe Vaczi, sau Gabor Biro.

S-au format două grupe de trei echipe, programul meciurilor fiind următorul: Ceala I - UTA, Ceala II - „Poli" Timișoara, UTA - Corvinul, „Poli" Timișoara - FC Bihor, Ceala I - Corvinul, Ceala II - FC Bihor. Apoi, UTA - UTA 2000, finala mică, respectiv finala mare.

PE SCURT

● Nu va juca. Mijlocaşul Universităţii Craiova, Julius Wobay, nu va juca în meciul de sâmbătă, contra Oţelului Galaţi, din etapa a 17-a, pentru că în partida cu Steaua a suferit o întindere la aductorul coapsei drepte, a declarat, miercuri, doctorul grupării din Bănie, Claudiu Stamatescu, transmite corespondentul NewsIn. Wobay s-a accidentat în ultima parte a meciului cu Steaua, iar în urma controlului medical a reieşit că acesta a suferit o întindere.

Lejer

Beijing - Ieri, la Campionatul Mondial de handbal feminin, disputat în China: România - Tunisia 39-22 (23-10). Naţionala ţării noastre - calificată în grupa principală a competiţiei - va întâlni astăzi, într-un meci derby, cu începere de la ora 13,15, puternica reprezentativă a Norvegiei.

Demis

Le Mans - Tehnicianul portughez Paulo Duarte a fost demis, miercuri, de la clubul de primă ligă Le Mans, din cauza rezultatelor slabe, potrivit ediţiei online a cotidianului L'Equipe.

Duarte, în vârstă de 40 de ani, era în funcţie din iunie 2009, iar în acelaşi timp pregătea şi naţionala statului Burkina Faso.

Sursa: NEWSIN

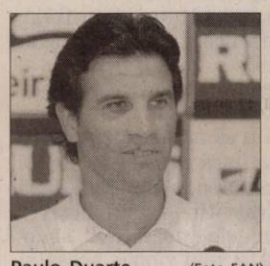

Paulo Duarte (Foto FAN)

Carlo Ancelotti (Foto FAN)

Evoluţie slabă

Londra - Antrenorul lui Chelsea, Carlo Ancelotti, a afirmat că echipa sa a avut în meciul cu APOEL Nicosia, scor 2-2, cea mai slabă evoluţie de când el pregăteşte formaţia, informează ediţia online a The Guardian. „Nimic nu a fost bun în acest meci. În a doua repriză ne-am pierdut intensitatea, concentrarea, am jucat prea încet şi am fost prea slabi. Nu pot să fiu mulţumit cu aşa ceva. Nu contează numai rezultatul, ci trebuie să evoluăm cât mai bine în fiecare meci. Am discutat cu jucătorii la finalul partidei, a fost cea mai slabă evoluţie de când sunt eu antrenor aici. Nu acuz primirea primului gol, ci a celui de-al doilea. APOEL a meritat egalul", a spus Ancelotti.

Sursa: NEWSIN

Stoichiţă, spirit de luptător

■ Tehnicianul grupării din Ghencea încearcă să îşi apropie publicul roş-albastru.

Bucureşti - Antrenorul Stelei, Mihai Stoichiţă, a declarat, miercuri, agenţiei NewsIn, că în urma victoriilor obţinute contra formaţiilor FC Vaslui şi Universitatea Craiova se aşteaptă ca suporterii roş-albaştrilor să fie mult mai apropiaţi de echipă, pe care vrea s-o antreneze cât mai mult.

Lupt pentru mine şi pentru Steaua
MIHAI STOICHIŢĂ

Mihai Stoichiţă are în vedere să pregătească Steaua încă mult timp Foto FAN)

„După victoriile cu FC Vaslui şi Universitatea Craiova sper ca publicul să fie stelist, să-şi încurajeze şi să-şi iubească echipa, asta ar trebui să fie cea mai importantă reacţie a suporterilor", a spus Mihai Stoichiţă, care a adăugat: „Nu vreau să-i contrazic pe cei care au spus că am avut noroc cu FC Vaslui şi Craiova, să fim norocoşi în continuare, dacă ei atât înţeleg din fotbal. Asta-i viaţa, ne-a ieşit, am câştigat ambele meciuri, iar faptul că am marcat în ultimele minute arată că suntem o echipă românească, nu nemţească. Totul ţine de spiritul de luptă".

În ceea ce priveşte meciul cu Internaţional Curtea de Argeş, Stoichiţă a precizat: „Pentru acest joc nu anticipez o relaxare a băieţilor, aştept să joace la fel de serios ca şi până acum. Am stat de vorbă cu ei şi le-am spus că vor suferi mult, pentru că Internaţional este o echipă care pune multe probleme şi a avut o serie de rezultate pozitive în deplasare. Echipa lui Ştefan Stoica joacă foarte ofensiv, tocmai de aceea jucătorii mei trebuie să revină cu picioarele pe pământ şi să înţeleagă că nimic nu este uşor în fotbal".

Întrebat dacă înaintea meciurilor cu FC Vaslui şi Universitatea Craiova s-a temut că poate fi demis în cazul în care rezultatele erau negative, tehnicianul Stelei a răspuns: „Nu am avut nicio emoţie, niciodată nu am emoţii din cauza asta. Dacă nu o să fiu la Steaua, o să fiu în altă parte, nu am această problemă existenţială. Lupt pentru mine şi pentru Steaua, pentru a rămâne cât mai mult timp la Steaua".

CU INTERNAŢIONAL, DUMINICĂ

Steaua va întâlni pe Internaţional Curtea de Argeş, duminică, de la ora 16:00, într-un meci din etapa a 17-a, ultima a turului.

Preia AZ Alkmaar.

Dick Advocaat a fost numit în funcţia de antrenor al formaţiei AZ Alkmaar, acesta urmând să pregătească, în paralel, echipa naţională a Belgiei. Advocaat a mai pregătit în cariera sa formaţii ca PSV Eindhoven, Glasgow Rangers, Borussia Mönchengladbach, Emiratele Arabe Unite, Coreea de Sud şi Zenit Sankt Petersburg.

(Foto FAN)

Sursa: NEWSIN

Gripă porcină

Manchester - Doi dintre jucătorii formaţiei britanice Manchester City, Craig Bellamy şi Vladimir Weiss, au fost diagnosticaţi cu gripă porcină.

Weiss nu s-a alăturat lotului încă de la meciul de sâmbăta trecută, iar City a confirmat că şi internaţionalul galez Bellamy s-a îmbolnăvit, iar alţi membri ai staff-ului prezintă simptome asemănătoare. Sursa: NEWSIN

Munteanu, exclus din lot

Ploieşti - Portarul Cristian Munteanu a fost exclus, miercuri, din lotul echipei Astra Ploieşti, conducerea clubului prahovean considerând că, după meciul cu Dinamo, i-a adus acuzaţii mincinoase tehnicianului Nicolo Napoli.

Oficialii echipei spun că totul a început în momentul în care Nicolo Napoli a hotărât să-l titularizeze pe Bogdan Miron în meciul cu Dinamo, deşi portarul s-a confruntat în ultimul timp cu dureri lombare. În dimineaţa meciului, staff-ul medical şi-a dat acordul ca Miron să poată evolua împotriva echipei din Ştefan cel Mare, fapt ce l-a enervat pe Cristian Munteanu, care a şi făcut scandal în vestiar.

Venit la începutul sezonului de la Dinamo, Cristian Munteanu a evoluat titular în 10 partide în acest tur de campionat, timp în care a primit 4 cartonaşe galbene.

Sursa: NEWSIN

A renunţat din cauza inimii

Bucureşti - Tehnicianul naţionalei masculine de handbal a României, Petru Ghervan, a declarat, miercuri, pentru NewsIn, că a renunţat la această funcţie deoarece are probleme cardiace, iar medicii i-au recomandat să se ferească de emoţii puternice şi efort fizic.

„De luni, urmez un tratament, iar medicii mi-au recomandat să mă feresc de emoţii puternice şi efort fizic. Cu naţionala nu te poţi juca, acolo trebuie să fie cineva sănătos care să lucreze cu băieţii. Am anunţat federaţia, nu îmi pot sacrifica sănătatea pentru handbal", a explicat fostul selecţioner.

El este şi antrenorul echipei CSU Bucovina Suceava, dar pentru moment nu renunţă la acest post: „Nu ştiu dacă voi merge la următoarele acţiuni, vine meciul cu UCM Reşiţa, dar vom vedea cum mă voi simţi. Dacă medicii îmi vor spune să renunţ, nu am ce să fac".

Ghervan a fost numit selecţioner la jumătatea lunii septembrie, el înlocuindu-l pe Aihan Omer, care este suspendat pe o perioadă de cinci ani, în urma acuzaţiilor de tentativă de mituire a arbitrilor de la meciul României cu Muntenegru, din preliminariile CM 2009.

aradon.ro
Aici pentru mai multe detalii

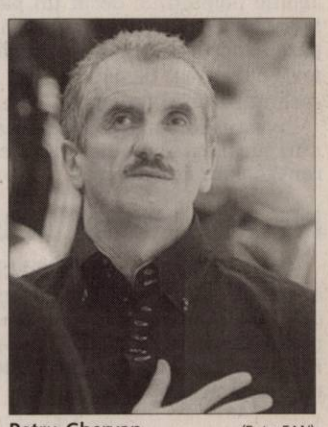

Petru Ghervan (Foto FAN)

Să convingă! Preşedintele Consiliului Director al Gloriei Bistriţa, Jean Pădureanu, a declarat că îşi doreşte o victorie împotriva Rapidului, în meciul de vineri, dar şi o evoluţie pe măsură a jucătorilor pregătiţi de Marian Pană. Sursa: NEWSIN (Foto FAN)

Ferrara rezistă la Juve

Torino - Preşedintele clubului Juventus Torino, Jean Claude Blanc, a afirmat miercuri că antrenorul echipei, Ciro Ferrara, nu riscă să fie demis, deşi a ratat calificarea în optimile Ligii Campionilor.

„Am avut de suferit şi din cauza oboselii din meciul de sâmbătă, cu Internazionale. Bayern a jucat vineri şi aşa trebuia să o facem şi noi în campionat. Echipa are potenţial, trebuie să avem continuitate. Fanii au dreptul să fie nemulţumiţi, dar noi vom face tot posibilul să câştigăm titlul. Postul antrenorului nu este în pericol. Ciro este şi va rămâne antrenorul lui Juventus", a spus Jean Claude Blanc.

Juventus Torino a fost învinsă cu 1-4 de Bayern

Ciro Ferrara (Foto FAN)

München şi a terminat Grupa A pe locul 3, cu 8 puncte.

Sursa: NEWSIN

Liga Campionilor

Bucureşti - Grupa A: Juventus - Bayern München 1-4 (Trezeguet 19 / Butt 30-penalty, Olic 52, Gomez 83, Timoşciuk 90+2), Maccabi Haifa - Girondins Bordeaux 0-1 (Jussie 13). Clasament: 1. BORDEAUX 16p, 2. BAYERN 10p, 3. Juventus 8p, 4. Maccabi 0p.

Grupa B: Besiktaş Istanbul - ŢSKA Moscova 1-2 (Bobo 86 / Krasic 41, Aldonin 90+5), VfL Wolfsburg - Manchester United 1-3 (Dzeko 57 / Owen 44, 83, 90+1). Clasament: 1. MANCHESTER 13p, 2. ŢSKA MOSCOVA 10p, 3. Wolfsburg 7p, 4. Beşiktaş 4p.

Grupa C: Olympique Marseille-Real Madrid 1-3 (Lucho Gonzalez 11/Cr. Ronaldo 5, 80, Albiol 60), FC Zürich-AC Milan 1-1 (Gajic 29/Ronaldinho 65-penalty). Clasament: 1. REAL MADRID 13p, 2. MILAN 9p, 3. Marseille 7p, 4. Zurich 4p.

Grupa D: Atletico Madrid - FC Porto 0-3 (B. Alves 2, Falcao 14, Hulk 76), Chelsea - APOEL Nicosia 2-2 (Essien 19, Drogba 26 / Zewlakow 6, Mirosavljevic 87). Clasament: 1. CHELSEA 14p, 2. PORTO 12p, 3. Atletico 3p, 4. Nicosia 3p.

Echipele scrise cu majuscule au obţinut accesul în optimile de finală ale Ligii Campionilor, iar cele clasate pe locul 3 vor evolua în 16-imile Ligii Europa.

Sursa: NEWSIN

tendinte
Stil şi design

Culorile anului

Dacă visezi la un Crăciun clasic, îmbrăcat în haine aurii şi roşii, eşti în tendinţe! Designerii spun că în acest an, sărbătorile ori sunt în roşu şi auriu ori nu mai sunt deloc!

„De Crăciun îmi doresc să am şi eu colindători"

ŞTEFAN HRUŞCĂ

18.000

lire sterline a cheltuit Amy Winehouse pe decoraţiunile pentru Crăciunul din acest an

EFECTUL LUMÂNĂRILOR

Feeria Crăciunului în casa ta

Nu e nevoie de lucruri scumpe pentru ca bucuria sărbătorii să se simtă în fiecare colţişor.

Pentru a simţi cu adevărat strălucirea şi atmosfera caldă a Crăciunului este important ca şi casa să fie amenajată în acest spirit. Emoţiile ne năpădesc sufletul de câte ori se apropie momentul împodobirii, al deschiderii cutiilor cu globuri şi beteală puse bine la păstrare.

Pentru că suntem în anul crizei, nu e neapărat nevoie să cheltui bani pe decoraţiuni de sărbători. Poţi să apelezi cu încredere la ceea ce ai prin casă, având grijă să le asortezi cu gust. Poţi confecţiona chiar tu ghirlande din conuri de brad, funde sau flori uscate. Poţi folosi şi ghirlande comestibile, făcute din fructe, biscuiţi sau bomboane.

Dacă acest gen de ornament ţi se pare prea firav, poţi realiza ghirlande din textile: mănuşi, fulare sau nasturi care nu îţi mai folosesc. De asemenea, şi ghirlandele din felicitări de Crăciun pot împodobi încăperea într-un mod original.

Decoraţiuni de sărbătoare

1 Spiriduş de Crăciun din ceramică, de culoare roşie, **8.00 lei**

2 Glob cu zăpadă şi cu Moş Crăciun, muzical, **12.00 lei**

3 Brăduleţ artificial, decorat cu fundiţe, globuleţe, panglică şi mărgele roşii, **22.00 lei**

4 Felinar mic, din ceramică; se poate folosi ca şi candelă pentru lumânare-pastilă, **8.00 lei**

5 Maturiţă decorataă cu crenguţe artificiale de brad, conuri, globuri şi Moş Craciun cu bastonaş, **9.00 lei**

6 Bucheţel festiv, lucrat manual, ideal pentru mesele festive din perioada Crăciunului, **12.00 lei**

7 Ghiveci decorativ din teracotă, pictat manual cu motive de iarnă. Poate fi umplut cu crenguţe de brad şi decoraţiuni de sărbători, **19.00 lei**

8 Borcan decorativ din sticlă, pentru păstrarea fursecurilor şi bomboanelor de sărbători, **44,10 lei**

9 Coroniţă decorativă de Crăciun, lucrată din crenguţe de brad artificiale, conuri de brad, fructe de pădure, scorţişoară, felii de lămâie uscate, mărgele roşii şi fundiţe de saten, **39.00 lei**

10 Steluţă decorativă pentru Crăciun, lucrată din crenguţe şi decorată cu con de brad şi glob, **25.00 lei**

Arădenii se distrează...

Petrecere incendiară, cu o atmosferă super fainâ, cu muzică şi dans până la epuizare...

PE SCURT

● Dublă premieră. Sfârşitul de an aduce la Teatrul Clasic „Ioan Slavici" o nouă premieră: „Totul despre femei", după Miro Gavran, în regia lui Felix Crainicu. Pentru că spectacolul se va bucura de o distribuţie dublă, vor fi şi două premiere: în 18 şi 20 decembrie, ambele de la ora 19.

Veşnică amintire

Arad (D.A.) - Universitatea de Vest „V. Goldiş" a omagiat, ieri, un an de la trecerea în eternitate a prof. univ. Alexandru Roz, membru fodator al Universităţii şi al Facultăţii de Ştiinţe Umanist Creştine. La eveniment au participat prof. univ. dr. Aurel Ardelean, rectorul UVVG, Î.P.S. Timotei Seviciu, arhiepiscop al Aradului, profesori universitari, studenţi. Ca semn al preţuirii activităţii didactice şi pedagogice a fost dezvelită o placă comemorativă „In memoriam Alexandru Roz". Prof. univ. dr. Aurel Ardelean ne-a declarat: „Am omagiat, prin sfinţierea unei plăci comemorative, personalitatea lui Alexandru Roz, cel care şi-a dăruit viaţa pentru educarea tinerei generaţii".

Târg

Arad (V.F.) - Spiritul sărbătorilor de iarnă s-a instalat în rândul elevilor de la Şcoala Generală nr. 7 Arad odată cu deschiderea târgului „Weihnachtsbasar", ediţia a 6-a. Activitatea a fost organizată, marţi, de elevii claselor a VI-a, îndrumaţi de prof. Maria Marinescu, iar banii colectaţi vor fi folosiţi în scopuri caritabile.

„Ne bucurăm de sărbatori şi învăţăm să fim mai buni, oferind puţin din ceea ce avem. A devenit o tradiţie pentru elevii şcolii noastre să organizeze târgul şi, în preajma Crăciunului, să viziteze bătrânii nevoiaşi din cartier, să-i încânte cu colinde şi totodată să le aducă daruri pentru masa de sărbători", ne spune prof. Geanina Coman.

Premiate la Békéscsaba

Békéscaba (V.F.) - În urma invitaţiei primite din partea Universităţii „Szent István" din Békéscaba, la Conferinţa Internaţională organizată anual cu ocazia Zilelor Ştiinţei, Facultatea de Ştiinţe Economice din cadrul Universităţii de Vest „Vasile Goldiş" Arad a participat cu mai multe lucrări semnate de: prof. univ. dr. Dorina Ardelean, conf. univ. dr. Ladislau Klein, lect. univ. drd. Andrei Anghelina, asist. univ. drd. Daniela Popa, conf. univ. dr. Ioan Alexandru Szabo, conf. univ. dr. Vichentie Maniov, prof. univ. dr. Horaţiu Şoim.

Totodată, studenţii din România, Ungaria şi Slovacia au participat la un concurs cu susţinerea unei tematici din domeniul economic. Cele două lucrări prezentate de studentele Mihaela Alexa şi Ioana Muscă (foto) au fost apreciate cu... „Premiul special".

INTERVIU CU CONF. UNIV. DR. CRISTIAN ALUNARU, UNIVERSITATEA DE VEST „VASILE GOLDIŞ"

Patru conferinţe în patru ţări

■ Unele lucrări prezentate la conferinţele la care a participat arădeanul vor fi publicate în străinătate.

GERLINDE KNAP
gerlinde.knap@informmedia.ro

Cristian Alunaru susţinând prelegerea la Universitatea din Viena (Foto: FAN)

JURNAL ARĂDEAN: ***Domnule Alunaru, cititorii noştri cunosc activitatea dumneavoastră academică internaţională, dar acum pare să fie o realizare deosebită...***

Cristian Alunaru: De această dată s-au acumulat patru invitaţii pentru tot atâtea manifestări ştiinţifice europene de mare prestigiu într-un interval de timp foarte scurt: o lună şi câteva zile. Asta a presupus nu doar oboseala deplasării în patru ţări diferite dar mai ales efortul deosebit pentru pregătirea conferinţelor pe care le-am susţinut acolo, de obicei în limba germană. Am început cu Conferinţa internaţională dedicată marelui jurist slovac Stefan Luby, organizată la Centrul naţional de conferinţe al Academiei Slovace pe tema reformei dreptului privat. Acolo am susţinut o prelegere privind noul Cod civil român. Urmarea conferinţei? Invitaţia de a publica părţi din lucrarea prezentată acolo, în Germania, în Austria şi chiar la Moscova...

JA: ***A doua participare?***

CA: Cel de-al 5-lea Congres European al Juriştilor, organizat la Budapesta sub înaltul patronaj al Preşedintelui Ungariei, Dr. László Sólyom. Au participat invitaţi din 21 de ţări, inclusiv Vaticanul, din păcate, ca de atâtea ori, am fost singurul reprezentant al unei universităţi din România.

Tema: europenizarea dreptului civil, a dreptului penal şi a dreptului public. A urmat, evident, Viena, întrucât sunt membru al grupului de cercetare al Universităţii din Viena, privind reforma Dreptului privat din Europa centrală şi de est, condus de prof. dr. Rudolf Welser. Eu am susţinut o prelegere privind Codul consumului şi alte legi române care transpun directivele europene în domeniu. Lucrarea va fi publicată în editura „Manz" din Viena. Ultima invitaţie a fost de la Universitatea din Cracovia (Polonia) unde am ţinut o prelegere în limba germană pentru doctoranzii Facultăţii de Drept, ce a privit elemente specifice ale Teoriei române a drepturilor reale (de influenţă franceză) în comparaţie cu sistemul german şi austriac (sisteme care se îmbină în dreptul polonez). A fost o experienţă deosebită. Gazdele mă cunoşteau deja datorită lucrării publicate de mine anul trecut în Revista de drept a Academiei Poloneze de Ştiinţe.

JA: ***Ce urmează?***

CA: Deja pregătesc referatul privind evoluţia Răspunderii civile delictuale din România pentru a 9-a Conferinţă Europeană în domeniu organizată de Centrul de specialitate (ECTIL) al Academiei de Ştiinţe a Austriei, care va avea loc în primăvară.

CARTE DE VIZITĂ

- născut pe 18 martie 1951 la Arad
- este doctor în drept, specializarea fiind dreptul din Germania şi Austria
- este membru al Uniunilor Juriştilor din Germania şi din Austria
- face parte din Baroul Arad şi este consilier al Uniunii Naţionale a Barourilor din România

„Pe urmele Sfinţilor Capadocieni"

■ Concurs de creaţie literară şi lansare de carte la Şcoala Generală nr. 22 „Caius Iacob".

Arad (V.F.) - Prof. Beatrice Mandă şi Mihaela Neagoe de la Şc. Gen. nr.22 „Caius Iacob", împreună cu prof. Georgiana Petic-Bătrîn de la Lic.Teoretic „Vasile Goldiş" din Arad, s-au alăturat manifestărilor organizate cu acest prilej în întreaga ţară printr-un concurs de creaţie literară care, desfăşurându-se în prag de iarnă, să îmbine aspecte din viaţa şi activitatea Sfinţilor Capadocieni cu momente specifice iernii.

„Mulţumim direcţiunii şcolii, precum şi colegilor pentru spijinul şi ajutorul acordat
BEATRICE MANDĂ

Participanţi la evenimentul de la „Caius Iacob" (Foto: FAN)

Temele concursului au fost: „Pe urmele Sfinţilor Capadocieni" – aspecte legate de viaţa şi activitatea lor; „Bucuriile iernii: Sărbătoarea Naşterii Domnului; Feerie şi basm într-o lume a albului".

Cele două secţiuni: proză (compuneri narative şi descriptive) şi poezie au însumat într-un volum, intitulat sugestiv „Pe urmele Sfinţilor Capadocieni...", 152 de lucrări de la peste 30 de şcoli din ţară, dar şi de peste hotare, din Serbia, Ungaria, Franţa, Germania, Italia.

Ceremonia de premiere a avut loc, zilele trecute, la Şc. Gen. nr.22 „Caius Iacob", în prezenţa reprezentanţilor de la Arhiepiscopia Aradului - pr. consilier cultural Pop Vasile şi pr. consilier social Mircea Bupte - Inspectoratul Şcolar Judeţean Arad - prof. Dumitru Mihăilescu, inspector Şcolar de Limba şi Literatura Română- Seminarul Telogic Liceal Ortodox Arad – pr. prof. Dacian Emilian Nan şi de la parohia Micălaca Veche - pr. Emil Roman. Tot atunci a fost lansată de prof. Mihaela Neagoe şi culegerea de creaţii literare „Nestematele copilăriei", care cuprinde 32 de lucrări ale elevilor din cls.V-VIII de la Şc. Gen. Nr. 22 „Caius Iacob".

Concurs pe teme istorice

Arad (V.F.) - În Aula „Ştefan Cicio Pop" a Universităţii de Vest „V. Goldiş" a avut loc, recent, un concurs de istorie, cu titlul „Aradul şi Marea Unire".

După cum ne informează prof. Simona Stiger, inspector de specialitate la I.Ş.J. Arad, au participat opt echipaje formate din câte doi elevi de la: Liceul Teoretic „A.M. Guttenbrunn" (Diana Pop şi Adrian Axintoaie, prof. Eugen Ghiţă), Colegiul Naţional „M. Nicoară" Arad (Bran Diana şi Necşa Dămăcuş Şerban, prof. Simona Stiger), Liceul Pedagogic „D. Ţichindeal" (Gaboran Alexandru şi Vărădan Alexandru, prof. Doru Bogdan), Colegiul Naţional „E.G. Birta" (Gândilă Diana şi Ciugu Denisa, prof. Antoniu Martin), Liceul de Artă „S. Drăgoi" (Dehelean Sebastian şi Toderaş Mădălina, prof. Adina Plev), Liceul Teologic Baptist „A. Popovici"(Bucureşel Denis şi Gruia Ioan, prof. Ancuţa Bendea), Grup Şcolar „A. Vlaicu" (Demeter Sergiu şi Leonte Laurian; Şandru Marius şi Stanca Paul, prof. Alina Popescu). Bibliografia concursului a constat în câteva studii referitoare la viaţa lui Vasile Goldiş şi rolul său în lupta pentru libertate a românilor din Transilvania şi în Marea Unire. Toate echipajele au fost câştigătoare, nu doar prin informaţiile dobândite, ci şi prin premiile în bani, cărţi şi diplome. Premiul I a revenit echipajului Colegiului Naţional „M. Nicoară" (foto), iar proba de baraj a decis: premiul II - Liceul Teoretic „A.M. Guttenbrunn" şi premiul III - Liceul Pedagogic „D. Ţichindeal".

CAPA FINANCE IFN SA
având acţionar majoritar
Fondul Româno – American pentru Investiţii
CAPA finance
oferă
CREDITE
pentru toate tipurile de afaceri mici
(societati comerciale, persoane fizice autorizate, întreprinzători individuali, producători agricoli etc.)
✓ Sume în funcţie de necesităţile clientului;
✓ Perioada de rambursare până la 60 luni;
✓ Acces la credite după numai 3 luni de la înfiinţare;
✓ Flexibilitate;
✓ Consiliere pe parcursul derulării creditului.
Contact: Arad, str.Horia, nr.7, corp B, et 1, ap. 42b;
Tel: 0732.800.346
(H-623762)
RECLAMĂ

14 locuri pentru REVELION 2010 - Hotel ARAD

NOU

Puteţi participa la „POMANA PORCULUI" - organizată la TERASA ARAD

Informaţii la telefon - 0744 590715 - 0723 478167

VĂ AŞTEPTĂM PENTRU A PETRECE ÎMPREUNĂ SĂRBĂTORI DE NEUITAT! (H-640617)

SC LAGERMAX-AED ROMANIA SRL angajează:

(H-645194)

- Dispecer trafic internaţional
-Dispecer trafic domestic
-Expeditor internaţional trafic aerian şi maritim
- Responsabil parc auto
-Asistent manager
-Consilier juridic

- Condiţie obligatorie: Cunoaşterea peste nivel mediu a cel puţin unei limbi de circulaţie internaţională – preferabil engleză/germană

Experienţa în domeniul transporturilor, expediţiei şi logisticii mişcărilor de marfă reprezintă un avantaj.

Dacă aveţi un temperament dinamic, sunteţi creativi şi cu spirit antreprenorial, echipa noastră vă aşteaptă şi trimiteti C.V. la e-mail **gabriela.kiss@lagermax-aed.ro** sau fax 0257/201728

RESTAURANT WATERHOUSE

Preturi promotionale!

REZERVĂRI REVELION 2010

Arad, Bodrogului nr. 6 **Tel: 0257-22.51.51** info@waterhouse.ro

Bioanalysis SRL
Furnizor autorizat de formare profesională
Timişoara str. Gelu nr. 4, tel. 0256 201 037

Calificarea profesională – garanţia succesului economic
Proiect finanţat de Guvernul României şi Uniunea Europeană prin programul PHARE 2006
Peste 150 de persoane din peste 50 de companii au beneficiat în 2009 de cursuri gratuite de însuşire a noţiunilor fundamentale de igienă, de specializare în sănătate şi securitate a muncii şi de formare profesională în meseriile: bucătar, barman şi ospătar. (H-645384)

NEW! Haine Second-Hand

Low Price! import Anglia - **Calitate!**

Jeaca 15 lei, Pulover 6 lei, Pantaloni 8 lei
Str. Cicio-Pop colţ cu Eminescu
L-V: 09-17 ; S: 09-13 MEXITEX S.R.L. (H-643007)

Club Striptease
de înaltă calitate angajează
DOMNIŞOARE DANSATOARE. *Salarizare atractivă.*
Pentru informaţii vă rog să contactaţi
0734667908; 0726208675 (H-635518)

ROMÂNIA
JUDEŢUL ARAD
CONSILIUL JUDEŢEAN

(H-645528)

DISPOZIŢIA NR. 616
Din 09.12.2009
privind convocarea Consiliului Judeţean Arad în şedinţă extraordinară

Preşedintele Consiliului judeţean Arad,
În temeiul prevederilor art. 94 (2) şi 106 (1) din Legea 215/2001-Legea administraţiei publice locale, republicată,

DISPUNE:

Articol unic: Consiliul judeţean Arad se convoacă în şedinţă extraordinară în data de 11.12.2009, ora 12:00, în sala E2 11, a Consiliului judeţean Arad, cu următoarea

ORDINE DE ZI:

1.Proiect de hotărâre privind rectificarea bugetului propriu de venituri şi cheltuieli al Consiliului judeţean Arad pe anul 2009.

PREŞEDINTE, Nicolae Ioţcu
SECRETAR AL JUDEŢULUI, Ioan Silaghi

SC. voestalpine Automotive Romania SRL

str. IV Parc Industrial Vest nr. 1
310491 Arad-Romania
Angajează:

Referent logistică

Cerinţe:
-experienta în logistică
-carnet stivuitorist reprezintă un avantaj

Operatori presă şi operatori sudură

Cerinţe: -cunoştinţe tehnice

CV-urile se pot trimite: pe fax 0257 202 514,
E-mail: **resurse.umane@dancke.com** sau la sediul firmei
Parc Industrial Vest str. IV, nr. 1, Arad.
Informatii la telefon **0257 202 515**
(H-645179)

s.c. Granidor S.R.L.

localitatea Avram Iancu nr. 148
anunţă elaborarea primei versiuni a planului/programului „PUZ Amplasare balastieră Zimandu Nou" şi declanşarea etapei de încadrare pentru obţinerea avizului de mediu.
Consultarea primei versiuni a planului/programului se poate realiza la sediul beneficiarului, localitatea Avram Iancu nr. 148, zilnic între orele 08.00 – 16.00.

Comentariile şi sugestiile se vor transmite în scris la sediul ARPM Timişoara – Str.Amurgului nr.1, jud. Timiş/APM Arad – B-dul Dragalina nr. 16, jud.Arad, în termen de 18 zile calendaristice de la data apariţiei anunţului.
(H-645122)

Intreprindere în domeniul automotive din Zona Industriala Vest angajează femeie de servici cu experienţă, pentru jumătate de normă. Informaţii la telefon 0734712707. (H-633065)

(H-645492)

Reţea de magazine de haine angajează

pentru magazin nou, central, femei şi bărbaţi dinamici pentru posturile de vânzători şi pregătitori-marfă cu program normal. Cei interesaţi sunt rugaţi să se prezinte personal cu un CV cu poză, la adresa: LONDON SHOP, Bd. Revoluţiei, nr. 37, lângă magazinul CORAURA.

GARSONIERE

- **Ocazie garsoniera** confort 1 Piata Mica amenajat 23000 euro 0731832469 645301
- **Vând urgent** garsonieră mobilată, utilată, zona UTA, str. Inului. Telefon 0723.416.959. 642350

AP.2 CAMERE-ARAD

- **Vând apartament** 2 camere 97 mp, ultracentral, lângă teatru, 60.000 Euro. Informaţii 0752263948. 585226
- **Vând apartament** 2 camere, cartier Podgoria, etaj 3/4, garaj autorizat. 37500 Euro, telefon 0724335829, 0770311621. 640664
- **Vând apartament** 2 camere, etaj 3, Micălaca, spaţios, 31.500 Eur. 0744.542.931. 640188
- **Vând apartament** 2 camere, confort 1, etaj 4, Calea Romanilor, Arad, mobilat şi utilat modern. Preţ informativ 41.000 Eur negociabil, 0762.236.360. 640624
- **Vând apartament** 2 camere, z- Kaufland, cf 1, decomandat, et 3/5, iz. termic, fonic, termopane, lift pe scară, posibil mobilat, se acceptă vânzare şi prin programul Prima Casa, preţ 42.890 Eur. Tel. 0728.107.387. 645025
- **Vând urgent** apartament 2 camere plus boxă, amenajat, mobilat, Bloc A53, parter înalt, Stupilor- Vlaicu. Detalii telefon 0748.574.016. 627264
- **Vand urgent** 2 camere Nicolae Balcescu pretabil spatiu comercial 0731832469 645290

AP.3 CAMERE-ARAD

- **Apartament 3** camere zona Garii decomandat amenajat 47000 euro 0731832469 645275
- **Ocazie apartament** samantha urcator amenajat lux pret convenabil 0731832469 645259
- **Vând apartament** 3 camere, 105 mp, zona Gării, clima, centrală, 2 balcoane închise, bucătărie mobilată, total termopan, modern, 58.000 Eur, 0722.577.061. 628040
- **Vând apartament** 3 camere, z- Orizont, CF 1, et 3/5, decomandat, iz. termic, fonic, termopane, 2 băi, 2 lifturi pe scară, posibil mobilat, se acceptă vânzare şi prin programul Prima Casa, preţ 55.500 Eur. Telefon 0728.458.458. 642025

AP.4 CAMERE-ARAD

- **Vând apartament** 4 camere, 3/4, Peneş Curcanu.Telefon 0747.989.901, orele 08.00-16.00 622031

APARTAMENT LA CASĂ

- **Vând apartament** ultracentral în casă, (1 cameră, bucătărie, baie, cămară, boxă-parter), (2 camere, bucătărie, baie, cămară, 2 boxe- etaj) fără îmbunătăţiri-Eminescu. Info. 0745.315.895. 625273
- **Vând apartament** ultracentral în casă (2 camere, bucătărie, baie, boxă) totul nou, Eminescu. Informaţii 0745.315.895. 625395

CASE-ARAD

- **Vând casă** mare aranjată, în Micălaca, str. Poienei 37. 0722.380.551. 641748
- **Vând casă** nouă cu suprafaţa de 183 mp compusă din 3 dormitoare, 3 băi, living, bucătărie cu loc de luat masa, pivniţă, teren 200 mp. Preţ informativ 94.000 Eur. Informaţii: 0762.236.360. 640630
- **Vând casă** pe Pădurii 93c. Informaţii 0762859160. 618569
- **Vând casă** ultracentral, cartierul Funcţionarilor. Informaţii telefon 0744.577.971. 619593
- **Vând casă** amenajata 4 camere Vladimirescu pret negociabil 0729274880 645241
- **Vand casa** caramida Bujac toate utilitatile pret convenabil 0729274880 645229

CASE-JUDEŢUL ARAD

- **Vând casă** în Şimand . Telefon 0257/373 599 , 0746056353. 642474
- **Vând casă** în Galşa în spate la notariat, 0740.690.811, 0764.556.790. 636350
- **Vând casă** în Morada cu grădină. Telefon 0740.835.923. 644957
- **Vând casă** urgent cu 4 camere plus anexe grădină 15 arii Gurba. Tel. 0755.168.984. 642055
- **Vând în** Ineu casă mobilată, toate utilităţile, cu grădină. Informaţii 0744690446 645415
- **Vand casa** P+1 Chişineu- Criş, toate utilităţile, 57.000 Euro. Telefon 0744834585 645426

CASE DE VACANŢĂ-ALTE JUDEŢE

- **Case şi** terenuri intravilan BATTONYA, DOMBEGHYHAZA, ieftin, utilităţi, persoanăfizică, 0722- 257409. 637386

SPAŢII COM-ARAD

- **Vând spaţiu** comercial str. Pădurii nr. 25, informaţii 0722424097. 643110

TERENURI LOCAL

- **LOC CASA** MĂNDRULOC, COLŢ, VIZAVI VILE, 5.000EURO. 0722273759, 0742781651 578020
- **LOC CASA** 500MP COMUNA ZĂDĂRENI, ACCEPT RATE, 0742781651 583008
- **Vând două** terenuri în Gai, unul pe colţ cu casă ST 720 mp, FS 16 ML, 150 Euro/mp, şi unul 281 mp, FS 17 ml, 60 Euro/mp. ☎0729155499. 558171
- **Vând loc** casă în noul cartier Rezidenţial din Mândruloc. Telefon 0723.513.102. 642400
- **Vand teren** toate utilitatile Bujac 40 euro/mp negociabil 0729274880 645211
- **10.000mp DN.** Arad- ZimandCuz, spre Oradea, 6,8 Euro/mp. 0722273759, 0742781651 581417
- **25.000 mp** Zona Industrială PECICA-TURNU, FS dublu, Persoană.Fizică, 0722-257409. 636010
- **460MP, HORIA,** FS 3 STRĂZI+UTILITĂŢI, 5.500EURO. 0722273759, 0742781651 578426

TERENURI JUDEŢ

- **Vând teren** 16.400 mp, pe DN Orăştie- Bucureşti, lângă autobandă, zonă vitală. Informaţii 0722344621. 640326
- **7HA, ÎNTABULAT,** LÎNGĂ CASE, 9KM ARAD, 3.500EURO/HA. 0742781651, 0722273759 583020

IMOBILE CHIRII

- **Închiriez (urgent)** apartament 1 cameră mobilat complet. Telefon 0751.382.017, 0257/380344. 645416
- **Închiriez apartament** 1 cameră mobilată, Micălaca, 120 Eur + garanţie. 0770.367.181. 642371
- **Închiriez apartament** 2 camere, Uta, mobilat, 0720.150.064. 642622
- **Închiriez apartament** în Tenerife, 200 Eur/7 zile. Telefon 0754.402.279. 643066
- **Închiriez apartament** 2 camere, ultracentral, parter, termotecă, amenajat pentru birouri. Telefon 0744.804.269, 0723.467.248. 645095
- **Închiriez garsonieră** confort unu mobilată, Alfa. Telefon 0357/805973, 0770.214.482. 634161
- **Închiriez garsonieră** UTA, termen lung, 0746.174.540. 639922
- **Închiriez garsonieră** mobilată. Telefon 0721.379.679, 0720.009.359. 640125
- **Închiriez garsonieră** 6 Vânători, mobilată. Preţ 400 Ron+100 Euro garanţie. Telefon 0746.134.702 / 0746.134.703. 642933
- **Închiriez hală** 1000- 2000 mp în Micălaca, str. Lipovei 63- 65. 0722.380.551. 641747
- **Caut să** închiriez apartament 2 camere, mobilate, (Alfa- Confecţii). Telefon 0722.606.527. 645238
- **Dau în** chirie apartament 2 camere, mobilate, Vlaicu- Micălaca, 150Euro, 0726.289.694. 645183
- **Dau în** chirie apartament 1 cameră, nemobilată, Central, termoteca,140Euro, 0726.289.694. 645190
- **Dau în** chirie apartament 2 camere, mobilate, Central,(termotecă),200 Euro, 0722.606.527. 645198
- **Dau în** chirie apartament 4 camere, nemobilat+garaj, Micălaca, 200Euro, 0722.606.527. 645207
- **Dau în** chirie apartament 3 camere, mobilat, Vlaicu,(B- uri noi),150Euro.Telefon 0726.289.694. 645218
- **Dau în** chirie apartament 3 camere, Micălaca 500, 190 Eur, 0724.270.186. 645409
- **Dau în** chirie garsonieră ne/mobilată, Vlaicu, 100Euro, 0726.289.694. 645192
- **Dau în** chirie garsonieră mobilată Buşteni. Informaţii 0741051662. 645417
- **Dau în** chirie pe termen lung apartament 2 camere, decomandat, aer condiţionat, termopan, mobilat, zona Vlaicu (Profi), 150 Eur/lună+ garanţie 150 Eur. Telefon 0731.443.087. 642913
- **Închiriez garsoniera** cf 1 Vlaicu mobilat utilat 160 euro 0731832469 645313
- **Ocazie 2** camere UTA bloc nou 300 euro mobilat 0731832469 645252
- **Ofer spre** închiriere apartament 2 camere, ☆complet mobilat☆, Zona 300. Informaţii ☎ 0740.385.571 622532
- **Ofertă!Închiriez urgent** apartament 3 camere, Vlaicu.Telefon 0770.799.658, 0761.764.458. 645348
- **Primesc fete** în gazdă. Telefon 0758.318.450. 645039
- **Primesc în** gazdă, una sau doua fete, zona Micălaca. Telefon 0743063013 645420

SPAŢII COM-ARAD

- **Închiriez spaţiu** comercial 37 mp Piaţa Agroalimentară Vlaicu. Telefon 0722.718.135, 0723.416.959. 642360
- **Salon coafură** închiriez scaun manichiură- pedichiură, zona Intim. Informaţii: 0724.782.776. 642759

SCHIMB LOCUINŢE ALTE JUDEŢE

- **Vând sau** schimb cu Timişoara, bloc 194, Micălaca, Păşunii 0722214405. 637459

TEREN-ARAD

- **Cumpăr pământ** arabil zona Bujac sau Sânicolaul Mic. Telefon 0742.575.252. 645391

OFERTE LOCURI DE MUNCĂ

- **Hotel angajează** recepţioner(ă). CV- urile la recepţia hotelului, str. Radnei nr. 133, orele 12- 20. 640606

www.romjob.ro

PRESTĂRI SERVICII

- **AB repar** maşini spălat automate la domiciliu. Ofer garanţie.Informaţii 0745.395.282. 642462
- **Acord garanţie** 1 an reparaţii maşini spălat, 0744.241.398, 0357/401569, 0257/259146. 632285
- **Cursuri profesioniste-** masaj, reflexoterapie, manichiură, pedichiură (gel), frizerie coafură. 0755048519. 578618

- **EXECUTĂM termopane, mobilă, REPARĂM electrocasnice. RATE angajaţilor, pensionarilor vârstă- boală, 0731.319.515.** 947991

- **Produce, răsaduri** (fostele Sere Arad). Informaţii 0257/216540, 0721.288.627. 642318
- **Repar maşini** spălat automate, frigidere la domiciliul clientului. Telefon 0743.289.788. 642444

CONSTRUCŢII

- **AB- Absolut acasă** aduc balast nisip, piatră sorturi, 2- 40 tone, duc molozul, pământ grădină. 0745/036969, 0722/389480. 575569
- **Vând lemne** foc esenţă tare, tăiate, crăpate, uscate. 0721.592.572, 0257/278338. 645046

TURISM

- **Închiriez cabană** la Arieşeni de Revelion, 16 locuri, toate utilităţile. Telefon 0742.510.975. 642711

AUTO ROMÂNEŞTI

- **Vând Dacia** Papuc an 2003 telefon 0722424097. 643071

AUTO STRĂINE

- **Vând Alfa** Romeo 166, an 2001, benzină, avariată faţă, motor funcţionabil, înmatriculată, preţ 1500 Eur negociabil. Telefon 0746.951.215. 644784
- **Vând autoutilitară** Mercedes 608D, 3,8 an 1975, înmatriculată, în stare bună de funcţionare, preţ de criză. Telefon 0745.828.844. 644993

- **Vând avantajos** Toyota Yaris achiziţionată din reprezentanţă. Informaţii telefon 0744577971. 645400

- **Vând Fiat** Grande Punto nou culoare albă full option. 0723268475. 625784
- **Vând Opel** Astra Caravan, an 2001, culoare gri metalizat, climă, full electric, cârlig, înmatriculată- România, 0742.140.523. 640479

SERVICII FUNERARE

Obelisc SRL
Servicii funerare

Suntem NON-STOP la dispoziţia dumneavoastră

- Transport naţional şi internaţional
- Capace frigorifice -30°C
- Îmbălsămat/Toaletat
- Incinerări

Tel: 0744.566.276
Arad, Str. M. Eminescu nr. 26
(colţ cu Şt. Cicio Pop) (H-580090)

- **Vând Opel** Corsa, 1,2, 1995, 3 uşi, stare bună, recent adusă. Tel. 0746.079.933. 644948
- **Vând Peugeot** 206, an 2007 noiembrie, benzină 1.4 AC, geamuri electrice, 15.100 km reali, preţ 6900 Euro, informaţii 0764406907, 0748517205. 640690

GARAJE

- **Vând garaj** auto, zona Aurel Vlaicu. Informaţii telefon 0257/467470. 640152

ELECTRONIC PLUS

- **Vând congelator,** ladă, vitrină, combină frig, maşină spălat automată. Telefon 0257/210613. 644960

- **VÂND lăzi, congelatoare, combine, maşini spălat 350- 550 lei, vitrine frigorifice, anvelope. www.madona.ro Rate angajaţilor, pensionarilor vârstă- boală, ☎0769.005.400.** 8694

MOBIDOM

- **Vând colţare,** canapele, scaune, secondhand, Germania. Telefon 0751.897.499. 641871

PIERDERI

- **Pierdut carnet** student eliberat de UAV pe numele Dehelean Alin. Îl declar nul. 645180
- **Pierdut 2** bucăţi certificat constatator fiecare cu nr. 13484, din 16.04.2007, eliberat de ORC, de pe lângă Tribunalul Arad pentru SC Onix SRL, CUI 1710260, J02/558/1991, cu sediul în Arad, strada Arinului, nr. 27. 645035
- **S.C. Patricia** Mode S.R.L pierdut comunicare cu număr de ordine 012668 pentru casa de marcat Partner 500 seria PC00015432. O declar nulă. 645206
- **SC Tomo** Pro Services And Support Company SRL Arad anunţă pierderea documentelor de constituire şi funcţionare a firmei printre care certificatul unic de înregistrare, statul firmei, ştampilă rotundă, pe care le declarăm nule. 645004

ANIMALE-PĂSĂRI DOMESTICE

- **Vând doi** porci 100- 110 kg. Telefon 0357/438337. 640143
- **Vând porc** carne. Informaţii la telefon: 0751.310,425, 0745.127.192. 644953
- **Vând porc** gras. Telefon 0744.566.659. 640452
- **Vând porci** graşi pentru tăiat. telefon 0757.599.196. 641900
- **Vând porci** graşi. Informaţii telefon 0723.874.343. 641857
- **Vând porci** rasă carne, purcei, trei luni, transport, 0257/381546, 0721815495. 645393
- **Vând pui** şi curci pentru sacrificat. 0257/219283, 0357/442670, 0748322489. 606541
- **Vând vităa** 300 kg şi tăuraş 300 kg pentru tăiere. Telefon 0745.505.122. 625834
- **Vând 2** porci graşi. Informaţii telefon 0723.419.271. 641846
- **Vând 9** porci, 80- 110 Kg (localitatea Firiteaz). 0721.235.261. 642363

ÎMPRUMUTURI FINANCIARE

- **Oferim împrumuturi!** 1.000- 100.000 Euro! 12 LUNI! Întreaga plată la final! 0726.842.692, 0743.787.609. Posibilităţi prelungire contract împrumut notarial 0% dobândă. 639923
- **Ofertă! Valută** rapid cu 4% plata la final! Telefon 0721.492.429. 640055

CITAŢII

- **Numita Vlad** Mariuţa căsătorită Palcu, cu domiciliu necunoscut, se citează la Judecătoria Ineu, pentru ziua de 11.01.2010, în calitate de pârâtă, în dosar nr. 2776/246/2009 la interogatoriu, pentru prestaţie tabulară. 644950
- **Se citează** la Judecătoria Ineu pentru 17.12.2009, Leib Bernhard, în proces cu Suciu Eugen în dosar 2589/246/2009, pentru uzucapiune. 644946
- **Se citează** Mihaly Rahela, cu domiciliul Arad, Calea Aurel Vlaicu, bl. Z32, sc. B, ap. 7, la Judecătoria Arad, sala 215, 19.01.2010 orele 8,30 în dosar nr. 15905/55/2009, obiect divorţ, reclamant Mihaly Andrei Sebastian. 644942

DIVERSE

- **Cumpăr argint vechi, plata pe loc. Telefon 0746.640.350.** 625652
- **Cumpăr cupru** la 14 lei, alamă la 8 lei şi 50 de bani, baterii la 16 lei, pene vechi şi noi, şpan de alamă şi radiatoare vechi la 7 lei. 0758.506.342. 634940
- **Cumpăr cupru** la 14 lei, alamă la 8 lei şi 50 de bani, baterii la 16 lei, pene vechi şi noi, şpan de alamă, şi radiatoare vechi la 7 lei. 0748.912.117. 634949
- **Cumpăr pene** vechi- noi preţ convenabil. Telefon 0745.983.893. 641874
- **Vând cazan** încălzire capacitatea 45 kw, nou, confecţionat la Peciu, jud. Timiş, pe combustibil solid. Informaţii Sebiş telefon 0257/310356, 0357/886463 645042
- **Vând sobă** de gătit şi încălzit pe lemne, 0740.218.519. 640119
- **Vând strung** mare, abrict şi forjă, teren de casă în Lipova, intravilan, S 700 mp. Telefon 0732.800.528. 640142

EXPERŢI ÎN IMOBILIARE
romimo.ro

DECESE

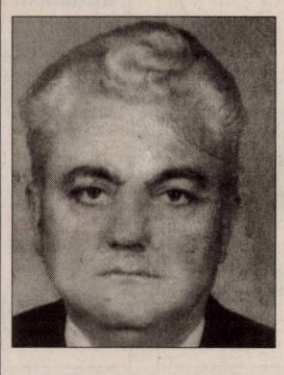

Cu adâncă durere anunţăm încetarea din viaţă a celui care a fost soţ, tată şi bunic

ANDRAŞ GHEORGHE,
în vârstă de 75 ani.

Înmormântarea va avea loc astăzi, 10 decembrie 2009, orele 14,00, în localitatea Mândruloc, nr. 125 A.

Cu durere în suflet soţia şi copiii

Licitaţie deschisă în perioada 1-15 decembrie 2009!

Abonament fitness — 290

Abonamentul de fitness are o valabilitate de 30 de zile, cu acces nelimitat in intervalul 8.00 - 23.00. Include accesul la sala de fitness dotata cu aparate pentru toate grupele de muschi, program personalizat, asistenta unui instructor fitness. Accesul la sauna gratuit!

Pretul de pornire: 90,00
Pretul normal: 180,00

phoenix grup
calea aurel vlaicu nr 267
Arad

Revelion-2 persoane — 101

Perioada : 31.12.2009 – 03.01.2010; Servicii complete de masa; Masa festiva de REVELION; "Balul noului an" 01.01.2010; Cina traditionala,foc de tabara,degustari de vin fiert si tuica de casa in 02.01.2010; Divertisment musical; Bazin termal

Pretul de pornire: 885,00
Pretul normal: 1.770,00

Hotel Monesat ★★★

SC REGINA NOPTII SRL HOTEL MONEASA
Moneasa
Tel.: 0257/ 313.151
www.hotelmoneasa.ro

Pachet pensiune 3 zile (caini si pisici) — 218

-hrana
-plimbare(minim de 3 x /zi) - La cererea stapanului se poate plimba si in regim special. -Perioada la alegere
-Toate rasele

Pretul de pornire: 30,00
Pretul normal: 60,00

Cosmetică canină
şi
Pensiune animale

STAN CORNELIA
Avrig Nr. 22
Arad
Tel.: 0723837705

2 baxuri apa cu continut scazut in Deuteriu — 77

2 baxuri apa cu continut scazut in Deuteriu "Preventa 105" = 12 sticle (tratament pentru 12 zile); 1 sticla = 2 Litri;

Pretul de pornire: 279,32
Pretul normal: 558,64

ROTIPAL

ROTIPAL
Turturicii 19
Arad
Tel.: 0257-251860
http://www.preventa.go.ro/

Abonament 10 sedinte Aerobic- Hardcorecardio — 256

Hardcore Cardio iti ofera un program complet diferit de antrenament, 2 zile pe saptamana. Antrenamentul intens si deosebit de solicitant, numit si antrenament pliometric, care include: kickbox, dans si miscari de aerobic. ! Oferta nu este valabila pentru Membrii Panoramic Gym

Pretul de pornire: 60,00
Pretul normal: 120,00

PanoramicGym

PANORAMIC GYM
Zona Industr. Micala
Arad
Tel.: 0357-445.904
www.panoramicgym.ro

Bilet revelion-2 persoane — 232

Muzica buna, lautari, mancare si bautura pe cinste , ambianta placuta si distractie maxima. Invitatie de 2 persoane.

Pretul de pornire: 200,00
Pretul normal: 400,00

NO NAME Strand Neptun
str. Maculii nr11
Arad
Tel.: 0729898897

EPILARE DEFINITIVA LASER — 323

LASERUL FOLOSIT PENTRU ACEASTA PROCEDURA MEDICALA ESTE UN LASER ND.YAG DE ULTIMA GENERATIE CU LUNGIME DE UNDA DE 1064NM . PRODUCTIE "FOTONA"

Pretul de pornire: 299,13
Pretul normal: 598,26

Diantus Estet

Clinica DIANTUS ESTETICA
Str Radu de la Afuma nr 35
Arad
Tel.: 0257 – 271.128
www.diantus.ro

Unitate centrala Acer Veriton 2800 — 261

Procesor Intel Celeron D 2800 MHz 64 bit (LGA775) -Memorie DDR2 1 GB Dual Channel -Hard Disk 80 GB Serial-ATA -DVD-ROM 16x -Sunet 7.1 -8 x USB 2.0Slot -PCI-Express -Retea GigaBit 1000 MB/s

Pretul de pornire: 199,50
Pretul normal: 399,00

dataSPOT computers

dataSPOT Computers
Bd.N.Titulescu bl 301 sc B parter
Arad
Tel.: 0771-505.836
www.dataspot.ro

Tablou Startonight DualView - DTB039 — 271

Printurile din gama speciala Startonight Dual-View sunt reproduceri de calitate superioara ale celor mai populari si moderni artisti. Auto-iluminatia produsa de imaginile imprimate printr-o tehnologie speciala este vizibila doar in intuneric.

Pretul de pornire: 27,67
Pretul normal: 55,34

City Visual Group

City Visual
Armonia Center
Arad
Tel.: 0721 323 188
www.cityvisual.ro

Sedinta Foto — 80

O sedinta foto dureaza 1-2 ore, se trag 80-100 cadre din care se aleg cate va plac iar se prelucreaza din aceste 20. Toate celelalte imagini se vor livra pe CD, in format Jpeg. Fotografiile vor fi realizate de Valerian Ardelean.

Pretul de pornire: 250,00
Pretul normal: 500,00

Valerian Ardelean

Valerian Ardelean

Valerian Ardelean
Arad
valerian-ardelean.blogspot.com/

CANAPEA EXTENSILBILA — 212

imitatie piele culoare/negru cu lada dimensiuni : 241x85x144 suparafata canapea : 130/204

Pretul de pornire: 1.459,50
Pretul normal: 2.919,00

Best Mobila

CONFORT DESIGN PLUS S.R.L
POETULUI 1 C
Arad
Tel.: 0357/445907

jaluzele verticale-portocalii — 214

1. lungime 2m 2. inaltime 1,5 m 3. material: beata 4. culoare : portocaliu

Pretul de pornire: 151,50
Pretul normal: 303,00

EURO JORDAN S.R.L.

EUROJORDAN S.R.L.
CORNELIU COPOSU NR. 2
ARAD
Tel.: 0257/211250

Camasa de noapte unicat "Luxury Desire" — 100

Marime: 40 Culoare: crem Compozitia fibroasa: 96% saten, 4% elastan – dantela 100% poliamid

Pretul de pornire: 67,50
Pretul normal: 135,00

Naomi

SPRING MOMENT
Revolutiei 35
Arad
Tel.: 0257-251860

Seturi de lenjerie intima marca Sariana — 85

1. Set sutien + chilot; Sutien-Marimi: 75 B; 75 C; 85 C.Culoare: negru Chilot- Marime: 38; Culoare: negru

Pretul de pornire: 83,50
Pretul normal: 167,00

Naomi

SPRING MOMENT
Revolutiei 35
Arad
Tel.: 0257-251860

Craciun 2 persoane — 107

3 nopti de cazare in camere DB** ; Pensiune completa; Cina festiva din data de 25.12.2009; masa traditionala de Craciun; Piscina acoperita; Divertisment muzical; 24-27.12.2009.

Pretul de pornire: 450,00
Pretul normal: 900,00

Hotel Monesat ★★★

SC REGINA NOPTII SRL HOTEL MONEASA
Moneasa
Tel.: 0257/ 313.151
www.hotelmoneasa.ro

Abonament Wellness — 249

Acet abonament permite accesul in zona wellness, zona in care clientul beneficiaza de piscina, sauna si jacuzzi, intr-un numar nelimitat de intrari, timp de o luna ! Oferta nu este valabila pentru Membrii Panoramic Gym

Pretul de pornire: 110,00
Pretul normal: 220,00

PanoramicGym

PANORAMIC GYM
Zona Industr. Micala
Arad
Tel.: 0357-445.904
www.panoramicgym.ro

Voucher — 237

Agentie Organizare Nunti si Evenimente, filmari, decor sali nunti/botez, marturii, invitatii de nunta. Ziua nuntii este ziua vietii tale si trebuie sa fie perfecta de aceea noi iti oferim un voucher de 2000lei.

Pretul de pornire: 1.000,00
Pretul normal: 2.000,00

Vivianne Decor

Viviane Decor
Bdul Revolutiei Nr. 44
Arad
Tel.: 0722211171
www.viviannedecor.go.ro

Pachet 5 sedinte Electrostimulare — 267

O sauna profesionista ,moderna cu efecte benefice asupra organismului. Sub actiunea razelor infrarosii se activeaza procesul de transpiratie din interiorul corpului si astfel substantele nocive sunt impinse afara din corp prin pori. ! Oferta nu este valabila pentru Membrii Kastel Center SPA

Pretul de pornire: 122,50
Pretul normal: 245,00

KASTEL

KASTEL CENTER SPA
Zo.Industr.Micalacea 1 EST
Arad
Tel.: 0357-445.904
www.kastelcenterspa.ro

Abonament cotidian Jurnal Aradean — 317

Abonament cotidian Jurnal Aradean – 1 an de zile

Pretul de pornire: 84,50
Pretul normal: 169,00

INFORM MEDIA

INFORMMEDIA Arad Redactia Jurnal Aradean
Arad
Tel.: 0257 281 802
www.aradon.ro

Garnitura summer — 213

Garnitura summer compusa din 2 compente imbricate in stofa de calitate superioara. Dimensiune 251cm x 150cm. Cotta international la aceasta garnitura va face cadou patru perne dimensiune65 x 55, umplute cu tocatura de polivretorn si vata.

Pretul de pornire: 720,00
Pretul normal: 1.440,00

Cotta international
Str Bicaz Nr. 1-5
Arad
Tel.: 0257/278600

Revelion 2 persoane_HOTEL PHOENIX — 283

Hotel Phoenix este situat la intrarea în Arad, în proximitatea principalei căi de călătorie către şi dinspre apusul Europei. Restaurantul Phoenix oferă cu precădere preparate ale bucătăriei tradiţionale - româneşti dar şi internationale.

Pretul de pornire: 210,00
Pretul normal: 420,00

phoenix grup
calea aurel vlaicu nr 267
Arad

Abonament – tratament facial antirid — 210

Abonament –tratament facial antirid • 2 sedinte tratament ultrasunet • 1sedinta de peeling biologic

Pretul de pornire: 70,00
Pretul normal: 140,00

CALIPSO project

CALIPSO PROJECT
George Cosbuc
Arad
Tel.: 0756294540

Mobilier stejar albit — 260

Mobilier stejar albit Dimensiuni: -latime- 70 cm -adancime – 45,5 cm -inaltime -62 cm

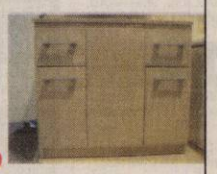

Pretul de pornire: 189,50
Pretul normal: 379,00

PIASTRELLE
PENTRU DETALIU

PIASTRELLE SRL LUGOJ
Calea Timisorii 170
Arad
Tel.: 0357-442.912
www.piastrelle.ro

Pachet 5 conserve hrana caini Purina Happy Plus — 225

Pachet 5 conserve hrana caini Purina Happy Plus cu pui 1200 gr

Pretul de pornire: 15,00
Pretul normal: 30,00

Cosmetică canină
şi
Pensiune animale

STAN CORNELIA
Avrig Nr. 22
Arad
Tel.: 0723837705

CONDOLEANŢE

Transmitem sincere condoleanţe familiei Otavă, în aceste momente grele când se desparte de cea care le-a fost soţie şi mamă

OTAVĂ CORNELIA.

Dumnezeu să o odihnească!

D.G.F.P. Arad, şef serviciu S.A.E.E.B.L. Mărioara Floria

Suntem alături de familia Otavă la pierderea grea pricinuită de decesul celei care le-a fost soţie şi mamă

OTAVĂ CORNELIA.

Sincere condoleanţe!

D.G.F.P Arad, Activitatea de Trezorerie şi Contabilitate Publică, trezorier şef Aurel Burcă

Suntem alături de prof. Mitruţ Otavă şi înv. Mihaela Otavă în aceste momente deosebit de grele.

NELI

dragă, Dumnezeu să te odihnească în deplină pace!

Fam. Moroşteş

Suntem alături de familia Otavă în marea durere pricinuită de dispariţia celei care a fost,

OTAVĂ CORNELIA.

Dumnezeu să o odihnească în pace!

Familia Ciongradi Flore şi fam. Ienăşescu Ana

O lacrimă, o floare şi un omagiu la trecerea în eternitate a celei care a fost

OTAVĂ CORNELIA.

Sincere condoleanţe familiei. Dumnezeu să te odihnească în pace!

Familia Chiş Nelu şi Codruţa

Cu profundă durere în suflet, ne luăm rămas bun de la cea care a fost colega noastră, contabil

OTAVĂ CORNELIA,

plecată mult prea devreme dintre noi. Dumnezeu să aşeze sufletul ei bun în rândurile drepţilor!

Colectivul Primăriei Şimand

Cu profundă mâhnire sufletească, împărtăşim durerea colegei noastre Mihaiela Otavă la pierderea iubitei sale mame:

CORNELIA OTAVĂ.

Sinceră mângâiere!

Colegii de cerc pedagogic

Cu durere şi mult regret sunt alături de Mihaela şi d-l prof. Otavă Dimitrie, în aceste momente grele şi triste pricinuite de decesul d-nei

OTAVĂ CORNELIA.

Sincere condoleanţe!

Mihaela Ghena

O rugăciune, o lumânare şi lacrimi pentru cel care a fost unchiul,

CICALĂU MIHAI.

Dumnezeu să-l odihnească în pace!

Nepoţii Ramona, Silviu şi strănepoata Ainee

Cu durere în suflet ne despărţim de unchiul nostru drag,

CICALĂU MIHAI.

Dumnezeu să-l odihnească în pace!

Nepoţii Cristian şi Diana

Grea e suferinţa, dar mai grea e despărţirea de cel care ne-a fost frate şi cumnat

CICALĂU MIHAI.

Dumnezeu să-l odihnească în pace!

Fratele Nelu cu soţia Ilonka

Dumnezeu să-l odihnească în pace pe naşul nostru,

GEORGE CLICIOVAN.

Cristi şi Ramona

Cu tristeţe mă despart de vărul meu,

GEORGE CLICIOVAN.

Dormi în pace!

Aurel şi Florica

Suntem alături de tine Norica, şi nu îl vom uita pe bunul nostru prieten,

GEORGE CLICIOVAN.

Fam. Virgil şi Maria Păun

Regret moartea ta

GEORGE CLICIOVAN.

Să-ţi fie ţărâna uşoară!

Anişoara Jucuţ şi familia

S.C. Amarad S.A. este alături de colega lor, Cliciovan Norica, care trece printr-o grea suferinţă, prin pierderea soţului, care a trecut în eternitate şi transmitem sincere condoleanţe!

COMEMORĂRI

Pios omagiu neştearsă amintire la împlinirea a 7 ani de când ne-a părăsit iubitul nostru soţ, tată, bunic şi străbunic

SAVU BUGAR.

Rugăm pe bunul Dumnezeu să-i dea odihna binemeritată pentru bunătatea şi dragostea cu care ne-a înconjurat! Vei rămâne viu în sufletele noastre.

Familia

Se împlinesc 10 ani de când neaşteptat şi dureros am trăit momentul trecerii în nefiinţă a celui care a fost un om deosebit, soţ, tată, bunic şi socru iubitor

ing. CORNEA CONSTANTIN.

Nu îl vom uita niciodată! Dumnezeu să-l odihnească!

Fam. Cornea

Azi se împlinesc 6 luni de când soţul meu,

ARDELEAN GHEORGHE,

nu mai este printre noi. Nu voi uita niciodată bunătatea şi dragostea cu care ma înconjurat. Te voi iubi mereu!

Soţia Florica

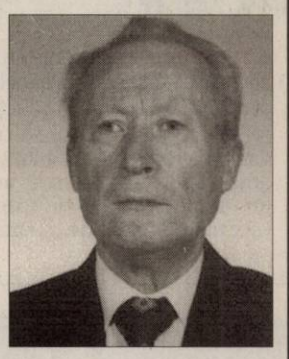

Nimeni şi nimic nu poate alina suferinţa şi tristeţea din sufletul meu. Se împlinesc 6 luni de când draga mea soţie

SOCACI LUCREŢIA (CREŢI)

îmi apare doar în vise. Cu ochii în lacrimi şi inima sfâşiată de durere îl rog pe Dumnezeu să o ierte şi să-i dea odihnă veşnică!

Soţul Socaci Pavel

Tristă şi neuitată este ziua de 10 Decembrie în loc să-ţi spun La Mulţi Ani, îţi aprind o lumânare dragă mamă,

SELEJAN MARIA.

Te plânge a ta fată Moriko Selejan

Pios omagiu la 10 ani de când ne-a părăsit iubita noastră mamă şi soacră

IVANOV FLORICA.

Rugăm pe bunul Dumnezeu să-i dea odihna binemeritată! Vei rămâne vie în sufletele noastre.

Fiul Ioan şi nora Eleonora

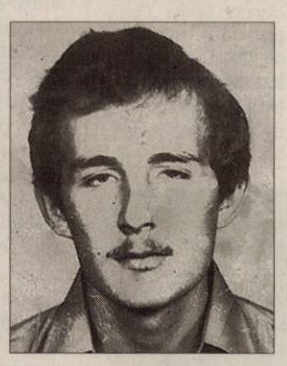

Au trecut zece ani de suferinţă de la tragedia când a trecut în nefiinţă soţul, tatăl şi fiul nostru drag,

ing.

KOCSIK ZOLTAN,

om îndrăgit şi stimat la Uzina de Vagoane, în societate şi în familie. Odihneşte-te în pace, în veşnicie trăieşti în inimile noastre!

Familia îndurerată

O floare, o lacrimă pe tristul tău mormânt la împlinirea a 9 ani de la tragica despărţire de cel care a fost

CUŢCA DANI.

Cerasela, Fane, Roxana, Alexandra, bunicii nemângâiaţi

În urmă cu 20 ani a trecut în nefiinţă fostul soţ, tată, frate iubit

AMBRUŞ TIBERIU.

Slujba de comemorare va avea loc astăzi, 10 decembrie 2009, ora 19.00, la Catedrala Romano-Catolică. În inimile noastre veşnic vei trăi!

Familia

PE SCURT

• **Vândute ilegal.** Ministerul Sănătăţii anunţă că a sesizat organele competente pentru identificarea şi sancţionarea tuturor celor care încearcă să comercializeze diferite produse sub titulatura de Cantgrip, după ce pe internet au apărut anunţuri de vânzare a unor doze cu numele vaccinului produs de „Cantacuzino". Sursa: NewsIn

Archaeopteryx a fost reconstituit, spre încântarea vizitatorilor muzeului de istorie naturală din Stuttgart, Germania. (Foto: EPA)

Chemat la tribunal

Londra - Cântăreţul britanic Shakin' Stevens a fost chemat în instanţă de un fotoreporter, care îl acuză de agresiune, scrie presa britanică. Freelancer-ul Hugo McNeice pretinde că incidentul s-a petrecut în oraşul nord-irlandez Ballymena, în timpul unui concert susţinut de Shakin' Stevens.

Spulberat de o bilă

Clipul zilei

Trecătorii de pe o stradă din New York au fost martori la o cascadorie pentru un film. Unii au fost uluiţi şi au crezut că este vorba despre un accident real când o dubiţă a fost lovită în plin de bila unei macarale de mare tonaj.

http://www.aradon.ro/stiri/Youtube/articol/spulberat-de-o-bila/cn/

Lucrarea lui Rembrandt (Foto: EPA)

Vândute la licitaţie

New York - Două lucrări semnate de Rembrandt şi Rafael au fost vândute, marţi, la licitaţia organizată de casa Christie's, pentru aproape 50 de milioane de lire sterline în total, ambele stabilind recorduri de preţ, anunţă BBC. Pictura „Portret de bărbat", a lui Rembrandt, s-a vândut cu 20,2 milioane de lire, cea mai mare sumă plătită vreodată la o licitaţie pentru o lucrare a pictorului olandez. Schiţa „Cap de muză", semnată de Rafael, a scos din buzunarul cumpărătorului nu mai puţin de 29,2 milioane de lire strerline.

Şoimul şi-a primit porţia de carne de la antrenoarea Erin Stone, după primele lecţii de zbor într-un parc din Sydney. Şoimul fusese găsit cu o aripă ruptă. (Foto: EPA)

Azi, ceremonie la Oslo

Oslo - Majoritatea norvegienilor consideră nepoliticoasă decizia preşedintelui american Barack Obama de a-şi scurta considerabil programul stabilit pentru vizita la Oslo, unde liderul de la Casa Albă urmează să primească azi premiul Nobel pentru pace. Potrivit unui sondaj realizat de Institutul InFact, 44% dintre cei interogaţi au apreciat drept „nepoliticoasă" decizia lui Obama de a-şi anula participarea la dineul cu regele Harald, în timp ce 34% spun că liderul american a procedat corect. Mai mult de jumătate dintre cei care au răspuns la sondaj - 53% - au apreciat drept „nepoliticoasă" decizia preşedintelui american de a refuza invitaţia la concertul programat pentru vineri în onoarea sa, în timp ce 27% nu dezaprobă decizia lui Barack Obama.

Cele mai vândute trupe în 2009

Black Eyed Peas şi the Kings of Leon sunt în fruntea clasamentului la categoria iTunes.

Black Eyed Peas (Foto: EPA)

Londra - Trupele americane Black Eyed Peas şi the Kings of Leon au fost cele mai vândute în 2009, la categoria iTunes, potrivit clasamentelor date publicităţii de compania Apple, pentru magazinul online iTunes Rewind, anunţă cotidianul britanic The Independent.

Black Eyed Peas a dominat topul vânzărilor de melodii, cu piesele „Boom Boom Pow" şi „I Gotta Feeling", în timp ce the Kings of Leon - „Only By the Night" este lider în clasamentul celor mai vândute albume, conform datelor pentru SUA şi Marea Britanie. În magazinul iTunes deţinut de Apple, foarte bine s-au vândut, de asemenea, piese cântate de Lady GaGa şi Miley Cyrus.

În topul albumelor, foarte căutate au fost, anul acesta, Lily Allen - „It's Not Me, It's You", Lady GaGa - „The Fame", The Prodigy - „Invaders Must Die" şi colecţiile de hit-uri Michael Jackson. Sursa: NewsIn

20 de cămile au trecut graniţa

Kiev - Vameşii ucraineni au permis, marţi seara, tranzitarea pe teritoriul Ucrainei, a unui camion ce transporta 20 de cămile, care a fost reţinut luni la frontiera ruso-ucraineană. „Marţi seara le-au fost făcute toate documentele necesare", a spus un reprezentant al vămii. „Cămilele se aflau într-un transport special amenajat şi se simţeau normal", a adăugat el.

Black Eyed Peas (Foto: EPA)

Vameşii ucraineni au blocat, luni, tranzitarea unui camion ce transporta 20 de cămile din Vladikavkaz (sudul Rusiei) spre Sofia, din motive sanitare. În momentul verificării documentelor, vameşii ucraineni au constatat că şoferul camionului nu avea permis pentru transportarea cămilelor pe teritoriul Ucrainei. Mai mult, în maşina ce transporta cămile, grănicerii au găsit hrană, interzisă în Ucraina prin măsurile de prevenire a răspândirii pestei porcine din Rusia.

Cămilele, ce erau transportate din Rusia, ar urma să fie dresate pentru circ în Bulgaria. Sursa: NewsIn

Claudia
Născută în zodia Gemeni, îi place foarte mult să se distreze.

www.aradon.ro

Aceeaşi piesă, alt interpret

Juriul selecţiei naţionale Eurovision va putea propune schimbarea interpreţilor.

Elena Gheorghe s-a clasat a 19-a cu „The Balkan Girls" (Foto: EPA)

Bucureşti - Regulamentul selecţiei naţionale a concursului Eurovision a fost schimbat, juriul urmând să poată recomanda compozitorilor, din 2010, schimbarea interpreţilor, în acest sens fiind deja publicată o listă de 54 de nume recomandate, anunţă organizatorul selecţiei, TVR. Pe această listă, disponibilă pe site-ul televiziunii publice, se regăsesc artişti autohtoni, precum Adrian Enache, Adrian Daminescu, Aurelian Temişan, Daniel Iordăchioaie, Direcţia 5, Horia Brenciu, Laurenţiu Cazan, Loredana Groza, Luminiţa Anghel, Mihai Trăistariu, Monica Anghel, Narcisa Suciu, Nico, Nicola, Paula Seling, dar şi interpreţi mai tineri printre care Delia Matache, Keo, Alexandra Ungureanu, Andra, Andreea Bănică, Marker, Pepe, Smiley şi Zero.

Compozitorii români îşi vor putea înscrie piesele pentru selecţia naţională Eurovision 2010, începând de azi, până pe 14 ianuarie. Preselecţia va avea loc între 25 şi 27 ianuarie. Juriul, format din 15 specialişti, va selecta din piesele înscrise în concurs minimum 12 piese şi maximum 15. Compozitorii vor avea la dispoziţie perioada 28 ianuarie-5 februarie pentru a schimba interpreţii, dacă va fi cazul, în urma recomandării juriului.

Selecţia naţională va avea loc pe 6 martie 2010. Compozitorul care va câştiga selecţia naţională va fi premiat, anul acesta, cu un autoturism. Finala europeană a concursului Eurovision va avea loc pe 29 mai 2010, la Oslo, Norvegia. Sursa: NewsIn

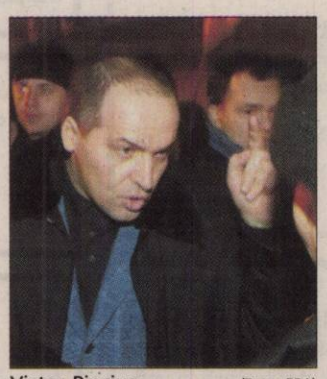

Victor Pinciuc (Foto: EPA)

Premiu de 100.000 de dolari

Kiev - Future Generation Art Prize, competiţie creată de miliardarul ucrainean Victor Pinciuc, va recompensa artiştii mai tineri de 35 de ani cu 100.000 de dolari, începând de anul viitor, potrivit New York Times.

Premiul, care va fi acordat o dată la doi ani, prin intermediul fundaţiei înfiinţate tot de Pinciuc, va putea fi câştigat de orice artist care se înscrie online în competiţie. În afara artiştilor care se înscriu online, un comitet format din 100 de profesionişti va putea nominaliza candidaţi care au produs lucrări excepţionale. Deoarece miliardarul vrea să se asigure că artistul care va câştiga marele premiu va continua să creeze, 40.000 de dolari din premiu vor trebui să fie alocaţi pentru realizarea unor noi lucrări.

Premieră. Actriţa Sarah Jessica Parker a fost prezentă, la Londra, la premiera celui mai nou film al ei, „Did You Hear About The Morgans?". (Foto: EPA)

PROCES
Florin Farcaşiu nu înţelege de ce preotul din Chier n-ar vrea o şcoală nouă **/p.8**

BASCHET
Diamantakos nu a reuşit să-şi motiveze elevele, ICIM pierzând în Rusia, cu 85-54 **/p. 11**

Astăzi: locuri de muncă /p. 16

E-MAIL:
redactia.jurnalaradean@informmedia.ro
adevaruldearad@informmedia.ro

publicitate.jurnalaradean@informmedia.ro
publicitate.adevarul@informmedia.ro

JURNAL ARĂDEAN

FONDAT 1989
APARE LA ARAD
☎ 0257/281.802
Anul XXI, nr. 5915
20 pagini • 1,49 lei

Vineri
11 decembrie 2009

6°C
Vreme închisă, ploi
Dimineaţa · La prânz · Seara

Au apărut şi victimele!

■ Un băiat de 17 ani este în comă, în urma accidentului produs de poliţistul din Sebiş.

IOANA CÓSTAŞ
ioana.costas@informmedia.ro

Buteni - Poliţistul din Şebiş care a intrat în noaptea de vineri spre sâmbătă într-un copac, pe când se întorcea de la un chef din Buteni, nu se afla singur în maşină. Când am solicitat date la IPJ Arad despre acest accident, ni s-a specificat faptul că evenimentul rutier nu s-a soldat cu victime. Un tânăr de 17 ani se află, totuşi, internat într-un spital din Timişoara, cu leziuni pe creier, în stare comatoasă, în urma accidentului agentului Ţ.C. Potrivit unor surse, victima se afla pe scaunul din dreapta în momentul impactului, iar pe bancheta din spate a BMW-ului se afla încă un băiat. Toţi trei fuseseră la aceeaşi petrecere. Tânărul de 17 ani a ajuns la spitalul din Sebiş unde se spune că ar fi fost ţinut 12 ore în perfuzie, deoarece medicul de gardă ar fi afirmat că este în comă alcoolică. Situaţia s-a schimbat radical când familia a hotărât mutarea lui la Arad şi efectuarea unui examen tomograf. **/p.10**

„Nu vom dezamăgi"

Arad (D.D.) - Preşedintele Partidului Democrat-Liberal Arad, Gheorghe Seculici, le mulţumeşte arădenilor pentru vot şi-i asigură că PD-L nu-i va dezamăgi. **/p. 6**

Aşteptare

Arad (A.P.) - Asistenţii personali din mai multe localităţi din Arad sunt nevoiţi să aştepte rectificarea bugetară făcută de Consiliul Judeţean pentru a-şi primii drepturile băneşti. Acordarea banilor este mult întârziată. CJA se întruneşte astăzi în şedinţă extraordinară pentru a face rectificarea. **/p.14**

Astăzi, supliment programe TV pentru perioada 12 - 18 decembrie a.c. Se difuzează gratuit.

LOTO - extragerea din 10 decembrie

6/49	4	30	35	10	1	25
NOROC	8	0	3	9	5	2	4
5/40	39	31	6	15	11	2
JOKER	15	30	16	43	18	+	5

6 422225 000018
JURNAL ARĂDEAN
Arad, Str. Poetului Nr. 1C
0257-281802

Nobel Preşedintele Statelor Unite ale Americii, Barack Obama, a primit ieri premiul Nobel pentru Pace în cadrul unei ceremonii desfăşurate în capitala Norvegiei, Oslo. (Foto: EPA)

Crăciun sărac în şcoli

Arad (M.A.) - Rectificarea bugetară le-a redus profesorilor salariile între 200 şi 700 lei. **/p.5**

REMEMBER

11 decembrie

1792 S-a născut compozitorul Joseph Mohr, autor al celebrului colind „Stille Nacht, heillige Nachtüh (d. 1848)

1803 S-a născut Hector Louis Berlioz, compozitor şi dirijor (d. 1869)

1843 S-a născut savantul Robert Koch, medic ce a descoperit bacilul tuberculozei (d. 1910)

1913 S-a născut actorul Jean Marais (d. 1998)

1913 S-a născut Carlo Ponti, regizor de film, producător

Jean Marais

1926 S-a născut Big Mama Thornton, cântăreaţă (d. 1984)

1930 S-a născut Jean Louis Trintignant, actor şi regizor

1931 S-a născut Rita Moreno, actriţă americană

1941 S-a născut ziaristul Petre Mihai Băcanu

PIEŢE, TÂRGURI

● Azi este zi de piaţă la Ineu, Lipova, Covăsânţ, Mişca, Moneasa, Şepreuş, Şimand, Vladimirescu, Şeitin. Tot astăzi se organizează târguri săptămânale la Ineu, Şepreuş, Şimand.

AU PLECAT DINTRE NOI

● Kromeck Ştefan (1963), Şimăndan Rozalia (1948), Szimcsak Oto-Francisc (1950).

TELEFOANE UTILE

● ☎ INFORMAŢII TELEFONICE: 1931; ROBOT: 1958; ☎ APEL UNIC DE URGENŢĂ (SALVARE, POLIŢIE; Pompieri): 112; ☎ PRIMĂRIA MUNICIPIULUI ARAD: Program de relaţii cu publicul (camera 5) luni-vineri între orele 8-20. Tel.: 0257/284.744; tel. centrală: 0257/281.850;

SĂNĂTATE

● CABINET GINECOLOGIC: Arad, B-dul Decebal nr. 11 (lângă Hotel Aradul). EFECTUĂM: TEST PAP, ECO VAGINAL, CHIURETAJ. Programări la telefon: 0727.008.794. ● **MEDLINE SERVICE** - injecţii, pansamente, perfuzii, recoltări analize la domiciliu, 7 zile din 7. Tel. 0257.338.578; 0728.285.762; 0728.285.760.

SUDOKU

Reguli:

În fiecare bloc sunt câteva cifre între 1 şi 9, stabilite dinainte. Acestea trebuie completate cu cifrele lipsă, în aşa fel încât fiecare număr să figureze o singură dată. De asemenea, cifrele de la 1 la 9 trebuie să figureze o singură dată atât pe rândurile orizontale cât şi pe coloanele verticale ale celor nouă blocuri luate împreună.

ÎNCEPĂTORI

4	1			5	8	3	9	6
6	8	7		1				
	3		2	6	4		8	
		9		7		2	6	
3	7	6	4		2			
1		4		8				
2			1			6	5	
7		3	6			8	4	1
5							3	

AVANSAŢI

	8						6	
	6	1	5		8	7	3	
5		7				9		2
			8	1	4			
				9				
			3	5	2			
7		4				8		6
	1	2	4		9	3	5	
	3						2	

ÎNCEPĂTORI

9	2	7	8	3	6	1	5	4
5	4	3	1	9	7	6	8	2
6	1	8	2	4	5	3	9	7
4	5	6	7	8	3	2	1	9
3	8	2	6	1	9	7	4	5
1	7	9	5	2	4	8	3	6
2	6	1	9	5	8	4	7	3
8	3	5	4	7	2	9	6	1
7	9	4	3	6	1	5	2	8

AVANSAŢI

8	6	2	5	3	7	4	9	1
5	9	7	4	8	1	2	3	6
3	4	1	6	9	2	7	5	8
6	7	9	2	4	3	8	1	5
4	2	8	1	6	5	9	7	3
1	3	5	8	7	9	6	2	4
2	8	3	7	1	6	5	4	9
7	1	6	9	5	4	3	8	2
9	5	4	3	2	8	1	6	7

UNDE MERGEM

CINEMA

DACIA

● „Playboy de L.A." (SUA), orele 14; 17; 20.

ARTA

● „Cititorul" (SUA), orele 15; 17.30; 20.

TEATRE

TEATRUL CLASIC „IOAN SLAVICI"

● **„Steaua fără nume"**, de Mihail Sebastian. Regia – Dan Vasile; Decorul – Luminiţa Penişoară; Costumele – Oana Văran (sâmbătă, 12 decembrie şi duminică, 13 decembrie, de ora 19, în sala Studio)

TEATRUL DE MARIONETE

● **„Jocuri magice"**. Regia:Titus Bogdan Jucov; scenografia: Nina Zabrodin; în distribuţie: Izabela şi Mircea Moş, Loredana Alexandrescu (duminică, 13 decembrie, ora 11)

EXPOZIŢII

● Galeriile de Artă „Delta": Bienala internaţională de pictură, sculptură şi grafică, ediţia a II-a (9-17) ● Sala Clio (str. Horea, nr. 8): Bienala internaţională de pictură, sculptură şi grafică, ediţia a II-a (9-17) ● Complexul Muzeal Arad (Palatul Cultural, Piaţa G. Enescu 1): Expoziţia „Lemnul - natură, istorie, artă, stil" , deschisă în cadrul Secţiei Ştiinţele Naturii (orele 9-17) ● Muzeul de Artă Arad (str. Gh. Popa 2-4, et. II): Bienala internaţională de pictură, sculptură şi grafică, ediţia a II-a (9-17) ● Muzeul orăşenesc Lipova: Expoziţie de icoane şi obiecte bisericeşti „Colecţia Ştefan Crişan" (9-17) ● Galeria Alfa: Expoziţia „Interior stone work" de Julian & Ronald Chiu

ÎNTRERUPERI DE CURENT

● Sâmbătă 12 decembrie 2009. În judeţ, h 8-12: Baraţca - IAS; h 8-14: Nădlac (p); h 9-17: Chişineu Criş - str. Nicolae Bălcescu (p), Privighetorii (p), Ana Ipătescu (p), Înfăţirii (p), Nufărului (p), Piaţa Avram Iancu (p), Gării (p), Oituz, Bihorului, Plopilor, George Coşbuc (p), Cânepii, Prunului, Carpaţi, Bucegi; h 10-14: Baraţca; h 12-17: Cladova.

HOROSCOP

BERBEC

Traversaţi o perioadă favorabilă din toate punctele de vedere. Este posibil să obţineţi un câştig material important, dar nu fără efort.

TAUR

S-ar putea să aveţi discuţii dure cu o femeie, din cauza unor probleme de natură financiara. Se pare că persoana respectivă întârzie să-şi achite o datorie.

GEMENI

Dacă plecaţi într-o călătorie, fiţi prudent şi nu vă grăbiţi! Există riscul să fiţi implicat într-un accident de circulaţie.

RAC

Dimineaţa, un grup de prieteni foarte apropiaţi vă invită într-o excursie pentru câteva zile.

LEU

Începeţi ziua agitat, fiindcă aveţi nevoie urgent de o sumă mare de bani şi nu găsiţi pe nimeni dispus să vă împrumute.

FECIOARA

Începeţi să resimţiţi oboseala acumulată. Dacă veţi continua să munciţi în acest ritm, riscaţi să aveţi mari probleme de sănătate.

BALANŢA

Dacă nu vă stăpâniţi nervozitatea, s-ar putea să declanşaţi un conflict la locul de muncă. Nu este indicat să vă întâlniţi cu prietenii.

SCORPION

În cursul dimineţii primiţi o veste neplăcută, care vă strică bună dispoziţie şi vă obligă să vă schimbaţi programul.

SĂGETĂTOR

Astăzi ar fi bine să nu vă asumaţi nici un risc. Starea de nervozitate pe care o resimţiţi vă poate afecta pe toate planurile.

CAPRICORN

Aveţi de rezolvat probleme pe care le tot amânaţi. În cursul dimineţii sunteţi agitat, pentru că nu ştiţi de unde să începeţi.

VĂRSĂTOR

Evitaţi călătoriile lungi şi vizitele prelungite. Datorită oboselii acumulate, sunteţi irascibil şi riscaţi să provocaţi o ceartă.

PEŞTI

În cursul dimineţii primiţi o veste neplăcută de la şeful dumneavoastră, care vă indispune pentru tot restul zilei.

„Jurnal arădean" vă ascultă

Între orele 11.00-13.00, la telefonul 0257.280.943, redactorul nostru vă stă la dispoziţie.

Arad (S.B.) - **Gheorghe Orădan,** din localitatea Frumuşeni, ne-a contactat pentru a aduce mulţumiri cadrelor medicale de la Spitalul Municipal. Cititorul nostru a subliniat: „doresc să aduc mulţumiri personalului de la Spitalul Municipal, în special de la secţia Interne, pentru modul profesionist în care tratează pacienţii. Mai sunt oameni care pun suflet în meseria lor.

Trebuie să amintesc aici atât infirmierele, asistentele, şefa secţiei şi pe domnul doctor Ioan Corlan. Mai mult decât atât, la Spitalul Municipal este o curăţenie desăvârşită".

Ioan Hălmăgean, din Arad, a ţinut să sublinieze faptul că, deşi este mulţumit că se reabilitează drumurile din municipiu, „constructorii lasă de dorit la finisaje. La intersecţia dintre Ştefan Augustin Doinaş şi Coposu, nu este umplut cu beton. Trebuie să faci salturi pentru a ajunge de pe trotuar pe carosabil. Lucrarea este lăsată într-un hal fără de hal. Este o chestie de bun gust, care s-ar rezolva cu 2-3 găleţi de beton".

A.R., din Arad, ne-a contactat pentru a întreba dacă „pentru un copil de doi ani, cu handicap grav, se poate angaja tatăl ca asistent personal în condiţiile în care mama beneficiază de concediu de îngrijire copil între 2-3 ani?

În cazul în care mama este în concediu de îngrijire a copilului cu handicap grav cu asistent personal, soţul nu poate fi angajat ca asistent personal pentru acelaşi copil în această perioadă, conform Legii nr. 448/2006.

CURSUL VALUTAR

Astăzi

Denumirea valutei	BNR	BCR		BRD		San Paolo IMI BANK		Banca Românească		MKB Romexterra Bank		Alpha Bank		Casa Schimb LUXOR	
		C	V	C	V	C	V	C	V	C	V	C	V	C	V
Euro	4,23	4,20	4,28	4,18	4,33	4,21	4,28	4,20	4,28	4,22	4,27	4,19	4,31	4,23	4,29
Dolar	2,87	2,83	2,94	2,83	2,95	2,86	2,91	2,83	2,93	2,84	2,92	2,73	2,88	2,85	2,90
Forint	0,0155	0,0149	0,0160	0,0144	0,0161	0,0151	0,0162	-	-	0,0151	0,0159	-	-	0,0155	0,0160
Gram aur	104,04	73,77													

Vineri, 11 decembrie 2009

Biserica ortodoxă
Cuv. Daniil Stâlpnicul şi Luca cel Nou; Sf. Mc. Varsava (Post).

Biserica romano - catolică
Sf. Damasus I, pp.

Biserica greco - catolică
Sf. Daniel Stilitul, c (+ sec V).

VREMEA

vineri

1° minim

6° maxim

ARAD ONLINE http://meteo.aradon.ro
Prognoza meteo pentru Arad

Umiditate: 82%
Presiune:100 KPA
Precipitaţii: 20%
Vânt: 11 km/h
Direcţie vânt: N

Soarele răsare: 8:06
Soarele apune: 16:49

Prognoza meteo pentru astăzi:

Temperaturile se vor situa între 1 şi 6 grade. Vântul va sufla cu 8 km/h, dinspre ENE.

Prognoza meteo pentru 3 zile:

Temperaturile minime vor fi cuprinse între -2 şi 1 grade, iar cele maxime între 2 şi 6 grade.

Temp. minime: -1 la 1°C
Temp. maxime: 2 la 6°C

vineri	sâmbătă
Averse	Înnorat
Min.: 1°C Max.:6°C	Min.: -2°C Max.:4°C
duminică	**luni**
Ninsoare	Ninsoare
Min.: -2°C Max.:2°C	Min.: -2°C Max.:2°C

JURNAL ARĂDEAN
Str. Poetului nr. 1C, Arad
BRAT Auditat de BRAT
Reclamaţii difuzare: 0257/228586
Director editor: Mircea Ţîşcă (8465)
Secretariat: 0257.281802 (centrala), fax - 0257.280655
Şef departament difuzare: Carmen Csordas
Marea publicitate: 0257.280904 (int. 8488)
Mica publicitate: 0257.210775
Tiparul executat la: SC Inform Media SRL, Calea Torontalului, DN 6, km 5,7, Timişoara
Editor coordonator: Adriana Barbu (8410)
Responsabil de număr: Simona Butaru
Secretar general de redacţie: Gabriela Groza (8417) Departamente: Eveniment: Simona Butaru (8412), Monica Ardelean (8446), Alin Gherasim, Gerlinde Knap (8435); Politic: Tristan Mihuţa (8431), Simion Todoca (8425); Economic: Andreea Pintea (8419); Cultură, Învăţământ: Vasile Filip (8428); Social: Diana Duţu (8429); Sport: Daniel Scridon (8427), Adrian Hârţău (8433), Leonard Sfâra (8434); Tehnoredactare: Ghizela Şerban, Ramona Vidulescu
REDACŢIE : tel. 0257.281802 (centrala); fax 0257.280655 (int. 8490), 0257.281797 (int.8489); e-mail:redactia.jurnalaradean@informmedia.ro, adevaruldearad@informmedia.ro, publicitate.jurnalaradean@informmedia.ro, publicitate.adevarul@informmedia.ro

PE SCURT

● **Bani pentru alegeri.** Prefectura anunţă acordarea indemnizaţiilor pentru preşedinţii, locţiitorii şi membrii din birourile secţiilor de votare din judeţul şi municipiul Arad pentru turul doi al alegerilor prezidenţiale. Potrivit programului transmis de reprezentanţii instituţiei, plăţile se mai fac luni, 14 decembrie, între orele 14-18.

Fotografia ta în J.A.

Mă numesc Vanessa Medana Dolea şi sunt o fetiţă foarte cuminte şi sunt fata lu tata şi a lu mama. (Foto:D.S.)

JURNAL Trimite-ne cele mai frumoase fotografii făcute de tine cu familia sau copiii tăi, cu animalul tău preferat sau orice fotografie interesantă surprinsă de aparatul de fotografiat şi o vei vedea publicată în Jurnal arădean. Fotografiile pot fi trimise pe e-mailul nostru: redactia.jurnalaradean@informmedia.ro

Premiaţi de APM

Arad (A.G.) - Într-un cadru festiv, Agenţia pentru Protecţia Mediului (APM) şi-a premiat cei mai fideli colaboratori, indiferent că au fost instituţii sau şcoli. Zeci de elevi cu care APM a colaborat în programe şi proiecte de protecţie a mediului au fost prezenţi la această manifestare, prezentând diferite spectacole şi momente artistice. Primăria Arad, Prefectura, şcolile generale numărul 5 şi Mihai Eminescu, Grădiniţa numărul 14, Grădiniţa numărul 19, Complexul Social Intercultural „Curcubeul" etc. au primit din partea APM diplome de merit şi mici atenţii. Şi alte instituţii şi societăţi comerciale, precum şi reprezentanţii mass-media din Arad au fost premiaţi pentru participarea şi mediatizarea proiectelor de protecţie a mediului.

Vot pentru buletine

Arad (S.B.) - Aleşii judeţeni vor fi puşi, astăzi, în situaţia de a aproba „încetarea de drept a raportului de serviciu al doamnei Conta Viorica, director executiv la Direcţia Judeţeană de Evidenţă a Persoanelor Arad". Consilierii sunt convocaţi azi la o şedinţă extraordinară. Decizia lor nu va face decât să oficializeze opţiunea fostului director al instituţiei amintite, care, aşa cum vă informam ieri în Jurnal Arădean, a optat pentru pensie, în urma aplicării Legii 329/2009 prin care salariaţii din sistemul de stat nu pot cumula pensia mai mare de 1.693 cu salariul.

Femeile „bat" bărbaţii în Arad

■ Numărul vârstnicilor este în creştere. Avem mai multe femei de peste 40 de ani decât bărbaţi.

SIMONA BUTARU
simona.butaru@informmedia.ro

Numărul femeilor este tot mai mare comparativ cu cel al bărbaţilor (Foto: A.P)

Arad - Populaţia Aradului este din ce în ce mai îmbătrânită. Numărul persoanelor cu vârsta de muncă este tot mai mic, ponderea copiilor şi a tinerilor din totalul populaţiei arată o tendinţă în declin, iar a populaţiei în vârstă o tendinţă în creştere. Totodată, după 40 de ani, numărul bărbaţilor este tot mai mic, comparativ cu cel al femeilor. Structura pe sexe a populaţiei indică faptul că majoritatea populaţiei din municipiul Arad, circa 53%, este de sex feminin, iar la nivelul judeţului, ponderea este de aproximativ 52%.

Tineretul, tot mai puţin

„Asemenea majorităţii statelor membre ale UE, România trebuie să facă faţă unor provocări demografice majore atât pe termen scurt, cât şi pe termen lung. Atât populaţia României, cât şi cea a judeţului Arad este o populaţie îmbătrânită, fapt ce ridică problema durabilităţii sistemului public de pensii, care va fi afectat în mod negativ de numărul în declin de contribuitori faţă de numărul în creştere al beneficiarilor", se subliniază în Planul integrat de dezvoltare urbană.

Structura populaţiei pe grupe de vârstă în municipiul Arad arată o tendinţă de îmbătrânire a populaţiei. Faţă de 2002, când grupa de vârstă cuprinsă între 0-14 ani reprezenta 13,06%, iar cea cuprinsă între 15-24 ani, 14,62%, acum, aceleaşi grupe de vârstă prezintă o scădere ca pondere din numărul total al populaţiei de 0,48%, respectiv 1,11%. În ceea ce priveşte grupele de vârstă cuprinse între 50-64 ani şi peste 65 de ani, acestea prezintă o creştere de 1,62%, respectiv 0,84%.

Mai puţini bărbaţi

Avem mai multe femei decât bărbaţi de vârsta a treia. Aradul se înscrie în trendul naţional înregistrat în acest sens. Mai mult, se află chiar printre judeţele din ţară unde se înregistrează diferenţe mai mari decât media pe ţară. „În Regiunea Vest, ponderea populaţiei masculine este mai scăzută decât ponderea populaţiei feminine, situaţie care se întâlneşte şi la nivel naţional", se menţionează în documentaţia care însoţeşte Planul integrat de dezvoltare urbană întocmit de Primăria Arad. Potrivit datelor din document, „ponderea populaţiei masculine în Regiunea Vest, cu un procent de 48,27%, se situează în toate cele patru judeţe ale regiunii sub media naţională (48,7%). Judeţul Timiş are cea mai scăzută pondere a populaţiei masculine din regiune (47,92%), după care urmează Arad (48,14%), iar judeţul Caraş-Severin dispune de cea mai ridicată pondere (48,73%) din regiune".

După 40 de ani

Trebuie menţionat că, până la vârsta de 39 de ani, numărul femeilor din Arad este aproximativ egal cu cel al bărbaţilor. Diferenţele încep să fie sesizabile începând cu vârsta de 40 de ani, situaţie în care datele relevă că ponderea femeilor din numărul total al populaţiei creşte semnificativ.

CODAŞI LA POPULAŢIA ACTIVĂ

Îmbătrânirea populaţiei are ca şi consecinţă scăderea ponderii populaţiei active raportat la numărul total al populaţiei. „Comparativ cu celelalte judeţe din regiune, judeţul Arad se află pe ultimul loc în ceea ce priveşte ponderea populaţiei cu vârstă de muncă (15-59 ani) din totalul populaţiei (65,07%)", se menţionează în documentul amintit.

Liber la patinoarul artificial (Foto: A.B.)

Se deschide patinoarul

Arad (A.B.) - Primăria şi-a luat inima în dinţi şi a decis să deschidă patinoarul artificial din Subcetate vineri, la ora 17.00. Evenimentul, aşteptat de unii de la 1 noiembrie, va fi marcat de spectacolul pregătit de cercurile de dans şi muzică ale Palatului Copiilor. Patinoarul municipalităţii va funcţiona de luni până vineri între orele 10.00 – 21.30, iar sâmbăta şi duminica între orele 10.00 – 23.30. Ca şi până acum, seriile de patinaj vor fi de o oră şi jumătate (90 de minute), începând de la ore cu soţ (10, 12, 14, 16, 18, 20, respectiv 22 în week-end), iar 30 de minute după fiecare serie vor fi rezervate pentru curăţarea gheţii. Faţă de anul trecut, tarifele de intrare şi închiriere sunt însă mai scumpe. Un bilet de intrare va costa 9,5 lei/oră, respectiv 11 lei/serie (90 minute), în timp ce un abonament săptămânal va costa 60 lei. Închirierea de patine costă 4 lei/pereche/1 oră, respectiv 5 lei/pereche/o serie, iar ascuţitul patinelor 2 lei/pereche.

Liber la cumpărarea ANL-urilor

■ Aradul a fost inclus pe lista judeţelor unde va începe vânzarea locuinţelor ANL.

ADRIANA BARBU
adriana.barbu@informmedia.ro

Arad - După trei ani de stat în chirie, arădenii îşi vor putea cumpăra locuinţele ANL. Este vorba de arădenii care stau în chirie în locuinţele ANL din Micălaca, zona 300, blocuri date în folosinţă de mai bine de trei ani. Totul este posibil ca urmare a unei hotărâri adoptate ieri de către Guvern, act care creează cadrul legal pentru vânzarea a 2.338 locuinţe ANL din diverse judeţe către tinerii care au locuit cu chirie în ele mai mult de 3 ani. Imobilele construite până la 24 aprilie 2008 au fost trecute acum din proprietatea publică în proprietatea privată a statului.

Sunt vizate prin hotărârea de Guvern locuinţele ANL din Arad, Argeş, Botoşani, Caraş-Severin, Constanţa, Gorj, Harghita, Hunedoara, Ialomiţa, Iaşi, Ilfov, Mureş, Neamţ, Suceava, Teleorman, Tulcea şi Vaslui. Alte 6.963 de locuinţe fuseseră trecute deja în proprietatea statului prin alte acte normative adoptate în acest an de Guvern.

Regulile sunt stricte, însă, la cumpărarea de locuinţe ANL. Potrivit hotărârii, „preţul de vânzare, modalitatea prin care acesta se stabileşte de către primării se face în baza evaluării realizate de către o persoană fizică sau juridică, iar valoarea de vânzare, conform legii, se stabileşte aplicând procedura de abordare prin cost. Valoarea de vânzare este dată de costul de înlocuire a clădirii, adică de construire a unei alte locuinţe similare, dar nu mai mic decât valoarea de inventar adusă la zi".

Vor putea să-şi cumpere ANL-urile doar cu banul jos (Foto: A.B.)

Nu pot cumpăra locuinţele ANL decât persoanele care au locuit neîntrerupt timp de trei ani în acel imobil. De asemenea, venitul mediu pe fiecare membru al familiei nu trebuie să depăşească salariul mediu brut pe economie.

Cu siguranţă cea mai grea dintre condiţiile de cumpărare ale apartamentelor ANL, ce va face că acestea să fie greu de vândut de stat, este faptul că preţul stabilit să fie achitat integral la vânzarea locuinţei (!).

Titularul poate beneficia o singură dată de dreptul de a cumpăra o locuinţă ANL şi, de asemenea, nu o poate înstrăina pe o perioadă de 5 ani de la dobândire. ANL-urile ridicate în Micălaca, zona Selgors, nu vor fi în viitorul apropiat de vânzare, pentru că acestea nu au făcut obiectul hotărârii de Guvern de acum.

Pe viitor, acestea ar putea fi şi ele cumpărate de arădenii care le-au primit în chirie.

BANI PENTRU ALTE ANL-URI

Sumele acumulate în urma vânzării locuinţelor construite în cadrul programului sunt destinate finanţării construcţiei de noi locuinţe, destinate închirierii către tineri.

HEMOROIZI? FISURI ANALE?
TRATAMENT FĂRĂ OPERAŢIE
Sunt folosite cele mai noi tehnici practicate in Comunitatea Europeană:
●Investigaţiile videocomputerizate
●Fototermocoagularea în spectru infraroşu
●Excizia cu unde de radiofrecvenţă
Nu este necesară spitalizarea, repaosul la pat şi nici concediul medical.
Colonoscopie şi Ecografie Abdominală Gratuite în cadrul tratamentului!
10% reducere din costul tratamentului pentru pensionari
Arad: 0257 213 888 ProctoMed clinics
www.proctomed.ro

DERMATOLOGIE
▪ Depistarea cancerului cu Dermatoscopul Digital
▪ Tratament pentru acnee şi psoriazis (PUVA-UVA)
▪ Tratament pentru căderea părului - Crioterapie
▪ Depistarea alergiilor prin PATCH-TESTARE
▪ Boli Venerice - Depistare şi Tratament
▪ Eliminarea aluniţelor, negilor cu Radiofrecvenţă
Nou
(H-417317)
Arad: 0257 213 888
LaurusMedical clinics
www.laurusmedical.ro
RECLAMĂ

PE SCURT

● Poveştile Cangurului. Elevii claselor V-VIII participă astăzi, 11 decembrie, la un nou concurs: „Poveştile Cangurului". Prima ediţie a atras participarea a aproximativ 21.000 de elevi. Concursul se va desfăşura în circa 650 de şcoli din ţară. Poveştile sunt însoţite de 50 de întrebări de tip grilă din care se punctează numai primele 40. Întrebările sunt împărţite pe trei niveluri de competenţe de tip PISA, şi acoperă cunoştinţele de limbă, gramatică, cunoştinţele generale, logică etc.

Musafir neaşteptat

Lipova (D.O.) - Joi dimineaţa, un frumos elicopter care survola Valea Mureşului venind dinspre Braşov spre Arad a fost nevoit, din cauza ceţii, să aterizeze pentru câteva ore pe stadionul din Lipova. Cei mai bucuroşi au fost copiii, care i-au admirat cu nesaţ silueta elegantă. Cei mai mici se întrebau dacă nu cumva l-a adus pe Moş Crăciun.

Cadouri pentru diabetici

Arad (D.D.) – Asociaţia Diabeticilor din Arad îi anunţă pe membrii cu cotizaţia plătită că acordă ajutoare pentru Crăciun, constând în alimente diabetice. Cadourile pot fi ridicate începând de mâine, 8 decembrie, până la 18 decembrie, în zilele lucrătoare, zilnic, între orele 10.00-14.00, de la sediul asociaţiei, situat în Arad, strada Tribunul Dobra, nr. 8 (în incinta Bisericii Metanoia). Pachetele se acordă personal, pe baza legitimaţiei, iar pentru cei care nu se pot deplasa, se acordă şi apropiaţilor lor (rude, vecini), pe baza legitimaţiei titularului.

www.aradon.ro

Cuvinte norocoase!

Concursul „Cuvinte norocoase!" continuă. Completaţi toate integramele din perioada 4-15 decembrie a.c. şi trimiteţi-le, împreună cu un (singur) talon de concurs, pe care îl găsiţi alături, pe adresa JURNAL (str. Poetului nr. 1C sau B-dul Revoluţiei nr. 81), până în data de 21 decembrie a.c. Plicurile cu cele 12 integrame completate şi talonul de concurs aferent, completat la toate rubricile, pot fi depuse şi direct la sediul Redacţiei. În urma unei extrageri care va avea loc în data de 22 decembrie a.c., cel mai norocos fidel al integramelor va câştiga un obiect de uz casnic. Extragerea va avea loc în prezenţa unei comisii. La acest concurs nu pot participa angajaţii Inform Media şi nici rudele acestora de gradele I şi II.

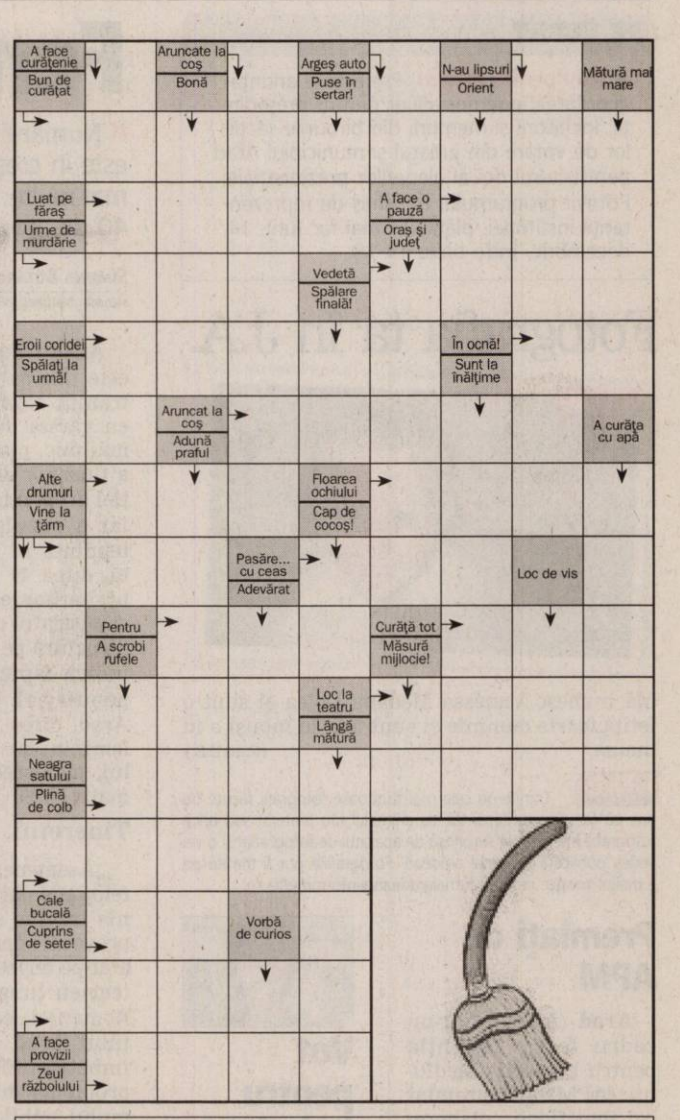

Soluţia integramei din numărul precedent: S – T – FUS – HAPURI – AP – NASURI – A – RACIT – MOS – TE – INAPT – ZA – ANIN – I – TAMAN – GL – FETI – SARE – I – AGI – AI – IH – DOR – PA – AVANTREN – SPIL – CRIS – CIUTE – USAR

RETETA ZILEI

Piftie de porc

Ingrediente: picioarele, urechile de la porc, 1/2 kg carne macră, 5 litri apă, sare, usturoi.

Mod de preparare: Carnea cea mai potrivită pentru piftie sunt picioarele, de la genunchi în jos, şi urechile. Se curăţă bine picioarele, se opăresc cu apă clocotită, apoi se spală în 2-3 ape reci. Se pun la fiert 4 picioare cu 5 litri apă, carnea macră şi sare. Se lasă să fiarbă în clocote mici până când carnea se ia de pe os, iar lichidul luat între degete este lipicios. Se ia de pe foc, se scoate carnea, iar zeama se degresează, se ia carnea de pe oase şi se distribuie în mai multe farfurii adânci.

După ce zeama s-a răcit se pun în ea căţei de usturoi zdrobiţi. Se lasă să se limpezească, apoi se strecoară în fiecare farfurie şi se pun la rece, să se prindă piftia. Poftă bună!

ARAD ON LINE **aradon.ro**
Pentru mai multe reţete: http:/www.culinar.ro

COMENZI TAXI

- ALFA PLUS 0257/949; 0257/349.349
- TAXI ALFA 0257/945; 0257/22.88.88; 0257/25.25.26;0723-200.301; 0745-50.60.70
- TAXI ARAD 0257/940; 0722-755.440; 0740-252.101
- FAVORIT 0257/280.000; 0740-083.333; 0724-409.992

Nume.....Prenume.....
Adresa.....
Tel.....Localitatea.....
Sunteţi abonat la Jurnalul arădean? DA ❑ NU ❑
JURNAL ARĂDEAN

PROGRAME TV

TVR 1

07:00 Telejurnal. Sport Meteo
07:30 SuperFotbal. UEFA Champions League (r)
07:50 Poveşti cu lipici pentru cei mici
08:00 Trezirea la apel! (I)
09:00 Telejurnal
09:15 Trezirea la apel! (II)
10:10 Don Juan îndrăgostit.
11:15 Garantat 100%. (r)
12:25 Ochiul magic.
12:55 Amintiri din istorie
13:00 Leomania
14:00 Telejurnal. Sport
14:45 Poveşti cu lipici pentru cei mici
15:00 Tribuna partidelor parlamentare
15:35 Parlamentul României
16:30 MAI aproape de tine
17:10 Furtună la palat. (s)
18:20 Europa ne priveşte
19:00 SuperFotbal. Magazin UEFA Champions League
19:30 Sport plus auto
19:40 Sport
20:00 Telejurnal. Meteo
21:10 O dată-n viaţă. Show de divertisment în care 3 persoane publice (actori, sportivi, vedete TV, solişti de muzică uşoară, creatori de modă) intră într-o competiţie pe teme de folclor, un concurs cu mai multe probe (muzică populară, dans popular, umor popular, probă practică, imitaţii) în care buna dispoziţie va fi în prim plan.
23:00 CSI-Crime şi investigaţii. (s) Cu: William L. Peterson, Marg Helgenberger, Gary Dourdan, George Eads
00:05 Telejurnal. Sport Meteo
00:20 Omenie. (dramă, Franţa, 1999)

PRO TV

07:00 Ştirile Pro Tv. Ce se întâmplă, doctore? Omul care aduce cartea Moş Crăciun există!
10:00 Dreptate până la capăt. (thriller, SUA, 2006)
12:00 Tânăr şi neliniştit. (r) Cu zeci de premii, cu actori ce îşi trăiesc viaţa pe platourile de filmare, cu căsătorii, divorţuri ca-n filmele care se respectă, cu controverse ce-i uimesc chiar şi pe cei mai mari admiratori, serialul continuă să reprezinte un miracol
13:00 Ştirile Pro Tv. Moş Crăciun există!
13:45 Zâmbete într-o pastilă
14:15 Divertis Land of Jokes. (r)
15:00 Divertis Serviciul Român de Comedie. (r)
16:00 Tânăr şi neliniştit
17:00 Ştirile Pro Tv. Vremea
17:45 Happy Hour
19:00 Ştirile Pro Tv. Sport
20:30 Firewall: Program de protecţie. (thriller, SUA, Australia 2006) Cu: Harrison Ford, Virginia Madsen, Carly Schroeder, Jimmy Bennett, Gail Ann Lewis
22:45 Apocalypto. (acţiune, SUA, 2006) Regia: Mel Gibson
01:45 Cobra 11 în alertă
02:45 Ştirile Pro Tv. (r)
03:45 Jugaru Shukaru' (r)
04:15 Cobra 11 în alertă. (r)
05:15 Happy Hour. (r) O oră de veselie cu muzică live, dans, poveşti de viaţă deosebite, interviuri cu cele mai mediatizate vedete ale momentului, informaţii în premieră, dar şi întâmplări impresionante care se vor petrece chiar în studio, sub ochii telespectatorilor...

ANTENA 1

06:00 Observator.
08:00 'Neatza. cu Răzvan şi Dani
10:00 În gura presei. cu Mircea Badea
11:00 Întâmplări hazlii
12:00 Divertisment: Bun de cinste. (r)
13:00 Observator
14:00 Familia Bundy. Faimoasă şi dusă cu sorcova. Aşa s-ar putea rezuma Familia Bundy, una total tăcănită în care doar câinele are capul pe umeri. Tatăl este leneş, obsedat de decolteuri şi de fotbal american şi trăieşte de pe urmele de pantofi ale altora. Mama este o cheltuitoare fără margini şi o calamitate în bucătărie. Fiica este blondă, bine structurată, dar cu un IQ subţire rău
14:30 Să te prezint părinţilor. (r)
16:00 Observator
17:00 Acces Direct
19:00 Observator. Sport
20:30 Film artistic
23:00 Test de fidelitate. Este un reality show al Antenei 1, care va ţine cu siguranţă telespectatorii cu sufletul la gură: trăinicia unei căsătorii va fi pusă la încercare, la cererea unuia dintre membrii cuplului, care nu e sigur că partenerul său investeşte seriozitate în relaţie, fiind totodată implicat, mai mult sau mai puţin sentimental, în altă parte.
01:30 Familia Bundy. (r)
02:00 Observator. (r)
02:45 Film artistic. (r)
04:45 Acces Direct. (r) Un show axat pe actualitatea de zi cu zi, în care „vedete" vor fi oameni obişnuiţi, cu problemele, bucuriile, girjile şi întâmplările lor

HBO

07:30 Război interstelar. Acţiune, SUA, 1999. Cu: Freddie Prinze Jr., Saffron Burrows
09:05 007 - Partea lui de consolare. Acţiune, Marea Britanie, 2008. Cu: Daniel Craig, Olga Kurylenko
10:50 21. Thriller, SUA, 2008. Cu: Jim Sturgess, Kevin Spacey
12:50 Across the Universe. Muzical, SUA, 2007. Cu: Evan Rachel Wood, Jim Sturgess
15:00 Liga dreptăţii: Noua frontieră. Animaţie, SUA, 2008. Cu: Miguel Ferrer
16:15 În căutarea semnelor: Tărâmul întunericului. Aventuri, SUA, 2007. Cu: Alexander Ludwig, Christopher Eccleston
17:55 Acceptat. Comedie, SUA, 2006. Cu: Justin Long, Jonah Hill
19:30 Cinema, cinema, cinema
20:00 Transfer de captivi. Thriller, SUA, 2007. Cu: Reese Witherspoon, Jake Gyllenhaal, Peter Sarsgaard, Alan Arkin, Meryl Streep
22:00 True Blood. II Ep. 5 – Întâlnirea. Dramă, SUA, 2009
23:00 Alien vs. Predator – Requiem. Horror, SUA, 2007. Regia: Greg Strause, Colin Strause. Cu: Steven Pasquale, Reiko Aylesworth, John Ortiz, Johnny Lewis, Ariel Gade
00:40 Semiprofesionist. Comedie, SUA, 2008. Regia: Kent Alterman. Cu: Will Ferrell, Woody Harrelson, André Benjamin, Maura Tierney, Will Arnett
02:20 Culoarea vieţii. Dramă, SUA, 2006. Regia: George Gallo.

TVR 2

07:00 Carabinieri (r) 08:00 H...ora prichindeilor (r) 10:35 Liber pe contrasens (r)10:10 Întâlnire pe 2 11:30 Telejurnal Ştiri Sport 12:00 Bazar (r) 12:30 Telejurnal 12:45 Elisa (s) 13:45 Călător prin lume (doc.) 14:30 Utopia. Emisiune de umor social. Pregătiri pentru vacanţă. 15:00 Împreună în Europa! 16:00 Polo: Dinamo - Rapid17:15 Jurnalul Euronews pentru România 17:30 Baschet: U Mobitelco Cluj-Napoca – ELBA Timişoara, meci din Divizia A (masculin) 19:30 Şansă şi neşansă 20:30 Pescar hoinar

AXN

07:55 Zoom 08:00 Joan din Arcadia II Dramă, SUA, 2004 09:00 Dispăruţi III Poliţist, SUA, 2005. 10:00 Sue Thomas II Poliţist, SUA, 2003. 10:55 Zoom 11:00 Mesaje de dincolo Dramă, SUA, 2007 12:00 Joan din Arcadia II 13:00 Dispăruţi III 14:00 Stargate: Atlantis II 15:00 Stargate: Atlantis II 16:00 Crezi că ştii să dansezi? III 16:55 Zoom 17:00 Joan din Arcadia II 18:00 Mesaje de dincolo III 19:00 Stargate: Atlantis II 20:00 Stargate: Atlantis II

CINEMAX

07:00 Poveste de vară 08:55 În căutarea leacului 10:40 AMAL 12:25 Un bilet pentru Korsor 14:10 Afacerea Thomas Crown. Thomas Crown este un excentric milionar din Boston care plănuieşte să treacă la organizarea unui jaf într-o bancă pentru a proteza pentru că face parte din sistem. 15:50 Întârziaţi la cină 17:20 Dragoste interzisă 19:05 Poveste de vară 21:00 Great Balls of Fire! 22:45 În pielea lui John Malkovich. Păpuşarul Craig Schwartz are mari probleme cu banii

PRIMA TV

07:00 Dragoste in stil indian - telenovela, India 07:30 Flash Gordon (r) 08:20 Sport cu Florentina 08:30 Teleshoping 09:00 Printesa Aida – desene animate (r) 11:30 Flash Gordon - serial actiune, SUA 12:30 Teleshopping 13:00 Camera de râs 13:30 Teleshopping 14:00 Mama invizibila (comedie, SUA 1998) 16:00 Antrenorul Carter (r) 18:00 Focus 18 19:00 Focus Sport 19:30 Cireasa de pe tort 20:30 Patru fraţi (actiune, S.U.A. 2005) 22:30 Cutia muzicala (drama, S.U.A. 1995) 00:00 Focus (r)

PRO CINEMA

08:00 Din culisele Hollywood-ului (s) 08:30 Hibernatus (r) 10:30 Paza de coastă (r) 11:30 Happy Hour (redifuzare) 13:00 Teo (r) 14:15 Dădaca (s) (r) 14:45 Bau Bau: Greşeli din lumea filmului (s) 15:30 Seinfeld (r) 16:30 Dădaca (s) 17:00 Asul aşilor (comedie, Germania / Franţa, 1982) 19:00 Paza de coastă (s) 20:00 Expertul (s) 21:00 Seinfeld (s) 22:00 Eu şi Napoleon (comedie, Italia, Spania, Franţa, 2006) 00:15 Cracker: Psihologia crimei (s)

ANTENA 2

07:15 Vorbe grele (r) 09:00 Azi in trecut 09:05 Rai da' buni (r) 11:15 It's show time (r) 11:30 Celebri sau nu la Mihaela Tatu (r) 13:00 Agentul VIP (r) 15:00 Traieste Sanatos (emisiune prezentata de Simona Balanescu) 16:45 Adevar sau baliverne 17.45 Teleshopping 18:00 It's show time! 19:00 Stele sub lupa 21:00 Agentul VIP 23:00 Saturday Night Live 00:00 Incredibil dar adevarat 01:00 It' s show time (r) 02:00 Agentul VIP (r) 03:45 Incredibil dar adevarat (r)

ACASĂ

07:30 În numele iubirii (r) (s) 08:30 Dona Barbara (r) (s) 09:45 Celebritate (s) 11:00 Tequila cu suflet de femeie (s) 12:15 Răzbunarea Victoriei (s) 13:30 Teleshopping 13:45 Aniela (r) (s) 15:15 Reţeta de ACASĂ 15:30 Paradisul blestemat (s) 16:25 Vremea de ACASĂ 16:30 Paradisul blestemat (s) 17:30 Poveştiri adevărate - emisiune cu poveşti reale despre viaţă 18:30 În numele iubirii (s) 19:30 Dona Barbara (s) 20:30 Aniela (s) 22:00 Fără sâni nu există Paradis (s) 23:00 Poveştiri de noapte

B1

07:00 710 (matinal) cu Irene Pîrvu şi Alexandru Conovaru, rubrica mondenă cu Luminiţa Nicole Anghel 10:00 Briefing (r) 12:00 ŞTIRI cu Ioana Reit 13:30 Euromaxx 14:00 Evenimentele zilei moderator Alina Stancu. Invitaţi permanenţi: Mircea Marian şi Horia Ghibuţiu 17:00 PASUL FORTUNEI realizator Urania 19:00 6! Vine presa Săptămâna mondenă cu Roxana Iliescu 20.00 Puterea exemplului 21:00 Trenul vieţii realizator Liana Stanciu 22:00 Codul lui Oreste 00:00 Fashion TV party

HALLMARK

08:00 Războiul Lui Foyle 10:00 Tărâmul vrăjit 12:00 Fiicele lui Mcleod 14:00 Războiul Lui Foyle. Anul 1940. Marea Britanie ţine piept de una singură maşinii de război naziste. 16:00 Colindă de crăciun. Patrick Stewart interpretează unul dintre cele mai fascinante personaje create de Charles Dickens, meschinul Ebenezer Scrooge, în cea mai recentă ecranizare a romanului clasic „Colindă de Crăciun". 18:00 Amy 19:00 Jordan 20:00 Păcatele trecutului

ANTENA 3

06:00 Ştiri 07:00 Ştiri 07:05 În gura presei cu Mircea Badea (r) 08:00 Ştiri 08:15 Revista presei 09:00 Ştiri 10:00 Ştiri 11:00 Ştiri 12:00 Ştiri 13:00 Ediţia de prânz 14:00 Ştiri 15:00 Ediţia de prânz 16:00 Ştiri 16:05 La ordinea zilei cu Dana Grecu şi Radu Tudor 17:00 Ştiri 17:10 La ordinea zilei cu Dana Grecu şi Radu Tudor 18:00 Ştiri 19:00 Ştiri 19:10 Bizbazar cu Moise Guran 20:00 Ştiri 20:10 Ştirea zilei cu Gabriela Vrânceanu Firea 21:00 Ştiri 21:45 Meteo 21:50 Sport 22:00 Antena 3 Special 23:00 Ştiri

M1

06:45 Ştiri 06:50 Dimineaţa 10:00 Perla Africii 10:55 Living 11:50 Vecinii 13:01 Ştiri, sport 13:30 Carpaţi Expres 14:00 Perla Africii 14:55 Jurnal regional 15:55 Trecătoarea 16:25 Pe urmele soldaţilor dispăruţi 16:55 Fereastra 17:20 Prisma 17:45 Jurnal regional 18:00 Snowy River 18:50 Ceaiul de la ora 6 20:00 Poveşti din Paris 20:30 Ştiri, sport 21:10 Dedicaţii 22:05 Unda vedetelor 22:40 Vineri seara 23:10

Ne asumăm răspunderea pentru modificările survenite în programe.

DISCOVERY

12:00 În viteza a cincea 13:00 Cum se fabrică? 14:00 Vânătorii de mituri 15:00 Proiecte de vis 16:00 Miami Ink – Arta tatuajelor 17:00 Echipa de revizie 18:00 În viteza a cincea 19:00 Cum se fabrică diverse lucruri? Această serie ne arată cum se fabrică cele mai obişnuite şi mai prozaice lucruri. Stilul programului este simplu, iar imaginile ne spun povestea modului în care sunt fabricate diverse obiecte. 20:00 Tehnici esenţiale de supravieţuire 21:00 Dr. G, medic legist 22:00 Fenomene stranii

PE SCURT

● **Întâlniri.** În 16 decembrie, la Expo Arad Internaţional va avea loc, începând cu ora 12, Information Day – întâlnire cu caracter informativ asupra posibilităţii de recuperare a TVA-ului, iar începând cu ora 13 va fi susţinut un seminar despre programele de finanţare europeană.

COMENTARIUL ZILEI

Calul de bătaie

SIMION TODOCA
simion.todoca@informmedia.ro

Deşi a fost unul dintre cei mai slabi şi mai corupţi primari ai oraşului Chicago, „Big" Bill Thomson a reuşit să ducă la capăt trei mandate. Oricât de slab cotat ar fi fost înainte de o nouă rundă de alegeri, în campania electorală se lansa într-un atac furibund, sub toate formele, inclusiv numere de circ, împotriva regelui George al Angliei, care, chipurile, ar fi avut ca scop suprem reducerea Americii la statutul de dominion britanic. Evident, americanii erau sensibili la o asemenea grozăvie, iar cum toţi contracandidaţii lui Thomson erau agenţi ai regelui George, era de la sine înţeles că erau trântiţi la vot.

Ion Iliescu şi-a bazat victoriile în alegeri pe două teme predilecte: revenirea boierilor care vor să îşi ia înapoi pământurile şi integritatea teritorială a României. Cum Iliescu a fost cel care s-a declarat, primul, vajnic luptător împotriva acestor două pericole, cetăţeanul de rând a dedus că toţi cei care luptau împotriva lui Iliescu aveau intenţii necurate în legătură cu acele pericole, iar votul a fost dat împotriva lor.

Primul mandat al lui Traian Băsescu a fost câştigat în special pe o campanie împotriva sărăciei. Repetarea obsesivă a mesajului „să trăiţi bine", augmentat cu promisiuni pe această temă, a băgat în capul românilor ideea că Băsescu vrea şi chiar poate să le aducă un trai mai bun, pe când adversarii lui fie se gândesc doar la binele propriu, fie nu au capacitatea de a produce bunăstare. În 2009, armata de alchimişti electorali ai lui Băsescu au ştiut că un singur cal de bătaie nu este, de această dată, suficient, la pericolul revenirii comunismului adăugându-l pe cel al mafiotizării statului, al capitalismului sălbatic. În acest fel, cei care nu aveau apetit să voteze împotriva primului rău votau împotriva celui de-ai doilea. Pentru că adversarii lui Băsescu nu au avut aceste teme, adevărate coşmaruri, împotriva cărora Băsescu a ridicat sabia, se cheamă că protejează comunismul şi pe mafioţi. Ia să ne gândim puţin, ce ar fi fost dacă echipele de campanie ale lui Geoană ar fi pedalat pe tema pericolului legalizării drogurilor şi prostituţiei, punându-l pe Băsescu în defensivă? Din păcate pentru el, în loc să îşi aleagă ca sfătuitori oameni care chiar cunosc psihologia mulţimilor, a rămas, în continuare, cu cei care se pricep doar la tertipuri, la şmecherii de campanie. Ceea ce nu este suficient...

Colinde şi pelerinaj

Arad (F. C.) - La 120 de ani de la moartea marelui povestitor Ion Creangă şi la 20 de ani de la Revoluţia din 1989, copiii claselor a V-a C, diriginte prof. Cornelia Mureşan, şi a VI-a C, diriginte Cecilia Cioarsă, - de la Şcoala Generală nr. 5 - au colindat, într-un mod inedit „eroii" lui Creangă dar şi eroii Revoluţiei Române.

Primii colindători Un grup de elevi ai Şcolii Generale Şicula a venit, ieri, la redacţia Jurnalului arădean, pentru a ne colinda şi a ne ura sărbători fericite. Pregătiţi de înv. Pavel Onica şi prof. Ioan Bulza (directorul şcolii), îmbrăcaţi în portul popular specific zonei, copiii ne-au încălzit sufletele cu câteva cântece de Crăciun. (Foto: Andreea Pintea)

Crăciun sărac în învăţământ

■ Timp de două luni, noiembrie şi decembrie, dascălii vor avea veniturile salariale mai mici.

MONICA ARDELEAN
monica.ardelean@informmedia.ro

Arad - Sărbătorile de iarnă se lasă cu penalizări salariale pentru toţi bugetarii. Înspre coada grilei actuale de salarizare stau profesorii care vor aduce acasă bani şi mai puţini decât în celelalte luni pentru că pe noiembrie şi decembrie se aplică reducerea de 15,5 % impusă de guvernanţi. „Dascălii sunt nemulţumiţi de aceste reduceri salariale, mai ales că e perioada sărbătorilor de iarnă, luna cadourilor, când fiecare are cheltuieli mai mari decât în alte perioade ale anului. Din păcate, bucuria acestor sărbători va fi umbrită. Şi e nedrept. Să nu uităm că nu de mult timp au fost făcute reduceri de personal în sistem, care

Nemulţumirea din sistemul de învăţământ este foarte mare

DĂNUŢ IENEŞESCU

implicit înseamnă şi reduceri la buget." afirmă Dănuţ Ieneşescu, liderul arădean al Sindicatului Democratic din Învăţământ.

Profesorii debutanţi, vor primi la salariu mai puţin cu aproximativ 200 lei în timp ce un dascăl cu vechime de peste 35 de ani, cu toate gradele didactice luate, cu salariu de merit, va fi penalizat cu 700lei. Aceştia însă numeric sunt destui de puţini, şi cei mai mulţi se află în apropierea vârstei de pensionare.

Bugete reduse

Majoritatea salariilor va scădea cu 400 - 500 lei. Diferenţele variază în funcţie de gradele didactice luate, de vechime, de eventualele sporuri, salariu sau gradaţie de merit.

Salariul de bază (brut) al unui profesor debutant este de 1.321 lei la care se aplică reducerea respectivă de 15,5%. Personalul nedidactic (femei de serviciu, paznici etc.) vor primi cu aproximativ 100 lei în minus. Cele mai afectate vor fi familiile în care sunt mai multe persoane încadrate în sistemul de învăţământ.

BANI PENTRU SALARII

Guvernul a decis ieri alocarea unor sume de bani pentru unele unităţi de învăţământ din judeţele Arad, Brăila şi Neamţ. În total, au fost alocate trei milioane de lei suplimentar din Fondul de Rezervă al Guvernului pentru finanţarea cheltuielilor de personal ale instituţiilor din învăţământul preuniversitar de stat pe anul 2009. Banii sunt necesari pentru asigurarea cheltuielilor de personal pe luna noiembrie.

Cadouri pentru toţi la teatru (Foto: A.B.)

Târg de Sărbători la teatru

Arad (A.B.) - Oferte de nerefuzat în incinta Teatrului Ioan Slavici din Arad.

Nu este vorba, de această dată, de o piesă de teatru sau un alt important eveniment cultural, ci de Târgul de Crăciun care va fi organizat aici pe toată perioada sărbătorilor de iarnă.

Arădenii care vor să cumpere pentru cei dragi cadouri inedite dar nu numai pot veni de astăzi şi până pe 24 decembrie la teatrul arădean, de dimineaţa până seara, să-şi aleagă din multitudinea de oferte de aici.

Pot fi achiziţionate de la târg nu doar aranjamente de Crăciun sau obiecte decorative, ci şi textile, încălţăminte, flori şi brazi. Florile pot fi admirate pe platoul din faţa Teatrului Ioan Slavici până de Crăciun. Uşile târgului se vor închide pe 24 decembrie, la ora 20.00.

JURNAL VĂ ÎNTREABĂ: *Ce părere aveţi despre faptul că locatarii ANL îşi vor putea cumpăra locuinţa?*

„Este mult mai bine să ai locuinţa ta decât să stai în chirie. Dacă au posibilitatea să-şi cumpere, să nu mai stea pe gânduri, chiar şi dacă ar trebui să facă un împrumut de la bancă," susţine **Florin Dădârlat**. Unii spun că nu este foarte sigur să stai în chirie. „Este o sumă mare, dar este mult mai bine decât să plăteşti lunar chirie şi dacă nu te mai înţelegi cu proprietarul, te dă afară şi nu rămâi cu nimic", punctează **Emanuela Lascu**. Şi alţii sunt de aceaşi părere. „Este mult mai bine să ai propria ta locuinţă. Eu am stat în chirie în multe locuri, pentru că tot timpul trebuia să las de la mine, dacă nu mă dădea afară", spune un domn care a preferat să nu îşi dezvăluie numele. Unele voci spun că este o sumă mare pe care trebuie s-o plătească. „Normal că este mai bine să cumpere apartamentul decât să plătească chirie, dar ca să dispui de acea sumă, trebuie să munceşti o viaţă întreagă. Singura variantă ar fi să te împrumuţi de la bancă, dar este destul de riscant", menţionează **Victor Ciurescu**. Majoritatea sunt de părere că este mai bine să ai propriul tău apartament. „Dacă au posibilitatea să-l cumpere, n-ar trebui să mai stea pe gânduri, doar că nu toţi îşi permit un apartament, ca să poţi să ai apartamentul tău, trebuie să ai un salariu mare", afirmă **Mărioara Măzăreanu**. Unii arădeni spun că din cauza crizei nu-ţi permiţi să-ţi cumperi un apartament. „Să-l cumpere dacă îşi permit, doar că datorită crizei economice mulţi sunt afectaţi financiar. De fapt nici înainte de criză, românii n-au stat foarte bine din punct de vedere financiar", consideră **Alexandru Mari**.

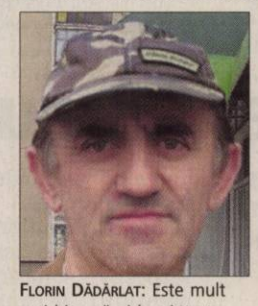

FLORIN DĂDÂRLAT: Este mult mai bine să ai locuinţa ta decât să stai în chirie.

EMANUELA LASCU: Dacă stai în chirie, te dă afară proprietarul când vrea.

ANONIM: Am stat în chirie în foarte multe locuri şi ştiu ce înseamnă.

VICTOR CIURESCU: Trebuie să munceşti o viaţă întreagă, ca să ai bani de un apartament.

MĂRIOARA MĂZĂREANU: Dacă au posibilitatea să-l cumpere, n-ar trebui să stea pe gânduri.

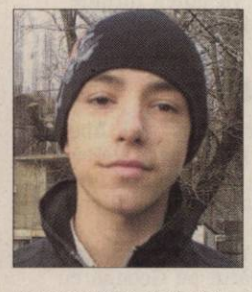

ALEXANDRU MARI: Nici înainte de criză, românii n-au stat bine din punct de vedere financiar.

PE SCURT

● Diferenţă. PD-L-iştii arădeni susţin că sunt convinşi că, dacă PNL va intra la guvernare, conlucrarea cu liberalii locali ar fi foarte bună. „Data trecută ne-am înţeles foarte bine, deşi raportul a fost de unu la trei, la deconcentrate. PSD-iştilor le-am dat jumătate şi tot nu au fost mulţumiţi", zice deputatul Iustin Cionca.

Reconciliere?

Gurahonţ (S.T.) - După ce în primul tur Traian Băsescu câştigase la Gurahonţ, primarul Gheorghe Florea (foto) şi-a luat revanşa în turul doi, contribuind decisiv la procentajul de 52,35% al lui Geoană. Primarul s-a bucurat de două ori: odată, pentru că „portocaliii" au luat bătaie pentru prima dată la Gurahonţ (excluzând alegerile de primar) şi a doua oară, în speranţa că, în sfârşit, viceprimarul PSD-ist (dealtfel, singurul consilier PSD) nu îi va mai strica toate socotelile, ajutând PD-L să aibă majoritatea în Consiliul Local. Dacă liberalii nu vor intra la guvernare cu PD-L, tot PSD-istul va decide majoritatea, dar cum Geoană a pierdut pe ţară, mai are rost să se reconcilieze cu primarul, pentru că l-a ajutat?

Cer prea mult

Arad (S.T.) - Liderul senatorilor democrat-liberalilor, Constantin Igaş (foto), susţine că îşi doreşte un parteneriat cu PNL, dar solicitarea liberalilor pentru funcţia de premier al României este prea mult, în condiţiile în care după primul tur s-au poziţionat alături de Mircea Geoană, precizând că astfel „s-au îndepărtat de posibilitatea şi probabilitatea de a da premierul în acest moment".Cu toate acestea, spune Igaş, „Cred că România are nevoie de o guvernare de dreapta, motiv pentru care apelăm la reconcilierea politică în vederea discutării clare pe cele două teme de maximă importanţă pentru ţară, guvernul şi bugetul de stat pe anul 2010".

Liniştea dinaintea furtunii

Arad (S.T.) - După ce „episodul contestaţia" va fi fost încheiat, la organizaţia judeţeană PSD Arad vor urma - se pare - măsuri drastice. Preşedintele Marius Lazăr (foto) a anunţat deja că se va face o analiză „la sânge" a rezultatelor obţinute la alegerile prezidenţiale, atât în primul tur cât şi în turul al doilea. „Vom analiza punctual, pe persoane şi responsabilităţi, fie că este preşedintele Marius Lazăr sau preşedintele de onoare Avram Crăciun şi vom vedea în ce mod s-a achitat fiecare de sarcinile şi responsabilităţile pe care le-a avut, care au fost motivele, de natură obiectivă sau subiectivă, care au dus la aceste rezultate.

În ce mă priveşte, voi decide dacă voi continua sau nu la Arad", declara Lazăr în cadrul unei conferinţe de presă. Chiar dacă nu s-a spus explicit, se pare că primii care vor fi sancţionaţi drastic vor fi primarii „trădători". Chiar dacă excluderea lor din partid văduveşte PSD Arad de un număr apreciabil de primari, Marius Lazăr a vrut să ia această măsură încă după alegerile europarlamentare, dar a fost lămurit să le mai acorde păsuire. După primari, vor veni la rând toţi cei din Biroul Judeţean. Rămâne de văzut până unde se va putea întinde Marius Lazăr cu sancţiunile.

Bătut a doua oară

Târnova (S.T.) - Primarul Târnovei, liberalul Florin Farcaşiu are toate motivele să fie supărat. În primul tur al alegerilor prezidenţiale, Crin Antonescu a primit la Târnova 38,02% din voturi, faţă de cele 38,71% ale lui Băsescu. În turul doi, în ciuda tuturor aşteptărilor, Băsescu l-a bătut pe Geoană cu 52,27%! Din două, una: ori liberalii nu l-au ascultat când le-a cerut să voteze cu Geoană, ori nu le-a cerut deloc asta. Sau, poate că PSD-iştii au votat cu Băsescu...

INTERVIU CU GHEORGHE SECULICI, PREŞEDINTELE PD-L ARAD

Nu-i vom dezamăgi pe arădeni

■ Preşedintele democrat-liberal le mulţumeşte tuturor arădenilor care au mers la vot.

DIANA DUŢU
diana.dutu@informmedia.ro

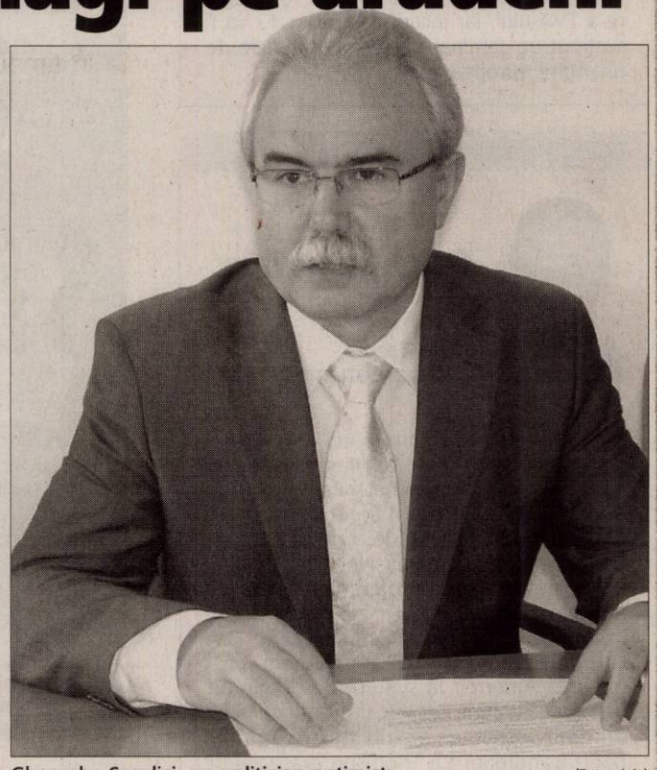

Gheorghe Seculici, un politician optimist (Foto: J.A.)

JURNAL ARĂDEAN: ***Domnule preşedinte, după primul tur de scrutin, se părea că şansele preşedintelui Traian Băsescu au scăzut considerabil. Ce s-a întâmplat în cele două săptămâni?***

Gheorghe Seculici: Înainte de a răspunde la întrebare, vreau să mulţumesc arădenilor pentru că au mers la vot şi au votat. În primul rând celor care au votat cu Traian Băsescu, dar îi asigur şi pe ceilalţi de consideraţia mea şi a partidului pe care îl conduc. Revenind la întrebare: s-a întâmplat ceea ce era normal să se întâmple. Adversarii noştri au adus atâta mizerie pe micul ecran, încât i-au dezgustat pe mulţi dintre cei pe care televiziunile mogulilor au încercat să-i manipuleze. Există o limită de suportabilitate a minciunii, a mizeriei şi, în ultimă instanţă, a manipulării. Liderii PSD şi PNL, în cârdăşie cu ziariştii de la televiziunile aservite celor două partide, au depăşit orice limită şi i-au obligat pur şi simplu pe oameni să-i penalizeze. Adversarii noştri ne-au ajutat să câştigăm alegerile. Pare paradoxal, dar acesta este adevărul.

JURNAL ARĂDEAN: ***Dar v-aţi ajutat şi singuri...***

Gheorghe Seculici: Evident, meritul cel mare este al preşedintelui Băsescu, dar şi al miilor de oameni care au muncit în campania electorală. S-au depus eforturi considerabile şi vreau să le mulţumesc tuturor celor care ne-au sprijinit în campania electorală.

JURNAL ARĂDEAN: ***Nici nu aţi apucat să vă bucuraţi şi iată că PSD contestă alegerile. Ce se întâmplă, de fapt?***

Gheorghe Seculici: După câte mizerii au vărsat asupra naţiunii la televiziunile mogulilor şi în ziare, nu mă mir că liderii PSD sunt consecvenţi şi continuă să vină cu mizerii în politica românească. În fond, atitudinea lor este explicabilă. S-au văzut cu sacii în căruţă prea devreme. Ştiţi cum se spune: cine râde la urmă, râde mai bine. Ei s-au bucurat de procentajul din sondaje, iar noi ne-am bucurat de numărătoarea reală de la Biroul Electoral Central.

JURNAL ARĂDEAN: ***Dar oare nu se ştia că orice sondaj, cât ar fi el de exact, are o marjă de eroare?***

Gheorghe Seculici: Să nu uităm că două sondaje care-l dădeau victorios pe Mircea Geoană aparţin lui Vântu şi Voiculescu. Să mai precizăm că sondajele pot fi şi un mijloc de manipulare, în cazul în speţă descurajarea electoratului. Iar aici este vorba despre descurajarea electoratului lui Traian Băsescu. De data asta, însă, intenţia de descurajare s-a transformat în mobilizare. Să ne amintim că sondajele dădeau procentele de la ora 19.00. Până la ora 21.00, mai erau două ore, iar în acest timp, în ţară au votat sute de mii de oameni, cu precădere susţinători ai lui Traian Băsescu. Să mai adăugăm şi voturile din diaspora care s-au dat după ora 21.00 şi care, în proporţie covârşitoare, au fost pentru Traian Băsescu.

JURNAL ARĂDEAN: ***Şi totuşi, pe ce se bazează PSD când contestă alegerile?***

Gheorghe Seculici: Ar trebui să pornim de la situaţia concretă din PSD. Mircea Geoană va fi tras la răspundere, mai ales pentru că a pierdut pe mâna lui. Gafele comise în lanţ în ultimele două săptămâni au cântărit greu în economia voturilor. Aşadar, disperarea lui este explicabilă.

JURNAL ARĂDEAN: ***PSD spune că are probe care să demonstreze fraudarea alegerilor.***

Gheorghe Seculici: În orice sistem democratic există dreptul de a contesta rezultatul alegerilor. Dacă Mircea Geoană ar fi câştigat, nimeni din PSD n-ar mai fi pomenit de fraude şi nereguli. Dar cum nu s-a întâmplat acest lucru, trebuie să aibă şi ei o scuză că au pierdut alegerile. Să nu uităm că la ora 21.00, nimeni din PSD nu vorbea despre fraudă. Ţopăiau în frunte cu Mircea Geoană şi totul era bine şi frumos. În 2004, Adrian Năstase, fiind exact în aceeaşi situaţie, a recunoscut în mod elegant că a pierdut. Mircea Geoană nu ştie să piardă.

JURNAL ARĂDEAN: ***Ce înseamnă pentru România această contestare a alegerilor?***

Gheorghe Seculici: Acest suspans va însemna o pierdere de vreme pentru România şi numai de aşa ceva nu avem nevoie acum. Datorită faptului că PSD şi PNL au dărâmat două guverne şi au refuzat să discute un al treilea guvern, România se află într-o situaţie dificilă în raport cu FMI. Geoană şi Antonescu au vorbit mereu de o majoritate parlamentară, dar demersul lor era în afara Constituţiei. Alegerile din 6 decembrie au demonstrat că majoritatea este de partea lui Traian Băsescu. Pentru că, să fie clar, lupta cea mare s-a dus între Traian Băsescu şi aşa-zisa coaliţie majoritară. Poporul român a hotărât acum unde este majoritatea. Cred că democraţia şi dreptatea trebuie să-şi intre în drepturi şi realegerea lui Traian Băsescu este o garanţie că aşa se va întâmpla.

JURNAL ARĂDEAN: ***Sunteţi foarte optimist!***

Gheorghe Seculici: Aţi văzut câte forţe s-au coalizat pentru a-l dărâma pe Traian Băsescu. Noroc că în România există democraţie. Democraţie vine din limba greacă şi înseamnă puterea poporului. Poporul l-a ajutat pe Traian Băsescu. Poporul român, luminat de Cel de sus. Este rândul lui Traian Băsescu să ajute poporul. Cred într-un destin mai bun pentru acest popor.

JURNAL ARĂDEAN: ***Cu condiţia ca alegerile să fie validate de Curtea Constituţională.***

Gheorghe Seculici: V-am mai spus, contestarea alegerilor este un gest disperat al PSD. Social-democraţii sunt conştienţi că, pierzând alegerile, vor intra pentru destulă vreme în postul cel mare. S-a terminat cu hoţia şi cu privilegiile. Este acesta un motiv serios pentru un gest disperat. Vreau să le mulţumesc încă o dată arădenilor pentru vot şi îi asigur că vom lupta pentru Arad aşa cum am făcut-o şi până acum. Ei nu ne-au dezamăgit, nici noi nu-i vom dezamăgi!

CARTE DE VIZITĂ

Gheorghe Seculici

S-a născut la 19 aprilie 1953, în localitatea Rod, judeţul Sibiu. A absolvit Institutul de Arhitectură „Ion Mincu" Bucureşti (1979). Este director general la SC Proiect Arad SA. Din 1994 e membru al Partidului Democrat. În 2005 a fost ministru de stat pentru coordonarea activităţilor economice, în guvernul României. Este preşedintele Organizaţiei Judeţene PD-L Arad.

Monumentul, sufocat de cai-putere

■ Revoluţionarii protestează împotriva parcării maşinilor în jurul monumentului.

Arad (S.T.) - Pe banii şi munca membrilor, Fundaţia Judeţeană pentru Revoluţie

Martirii anticomunişti din Arad merită măcar un minimum de respect

DUKA ATTILA

Arad a reuşit să şlefuiască Monumentul Revoluţiei amplasat în faţa Palatului Administrativ, iar acum au demarat lucrările de reparare a soclului. Cu toate acestea, revoluţionarii au un mare motiv de nemulţumire, respectiv „sufocarea" monumentului de mulţimea de maşini parcate în jurul lui. Secretarul Fundaţiei, Duka Attila, spune că „exact acum, când dorim să sărbătorim cum se cuvine 20 de ani de la căderea comunismului în România, monumentul ridicat în memoria martirilor arădeni este asaltat nu numai de către neocomuniştii care vor să-l demoleze, ci şi de caii-putere.

Pe lângă faptul că nu există acces la monument, deteriorarea plăcilor de pe soclu este cauzată şi de maşini. Nu avem nimic împotriva mutării parcărilor de pe margini în centru, dar nu se respectă nici măcar perimetrul protejat conform autorizaţiei de construcţie şi Planului Urbanistic de Detaliu. Nu ştiu cine, dar cineva trebuie să rezolve cumva problema, poate poliţia Rutieră, poate Primăria. Dacă tot a protestat PD-L, în campanie, împotriva confiscării Revoluţiei, să facă ceva pentru memoria arădenilor care şi-au dat viaţa pentru înfrângerea comunismului".

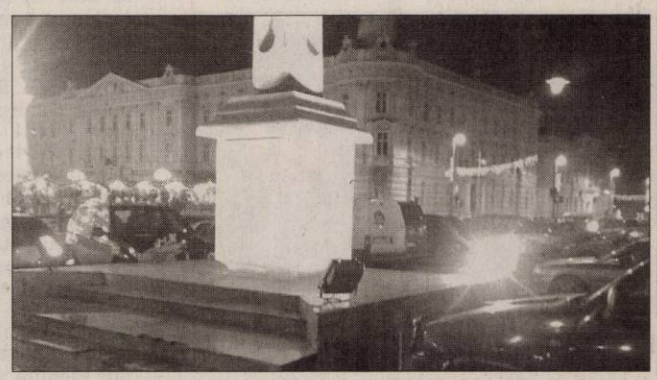

Monumentul, din nou în centrul atenţiei (Foto : FAN)

PE SCURT

● Fonduri. Garanţiile utilizate în cadrul programului „Prima Casă" până la finalul lui noiembrie au ajuns la 400 milioane euro, respectiv 40% din valoarea plafonului aprobat de stat, echivalentul a 9.467 dosare, a declarat ieri Rodica Ionescu, consilier al preşedintelui Fondului de Garantare. Totodată, valoarea medie a garanţiei era de 41.875 euro.

Sursa: NewsIn

Apel

Paris - Reprezentanţii celor 22 dintre cele 27 de ţări membre ale Uniunii Europene au lansat ieri la Paris un apel pentru o politică agricolă comună puternică, ţinând cont de o alimentaţie diversificată, apărarea veniturilor agricultorilor şi mediului, a anunţat ministrul francez al agriculturii. „Nu este uşor de găsit un acord între 22 de state care pot avea opţiuni diferite", a declarat Bruno Le Maire, ministrul francez al agriculturii. El a subliniat că PAC, care absoarbe aproape jumătate din bugetul UE, este „strategică" şi nu trebuie să fie „sacrificată".

Sursa: NewsIn

Acuze

Bagdad - Premierul irakian Nuri al-Maliki a acuzat ieri în Parlament partidele politice că sunt vinovate de lipsa de securitate din ţară şi a cerut ca serviciile de securitate să fie scoase de sub influenţe părtinitoare, relatează Washington Post.

Sursa: NewsIn

Susţin Ucraina

Washington - Statele Unite speră că alegerile prezidenţiale din Ucraina, ce vor avea loc în ianuarie 2010, vor fi libere şi corecte, a declarat miercuri secretarul de stat american Hillary Clinton (foto).

De asemenea, Statele Unite susţin în continuare aderarea viitoare a Ucrainei la NATO, precum şi procesul democratic din această ţară.

„Statele Unite îşi confirmă susţinerea faţă de Ucraina pentru aspiraţia la democraţie şi deschidere, salutăm creşterea libertăţii presei şi a culturii politice din această ţară. Susţinem integrarea viitoare a Ucrainei în NATO şi în Uniunea Europeană şi sperăm o organizare de alegeri prezidenţiale libere şi corecte", a spus Clinton.

Sursa: NewsIn

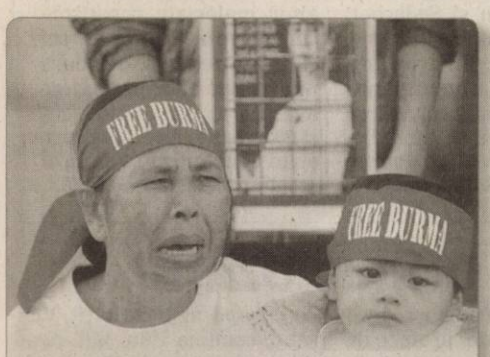

Protest Activişti birmanezi pentru drepturile omului şi o tânără birmaneză al cărui tată a fost reţinut de către autorităţile de imigrare pentru violarea legii imigraţiei în timpul unui miting în faţa ONU de la Tokyo, Japonia. Sute de activiştilor pentru drepturile omului din Myanmar, Congo, Etiopia şi kurzi turci s-au alăturat un miting din Tokyo, pentru a sărbători Ziua Drepturilor Omului. (Foto: EPA)

Reglementarea sistemului financiar-bancar

Londra - Premierul britanic, Gordon Brown, şi preşedintele francez, Nicolas Sarkozy, au propus într-un articol comun din The Wall Street Journal realizarea unui acord la nivel mondial pe termen lung, care să reglementeze sistemul financiar-bancar, pentru a asigura creşterea economică şi a evita riscurile. „Propunem un acord global pe termen lung care să cuprindă atât responsabilităţile sistemului bancar, cât şi riscurile pe care le reprezintă pentru economiei în ansamblu. Este vorba de hotărâri privind fondurile, primele de asigurări, impozitele pe tranzacţiile financiare şi taxele asupra bonusurilor", se arată în articolul comun semnat de cei doi. Sursa: NewsIn

„Cam devreme" pentru Obama

■ Obama a refuzat să îl întâlnească pe Dalai Lama în timpul vizitei a acestuia la Washington.

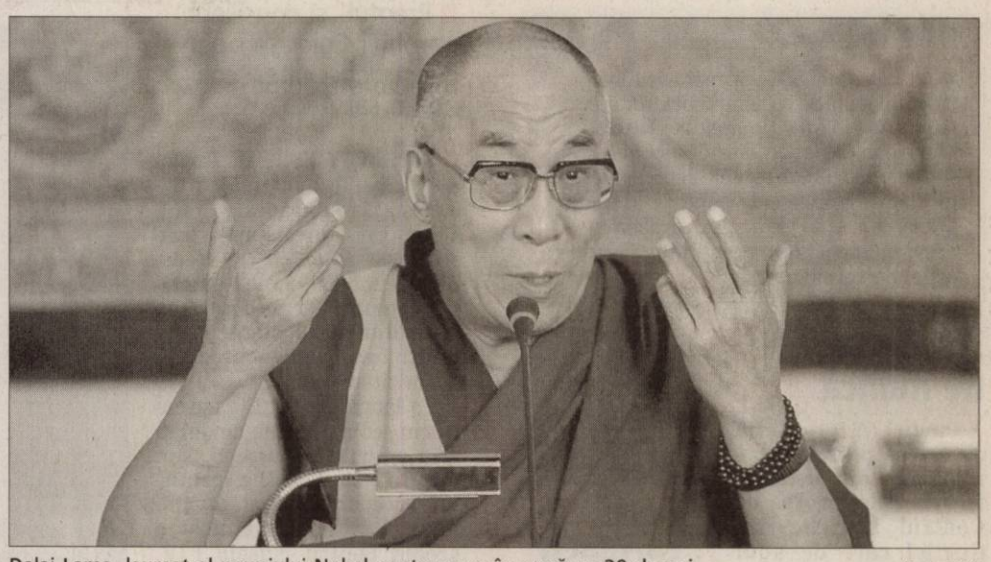

Dalai Lama, laureat al premiului Nobel pentru pace în urmă cu 20 de ani (Foto: EPA)

Oslo - Dalai Lama, laureat al premiului Nobel pentru pace în urmă cu 20 de ani, a declarat pentru Sky News că, din punctul său de vedere, decizia de a-i acorda preşedintelui american această distincţie este puţin cam prematură.

Nobel pentru pace

„Cred că, dacă suntem realişti, este posibil să fi fost puţin cam devreme, dar nu contează, ştiu că Obama este o persoană foarte capabilă", a spus Dalai Lama. „Uneori, aceste persoane se bazează pe diferite sfaturi provenind de la diferite persoane, aşa că, asemeni fostului preşedinte (George W. - n.red.) Bush, ca om, îl iubesc, (este - n.red.) o persoană cu adevărat minunantă, foarte sinceră", a adăugat el. Liderul spiritual al tibetanilor l-a descris pe Obama drept „tânăr şi plin de energie". „Cred că premiul Nobel îi oferă mai multă încurajare şi de asemenea îi oferă mai multă responsabilitate morală personală", a spus el. Obama a refuzat să îl întâlnească pe Dalai Lama în timpul vizitei recente a acestuia la Washington, care a avut loc înainte de turneul preşedintelui american în Asia, inclusiv în China. Dar liderul tibetan şi-a exprimat speranţa că va discuta personal cu Obama în următoarele luni. Preşedintele Barack Obama va primi ieri premiul Nobel pentru pace, în cursul unei ceremonii organizate la Oslo. Premiul i-a fost acordat preşedintelui american pentru „eforturile sale extraordinare de consolidare a diplomaţiei internaţionale şi cooperării dintre popoare".

Sursa: NewsIn

Premiul Nobel pentru Obama

■ Obama: „Primesc această onoare cu profundă recunoştinţă şi o mare modestie".

Barack Obama a primit premiul de la preşedintele comitetului Nobel, norvegianul Thorbjoern Jagland (Foto: EPA)

Oslo - Preşedintele american Barack Obama a apărat rolul SUA în Afganistan afirmând că războiul este câteodată necesar, în discursul de acceptare a premiului Nobel pentru pace, care i-a fost înmânat oficial ieri la Oslo, relatează BBC.

Războiul, uneori necesar

„Primesc această onoare cu profundă recunoştinţă şi o mare modestie", a declarat Obama, după ce a primit premiul de la preşedintele comitetului Nobel, norvegianul Thorbjoern Jagland. „Este un premiu care face apel la cele mai înalte aspiraţii ale noastre: în pofida cruzimii şi durităţii lumii în care trăim, suntem doar prizonierii destinului", a spus şeful Casei Albe. „Acţiunile noastre fac diferenţa şi putem schimba cursul istoriei către mai multă dreptate", a adăugat el la ceremonia desfăşurată în prezenţa familiei regale norvegiene. Obama a recunoscut apoi că distincţia sa a fost criticată, precizând că nu merită să stea alături de personalităţi atât de prestigioase precum Martin Luther King şi Nelson Mandela în galeria laureaţilor Nobel.

În acelaşi timp, el a evocat ironia de a primi Nobelul la doar nouă zile după ce a decis să trimită 30.000 de soldaţi suplimentari în Afganistan. „Instrumentele de război au un rol în apărarea păcii", a justificat liderul american. Barack Obama a adăugat că Statele Unite trebuie să „rămână un exemplu de comportament în război" şi că „nu trebuie să-şi sacrifice idealurile în lupta împotriva inamicilor".

Nu dizolvă Parlamentul

Chişinău - Preşedintele interimar al Republicii Moldova, Mihai Ghimpu, nu intenţionează să dizolve legislativul de la Chişinău într-o perspectivă apropiată. „Nu văd nicio problemă în faptul că Parlamentul nu a reuşit să aleagă preşedintele. Toate instituţiile de stat funcţionează. Nu există nicio criză politică, există o criză constituţională, care nu ne permite să alegem preşedintele. Însă aceasta este o altă problemă, pe care o vom soluţiona într-un mod corespunzător", a spus Ghimpu. De asemenea, el a respins afirmaţiile deputatului comunist Vadim Mişin, care a spus că „legislativul ar trebui dizolvat din cauza încercării eşuate de alegere a preşedintelui ţării la 7 decembrie".

Milioane pentru epurarea apelor

■ Termenul de tranziţie final pentru implementarea integrală a directivei este 31 decembrie 2018.

Bucureşti - România va trebui să facă investiţii de circa 9,5 miliarde euro pentru implementarea directivei europene privind epurarea apelor uzate urbane, din care 5,7 miliarde euro pentru staţiile de epurare şi 3,8 miliarde euro pentru sistemele de canalizare, potrivit unui raport trimis ieri de ANAR.

Termen: 2018

Astfel, România a obţinut perioade de tranziţie pentru colectarea apelor uzate urbane până la 31 decembrie 2013 pentru localităţi cu mai puţin de 10.000 locuitori echivalenţi (l.e.) şi până la 31 decembrie 2018 pentru aglomerări umane cu mai puţin de 10.000 locuitori echivalenţi, potrivit raportului publicat de Administraţia Naţională Apele Române (ANAR).

Pentru epurarea apelor uzate urbane şi evacuarea acestora, perioada de tranziţie este de până la 31 decembrie 2015, pentru localităţi cu mai puţin de 10.000 locuitori echivalenţi, respectiv până la 31 decembrie 2018 pentru localităţi cu mai puţin de 10.000 locuitori echivalenţi. ANAR a mai menţionat că ţintele intermediare au fost stabilite astfel: 31 decembrie 2010 – 61% din încărcarea organică total biodegradabilă pentru colectare şi 51% pentru epurare, 31 decembrie 2013 - 69% din încărcarea organică total biodegradabilă pentru colectare şi 61% pentru epurare, 31 decembrie 2015 - 80% din încărcarea organică total biodegradabilă pentru colectare şi 77% pentru epurare, respectiv 31 decembrie 2018 pentru conformarea totală (100%). Sursa: NewsIn

Asistenţă tehnico-financiară

■ Proiectul are în vedere elemente legate de securizarea transportului.

Bucureşti - Comisia Naţională pentru Controlul Activităţilor Nucleare (CNCAN) din România şi Departamentul pentru Energie al SUA au semnat ieri un acord prin care guvernul american va oferi asistenţă financiară şi tehnică pentru echiparea unor instalaţii în România care să poată detecta sursele radioactive.

Instruirea personalului

„Astfel, cele două organisme vor coopera în vederea sporirii securităţii fizice a surselor radioactice şi a materialului nuclear special din România. Departamentul pentru Energie al SUA, va asigura asistenţa financiară şi tehnică pentru echiparea unor instalaţii din România care să poată detecta sursele radioactive de pe teritoriul României. Experţii americani vor selecta apoi amplasamentele unde este necesar acest echipament, de exemplu la spitale", a declarat ieri preşedintele CNCAN, Vajda Borbala, în cadrul unei conferinţe de presă.

Dotarea va fi făcută, cel mai probabil, anul viitor.

Proiectul are totodată în vedere elemente legate de securizarea transportului surselor radioactive de mare activitate şi a materialelor nucleare speciale pe teritoriul României, precum şi instruirea corespunzătoare a personalului.

Sursa: NewsIn

JURNAL ARĂDEAN
MARE Publicitate: 08.00-17.00 Tel: 0257/280904(int.8488)
MICA Publicitate: 08.00 - 18.00 Tel: 0257/210775
Anunţurile de mica publicitate (pentru a doua zi) se primesc până la ora **15.00** la ambele sedii, cu excepţia anunţurilor de **deces**, care se primesc până la ora 18.00, la sediul din Bd. Revoluţiei 81.

JUDEŢ

PE SCURT

● **Blocuri.** Ineuanii vor mai avea încă patru blocuri de locuinţe construite în regim ANL. Potrivit primarului Nicolae Mehelean, licitaţia pentru atribuirea construcţiei blocurilor este în plină desfăşurare. Cât despre cererile pentru o locuinţă, primarul ineuan ne-a spus că până în acest moment sunt înregistrate 272 de astfel de solicitări.

350 locuri de muncă

Curtici (A.B.) - Ofertă de muncă pentru disponibilizaţii din sistemul feroviar. Este vorba de Centrul Logistic din Curtici care de anul viitor va oferi în jur de 350 de locuri de muncă la atelierul de reparaţii vagoane marfă. Curtici este un important nod de cale ferată iar în zonă se găsesc mulţi specialişti în domeniul feroviar. Tot de anul viitor, vor fi date în folosinţă aici o staţie de împachetare/paletizare marfă, un depozit frigo cu diverse încăperi pentru diverse tipuri de marfă, un depozit hârtie cu o rampă exterioară (linie ferată cu o lungime de 120 m), cu posibilitatea de a efectua transport de marfă camion – vagon – camion direct prin spaţiul de depozitare, un atelier de mentenanţă cu spaţiu parcare vagoane şi locomotive, silozuri de cereale şi o staţie de carburanţi. Activitatea la centrul logistic din Curtici a început în octombrie, iar oferta de aici este una variată: servicii complete, în special transbordarea mărfii camion-vagon/ vagon-camion şi livrarea acesteia către client.

Porţi secuieşti

Mailat (L.B.) - La Şcoala Generală Mailat (comuna Vinga) a avut loc recent o serbarea de sărbători (foto). La eveniment a participat şi un grup de elevi de la Şcoala Generală „Aurel Vlaicu" Arad, cu o scenetă legată de naşterea Mântuitorului. Acţiunea lor se încadrează într-un proiect ce cuprinde mai multe state sud-est europene, cu titlul „Székely-Kapuk-ZöldKapuk" (Porţi secuieşti – Porţi verzi). Prima parte a proiectului cuprinde prezentarea acestui spectacol în cinci locaţii diferite, despre care se întocmeşte un portofoliu. Pe baza acestuia se vor puncta echipele participante din România, Ungaria, Serbia, Slovacia, Austria. Acţiunea se finalizează în excursii şi/ sau tabere comune. Responsabil de proiect este prof. Szabó J. Ladislau.

Precauţie La unele secţii de votare din raza oraşului Lipova, personalul s-a protejat împotriva infectării cu virusul gripei noi, purtând măşti. Într-adevăr, contactul permanent cu cetăţenii, într-un spaţiu închis, ridică riscul de îmbolnăvire. (Foto: FAN)

Biserică (nu) şi şcoală ?!

■ Preotul şi consilierii parohiei Chier se opun construcţiei unei şcoli noi în satul lor.

Noua şcoală din Agrişu Mare (sau) când există înţelegere, toate se fac (Foto: V.F.)

Târnova (V.F.) - În Târnova şi satele aparţinătoare - Agrişu Mare, Arăneag, Drauţ, Chier, Dud - învaţă aproximativ 1.000 de elevi. De aceea, după cum ne spunea primarul comunei Florin Farcaşiu, „consiliul local alocă foarte mulţi bani pentru procesul de învăţământ".

Pe lângă reparaţiile curente din şcoli, din câte am aflat, s-au costruit două şcoli „din temelii": la Arăneag, printr-un program pentru învăţământul rural, s-a ridicat o şcoală pentru clasele I-IV, plus grădiniţă; la Agrişu Mare, unde învaţă copii de clasele I-VIII, aproape câţi la Târnova, „s-a construit cea mai mare şcoală".

S-a ţinut licitaţia pentru construirea, din fonduri proprii, a unei şcoli noi pentru clasele I-VIII şi la Chier dar, din păcate, lucrările nu pot începe din cauza unui proces cu...biserica.

Mai exact, cum stau lucrurile ne explică viceprimarul Cornel Gabor. Cu un desen (schiţă de plan) în faţă ne arată că pe o suprafaţă de 9.226 m.p. se află biserica, şcoala şi casa parohială. Când s-a pus problema să înceapă lucrările la o nouă şcoală, preotul şi consiliul parohial s-au opus venind cu un extras C.F. pe o suprafaţă de 2.548 m.p., ba chiar s-au adresat instanţei. „După reglementarea situaţiei juridice a terenului se va vedea exact cum stau lucrurile - spune primarul Farcaşiu.Adică: biserica şi curtea ocupă 707 m.p. iar casa parohială cu grădina 3.106 m.p., ceea ce înseamnă că are în plus cu aproape 1.300 m.p. mai mult decât în actele pe care le deţine. Nu înţelegem de ce, după procesul câştigat la Ineu, au cerut recurs?, de ce trebuie să mai amâne construcţia unei şcoli care putea fi terminată?"

> *De când suntem tot amânaţi cu judecăţile, şcoala putea fi terminată*
> **FLORIN FARCAŞIU**

Nici noi nu pricepem ce-i „mână în luptă" pe preot şi consilieri. Poate nu ştiu că vechea revistă, ce apare şi acum sub egida Ariepiscopiei Aradului, se numeşte „Biserică şi şcoală". Şi nu credem că cineva vede cum poate fi biserica împotriva şcolii. Pentru că dintotdeauna ambele au avut acelaşi scop: luminarea minţii. Suntem convinşi că de la Arhiepiscopie va veni, spre Chier, lumina călăuzitoare mai ales că se apropie luminosul praznic al Naşterii Mântuitorului.

Traficul greu, o problemă pentru multe localităţi (Foto:FAN)

Redirecţionarea traficului

Lipova (S.B.) - Consiliul Judeţean Arad a aprobat redirecţionarea traficului greu pe DJ 682, la propunerea Primăriei Lipova. Aleşii judeţeni au luat decizia finală pentru dirijarea traficului greu pe DJ 682, pe cele două variante: pe direcţia Neudorf – Ususău: Str. Timişorii – Iancu Jianu – Mihai Viteazul – Semenic – Dămşescu – Avram Iancu – Petru Rareş, iar pe direcţia Ususău – Neudorf: Str. Petru Rareş – Avram Iancu – Bugariu – Aurel Vânătu – Timişorii, cu semnalizarea corespunzătoare a direcţiilor şi a restricţiilor de tonaj. Decizia vine ca urmare a datelor din raportul de specialitate nr. 15633/1 din 20.11.2009, întocmit de Serviciul de Urbanism AT, construcţii şi administrarea domeniului public şi privat din cadrul aparatului de specialitate al Primarului oraşului Lipova şi Hotărârea nr. 236 din 24.11.2009 a Consiliului Local Lipova.

Curăţenia de toamnă

Pecica (P.Ş.) - Primăria Pecica anunţă toţi locuitorii oraşului că acţiunea de colectare a deşeurilor de provenienţă vegetală în Pecica, Turnu şi Sederhat, demarată în luna octombrie, a luat sfârşit, fiind programată până la sfârşitul lunii noiembrie. Odată cu venirea sezonului rece acţiunea îşi pierde utilitatea, iar Primăria atrage atenţia cetăţenilor că, în conformitate cu Hotărârea Consiliului Local Pecica nr. 16 din 26.01.2009, depozitarea în stradă a lemnelor de foc, precum şi a altor materiale constituie contravenţie, astfel că cei care lasă deşeurile pe domeniul public sunt pasibili de amendă cuprinsă între 200 şi 2000 de lei. Locuitorii oraşului sunt rugaţi să nu mai scoată deşeurile în stradă.

Pilu a primit Uzina

Pilu (S.B.) - Pentru a duce la bun sfârşit un proiect de reabilitare a sistemului de alimentare cu apă, comuna Pilu a solicitat transferul Uzinei de apă şi a reţelei de alimetare cu apă din localitatea Vărşand din patrimoniul public judeţean în patrimoniul public al comunei Pilu şi în administrarea Consiliului Local Pilu. Sistemul de alimentare cu apă al localităţii Vărşand, comuna Pilu, jud. Arad este cuprins în Hotărârea de Guvern nr. 976/2002 privind atestarea domeniului public al judeţului Arad, precum şi al municipiului Arad, oraşelor şi comunelor din judeţul Arad. Acesta este dat în concesiune la Compania de Apă

Administraţia judeţeană a aprobat transferul.

Seară interculturală la Păuliş

■ Peste 80 de participanţi la evenimentul ce a avut loc, zilele trecute, la Căminul cultural din Păuliş.

Păuliş (V.F.) - Cei cinci voluntari aflaţi în Păuliş - Jennifer Fasching, Maia Tskvitaia, Jaime Menchen, Joaquin Martinez şi Pablo Rodriguez - prin proiectul „Stakeholders in Action", realizat şi coordonat de Asociaţia Millennium Center, au organizat împreună cu echipa locală, Ronela Pleşea şi Roxana Farcaş, o seară interculturală.

Programul a fost deschis de către Petru Nicoară, primarul din Păuliş. A urmat apoi prezentarea ţărilor din care provin voluntarii (Spania, Austria şi Georgia), după care voluntarii au adresat şi ei publicului câteva cuvinte în limba română. De asemenea, prin intermediul unei prezentări în powerpoint au fost descrise primele impresii ale voluntarilor despre România şi despre viaţa în comunitate. Seara s-a încheiat cu servirea unui pahar de suc şi schimbarea de impresii între voluntari şi tinerii din Păuliş.

Descoperind România

„Înainte să vin în România, nu aveam o părere bună despre acest popor sau mai degrabă nu ştiam ce să cred despre români, dar acum am o părere complet diferită. Încă din prima zi petrecută aici, românii au fost foarte ospitalieri cu mine şi pot spune că acum am o părere mult mai bună despre români decât despre spanioli şi că, ceea ce auzeam din mass media în Spania despre România, nu este adevărat", a spus Joaquin Angel Feijoo Martinez, unul din voluntari.

> *Cei cinci voluntari se află în România pentru cel de-al doilea stagiu al proiectului, care se va încheia în luna aprilie a anului viitor*
> **SORIN VICTOR ROMAN**

„Am avut ocazia să cunosc români care se aflau în Spania, la muncă. Încă de atunci românii mi s-au părut mai ospitalieri decât spaniolii, asta probabil datorită nivelului de trai. În Spania, nivelul de trai fiind mai ridicat, oamenii parcă nu mai au nevoie unul de celălalt şi nu mai există acele mici detalii care îţi rămân întipărite în minte, cum ar fi ca cineva necunoscut să te invite la o cafea sau să ai o discuţie deschisă şi interesantă cu o persoană pe care abia o cunoşti. Cu siguranţă naturaleţea, umanitatea şi ospitalitatea românilor m-au ajutat să îmi îmbunătăţesc părerea despre România", ne-a declarat Pablo Rodríguez González.

Prin cultură tinerii se pot cunoaşte mai bine (Foto: FAN)

DESPRE PROIECT

Proiectul „Stakeholders in Action" este realizat de către Asociaţia Millennium Center Arad, coordonator Sorin Victor Roman, cu sprijinul Comisiei Europene, prin Serviciul European de Voluntariat din cadrul programului „Tineret în acţiune". Parteneri locali în proiect până în momentul de faţă sunt: Primăria Şeitin, Şcoala Generală Şeitin, Primăria Covăsânţ, Primăria Păuliş, Primăria Timişoara, Centrul Şcolar pentru Educaţie Incluzivă „Dumitru Ciumăgeanu".

PE SCURT

● Premii. Institutul Cultural Român Budapesta organizează în 16 decembrie, de la ora 18, în impozanta clădire a Casei Tradiţiilor (Hagyományok Háza) din Budapesta, festivitatea de decernare a Premiilor de excelenţă ale ICR Budapesta, care se va încheia cu spectacolul de pantomimă „Toţi cinci", în interpretarea celei mai tinere generaţii a Companiei Dan Puric.

Cuvântul Adevărului

Arad (V.F.) - Am primit la redacţie ultimul număr din acest an al buletinului Cultului Creştin Penticostal „Cuvântul Adevărului". Revista se deschide cut editorialul - „Sărbătoarea Crăciunului" - în care redactorul-şef Cristian Vasile Roske consideră că, în ciuda defăimătorilor religiei creştine, „avem o ocazie deosebită de Crăciun să propovăduim venirea Domnului în trup pe acest pământ, să prezentăm mesajul de pace al îngerilor, de împlinire a nenumăratelor prorocii cu privire la venirea lui Mesia". În aşteptarea marelui praznic al Naşterii Mântuitorului se înscrie şi articolul pastorului Mircea Deteşan „Un cadou pentru Isus" ca şi poezia „Poem de Crăciun" de Corneliu Lianu. Şi acest număr conţine informaţii şi rubricile consacrate: Amintiri, Caleidoscop, Poşta redacţiei, Au mai apărut...

Farul creştin

Arad (V.F.) - Ultimul număr al revistei Comunităţii Bisericilor Creştine Baptiste Arad pentru baptiştii şi cititorii de pretutindeni, „Farul creştin", ne propune articole interesante pe tema pocăinţei: „Întristarea după voia lui Dumnezeu, pocăinţa" de pastor Ovidiu Drăgan, „Omul care a înţeles pocăinţa" de pastor Viorel Sintoiu, „Importanţa şi natura pocăinţei" de Gelu Păcurar, „Mărturisirea păcatelor" de pastor Pavel Gag, „Cum are loc pocăinţa unei biserici locale" de Remus G. Sumarul cuprinde şi multe informaţii de la biserici baptiste din judeţ, din ţară şi de peste hotare. Aflăm, de la noi, că a fost mare sărbătoare la împlinirea a 110 ani de mărturie creştină baptistă la Vârfurile, ca şi despre misiunea „Mâini care ajută" a tinerilor baptişti din Radna.

Colinde la „Salem"

Arad (V.F.) - Departamentul de tineret al Bisericii Adventiste de Ziua a Şaptea, Conferinţa Banat, organizează în data de 12 decembrie, de la ora 18, în incinta bisericii „Salem" din str. Ştefan Augustin Doinaş, nr. 36, un concert de colinde susţinut de corul de tineret al bisericilor adventiste din Conferinţa Banat (judeţele Arad, Bihor, Caraş Severin, Hunedoara, Timiş) acompaniat de orchestră, fanfară şi orchestra de clopoţei. Intrarea este liberă.

Serbare de Crăciun

Arad (O.P.) - Într-o atmosferă de sărbătoare, elevii Colegiului Naţional „Elena Ghiba Birta" au prezentat, zilele trecute, un spectacol de Crăciun.

Sub bagheta profesoarei de muzică Lucaci Gabriela, coriştii şcolii au oferit spectatorilor câteva momente deosebite, care au reuşit să aducă în privirile şi în sufletele lor bucurie, fericire şi încântare. Alcătuind două grupuri vocale, în funcţie de vârsta lor – gimnaziu şi liceu –, ale căror voci într-un final au fost unite, elevii au cântat colinde precum „Bună dimineaţa la Moş Ajun" sau „Asta-i casa cea frumoasă".

De asemenea, elevii îndrumaţi de profesorul de religie Răzvan Surcel, au pus în scenă (foto) episodul Naşterii Domnului Iisus Hristos, care a completat spectacolul.

Suflu nou în cântarea corală

■ Un vibrant concert al corului „Emil Monţia" sub bagheta măiastră a dirijorului Ovidiu Boar.

Arad (C.G.) - Sala Palatului Cultural a vibrat, zilele trecute, la glasuri superbe, cu o tehnicitate, acordaj şi interpretare, ce aminteşte de corul „Madrigal". Cu un repertoriu demn de invidiat şi o interpretare de filigram, concertul corului „Emil Monţia" a cuprins o paletă largă de lucrări începând cu madrigalul lui Orlando Lassus şi G. P. da Palestrina, la „Aleluia" de G.F. Händel, lucrări religioase - „La învierea Domnului" de F. Dehtearev, „Privegheaţi şi vă rugaţi" de Gh. P. Brăneşti, piese Gospel - „Deal away" de J. Pagot şi „Swing low sweet caariot" de A. Ohrwall - prelucrări populare româneşti - „Iac-aşa" de S. Niculescu, „Mă luai luai" de T. Jarda, „Rapsodia Română" de G. Enescu, „Măria neichii Mărie" de N. Lungu, „Călugul" de N. Gâscă, şi „Sârba pe loc" de Gh. Danga - şi, cum era firesc, s-a încheiat cu un buchet de colinde româneşti - „Bună dimineaţa la Moş Ajun" de I.C. Chirescu, „Legănelul lui Iisus" de V. Teodorian, „Sus boieri" de Gh. Cucu, „La Vifleem colo-n jos" de N. Lungu şi „Cântec de Crăciun" de G. Budiş.

> *Ascutând vibrantul concert am avut sentimentul reînvierii muzicii corale*
> PROF. GAVRILĂ CÂMPAN

Dirijorul Ovidiu Boar şi-a dat măsura capacităţii sale artistice aducând corul „Emil Monţia" la un nivel artistic de mare clasă, prin abordarea unui repertoriu vast într-un concert solid, bine structurat, diversificat, abordând cu măiestrie genuri corale, într-o interpretare care a ridicat publicul în picioare. Soliştii concertului - Raluca Voimereştean, Luminiţa Muler, Rodica Anghel, Dan Julean şi Valeriu Muler - au dat strălucire prin intervenţiile lor lucrărilor corale.

Corul „Emil Monţia" sub bagheta maestrului Ovidiu Boar reuşeşte să aducă un nou suflu cântului coral care pe nedrept a fost şi este înlăturat de mass media românească, de radio şi televiziune. Să nu se uite că marile evenimente ale lumii din toate timpurile precum şi naşterea lui Isus au fost însoţite de corurile lumii, aducându-ne într-o reuniune sufletească, întărindu-ne în credinţă şi simţire umană.

O tălmăcire corală strălucitoare în viziunea dirijorului Ovidiu Boar (Foto: L.C.)

Expoziţie cu fotografie de modă

Arad (V.F.) - În incinta complexului comercial Armonia Center va avea loc, sâmbătă, 19 decembrie, ora 17, vernisarea primei expoziţii profesioniste cu fotografie de modă din Arad. Aceasta este finalizarea proiectului personal al artistului fotograf Valerian Ardelean, care îşi propune promovarea modei şi mai ales a fotografiei de modă în rândul publicului larg din România. „Am considerat că sunt deja destule talente în Arad a căror muncă merită să fie curpinsă şi expusă în ceva interesant şi inedit, fără să fiu nevoit în a face compromisuri cu haine personale sau fete pozate în timpul liber. Este un proiect amplu, care fără implicarea tuturor colaboratorilor nu se putea realiza. Meritul pentru lucrările expuse nu este al meu ci al colaboratorilor. Eu doar le-am surprins şi expus talentul prin fotografie", ne-a declarat Valerian Ardelean.

Colaboratorii acestui proiect sunt recenţi absolvenţi ai facultăţilor din domeniul modei şi al designului vestimentar, împreună cu alţi profesionişti din domeniul modei, al make-up-ului şi al hair-styling-ului. Modelele, machiajul, coafura şi hainele care apar în lucrările expuse sunt semnate cu numele saloanelor care le produc, respectiv al agenţiei de modă de care aparţin. Gazda evenimentului va fi actorul arădean Bogdan Costea. Iar invitatul vernisajului este criticul de artă Dan Lăzărescu.

UVVG - la conferinţă în Spania

Valencia (D.A.) - O delegaţie a Universităţii de Vest „Vasile Goldiş" din Arad, condusă de prof. univ. dr. Liana Moş, decan al Facultăţii de Medicină, Farmacie şi Medicină Dentară şi prof. univ. dr. Corina Zorilă, prodecan al Facultăţii, participă, în aceste zile, la Valencia (Spania), la o conferinţă internaţională pe probleme de medicină internă şi hipertensiune. Conferinţa este organizată de Asociaţia Medicală Americană (AMA) şi Societatea Europeană de Hipertensiune (ESH).

Prof. univ. dr. Liana Moş şi prof. univ. dr. Corina Zorilă susţin două lucrări ştiinţifice în domeniul medicinei interne şi al hipertensiunii.

Prof. univ. dr. Liana Moş (foto) ne-a declarat: „Participarea facultăţii noastre la această prestigioasă conferinţă internaţională confirmă aspiraţia învăţământului superior arădean la afirmarea deplină în arena europeană a cercetării ştiinţifice. După numeroasele parteneriate ştiinţifice realizate cu prestigioase facultăţi de profil din USA, Germania, Austria, Brazilia, Franţa, Italia, Anglia, Serbia, Slovacia şi Ungaria, avem oportunitatea să realizăm un dialog pe teme profesionale şi ştiinţifice cu colegi de la universităţile spaniole de medicină".

NOTE DE LECTURĂ

Recurs la neuitarea Poetului

■ Volum documentar rezultat în urma ediţiilor simpozionului „Ştefan Augustin Doinaş".

Arad (F.R.C.) - Sub îngrijirea Inspectoratului Şcolar Judeţean (inspector prof. D. Mihăilescu) şi a Grupului Şcolar „I Maniu" (prof. dr. Laura Orban), a apărut, de curând, un volum-documentar dedicat poetului Ştefan Augustin Doinaş.

După cum vedem încă din „Prefaţa" semnată de prof. D. Mihăilescu „volumul reuneşte lucrările prezentate de elevi şi profesori la Simpozionul interjudeţean organizat de membrii catedrei de Limba şi literatura română de la Grupul Şcolar «Iuliu Maniu» Arad".

> *Tinerilor aspiranţi la literatură şi glorie, le recomand din modelul Doinaş*
> DELIU PETROIU

Răsfoind cartea „Ştefan Augustin Doinaş", constatăm că, atât elevii de la mai multe şcoli arădene (Grupul Şcolar „Iuliu Maniu", Colegiul Naţional „Moise Nicoară", Grup Şcolar de Industrie Alimentară, Grup Şcolar Forestier, Colegiul Economic), precum şi dascălii lor (Laura Orban, Dorel Bacoş, Lavinia Biţ, Iuliana Radu, Camelia Circa-Chirilă, Felicia Barbura, Mira Odagiu, Rodica Ionuţaş, Mirela Mureşan, Oana Olariu, Maria Todor ş.a.), şi-au canalizat gândirea spre teme majore din creaţia poetului precum: iubirea, dorul, despărţirea, durerea de suflet, resemnarea, visul etc.

Cartea pomenită este un rod al interacţiunii profesor-elev. Simpozioanele au avut atât lucrări în plen, cât şi secţiuni: secţiunea exegeză, secţiunea didactică, secţiunea destinată elevilor, iar volumul recent editat, vădeşte acest lucru.

Şi-ntr-un final, ne întrebăm, alături de elevii de la Grupul Şcolar Forestier, care au făcut un recurs la neuitare printr-un film documentar: „Cine să mai piardă vremea cu versuri şi vise"...Ne consolăm însă, cu îndemnul „Urmaşilor mei" al lui Ştefan Augustin Doinaş – „Lăsaţi-mi încă inima să ardă aici, adânc, sub lespezi de pământ"...

PE SCURT

● **Poliția Rutieră în acțiune.** În urma controalelor efectuate, agenții de poliție rutieră au aplicat 85 de amenzi în valoare de 6.500 de lei. De asemenea, au mai fost date 98 de puncte de penalizare și s-au reținut cinci permise auto, precum și două certificate de înmatriculare.

Împotriva comerțului ilegal

Arad (I.C.) - Polițiștii Secției nr. 1 au prins două persoane care ofereau spre comercializare produse, fără respectarea prevederilor legale. Oamenii legii l-au depistat, pe strada Cocorilor, pe Radu Andrei A., de 23 ani, din Arad, care transporta cu un autoturism mai multe produse cosmetice și textile, fără a avea acte de proveniență. În Piața UTA, polițiștii l-au prins pe Dan D., de 40 ani, din Sînpetru German, care vindea 480 de pachete de țigări netimbrate marca Fast. Cei doi bărbați au fost amendați iar bunurile au fost confiscate.

Schimbări la trenuri

Arad (A.G.) - Începând cu data de 13 decembrie va intra în vigoare noul mers al trenurilor. În ceea ce privește orașul nostru, apare o noutate în noul mers al trenurilor. CFR introduce o nouă cursă Arad-București Nord, prin Petroșani. În decursul anului următor, societatea de căi ferate pune la dispoziția călătorilor un total de 1.728 de trenuri.

Au prins urmăriții general

Arad (I.C.) - În ultimele 24 de ore, polițiștii arădeni au depistat trei persoane urmărite general. Astfel, ofițerii Serviciului de Investigații Criminale au găsit o tânără de 18 ani, din Arad, care figura în evidența persoanelor urmărite general, fata fiind dată dispărută de la domiciliu. Asta, în timp ce polițiștii din Chișineu Criș au depistat un bărbat de 54 de ani, din Timișoara, care, de asemenea, figura ca fiind dispărut de acasă. Polițiștii Secției nr. 2 au găsit un tânăr de 19 ani din Arad, pe numele căruia a fost emis un mandat de executare a pedepsei de 3 ani și 6 luni de închisoare pentru vătămare corporală gravă.

Puși să rezolve singuri cazul

Macea (A.G.) - Ion Vidrighin, despre soția căruia am mai scris în ziarul nostru (susținea că a fost agresată de șeful de post al Poliției din Macea), ne-a pus la dispoziție o adresă emisă de către Poliția din comună în care se vede așa-zisa profesionalitate a agenților. În noaptea de 13/14 februarie, barul deținut de către familia Vidrighin în localitatea Sânmartin a fost spart. Ion Vidrighin a depus o reclamație la Poliție în care prezenta faptele, în speranța că oamenii legii își vor face datoria. Din păcate pentru el, răspunsul primit de la șeful postului de poliție nu i-a fost de mare ajutor.

„În urma verificărilor și investigațiilor efectuate, nu s-a putut stabili identitatea persoanelor vinovate privind săvârșirea infracțiunii de distrugere, fapt pentru care lucrarea rămâne în continuare în atenția poliției privind stabilirea identității persoanei", se arată în adresa număr 361104 din 30 martie 2009. Cu toate acestea, polițiștii ar fi mulțumiți dacă răufăcătorii ar putea fi prinși chiar de către victime. „... iar dumneavoastră dacă o să obțineți indicii sau alte date despre persoanele vinovate rugăm să vă adresați îndată postului de poliție", continuă șeful poliției din Macea. „Acum și hoții care mi-au spart magazinul trebuie să îi prind eu?", a fost întrebarea retorică a lui Vidrighin.

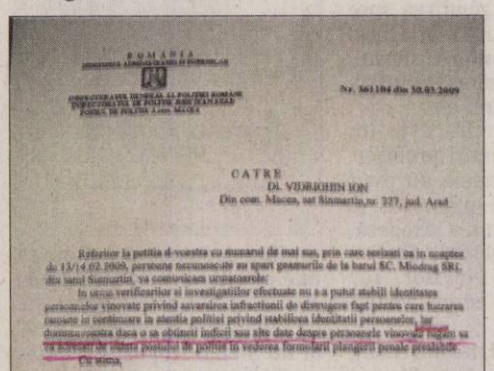

ROMÂNIA
MINISTERUL ADMINISTRAȚIEI ȘI INTERNELOR
INSPECTORATUL GENERAL AL POLIȚIEI ROMÂNE
INSPECTORATUL DE POLIȚIE JUD. ARAD
POSTUL DE POLIȚIE Com. MACEA

Nr. 361104 din 30.03.2009

CĂTRE
Dl. VIDRIGHIN ION
Din com. Macea, sat Sînmartin, nr. 327, jud. Arad

Referitor la petiția d-voastră cu numărul de mai sus, prin care sesizați ca în noaptea de 13/14.02.2009, persoane necunoscute au spart geamurile de la barul SC. Miodrag SRL din satul Sînmartin, va comunicăm următoarele:

În urma verificărilor și investigațiilor efectuate nu s-a putut stabili identitatea persoanelor vinovate privind săvârșirea infracțiunii de distrugere fapt pentru care lucrarea rămâne în continuare în atenția poliției privind stabilirea identității persoanelor, iar dumneavoastră dacă o să obțineți indicii sau alte date despre persoanele vinovate rugăm să vă adresați de îndată postului de poliție în vederea formelarii plangerii penale prealabile.

Cu stima,

Aceasta este adresa emisă de către Poliția Macea
(Foto A.G.)

Apar și victimele accidentului!

■ **Un băiat în comă, în urma accidentului de la Buteni, unde un polițist a intrat cu mașina în copac.**

IOANA COSTAȘ
ioana.costas@informmedia.ro

Buteni - Apar elemente noi și surprinzătoare în cazul accidentului în care a fost implicat polițistul din Sebiș. Am aflat că în momentul producerii evenimentului rutier, agentul se mai afla în mașină cu doi tineri. Din nefericire, unul dintre aceștia a ajuns la spital, în Timișoara, cu leziuni cerebrale și în stare comatoasă. Victima, un băiat de 17 ani este internat la neurochirurgie iar starea sa este incertă. Conform unor surse, firul poveștii ar putea fi următorul: polițistul, împreună cu cei doi tineri se aflau la un chef în Buteni, unde au consumat băuturi alcoolice. Au hotărât să se întoarcă la Sebiș împreună, cu mașina agentului. Pe drum, subofițerul a intrat cu autoturismul său, un BMW, într-un copac de pe marginea drumului. Tânărul de 17 ani, care se afla pe scaunul din dreapta nu purta centură, iar impactul a fost devastator pentru el.

În comă

Surse ne-au povestit că, în momentul impactului, băiatul a vomitat. La locul accidentului a ajuns o ambulanță, care a preluat victima și a transportat-o la spitalul din Sebiș. Acolo, sursele ne-au povestit că, deoarece mirosea a alcool, medicul de gardă i-a pus tânărului diagnosticul de comă alcoolică și l-ar fi ținut 12 ore pe perfuzii pentru a-și reveni din această stare. Medicul de gardă nu i-ar fi făcut analizele de sânge pentru a stabili alcoolemia pacientului. Văzând că băiatul este inconștient și că nu și-a revenit după atâtea ore, familia a cerut ca acesta să fie adus la Arad. Tânărul a ajuns la secția de terapie intensivă, unde i s-a efectuat un examen tomograf. După ce au văzut rezultatul, medicii arădeni l-au trimis la spital în Timișoara, la secția de neurochirurgie, unde urmează să fie operat. Operația depinde, însă, de evoluția stării băiatului.

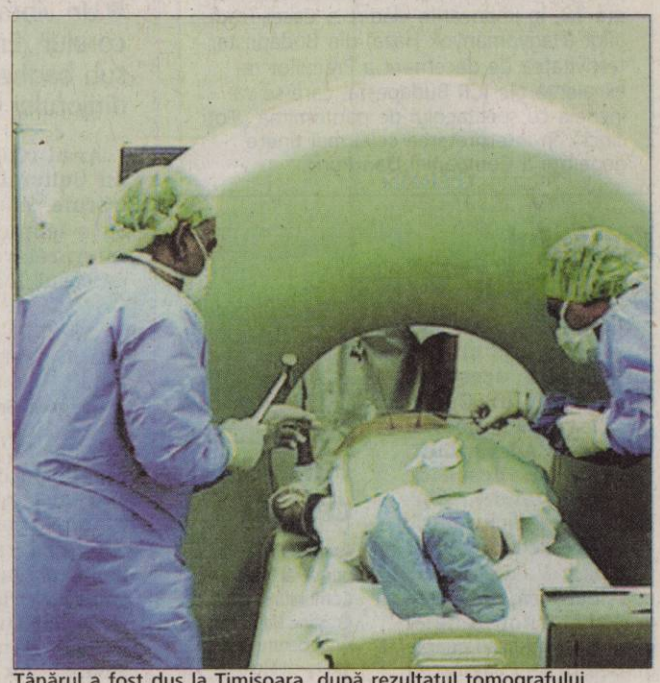

Tânărul a fost dus la Timișoara, după rezultatul tomografului (Foto: I.C.)

IPJ Arad: „Fără victime"

În urmă cu două zile, când solicitam date reprezentanților IPJ Arad despre accidentul polițistului, aceștia ne-au spus că evenimentul rutier în care a fost implicat agentul, Ț.C, de la Postul din Sebiș, nu s-a soldat cu victime. Varianta este susținută în continuare de IPJ Arad pentru că: „pe baza actelor medicale, în funcție de ceea ce constată medicul se face și încadrarea juridică la asemenea evenimente. Dacă nu sunt documente din care să reiasă că sunt victime, atunci nu se face această specificare. Nu am primit niciun act de la medici din care să rezulte că acest accident s-a soldat cu victime. Dacă se schimbă starea pacientului și primim documente prin care se menționează acest lucru, se va face și schimbarea încadrării juridice", a precizat purtătorul de cuvânt al instituției.

REZULTAT POZITIV LA ALCOOL TEST

Agentul Ț.C. din cadrul Postului de Poliție Sebiș a rămas fără carnet în urma accidentului, a fost sancționat contravențional și este cercetat disciplinar de IPJ Arad. La testarea cu aparatul alcool test, a rezultat o alcoolemie de 0,21 mg/l alcool pur în aerul expirat.
Cel de-al treilea pasager din BMW s-a ales cu câteva contuzii la nivelul feței și dureri cervicale.

101 arădeni cu gripă porcină

Arad (A.G.) - Direcția de Sănătate Publică Arad (DSP) a dat ieri publicității un nou raport în ceea ce privește infectarea cu virusul gripal nou AH1N1 a locuitorilor din județul nostru. După ce Institutul Cantacuzino a mai confirmat patru cazuri, iar un nou caz a fost diagnosticat în urma contactului direct, numărul arădenilor bolnavi de gripă „porcină" a ajuns la 101.

Din fericire, doar nouă cazuri sunt active, restul de 92 fiind vindecate. Cu toate acestea, în zilele următoare, Institutul Cantacuzino ar putea confirma alte persoane infectate cu AH1N1, ținând cont că mai au de analizat opt probe ale persoanelor domiciliate în județul Arad. În altă ordine de idei, după șapte zile de carantină și după dezinfectarea sălilor, elevii clasei a IV-a D din cadrul Școlii Generale numărul 1 și cei din clasa a II-a de la Școala Generală numărul 18 și-au reluat orele de curs din data de 10 decembrie.

Program modificat la Tribunal

Arad (I.C.) - Schimbare de program la Tribunalul Arad și Judecătoria Arad pe perioada sărbătorilor de iarnă, mai exact între 18 și 31 decembrie 2009. Astfel, Registratura și Arhiva vor lucra cu publicul de luni până vineri, între orele 08,30 și 10,30, iar Biroul de Informare și Relații Publice vor lucra între ora 10,00 și 14,00, tot de luni până vineri. De menționat că din 4 ianuarie 2010, compartimentele care desfășoară activități cu publicul vor funcționa după programul normal, iar începând cu 11 ianuarie 2010 se va relua și activitatea obișnuită de judecată.

„În perioada 18 decembrie 2009 - 11 ianuarie 2010, urmează a fi soluționate numai cererile ce implică maximă urgență, atât în materie penală, cât și în materie civilă, cum ar fi: cererile în materia măsurilor preventive, cereri de extrădare și ordonanțe președințiale având ca obiect măsuri de ocrotire a minorilor", a declarat Diana Dărăban, consilierul în cadrul Tribunalului Arad.

În ceea ce privește Judecătoria Arad, programul cu publicul privind activitatea de înregistrare a cererilor se va desfășura zilnic, între orele 08,00 și 10,00 la camera 150, etajul I, iar înregistrarea divorțurilor se va putea face în zilele de luni și miercuri, între ora 10,00 și 10,30. Pentru cereri referitoare la asociații și fundații, Judecătoria Arad anunță că programul va rămâne neschimbat, respectiv zilnic între orele 08,00 și 09,00. Compartimentul de arhivă, respectiv registratură va fi deschis publicului zilnic, între 08,00 și 10,00.

Tribunalul și Judecătoria, la program redus (Foto: I.C.)

Capcană fără capac

Arad (A.G.) - Găurile uriașe de canal au devenit deja o rutină în viața arădenilor. Ieri, pe șoseaua care duce de pe strada Cocorilor spre ARIS, un șofer a vrut să întoarcă autoturismul. Deoarece groapa era mascată de niște bucăți de asfalt, nu a observat capcana care se întindea sub mașina lui și a intrat cu roata din față în canal. Instantaneu, spoilerul a sărit de la locul lui iar direcția mașinii a avut de suferit. Când a coborât din mașină și a văzut că groapa are aproximativ trei metri adâncime, șoferul i-a mulțumit lui Dumnezeu că a scăpat numai cu atât.

Prinși după mai multe spargeri

Arad (I.C.) - Polițiștii Secției nr. 1 de poliție au reușit identificarea principalilor suspecți în cazul unor furturi din boxe, furturi înregistrate inițial cu autori necunoscuți. Polițiștii i-au identificat, în urma cercetărilor efectuate, pe Cosmin V., de 16 ani, din județul Hunedoara, Cristian Ionuț R., de 17 ani, din județul Iași și pe Constantin Petru P., de 39 ani, din județul Timiș, cei trei locuind fără forme legale pe raza municipiului Arad. Astfel, pe numele celor trei s-a dispus începerea urmăririi penale pentru infracțiunea de furt calificat și complicitate la furt calificat.

Prejudiciul a fost recuperat parțial. Oamenii legii efectuează cercetări pentru stabilirea întregii activități infracționale a celor trei.

Tinu Veresezan
25 decembrie 2009 ora 21
NO NAME –
Ștrandul Neptun Arad
Rezervări la telefon
0729-898897
Organizăm revelion 2010
(H-640464)
RECLAMĂ

JURNAL ARĂDEAN
SPORT

Operaţiunea veniri-plecări

■ La UTA, conducerea şi antrenorii muncesc deja din plin pentru returul campionatului.

Arad (A.H.) - „Alb-roşiii" aşteaptă sărbătorile, sunt în vacanţă. În fotbal, însă, lucrurile nu stau niciodată pe loc, există activitate şi în această perioadă. Conducerea clubului studiază posibile piste pentru a întări lotul pentru retur, funcţie de reuşita a două-trei transferuri urmând să se renunţe la unii jucători. La capitolul veniri se are în vedere aducerea câtorva fotbalişti cu experienţă. „Este ceea ce ne-a lipsit la începutul campionatului, ne-ar fi ajutat mult. Sperăm să îi putem legitima în viitorul apropiat" - a declarat, recent, preşedintele Giovanni Catanzariti. Evident, numele celor doriţi nu au fost divulgate, urmând a fi date publicităţii doar în momentul în care se va bate palma cu aceştia. Cât priveşte plecările, Dodo Digbeu nu va mai evolua pentru UTA în a doua jumătate a stagiunii. Fotbalistul împrumutat de CFR Cluj s-a întors la clubul din Gruia. Celălalt jucător ajuns de pe Someş, tot sub formă de împrumut, la gruparea noastră - Paul Batin, va fi păstrat cu orice preţ. Batin a dovedit că este un om important în angrenajul echipei şi, cum din partea clujenilor nu există semnale că s-ar intenţiona rechemarea sa în iarnă, Catanzariti este convins că atacantul va fi albroşu şi în continuare. Nu la fel stau situaţiile lui Leucuţa, Furdean sau Sălăjan, aflaţi pe o listă secretă a disponibilizaţilor. Cel mai probabil, Edson va fi cedat şi el, încercându-şi norocul în Rusia, unde va susţine probe. Raportul între salariul acestuia şi minutele jucate pentru UTA este considerat ca fiind nesatisfăcător, aşadar portughezul ar putea lua, cât de curând, calea străinătăţii. „Se lucrează la lot precum şi la programul de pregătire. Noutăţile vor apărea, trebuie puţină răbdare" - apreciază antrenorul principal Roli Nagy.

> *Sperăm să putem transfera curând câţiva jucători*
> **Giovanni Catanzariti**

Zilele lui Edson la UTA par a fi numărate (Foto FAN)

SE ACHITĂ BANII

Până la sfârşitul anului, conducerea vrea să achite atât primele de joc cât şi salariile, astfel încât toţi componenţii echipei să fie la zi din punct de vedere financiar. În altă ordine de idei, pentru a susţine familia regretatului portar Sinescu şi a-i cinsti memoria, se preconizează o verificare cu Debrecen, formaţie de Champions League, în scopuri caritabile. Respectiva verificare este planificată pentru începutul lunii februarie.

PE SCURT

● **La lot.** După ce a refuzat victoria UTA-ei în meciul cu Gaz Metan CFR Craiova, Purece (foto), alături de celălalt junior internaţional, Chindriş, au plecat la o acţiune a lotului naţional de juniori, Under 19. Acolo unde nu a ajuns atacantul „Bătrânei Doamne", George Ţucudean, operat la călcâie. Lotul se pregăteşte pentru turneul de elită la care s-a calificat, meciurile urmând să aibă loc anul viitor, în Ungaria.

Ce destin...

Arad (L.S.) - CSU „Aurel Vlaicu" a obţinut calificarea în fazele superioare ale Cupei Europei Centrale şi de Est la rugby, de pe locul 3 în grupa B. Tragerea la sorţi pentru sferturile de finală a adus în calea echipei arădene formaţia maghiară Szazhalombattai Bulldogok, care s-a clasat pe locul secund în cealaltă grupă, după CSM Baia Mare.

Partida va avea loc la Arad, care este şi singura manşă, la data de 13 martie 2009.

Interesant este şi faptul că echipa din Ungaria (locul 2 în campionatul intern) a fost antrenată chiar de tehnicianul lui CSU „Aurel Vlaicu", Ovidiu Şerban (foto).

Alexandru Meszar (Foto: L.S.)

„Cupa de Crăciun"

Arad (A.H.) - Vineri, sâmbătă şi duminică, la iniţiativa managerului general Alexandru Meszar se vor disputa 186 de partide în cadrul „Cupei de Crăciun Atletico", ediţia a VIII-a. În acest weekend se vor întrece copiii născuţi în anii 1996, 1998, 2000 şi 2002, la sălile de sport ale Universităţii „Aurel Vlaicu", Liceului Pedagogic „Dimitrie Ţichindeal", Serie A şi din Vladimirescu. Vor fi prezente 68 de echipe din ţară şi din Ungaria. Finalele vor avea loc duminică, la sala de sport a Universităţii „Aurel Vlaicu".

Start în „Cupa Ceala"

Arad (L.S.) - Astăzi, de la ora 13.00, la Sala Sporturilor „Victoria" se desfăşoară „Cupa Ceala" la minifotbal. Principalul organizator al acestei competiţii, Liviu Vilagoş a adus nume sonore din rândul echipelor de „old-boys". Este vorba de UTA, FC Bihor, Corvinul şi „Poli" Timişoara. Alături de acestea mai participă şi două formaţii ale FC Ceala.

Sunt două grupe de trei echipe, se joacă fiecare cu fiecare, iar înaintea finalelor se desfăşoară un meci de gală, între UTA 2009 şi UTA 2000.

GE Money
CREDITE • LEASING
Credite de nevoi personale cu ipotecă
30.000 Euro pe 30 de ani, rata de la 265 Euro/lună, DAE 10,89%
Sucursala Arad
Str. Vârful cu Dor, nr.8, cod 310085
Telefon: 0357 404 551
www.gemoney.ro
GE imagination at work
RECLAMA

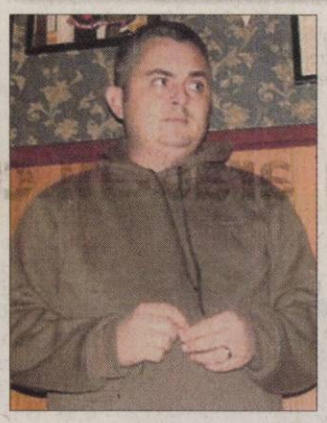
Dan Ciucur (Foto FAN)

Ciucur: „Nu dau înapoi!"

Arad (A.H.) - Dan Ciucur (36 de ani, absolvent de Drept), suporterul agresat de jandarmi la finele partidei UTA - Gaz Metan Craiova, merge până la capăt: „Nu dau înapoi! Mă voi adresa instanţelor pentru a se face dreptate! Am fost lovit şi gazat în timp ce filmam, fără să incit sau să provoc în vreun fel, şi mi-am pierdut cunoştinţa în urma loviturilor. Filmarea meciurilor este un hobby al meu. Sunt foarte dezamăgit... Ţin să subliniez că nu fac parte din nicio facţiune, sunt simplu membru al Asociaţiei Suporter Club UTA. Sunt împotriva violenţei, inclusiv cea de pe forumuri. Nu sunt de acord cu cei care înjură Jandarmeria. Aceasta rămâne o instituţie onorabilă. Păcat că, precum în alte locuri, există şi neprofesionişti în cadrul ei".

aradon.ro
Trimiteţi opinia dvs pe această temă la: redactia.jurnalaradean@informmedia.ro

Turneu

Chişineu Criş (L.S.) - În zilele de 19 şi 20 decembrie, la sala de sport din oraşul Chişineu Criş va avea loc un interesant turneu de mini-fotbal, pentru amatori. Competiţia va fi organizată de AS Kickers, în colaborare cu Primăria din localitate. Înscrieri se fac la Daniel Chereches, telefon 0745.373.986.

Week-end sportiv

Arad (L.S.) - Sâmbătă, de la ora 9.00, la Sala Sporturilor „Victoria" are loc „Cupa Aradului" la dans sportiv, eveniment care va continua şi duminică, de la aceeaşi oră. Tot sâmbătă, de la ora 17.00, la bazinul olimpic „Delfinul" are loc meciul din cadrul Superligii Naţionale de polo dintre CS AMEFA Arad şi Sportul Studenţesc.

BC ICIM Arad - Olimpia Braşov (Divizia A, feminin) se joacă la sala „UAV", sâmbătă, la ora 13.00, iar la Vladimirescu, de la ora 11.00, PRO Volei Arad dă piept cu CNMB Rm. Vâlcea (div. A2, masculin). HC Arad - Delignit Mehedinţi (Liga a II-a de handbal masculin) se joacă în sala „UAV", duminică de la ora 11.00, pentru ca meciul de cadete PRO Volei Arad - Şoimii Lipova să se joace tot duminică, de la ora 11.00, la sala de sport din Vladimirescu.

În fine, poloiştii de la CS AMEFA Arad întâlnesc Sportul Studenţesc, în al doilea joc, duminică, la ora 10.00, la bazinul olimpic „Delfinul".

Prassa (în stânga) a demonstrat, încă o dată, că doar Diamantakos o vede jucătoare de valoare. (Foto: C.A.)

BC ICIM, surclasată în Rusia

■ Elevele lui Diamantakos au pierdut 85-54 la Orenburg şi îşi diminuează şansele de calificare.

Orenburg (L.S.) - BC ICIM Arad nu a reuşit să producă surpriza în Rusia, ba - din contră - a pierdut, ieri, la o diferenţă de 31 de puncte. Grecul Diamantakos a avut linişte pe banca tehnică doar în primele şase minute, când arădencele au condus, ultima dată cu 13-12. Din acel moment, rusoaicele au pus stăpânire pe joc şi - după prima repriză - era deja 23-16. Cu Mosch în zi de graţie, Nadezhna şi-a mărit avantajul, la pauza mare fiind o diferenţă de zece puncte, 35-25.

Repriza secundă a fost ca un coşmar pentru arădence. Graham nu mai reuşea să marcheze, Prassa a fost efectiv penibilă, marcând - în 30 de minute, cât a evoluat - tot atâtea puncte cât au reuşit Mercea şi Kine, la un loc, jucătoare care nici nu au făcut deplasarea în Rusia.

Cu fiecare minut ce trecea, avantajul amfitrioanelor se mărea, grecul Diamantakos a încercat variante cu Bucica, Tarţa, Meszaros şi chiar Ionescu, dar degeaba, căci „uraganul Nadezhna" a fost de neoprit (55-40, min. 30). Lucru care ar trebui să le ofere multe semne de întrebare lui Moraru şi Diamantakos, cei doi tehnicieni care - iată - sunt la un pas să nu reuşească să-şi ducă elevele în faza superioară a FIBA EuroCup.

La final a fost 85-54, prea multe comentarii fiind de prisos.

Nadezhna: Dimitrieva 7, Burik 7, Berseneva 11, Snytsina 10, Zakalyuzhnaya, Veremeenko 18, Gorodetskaya 7, Tarasova 2, Mosch 19, Myasoedova 4. ICIM: Ionescu 4, Prassa, Meszaros, Savic 13, Orosz 7, Bucică, Tarţa 2, Urban 5, Milovanovici 14, Graham 9.

PE SCURT

● Riscă falimentul? Oficialii lui Portsmouth au anunţat, joi, că gruparea nu are probleme financiare atât de grave încât să fie aproape de faliment, informează ediţia online a The Guardian. Formaţia din Premier League a avut de două ori întârzieri în plata salariilor jucătorilor, iar clubul a anunţat într-un comunicat oficial că proprietarul Ali Al-Faraj va acoperi datoriile. Portsmouth, care şi-a schimbat de două ori proprietarul în acest an, ocupă ultimul loc în Premier League. Sursa: NEWSIN

3-4 goluri

Bucureşti - Managerul general al grupării Steaua Bucureşti, Basarab Panduru, a declarat, joi, că Internaţional Curtea de Argeş este o echipă care evoluează foarte bine în deplasare, iar roş-albaştrii trebuie să marcheze 3-4 goluri împotriva nou-promovatei pentru a nu avea emoţii în privinţa obţinerii victoriei.

Oficialul din Ghencea l-a felicitat pe antrenorul Mihai Stoichiţă, dar şi pe jucători pentru ultimele două victorii din campionatul intern.

Partida Steaua Bucureşti - Internaţional Curtea de Argeş, din cadrul ultimei etape a turului Ligii I, se va disputa duminică, cu începere de la ora 16:00. Sursa: NEWSIN

Basarab Panduru (Foto FAN)

Radu Voina (Foto EPA)

Înfrângere

Beijing - Naţionala feminină de handbal a României, antrenată de Radu Voina, a fost învinsă, joi, de selecţionata Norvegiei, scor 24-25 (12-14), în ultimul meci al tricolorelor în Grupa C din cadrul Campionatului Mondial din China, informează site-ul oficial al competiţiei.

Pentru România au punctat: Cristina Neagu (9), Carmen Amariei (6), Narcisa Lecuşanu (4), Cristina Vărzaru (3), Ramona Maier (2).

În tribună au fost lăsate Melinda Geiger şi Mihaela Smedescu.

România s-a calificat în grupele principale de pe locul doi, cu 8 puncte. Adversarele tricolorelor în grupele principale sunt Spania, Coreea de Sud şi China. Sursa: NEWSIN

Sacrificiul lui Kambala

Madrid - Pivotul leton Kaspars Kambala a aflat cu 5 minute înainte de startul unui meci că fetiţa lui, în vârstă de doar 5 luni, a decedat, dar cu toate acestea a intrat pe teren şi a fost unul dintre cei mai buni oameni de pe teren, informează cotidianul Marca.

„Kambala a dat o lecţie autentică de profesionalism pentru echipa sa, Enisey Krasnoyarsk, dar şi pentru toţi ceilalţi, atunci când a intrat într-un meci din Eurochallenge, deşi tocmai aflase că i-a murit fetiţa", notează sursa citată.

Baschetbalistul nu a vrut să îşi lase colegii la greu, reuşind să înscrie 19 puncte. Echipa sa a câştigat, iar acesta ar fi trebuit să fie cadoul perfect pentru leton.

La finalul jocului, Kambala a izbucnit în plâns şi imediat a plecat în Letonia, pentru a fi alături de familia sa. Sursa: NEWSIN

Suspendat Antrenorul Rapidului, Nicolae Manea, a fost suspendat două etape de către Comisia de Disciplină, în urma eliminării de la meciul cu FC Braşov, din etapa a 16-a a Ligii I. Tehnicianul a primit şi o penalitate financiară de 320 de lei. (Foto FAN) Sursa: NEWSIN

Au spus adio cu fruntea sus

■ Fotbaliştii Unirii Urziceni, scoşi din cursa Ligii Campionilor de echipa VFB Stuttgart.

Stuttgart - Antrenorul Unirii Urziceni, Dan Petrescu, a declarat, după eşecul cu Stuttgart şi ratarea calificării în optimile Ligii Campionilor, că absenţele au înclinat balanţa în favoarea gazdelor, însă consideră că echipa sa a făcut o campanie de care toţi românii ar trebui să fie mândri.

Absenţele au contat
DAN PETRESCU

„Ar fi fost extraordinar pentru fotbalul românesc să ajungem în optimile Ligii Campionilor, pentru că e o diferenţă uriaşă între adversari şi noi, începând de la stadioane. Dar, chiar şi aşa, rămânem cu satisfacţia că vom merge în primăvara europeană, am marcat opt goluri şi nu avem golaveraj negativ. Am făcut mai multe puncte decât formaţii ca Juventus sau Liverpool. Aş vrea să-i felicit pe băieţi pentru că au demonstrat că pot evolua la orice nivel. Consider că ieşim cu fruntea sus din competiţie, nu ne-am făcut de râs", a spus Petrescu.

Tehnicianul consideră că absenţele lui Maftei, Galamaz şi Ricardo au făcut ca Unirea să piardă jocul de la Stuttgart într-o manieră categorică. „Am primit trei goluri foarte uşor şi chiar dacă nu am vrut să vorbesc despre absenţe, cred că ele au contat foarte mult. S-a văzut că nu îi am pe Galamaz, Maftei şi Ricardo, iar asta s-a simţit clar după 10 minute. În primul rând, a contat lipsa lui Maftei, doar cu el puteam juca în sistemul cu trei fundaşi centrali, iar singurul mod în care poţi evolua în faţa echipelor mari este acesta. Am fi avut o şansă mare dacă aveam tot lotul valid. Am jucat cu o defensivă improvizată, fundaşii folosiţi nu au mai evoluat până acum în formula asta", a opinat fostul internaţional.

Dan Petrescu susţine că reuşita lui Trasch din minutul 8 a decis meciul, după ce, la faza anterioară, Bilaşco a ratat o mare şansă de a egala: „Cel mai important gol a fost cel de 2-0, când noi am ratat egalarea cu câteva secunde înainte, iar din cornerul nostru a ieşit golul lor. Atunci s-a rupt jocul". Sursa: NEWSIN

Marica a marcat repede, tăind elanul elevilor lui Petrescu (Foto EPA)

CONTINUĂ ÎN LIGA EUROPA

Campioana României, Unirea Urziceni, a ratat calificarea în optimile de finală ale Ligii Campionilor, după ce a fost învinsă, în deplasare, scor 3-1, de VfB Stuttgart, în etapa a 6-a din Grupa G, astfel că va juca în 16-imile Ligii Europa.

Zâmbet pe buze Preşedintele Federaţiei Române de Handbal, Cristian Gaţu, a declarat că înfrângerea suferită în China nu este o tragedie: „Să nu uităm cine e Norvegia, noi ne-am prezentat cu cea mai bună echipă şi am fost foarte aproape. Simt că acest meci se va mai juca o dată şi nu poate fi decât finala mare". (Foto FAN) Sursa: NEWSIN

Brigadă străină

Bucureşti - Meciul Dinamo - FC Vaslui, din ultima etapă a turului, va fi arbitrat de o brigadă din Spania, care îl va avea la centru pe Carlos Clos Gomes, informează site-ul oficial al CCA. Gomes are 37 de ani şi a primit ecusonul FIFA la începutul lui 2009. A arbitrat doar 4 meciuri internaţionale, unul dintre acesta fiind Motherwell-Steaua, scor 1-3. Sursa: NEWSIN

Vrea să-l împrumute pe Donovan

Liverpool - Clubul englez Everton a confirmat, joi, că vrea să-l împrumute pe internaţionalul american Landon Donovan, care evoluează la LA Galaxy, informează site-ul oficial al grupării din Premier League.

Sezonul în Major League Soccer s-a terminat, iar Everton vrea să realizeze o tranzacţie asemănătoare cu cea a lui AC Milan, care l-a împrumutat de la formaţia din Los Angeles pe englezul David Beckham.

Everton a precizat că negociază împrumutul pe termen scurt, valabil de la începutul lunii ianuarie. „Landon este unul dintre jucătorii doriţi de antrenorul David Moyes. Vrem să ajungem cât mai repede la un acord cu toate părţile", a spus directorul executiv al clubului din Premier League, Robert Elstone.

Donovan, în vârstă de 27 de ani, poate evolua ca mijlocaş ofensiv sau atacant, şi are 120 de selecţii pentru naţionala Statelor Unite. El a fost desemnat în 2009 cel mai bun jucător din MLS şi marcatorul celui mai spectaculos gol. Fotbalistul a mai evoluat în Europa pentru Bayern München şi Bayer Leverkusen. Sursa: NEWSIN

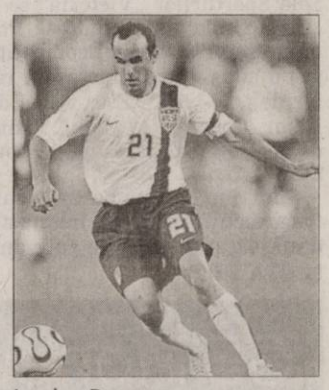

Landon Donovan (Foto FAN)

În tot răul este un bine

Liverpool - Antrenorul lui Liverpool, Rafael Benitez, a afirmat că este dezamăgit din cauza faptului că echipa sa a pierdut în prelungiri contra Fiorentinei, dar consideră că îşi poate lua revanşa în campionat.

Fiorentina a câştigat cu 2-1 meciul din deplasare contra lui Liverpool, în minutul 90+2, prin reuşita lui Gilardino. La formaţia engleză a fost pentru prima dată când Aquilani a fost titular, iar Torres a revenit şi el după o perioadă în care a fost accidentat. „Sper ca pentru noi să fie începutul unui nou sezon. Este un lucru pozitiv că Aquilani şi Torres pot să joace, ne vor ajuta foarte mult în viitor. Italianul a arătat că este un jucător de calitate, dar mai are de muncit pentru a fi în forma fizică cea mai bună", a spus Benitez. Sursa: NEWSIN

Rafael Benitez (Foto FAN)

Champions League

Bucureşti - Grupa E: FC Liverpool - Fiorentina 1-2 (Benayoun 43 / Jorgensen 63, Gilardino 90+2), Olympique Lyon - Debrecen 4-0 (Gomis 25, Bastos 44, Pjanic 49, Cissokho 77). Clasament: 1. FIORENTINA 15p, 2. LYON 13p, 3. Liverpool 7p, 4. Debrecen 0p.

Grupa F: Dinamo Kiev - FC Barcelona 1-2 (Milevski 2 / Xavi 33, Messi 86), Inter Milano - Rubin Kazan 2-0 (Eto'o 31, Balotelli 64). Clasament: 1. FC BARCELONA 11p, 2. INTER 9p, 3. Rubin Kazan 6p, 4. Dinamo Kiev 5p.

Grupa G: VfB Stuttgart - Unirea Urziceni 3-1 (Marica 5, Trasch 8, Pogrebniak 11 / Semedo 46), FC Sevilla - FC Rangers 1-0 (Kanoute 8-penalty). Clasament: 1. FC SEVILLA 13p, 2. VFB STUTTGART 9p, 3. Unirea Urziceni 8p, 4. Rangers 2p.

Grupa H: Standard Liege - AZ Alkmaar 1-1 (Bolat 90+5 / Lens 42), Olympiakos Pireu - Arsenal 1-0 (Leonardo 47). Clasament: 1. ARSENAL 13p, 2. OLYMPIAKOS 10p, 3. Standard 5p. 4. AZ Alkmaar 4p.

Echipele scrise cu majuscule s-au calificat în optimile de finală ale Ligii Campionilor. Liverpool, Rubin Kazan, Unirea Urziceni şi Standard vor juca în 16-imile Ligii Europa. Sursa: NEWSIN

SĂNĂTATE

PE SCURT

● **Recomandare.** Cei care încearcă să slăbească şi nu reuşesc ar trebuie să-şi facă analize ale tiroidei.

Ten fără puncte negre

Bucureşti - Iwostin Purritin a lansat pe piaţă un gel care previne apariţia punctelor negre. Acesta conţine extract de smirnă, ulei de arbore de ceai şi extract de aloe vera. Produsul este recomandat pentru toate tipurile de ten.

Remediu antirăceală

Bucureşti - Influcid este un medicament homeopatic, ce poate fi administrat atât ca tratament al răcelii şi gripei, cât şi preventiv, pentru stimularea imunităţii organismului.

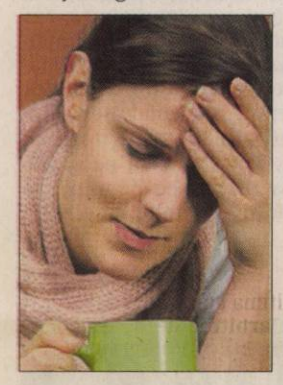

Fără tătici la naştere

Londra - Prezenţa partenerului în sala de naşteri nu este atât de benefică pentru femeie precum se crede, susţin specialiştii britanici. El transmite viitoarei mămici tensiune şi anxietate, iar organismul ei secretă din această cauză o cantitate mare de adrenalină. Acest hormon inhibă secreţia altui hormon oxitocina, foarte important în timpul travaliului, pentru că induce contracţiile uterine. În lipsa oxitocinei, travaliul durează mai mult, este mai dureros şi mai dificil, existând riscul de complicaţii. Prezenţa medicilor bărbaţi în sala de naşteri are acelaşi efect nedorit.

RETETE PENTRU DIETE

Sos de ceapă dietetic

Îţi trebuie: 50 g unt, 50 g făină, 400 ml lapte sau zeamă de legume, 200 g ceapă, sare.

Pregăteşti aşa: Cureţi ceapa, o tai foarte mărunt şi o pui la fiert cu puţină apă şi unt într-un vas cu capac. Laşi să se înăbuşe bine, până când s-a înmuiat ceapa. Între timp, usuci făina în tigaie, fără unt, pe focul de la aragaz sau în cuptor, cu uşa deschisă, timp în care amaesteci neîncetat. Laşi făina până capătă o culoare galben-aurie. Apoi dizolvi făina cu lapte şi torni amestecul peste ceapă. Potriveşti sosul de sare, poţi adăuga şi zeamă de la o lămâie, după plac, şi laşi să dea în clocot 2-3 minute. Foloseşti acest sos la preparate din cartofi, paste făinoase şi la cele de orez.

Pantofii ne atacă sănătatea

■ **Balerinii şi cizmele Ugg (fără toc) pot cauza dureri ale tălpilor, genunchilor sau spatelui.**

Londra - Încălţămintea modernă, precum balerinii sau cizmele Ugg (cele fără toc), cauzează disconfort pe termen lung avertizează medicii britanici. Specialiştii explică acest lucru prin faptul că majoritatea modelelor de încălţăminte moderne au toc foarte mic sau deloc, iar talpa lor e adesea din cauciuc. „Încălţămintea modernă e dezastruoasă. Adolescentele poartă pantofi moderni care nu le sprijină şi nu le protejează suficient picioarele. Astfel, tinerii sunt deosebit de vulnerabili în faţa încălţărilor moderne, deoarece oasele piciorului continuă să crească în această perioadă a adolescenţei, fiind încă moi şi vulnerabile. Vom avea o întreagă generaţie cu probleme uriaşe de sănătate din cauza acestui tip de încălţăminte", a declarat Emma Supple, medic specialist la o clinică din Londra. În plus, pot apărea modificări de mers, fapt ce determină schimbări ale întregului schelet, cum ar fi în zona genunchilor, şolduri-lor sau a spatelui. Specialiştii atrag atenţia şi asupra cizmelor cu toc înalt care pot crea adevărate probleme iarna, pe gheaţă, dar şi asupra celor fără toc - cizmele Ugg.

> *Adolescentele au probleme mari cu sănătatea picioarelor pentru că pantofii pe care îi poartă sunt prea plaţi şi nu susţin piciorul*
> **DR. MIKE O'NEIL**

Acestea au o talpă foarte moale care se toceşte relativ repede sub greutatea corpului, femeile ajungând astfel să calce parţial doar pe ţesătura cizmelor.

Ortopezii spun că cea mai bună încălţăminte este cea care respectă configuraţia anatomică a piciorului şi nu afectează musculatura şi ligamentele membrelor. Persoanele care aleg să poarte pantofi incomozi, doar pentru particularităţile estetice ale acestora, se pot confrunta cu probleme grave ale sănătăţii picioarelor.

Încălţămintea cu toc foarte înalt, spre exemplu, poate duce la devierea şi deformarea degetelor, care se pot suprapune. De asemenea, pot să apară dureri ale genunchilor sau instabilitate articulară.

BALERINII, CEI MAI DĂUNĂTORI

Deşi balerinii nu au nici toc sau vreo baretă care să se ataşeze pe picior, ei se fixează pe degetele picioarelor pentru a putea fi menţinuţi. Astfel, tinerele trebuie să târască picioarele pentru a putea merge. Acest lucru, atenţionează medicii, duce la probleme pe termen scurt şi lung, precum încleştarea degetelor, bătături, dureri de talpă şi genunchi.

Pentru un zâmbet alb

Bucureşti - Datorită tehnologiei bazate pe vibraţii, peria de dinţi Oral-B 3D White Pearl curăţă în profunzime petele şi lustruieşte dinţii. Ea poate elimina chiar şi placa dentară din locurile greu accesibile, asigurând astfel o foarte bună curăţare a dinţilor.

Anticolesterol, eficient în Parkinson

Chicago - Un medicament folosit în mod obişnuit pentru a reduce nivelul colesterolului (Simvastatin) contribuie la stoparea evoluţiei bolii Parkinson, arată un studiu realizat la Centrul Medical al Universităţii Rush din SUA.

Cercetătorii au observat că acest medicament corectează cu succes modificările biochimice, celulare şi anatomice cauzate de boala Parkinson.

Astfel, tratamentul cu Simvastatin blochează activitatea moleculelor toxice, protejează neuronii, normalizează nivelul neurotrasmiţătorilor şi îmbunătăţeşte funcţiile motorii.

De ce se nasc mai mult fetiţe?

Michigan - Mai puţin de jumătate dintre bebeluşii născuţi în urma tratamentelor de fertilizare sunt de sex masculin, potrivit unui studiu realizat recent de cercetătorii de la Universitatea de Stat Michigan din SUA, relatează Reuters. În mod normal, spun medicii, la fiecare 100 de fetiţe se nasc 105 băieţi, însă rata deceselor în cazul celor din urmă este mai mare. Raportul crescut al nounăscuţilor de sex feminin a fost observat de specialişti în cazul tehnicii de injectare intracitoplasmatică a spermei (ICSI).

CENTRUL MEDICAL LIAD

NOUTĂŢI PENTRU PACIENŢI LA
CENTRUL MEDICAL LIAD

Servicii medicale noi în contract cu Casa de Asigurari de Sănătate:

● **NEUROLOGIE ADULŢI:**
Dr.Males Simona

● **DIABET ZAHARAT / BOLI DE NUTRIŢIE / BOLI METABOLICE:**
Dr.Nicolescu Luminiţa
Pacienţii asiguraţi beneficiază de consultaţii gratuite în baza biletului de trimitere!

● **SERVICII CONEXE ACTULUI MEDICAL:**
-PSIHOLOGIE CLINICĂ / PSIHOTERAPIE
-CONSILIERE ŞI TERAPIE PSIHOLOGICĂ PENTRU COPIII CU DIFICULTATI SCOLARE; AUTISM
-LOGOPEDIE-TERAPIA ŞI RECUPERAREA TULBURĂRILOR DE VORBIRE; BALBISM; DISLALIE; RETARD ÎN ACHIZIŢIONAREA LIMBAJULUI; TULBURĂRI DE LIMBAJ ÎN AUTISM
-MASAJ PROFILACTIC ŞI TERAPEUTIC / KINETOTERAPIE EFECTUAT DE PERSONAL SPECIALIZAT ÎN: TULBURĂRI DE TONUS LA SUGAR ŞI COPIL MIC; GIMNASTICĂ MEDICALĂ PT. VICII DE POZIŢIE LA PREŞCOLARI ŞI ŞCOLARI; BOLI CRONICE: REUMATISM; ARTRITE; OBEZITATE; SECHELE AVC; ETC.

INFORMAŢII SUPLIMENTARE ŞI PROGRAMĂRI LA ADRESA: ARAD, B-dul N.Titulescu, Bl.336, Ap.1 // Telefon: 0257 219479.

(H-650968)

RECLAMĂ

PE SCURT

● Control. Inspectorii de la Ocolul Silvic Arad sunt cu ochii pe comerţul cu brazi de Crăciun din pieţe. Scopul lor este acela de a depista dacă nu sunt comercializaţi brazii tăiaţi ilegal. Până în acest moment, nu a fost depistat nici un caz.

A venit vacanţa!?

Arad (M.A.) - Astăzi va fi ultima zi de şcoală pentru cei mai mulţi elevi arădeni. Vacanţa de iarnă a venit mai repede decât de obicei, pentru că Ministerul Educaţiei a recomandat ca zilele libere obligatorii pe decembrie să fie luate în perioada 14 -18 a lunii. Majoritatea instituţiilor de învăţământ au respectat această notificarea ministerială, dar sunt şi şcoli care vor continua cursurile şi în această săptămână, e drept foarte puţine. Câte şcoli sau care sunt aceste şcoli arădene nu se ştie cu exactitate nici la nivelul Inspectoratului Şcolar General, pentru că nu există nici o situaţie centralizată pe această temă. Cert este că elevii se vor întoarce la şcoală în 3 ianuarie, asta în cazul în care şcoala sau gradiniţa nu a decis ca zilele libere să fie mutate la finalul vacanţei.(4-8 ianuarie).

Festival

Arad (M.A.) - Palatul Copiilor Arad organizează cea de-a XV-a ediţie a festivalului judeţean de dansuri populare. (foto) Evenimentul va avea loc duminică, 13 decembrie, cu începere de la ora 10 la Casa Armatei. La spectacol vor participa elevi ai cercurilor de dans popular şi taraf aparţinând cluburilor de copii din judeţ. Cei mai buni vor fi recompensaţi cu premii şi toţi, cu siguranţă, vor primi aplauzele şi aprecierea publicului.Toţi cei care iubesc jocul şi dansul popular sunt aşteptaţi la eveniment, intrarea fiind gratuită.

În ritm de salsa

Arad (M.A.) - Au surprins în mod plăcut prin talent şi graţie. Au dansat salsa(foto), muzică populară, vals şi dans modern. Au pus în scenă o mică poveste jucată cu real talent actoricesc de copii din clasa a VI-a şi au încântat publicul cu colinde româneşti, maghiare şi din alte repertorii internaţionale. O atmosferă de sărbătoare care a adus lacrimi în ochii părinţilor, bucurie pe chipurile celor mai mici spectatori şi mândrie în inimile dascălilor care au pus multă muncă în pregătirea acestor momente artistice. Aceasta a fost serbarea de Moş Crăciun a celor de la Şcoala generală nr. 10 din cartierul arădean Gai. O poveste răsplătită cu un mic cadou dulce din partea şcolii.

ARAD ONLINE **www.aradon.ro**
Aici mai multe foto

Groparii au ţinute noi, pentru ceremonii funebre

Arad (G.K.) - Dacă până nu demult angajaţii cimitirelor administrate de Gospodărirea Comunală Arad purtau salopete ponosite, acum au un echipament nou, decent, ce se pretează la momentele unei ceremonii funebre. „Trebuie să păstrăm un minim de decenţă în acele momente grele prin care trec oamenii, exprimată şi prin ţinuta groparilor. Aceştia poartă o ţinută mai decentă, mai sobră, în toate momentele ceremoniei, începând cu scoaterea sicriului din capelă, transportul acestuia la groapă, acoperirea gropii. A fost ideea mea să fac această schimbare, pentru ca prestarea noastră să fie de calitate din toate punctele de vedere", spune Marioara Junjan, directorul general al GCA. Noua ţinută de ceremonii a groparilor (concepută în colaborare cu o cunoscută creatoare de modă din Arad) este formată din pantaloni negri, tunică neagră, şapcă.

Asistenţii, la mila rectificării

■ Persoanele ce beneficiază de indemnizaţii sociale au avut de aşteptat până la rectificarea CJA.

ANDREEA PINTEA
andreea.pintea@informmedia.ro

Asistenţii personali sunt alături de persoanele cu dizabilităţi (Foto: FAN)

Arad - Asistenţii personali din mai multe localităţi din judeţ sunt lăsaţi la mila rectificărilor bugetare. Plata aferentă acestei categorii sociale se efectuează de către primăriile de domiciliu ale asistenţilor, însă fondurile sunt, şi de această dată, insuficiente. Un astfel de caz ne-a fost semnalat ieri, telefonic, de către cititoarea noastră Iuliana Grama din satul Secaş, comuna Beliu. „Am o fetiţă în vârstă de 19 ani care suferă de tetrapareză spastică, iar venitul meu este acela de asistent personal. De două luni însă nu ne-am mai primit banii de la Primăria Beliu, pe motiv că nu sunt bani. Eu nu pot decât să întreb oare ce răspuns putem noi să-i dăm copilului când ne cere de mâncare?", şi-a început povestea cititoarea noastră. Situaţia disperată în care a ajuns Iuliana Grama este accentuată şi de faptul că atât ea, cât şi soţul, au ca singure venituri banii ce-i primesc pentru serviciile de asistenţă personală. „Mai avem încă două fete, una în clasa a 11-a, iar cea mică în clasa a 5-a. Ne este foarte greu să ne descurcăm chiar şi de la o lună la alta, iar acum când nici nu mai primim banii ce ni se cuvin, ne este imposibil", a mai spus doamna Grama.

RECTIFICARE

În documentele aferente rectificării bugetare se precizează că 3.135 mii lei vor fi alocaţi pentru „Finanţarea drepturilor acordate persoanelor cu handicap" în conformitate cu adresa nr.398/04.12.2009 de la Ministerului Muncii, Familiei şi Protecţiei Sociale – Direcţia Generală de Asistenţă Socială, care gestionează acest gen de fonduri.

Banii, la primărie

„Potrivit Legii 448/2006, atricolele 39-40, plata asistenţilor personali se face de către primăria de domiciliu. O rugăm pe doamna Grama să se adreseze serviciului economic sau social din cadrul administraţiei locale din Beliu pentru a afla ce s-a întâmplat cu banii", ne-a declarat Angelica Stana, purtător de cuvânt al Direcţiei Generale pentru Asistenţă Socială şi Protecţia Copilului Arad.

Primarul comunei Beliu, Pavel Ţica, ne-a explicat însă că „datorită numărului mare de asistaţi şi însoţitori din comuna pe care o administrez am fost nevoiţi să amânăm plata acestor indemnizaţii. Astăzi urmează să se desfăşoare o şedinţă a Consiliului Judeţean Arad unde sunt prevăzuţi şi banii pentru aceste plăţi. Pot spune că pe săptămâna viitoare cu siguranţă se vor face toate plăţile la zi".

Tramvaiele repornesc spre Aradul Nou

■ Astăzi se fac probe de circulaţie a tramvaielor între Piaţa Romană şi Aradul Nou.

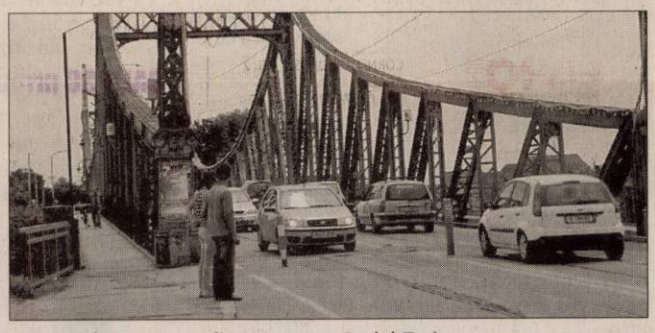

Tramvaiele vor trece din nou peste Podul Traian (Foto:M.A.)

Arad (S.B.) - Veşti bune pentru locuitorii din Aradul Nou care apelează la transportul în comun: dacă totul merge aşa cum se aşteaptă autorităţile, circulaţia tramvaielor ar putea fi reluată, sâmbătă, între Piaţa Romană şi Aradul Nou.

„Executantul lucrărilor din cadrul Proiectului BERD Reabilitare Transport Urban anunţă că în data de 11 decembrie 2009 se vor efectua probe de circulaţie a tramvaielor în zona Piaţa Romană, ca urmare a finalizării lucrărilor de reabilitare a liniilor. În funcţie de rezultatul probelor, circulaţia tramvaielor între Aradul Nou - Piaţa Romană – Cartierul Alfa - UTA va putea fi reluată a doua zi, respectiv, sâmbătă, 12 decembrie", anunţă reprezentanţii Primăriei într-un comunicat.

Totodată, unii locuitori de pe Calea Romanilor s-au ales şi cu o atenţionare: „atenţionăm conducătorii auto, care au staţionat cu autovehiculele în ultima perioadă în zona mediană a Căii Romanilor, asupra reluării circulaţiei tramvaielor", se menţionează în comunicat.

Arădenii mai au, însă, de aşteptat pentru reluarea circulaţiei tramvaielor în centrul oraşului. Municipalitatea estimează ca probele să fie făcute la începutul săptămânii viitoare. „În ceea ce priveşte tronsonul Podgoria - Piaţa Romană, probele de circulaţie a tramvaielor se vor efectua la începutul săptămânii viitoare, cu posibilitatea ca începând de miercuri, 16 decembrie, să se reia circulaţia tramvaielor în zona centrală după programul normal", anunţă Primăria.

Reintroducerea tramvaielor va avea şi efecte mai puţin aşteptate de călători. Mai exact, se elimină transportul gratuit cu autobuzele pe rutele menţionate. „În momentul reintroducerii în circulaţie a tramvaielor, se vor suspenda liniile de autobuz care pe perioada lucrărilor au asigurat legătura între Gara Aradul – Nou şi Piaţa Romană, respectiv între Podgoria şi Piaţa Romană", informează reprezentanţii Primăriei.

Daruri de Crăciun

Arad (G.K.) - Expo Arad Internaţional sărbătoreşte zece ediţii ale târgului de bunuri generale Daruri de Crăciun, târg ce se va desfăşura între 16 - 20 decembrie şi care va încheia seria manifestărilor expoziţionale arădene din acest an. Reunind 75 de expozanţi din ţară, evenimentul vine în întâmpinarea vizitatorilor cu numeroase posibilităţi de cadouri, dar şi de petrecere a timpului liber într-un cadru feeric şi o atmosferă de sărbătoare.

Pentru a marca cu adevărat sărbătoarea Crăciunului, organizatorii au pregătit vizitatorilor un program special: show-uri exotice din lumea circului care au ca protagonişti ponei, reptile şi cămile, parc de distracţii, cinema pentru copii, teatru de marionete, animaţie cu spiriduşi, crăciuniţe şi renul Rudolph, pictură pe faţă, baloane modelabile, concerte de colinde şi spectacole susţinute de ansamblurile folclorice, cluburile de dans, şcolile şi grădiniţele din judeţul Arad. În paralel cu expoziţia de Crăciun, va fi organizat Târgul de antichităţi şi Expoziţia de artă plastică arădeană cu vânzare.

Maşinile nimănui

Arad (G.K.) - Municipalitatea arădeană publică periodic anunţuri privind identificarea proprietarilor vehiculelor „fără stăpân", acte prin care se aduce la cunoştinţă caracteristicile tehnice ale maşinilor fără stăpân (fără plăcuţe de înmatriculare) parcate pe domeniul public. În cursul acestui an, aproape 200 de maşini au fost abandonate pe străzile oraşului.

În cele mai multe cazuri posesorii vehiculelor nu au fost identificaţi, situaţie în care maşinile au fost ridicate, transportate şi depozitate în locuri special amenajate.

Potrivit HCLM 128/2007, perioada maximă de depozitare este de 1 an, după care vehiculul va fi considerat abandonat şi devine proprietate a municipalităţii, putând fi vândut la licitaţie.

„Se ocupă abuziv, nejustificat, domeniul public şi de aceea Primăria recurge la această măsură. În acest an au fost ridicate 140 de maşini ai căror proprietari nu au putut fi identificaţi. Din acestea, 20 au fost ulterior revendicate de proprietari, e vorba în general de maşini în stare tehnică bună", spune Corina Drăghici, purtătorul de cuvânt al Primăriei. Pentru mutarea de pe domeniul public a unei maşini abandonate, se suportă din bugetul local o serie de taxe (de ridicare - 100 de lei, de transport - 80 de lei, de depozitare - 4,16 lei pe oră), care sunt recuperate doar dacă vreo maşină e revendicată iar proprietarul doreşte ridicarea ei.

2 baxuri apa cu continut scazut in Deuteriu — 77

2 baxuri apa cu continut scazut in Deuteriu "Preventa 105" = 12 sticle (tratament pentru 12 zile); 1 sticla = 2 Litri;

Pretul de pornire: 279,32
Pretul normal: 558,64

ROTIPAL
Turturicii 19
Arad
Tel.: 0257-251860
http://www.preventa.go.ro/

Lenjerie de noapte marca Triumph : — 97

Pijama "Fun" Marimi: 36; 38
Culoare: alb cu imprimeuri marunte colorate pe nuante de roz Compozitie fibroasa: 100% bumbac

Pretul de pornire: 49,75
Pretul normal: 99,50

SPRING MOMENT
Revolutiei 35
Arad
Tel.: 0257-251860

Tricou polo L barbati Irmscher Tuning — 357

Tricou polo L barbati Irmscher Tuning

Pretul de pornire: 76,00
Pretul normal: 152,00

Anvelo Center
Calea Timisorii Nr. 124-130
Arad
Tel.: 0257/287700
www.opelwest.ro

Pachet 10 sedinte electrostimulare corporala + 2 gratis — 262

Electrostimularea este o procedura sigura prin care microcurentii sunt aplicati pe filierele musculare ale zonei de tratament , stimulandu-i si facandu-i sa lucreze. Aceasta stimulare creeaza o cerere enorma de energie in muschi.

Pretul de pornire: 150,00
Pretul normal: 300,00

KASTEL CENTER SPA
Zo.Industr.Micalacea 1 EST
Arad
Tel.: 0357-445.904
www.kastelcenterspa.ro

Abonamente 10 sedinte Karate — 259

Cursuri tehnice specializate, adaptate pentru copii cu vârste cuprinse intre 4 si 14 ani, cu program tintă principal de educare si autoapărare. Secundar se urmăreste un program complex de tonifiere psihică, leadership, răspundere, dorintă de victorie, datorie, spirit de echipă, ajustări de comportament si personalitate etc. ! Oferta nu este valabila pentru Membrii Panoramic Gym

Pretul de pornire: 40,00
Pretul normal: 80,00

PANORAMIC GYM
Zona Industr. Micala
Arad
Tel.: 0357-445.904
www.panoramicgym.ro

Pachet pensiune 5 zile - caini si pisici — 217

Hrana, plimbare (minim de 3 ori/ zi). La cererea stapanului se poate plimba si in regim special. Perioada la alegere.Pachet este disponibil pentru toate rasele.

Pretul de pornire: 50,00
Pretul normal: 100,00

STAN CORNELIA
Avrig Nr. 22
Arad
Tel.: 0723837705

Epilat picior-scurt – Epilar System — 142

EPILAR SYSTEM Modalitate revolutionară nouă foarte eficientă de îndepărtare a pilozitătii nedorite. Soarele poate răsări oricând!

Pretul de pornire: 200,00
Pretul normal: 400,00

PFA VAJNA EVA
str. Roman Ciorogari nr 28
ORADEA 410009
Tel.: 0744 767.744

Bucatarie la comanda de la Staer — 350

Bucataria este modulara, peste 80 de tipuri de corpuri disponibile, toate de dimensiuni diferite, care pot fi asezate liniar, pe colt sau in forma de insula. Combinarea lor rezulta in dimensiuni totale care variaza din 5 in 5 centimetri. Corpurile sunt confectionate din PAL alb (poate fi si wenge sau cires romana).

Pretul de pornire: 1.250,00
Pretul normal: 2.500,00

Staer
Siderurgistilor,nr.2 Bl. SD6B
Galati

www.staer.ro

Jaluzele verticale-crem — 215

1. lungime 3,10 m 2. inaltime 1,8 m 3. material: carol 4. culoare : crem

Pretul de pornire: 252,50
Pretul normal: 505,00

EUROJORDAN S.R.L.
CORNELIU COPOSU NR. 2
ARAD
Tel.: 0257/211250

Abonament remodelare corporala — 208

6 sedinte electrostimulare • 6 sedinte masaj cu vacuum • 4 sedinte ultrasunete • 4 Impachetari la tunel cu infrarosii • Cadou 2 sedinte de drenaj limfatic

Pretul de pornire: 294,50
Pretul normal: 589,00

CALIPSO PROJECT
George Cosbuc
Arad
Tel.: 0756294540

Rochie de mireasa Rosemarie - Salon Gabriela — 332

Rochie Rosemarie nr.38 (cod 2723), din organza cu aplicatii de dantela. Romantica si delicata, rochia are o trena de lungime medie. Rochia poate fi alba sau ivory.

Pretul de pornire: 750,00
Pretul normal: 1.500,00

SALON GABRIELA
Republicii nr. 12
Oradea 41002
Tel.: 0727200907
www.salonulgabriela.ro

Invitatie Revelion 2009-2010 pentru 2 persoane — 228

Muzica buna, lautari, mancare si bautura pe cinste , ambianta placuta si distractie maxima. Invitatie de 2 persoane.

Pretul de pornire: 200,00
Pretul normal: 400,00

NO NAME Strand Neptun
str. Macului nr11
Arad
Tel.: 0729898897

Tablou Startonight DualView - DTB091 — 273

Printurile din gama speciala Startonight Dual-View sunt reproduceri de calitate superioara ale celor mai populari si moderni artisti. Auto-iluminatia produsa de imaginile imprimate printr-o tehnologie speciala este vizibila doar in intuneric.

Pretul de pornire: 49,09
Pretul normal: 98,18

City Visual
Armonia Center
Arad
Tel.: 0721 323 188
www.cityvisual.ro

Costum de baie — 83

Marimi: 36 C; 38 B; 40 B; 40 C; 42 B. Culoare: negru Compozitie fibroasa: 80% poliamid, 20% lycra

Pretul de pornire: 260,00
Pretul normal: 520,00

SPRING MOMENT
Revolutiei 35
Arad
Tel.: 0257-251860

REINTINERIRE FACIALA CU RADIOFRECVENTA — 324

PENTRU ACEST TRATAMENT SE FOLOSESC ECHIPAMENTE MEDICALE DE ULTIMA GENERATIE CU RADIOFRECVENTA BIPOLARA.

Pretul de pornire: 448,88
Pretul normal: 897,75

Clinica DIANTUS ESTETICA
Str Radu de la Afuma nr 35
Arad
Tel.: 0257 – 271.128
www.diantus.ro

Garnitura Summer Cotta International — 213

Garnitura Summer compusa din 2 compente imbracate in stofa de calitate superioara. Dimensiune 251cm x 150cm. Cotta international la aceasta garnitura va face cadou patru perne dimensiune 65 x 55, umplute cu tocatura de polivretorn si vata.

Pretul de pornire: 720,00
Pretul normal: 1.440,00

Cotta international
Str Bicaz Nr. 1-5
Arad
Tel.: 0257/278600

Hotel President: Sejur 5 nopti si cina romantica — 346

Cazare in camera dubla, pensiune completa, cina romantica pentru 2 persoane, sejur 5 nopti. Este inclus mic dejun + fisa cont in valoare de 40ron/zi/persoana. Cina romantica se comanda dupa sosirea turistilor in functie de preferinte.

Pretul de pornire: 946,00
Pretul normal: 1.892,00

HOTEL PRESIDENT

Baile Felix
Tel.: 0259-318381
www.baile-felix.ro

Abonament 10 sedinte aerobic - Hardcore Cardio — 255

Hardcore Cardio iti ofera un program complet diferit de antrenament, 2 zile pe saptamana. Antrenamentul intens si deosebit de solicitant, numit si antrenament pliometric, care include: kickbox, dans si miscari de aerobic. ! Oferta nu este valabila pentru Membrii Panoramic Gym

Pretul de pornire: 60,00
Pretul normal: 120,00

PANORAMIC GYM
Zona Industr. Micala
Arad
Tel.: 0357-445.904
www.panoramicgym.ro

Voucher — 237

Agentie Organizare Nunti si Evenimente, filmari, decor sali nunti/botez, marturii, invitatii de nunta. Ziua nuntii este ziua vietii tale si trebuie sa fie perfecta de aceea noi iti oferim un voucher de 2000lei.

Pretul de pornire: 1.000,00
Pretul normal: 2.000,00

Viviane Decor
Bdul Revolutiei Nr. 44
Arad
Tel.: 0722211171
www.viviannedecor.go.ro

Sedinta Foto — 80

O sedinta foto dureaza 1-2 ore, se trag 80-100 cadre din care se aleg cate va plac iar se prelucreaza din aceste 20. Toate celelalte imagini se vor livra pe CD, in format Jpeg. Fotografiile vor fi realizate de Valerian Ardelean.

Pretul de pornire: 250,00
Pretul normal: 500,00

Valerian Ardelean
Arad
valerian-ardelean.blogspot.com/

Unitate centrala Acer Veriton 2800 — 261

Procesor Intel Celeron D 2800 MHz 64 bit (LGA775) -Memorie DDR2 1 GB Dual Channel -Hard Disk 80 GB Serial-ATA -DVD-ROM 16x -Sunet 7.1 -8 x USB 2.0Slot -PCI-Express -Retea GigaBit 1000 MB/s

Pretul de pornire: 199,50
Pretul normal: 399,00

dataSPOT Computers
Bd.N.Titulescu bl 301 sc B parter
Arad
Tel.: 0771-505.836
www.dataspot.ro

Revelion Hotel Phoenix 2009 -2010 pentru 2 persoane — 280

Hotel Phoenix este situat la intrarea în Arad, în proximitatea principalei căi de călătorie către si dinspre apusul Europei. Restaurantul Phoenix oferă cu precădere preparate ale bucătăriei traditionale - românesti dar si internationale.

Pretul de pornire: 210,00
Pretul normal: 420,00

phoenix grup
calea aurel vlaicu nr 267
Arad

Mobilier modern stejar albit — 260

Mobilier modern din stejar albit , dimensiuni: latime =70 cm ,adancime = 45,5 cm, inaltime = 62 cm

Pretul de pornire: 189,50
Pretul normal: 379,00

PIASTRELLE SRL LUGOJ
Calea Timisorii 170
Arad
Tel.: 0357-442.912
www.piastrelle.ro

Craciun 2009 Hotel Moneasa pentru 2 persoane — 109

3 nopti de cazare in camere DB** ; Pensiune completa; Cina festiva din data de 25.12.2009; masa traditionala de Craciun; Piscina acoperita; Divertisment muzical; 24-27.12.2009.

Pretul de pornire: 450,00
Pretul normal: 900,00

SC REGINA NOPTII SRL HOTEL MONEASA
Moneasa
Tel.: 0257/ 313.151
www.hotelmoneasa.ro

GARSONIERE

• **Ocazie! Vând** garsonieră confort 3 Calea Romanilor etaj 1, 11.000 Eur negociabil, 0743.531.071. 651004

• **Vând (schimb)** garsonieră cf I, str. Buşteni, etaj IV cu apartament 2 camere, Micălaca +diferenţa, preţ 22.000 Eur negociabil. Telefon 0740.978.637. 651113

• **Vând sau** închiriez garsonieră confort 1, zona Mioriţa, str. Milova, bloc 230.Telefon 0740.298.691. 644509

GARSONIERE-JUDEŢ

• **Vând garsonieră** în Ineu. Preţ 16.000Euro. Informaţii la telefon 0721.138.901. 633138

AP.2 CAMERE-ARAD

• **Vând apartament** bloc nou, zona Spitalului Judeţean, cu două camere, 0762213545, 0746194428. 651717

• **Vând apartament** 2 camere 97 mp, ultracentral, lângă teatru, 60.000 Euro. Informaţii 0752263948. 585226

• **Vând apartament** 2 camere, etaj 3, Micălaca, spaţios, 31.500 Eur. 0744.542.931. 640188

• **Vând apartament** 2 camere, confort 1, etaj 4, Calea Romanilor, Arad, mobilat şi utilat modern. Preţ informativ 41.000 Eur negociabil, 0762.236.360. 640624

• **Vând apartament** 2 camere, cartier Podgoria, etaj 3/4, garaj autorizat. 37500 Euro, telefon 0724335829, 0770311621. 640664

• **Vând apartament** 2 camere, ultracentral, mobilat, renovat modern, 70 mp, zonă liniştită.Preţ 49.000 Euro, negociabil, 0740.033.930. 652052

• **Vând apartament** 2 camere, Maiakovsky, etaj II. Tel 0741187175, 0357/439098. 652410

• **Vând urgent** apartament 2 camere plus boxă, amenajat, mobilat, Bloc A53, parter înalt, Stupilor- Vlaicu. Detalii telefon 0748.574.016. 627264

AP.2 CAMERE-JUDEŢUL ARAD

• **Vând Ineu,** apartament 2 camere, etaj I. Telefon 0740.157.813. 650629

AP.3 CAMERE-ARAD

• **Vând apartament** 3 camere, 105 mp, zona Gării, clima, centrală, 2 balcoane închise, bucătărie mobilată, total termopan, modern, 58.000 Eur, 0722.577.061. 628040

AP.4 CAMERE-ARAD

• **Vând apartament** 4 camere, 3/4, Peneş Curcanu.Telefon 0747.989.901, orele 08.00-16.00 622031

APARTAMENT LA CASĂ

• **Vând apartament** ultracentral în casă, (1 cameră, bucătărie, baie, cămară, boxă-parter), (2 camere, bucătărie, baie, cămară, 2 boxe- etaj) fără îmbunătăţiri-Eminescu. Info. 0745.315.895. 625273

• **Vând apartament** ultracentral în casă (2 camere, bucătărie, baie, boxă) totul nou, Eminescu. Informaţii 0745.315.895. 625395

• **Vând apartament** 3 camere mari, la casă, parter, ultracentral, 2 intrări, termotecă, garaj, curte, bun şi pentru sediu firmă sau cabinet. Informaţii telefon 0357/425276, 0770.355.593. 642982

CASE-ARAD

• **Vând casă** cărămidă, str. 6 Vânători, 4 camere, SC- 200, ST 400, Preţ 55.000 neg. Telefon 0771.034.304. 637590

• **Vând casă** cu teren intravilan mare, Micălaca, str. Voinicilor, SC- 80 mp, ST-1458 mp, FS- 20. Telefon 0771.034.304. 637522

• **Vând casă** mare aranjată, în Micălaca, str. Poienei 37. 0722.380.551. 641748

• **Vând casă** nouă cu suprafaţa de 183 mp compusă din 3 dormitoare, 3 băi, living, bucătărie cu loc de luat masa, pivniţă, teren 200 mp. Preţ informativ 94.000 Eur. Informaţii: 0762.236.360. 640630

• **Vând casă** pe Pădurii 93c. Informaţii 0762859160. 618569

• **Vând casă** 2 camere zona Uta, toate utilităţile. Preţ 70.000Euro. Informaţii telefon 0722.542.176, 0744.227.354. 633134

• **Vând- schimb** casă central cu 1- 2 apartamente. Telefon 0753.751.791. 650622

• **Vand casa** cu teren (total 250 mp) in Parneava. Necesita renovare. pret 31000 euro. tel 0725423143 650929

CASE-JUDEŢUL ARAD

• **Vând casă** ţărănească cu 2 camere şi bucătărie, are curent şi fântână în curte, teren 1030 mp, Groşii Noi, zonă cu multă pădure. Preţ 8.000 Eur. Telefon 0744.101.827. 651720

• **Vând casă** bătrânească (nelocuibilă) curent electric, fântână, curte, grădină, suprafaţă totală 1440 mp, loc pitoresc în satu Măsca com. Şiria, preţ informativ 13.000 Eur negociabil. Informaţii telefon 0751.351.049. 642365

• **Vând casă** cu grădină în Şiria. Telefon 0257/289833, 0722.343.760. 652031

• **Vând casă** în Şimand . Telefon 0257/373 599 , 0746056353. 642474

• **Vând casă** în Fântânele, nouă, P+M, ST 545, SC 150, gaz, apă, preţ 65.000 Eur negociabil. Telefon 0723.767.415. 644952

• **Vând casă** în Galşa în spate la notariat, 0740.690.811, 0764.556.790. 636350

• **Vând casă** în Morada cu grădină. Telefon 0740.835.923. 644957

• **Vând casă** în Vladimirescu, str- V.Milea, nr. 84A, trei camere, bucătărie modernă, baie, încălzire centrală, pivniţă, grădină, 70.000 Euro/negociabil, 0751909373. 611560

• **Vând casă** Sântana toate utilităţile, zonă bună, loc pentru construcţie. Telefon 0257/463360. 645082

• **Vând casă** urgent cu 4 camere plus anexe grădină 15 arii Gurba. Tel. 0755.168.984. 642055

• **Vând casă nouă Şimand, 75 mp, ideală pentru doi tineri. 0745261530.** 618344

• **Vând casă** Vărşand 246, coridor închis, 4 camere, anexă 800 mp, preţ negociabil, 0770231977, 0745693641. 637511

• **Vând casă+** teren 1500 mp în Vinga, preţul pieţei. Telefon 0729.549.237. 640093

• **Vand casa** P+1 Chişineu- Criş, toate utilităţile, 57.000 Euro. Telefon 0744834585 645426

EXPERTI IN IMOBILIARE
romimo.ro

CASE DE VACANŢĂ-JUD ARAD

• **Vând casă** de vacanţă, insula Mureş, complet mobilată, utilată.Telefon 0734.786.099. 650905

SPAŢII COM-ARAD

• **Spaţiu comercial** CONFECŢII, 66mp, trifazic, vitrină mare, Pers.Fizică, 0722-257409. 635523

• **Vând depozit,** birouri, 3000 mp, toate utilităţile, 200.000Euro, negociabil, 0740.221.325. 556337

• **Vând sau** închiriez spaţiu comercial cultural, 65 mp, 0722.777.407 645499

• **Vând spaţiu** comercial str. Pădurii nr. 25, informaţii 0722424097. 643110

TERENURI LOCAL

• **Teren Grădişte,** 750 mp, strada Ludvic Roth, preţ 25.000 Eur. Telefon 0744.248.269. 660388

• **Vând loc** casă în noul cartier Rezidenţial din Mândruloc. Telefon 0723.513.102. 642400

• **Vând locuri** de casă, toate utilităţile în Arad. Telefon 0745.350.576. 635516

• **Vând** teren str. Grădina Poştei 298A, 1705 mp, preţ deosebit de convenabil, informaţii 0746507567. 645402

• **Vând teren** 3.500 mp, str. Ştefan Peneţchi nr. 28, Gai. Telefon 0723.870.005. 644956

• **Vând teren** 330 mp, Pud, studiu Geo, ridicare Topo, toate utilităţiile. Preţ 12.000 Euro, negociabil.Telefon 0745.419.458. 641866

• **Vând teren+construcţie** magazin 3.200 mp, C.A.Vlaicu.Telefon 0733.442.000. 577866

• **Vând 5** ha teren cu PUZ pentru construcţii comerciale, industriale, la centură cu front stradal de 82 m, 0722.521.300. 567826

• **21.200 mp** GHIOROC, lângă LAS- VEGAS, bun agrement, pescărie, paintball, 0722-257409. 636493

• **50.000 mp** la şoseaua NĂDLAC, lângă PUZ, curent, persoanăfizică, 0722- 257409. 637364

TERENURI JUDEŢ

• **Vând loc** de casă în Mândruloc, 1500 mp, toate utilităţile, informaţii telefon 0770281742. 634399

• **Vând teren** arabil compact, Macea, 9,5 ha. Telefon 0723.855.282, 0723.013.012. 642973

• **Vând teren** Călugăreni, 615 mp, toate utilităţile. Informaţii 0722.226.403. 643176

• **Vând teren** intravilan 3000 mp comuna Şiria, preţ avantajos, 0753.070.294. 634506

• **Vând teren** intravilan în Livada, 1080 mp, preţ 25 Euro/mp, informaţii 0726184355, 0744768410. 640667

• **Vând teren** 16.400 mp, pe DN Orăştie- Bucureşti, lângă autobandă, zonă vitală. Informaţii 0722344621. 640326

• **Vând teren** 500mp localitatea Gârda de Sus (Arieşeni), lângă pârtia de schi. Utilităţi (gard, apă, canalizare) curent aprox. 30 ml. Preţ 20 Euro/ mp.Informaţii telefon 0740.098.428. 640070

• **Vând 2** ha teren arabil în Zimand Cuz (situat aproape de sat la 150 m de la drumul spre Utviniş).Preţ 9.500 Euro/ha, negociabil.Telefon 0722.371.870. 605768

IMOBILE CHIRII

• **Închiriez (ofer)** garsonieră confort I, Mioriţa- Micălaca. Telefon 0357/802294, 0741.243.637. 649856

• **Închiriez (urgent)** apartament 1 cameră mobilat complet. Telefon 0751.382.017, 0257/380344. 645416

• **Închiriez apartament** mobilat 2 camere, zona Făt Frumos. Telefon 0745.346.746. 635748

• **Închiriez apartament** central la tineri căsătoriţi sau 2 fete. Tel. 0257/357199. 637614

• **Închiriez apartament** 3 camere mobilat Micălaca Bl 303, malul Mureşului, 0730.188.288. 637741

• **Închiriez apartament** 1 cameră mobilată, Micălaca, 120 Eur + garanţie. 0770.367.181. 642371

• **Închiriez apartament** 2 camere, Uta, mobilat, 0720.150.064. 642622

• **Închiriez apartament** 2 camere, ultracentral, parter, termotecă, amenajat pentru birouri. Telefon 0744.804.269, 0723.467.248. 645095

• **Închiriez apartament** 2 camere la preţ avantajos zona BCR. Informaţii telefon 0721.086.027, după ora 14. 645380

• **Închiriez apartament,** bloc central, 1 cameră, accept şi familie. Telefon 284.986. 649892

• **Închiriez apartament** 2 camere recent renovat, modern, utilat, Vlaicu, 140 Eur. Telefon 0747.226.193. 652022

• **Închiriez cameră** bloc zona UTA la 2 oameni căsătoriţi fără copii cu 100 Eur+-garanţie 150 Eur. Telefon 0257/272153. 643049

• **Închiriez garsonieră** mobilată. Telefon 0721.379.679, 0720.009.359. 640125

• **Închiriez garsonieră** 6 Vânători, mobilată. Preţ 400 Ron+100 Euro garanţie. Telefon 0746.134.702 / 0746.134.703. 642933

• **Închiriez garsonieră** confort 1, lângă hotel Parc, mobilată, cu geam termopan la balcon, cheltuieli mici. Informaţii la telefon 0742.831.957, 0770.214.753. 652984

• **Închiriez hală** 1000- 2000 mp în Micălaca, str. Lipovei 63- 65. 0722.380.551. 641747

• **Caut să** închiriez apartament 2 camere, mobilate, (Alfa- Confecţii). Telefon 0722.606.527. 645238

• **Caut să** închiriez sau cumpăr garsonieră, indiferent de confort sau zonă, 0722.777.407. 645707

• **Dau în** chirie apartament 2 camere, Micălaca, mobilat. Telefon 0744.429.213. 640458

• **Dau în** chirie apartament 3 camere, Micălaca 500, 190 Eur, 0724.270.186. 645409

• **Dau în** chirie apartament 2 camere, la casă, toate utilităţile, acces auto, curte, 0740099621, 0735787344. 652328

• **Dau în** chirie garsonieră confort 1, mobilată, utilată, curată, zona Vlaicu- Lebăda. Telefon 0357/801.384, 0770.214.314. 649661

• **Dau în** chirie o cameră, ultracentral, preţ avantajos. Telefon 0723.305.206. 650603

• **Dau în** chirie pe termen lung apartament 2 camere, decomandat, aer condiţionat, termopan, mobilat, zona Vlaicu (Profi), 150 Eur/lună+ garanţie 150 Eur. Telefon 0731.443.087. 642913

• **Ofer spre** închiriere apartament 2 camere, ☆complet mobilat☆, Zona 300. Informaţii ☎ 0740.385.571 622532

• **Ofer spre** închiriere 2 camere, mobilate, zona Romanilor. Telefon 210.064, 0726.642.725. 641875

• **Ofertă!Închiriez urgent** apartament 3 camere, Vlaicu.Telefon 0770.799.658, 0761.764.458. 645348

• **Primesc în** gazdă, una sau doua fete, zona Micălaca. Telefon 0743063013 645420

SPAŢII COM-ARAD

• **Închiriez magazin** 450mp cu parcare, Calea A.Vlaicu.Telefon 0733.442.000. 644939

• **Închiriez sau** vând depozit zona sere, suprafaţa 750 mp, 1300 mp, 0722.777.407. 646118

• **Închiriez spaţiu** comercial 111 mp, superamenajat, str. Lacului. Telefon 0722.971.675. 618803

• **Închiriez spaţiu** ultracentral, 1.200mp, la cheie, ideal club, clinică,birouri.Telefon 0733.442.000. 577829

• **Salon coafură** închiriez scaun manichiură- pedichiură, zona Intim. Informaţii: 0724.782.776. 642759

AP. 1 CAMERĂ-ARAD

• **Caut să** cumpăr sau închiriez apartament 1,2,3 camere, indiferent de zonă, 0722.777.407. 645597

AP.2 CAMERE-ARAD

• **Cumpăr apartament** cu două sau trei camere plata pe loc, fără intermiediari. Telefon 0746.307.036. 650602

AP.3 CAMERE JUDEŢUL ARAD

• **Cumpăr apartament** cu două sau trei camere plata pe loc, fără intermediari. Telefon 0746.307.036. 650602

TEREN-ARAD

• **Cumpăr pământ** arabil zona Bujac sau Sânicolaul Mic. Telefon 0742.575.252. 645406

OFERTE LOCURI DE MUNCĂ

• **Angajăm şofer** distribuitor pâine şi ambalatori manual. Tel. 0730.030.121. 649818

• **Angajăm urgent** electrician posesor carnet categoria B. Informaţii telefon 0257/285685. 652037

• **Angajez menajeră** urgent. Telefon 0744.555.339. 651984

• **Locuri muncă** agricultură Germania, Spania, înscrieri până în 30 decembrie 0257/272325, 11.00- 17.00. 653401

• **Restaurant angajează** ospătari, ajutor bucătar şi femeie de servici. Telefon 0757.144.928. 650717

• **SC angajează** şef secţie linie confecţii şi confecţionere, experienţă.Telefon 0733.680.207. 651718

PRESTĂRI SERVICII

• **Întreţin persoane** vârstnice la domiciliul meu, în Arad, condiţii foarte bune. 0749.197.142. 644831

• **AB repar** maşini spălat automate la domiciliu. Ofer garanţie.Informaţii 0745.395.282. 642462

• **Acord garanţie** 1 an reparaţii maşini spălat, 0744.241.398, 0357/401569, 0257/259146. 632285

• **Acord garanţie** 1- 2 ani. Reparaţii frigidere, congelatoare la domiciliu, 0757.052.980. 652047

• **Ana- Frig repara** frigidere, congelatoare la domiciliu. Garantie 1 an. 0257210420, 0745967198. 649657

• **EXECUTĂM termopane, mobilă, REPARĂM electrocasnice. RATE angajaţilor, pensionarilor vârstă- boală, 0731.319.515.** 947991

• **Produce, răsaduri** (fostele Sere Arad). Informaţii 0257/216540, 0721.288.627. 642318

• **Renovări apartamente:** zugrăveli, faianţări, parchet laminat, instalaţii sanitare, încălziri centrale.Telefon 0257/531373, 0724.446.997. 642480

• **Repar maşini** spălat automate, frigidere la domiciliul clientului. Telefon 0743.289.788. 642444

CONSTRUCŢII

• **AB- Absolut acasă** aduc balast nisip, piatră sorturi, 2- 40 tone, duc molozul, pământ grădină. 0745/036969, 0722/389480. 575569

• **Vând cărămidă** Porotherm din 25x25x30 (136mc).Preţ/mc 190 lei. Telefon 0740.098.428. 640073

• **Vând lemne** foc esenţă tare, tăiate, crăpate, uscate. 0721.592.572, 0257/278338. 645046

• **Vând lemne** foc, esenţă tare, uscate. Informaţii 0722643354, 0752661957. 625710

• **Vând paleţi** din lemn, noi, 10 lei/ bucata, asigur factură, chitanţă. Informaţii telefon 0257/372402, seara. 644978

• **Vând plasă** gard zincată de la 4,5 lei/mp, cuie 3,5 lei/kg, rabitz 0,8 mm 4,8 lei/kg, sârmă neagră şi zincată, etc. str. Vrabiei 4. Telefon 0257/289997, 0744.289.997, etc., www.garduri.ro. 490820

TURISM

• **Închiriez cabană** la Arieşeni de Revelion, 16 locuri, toate utilităţile. Telefon 0742.510.975. 642711

AUTO ROMÂNEŞTI

• **Vând Dacia** berlină an 1995, stare foarte bună, preţ negociabil. Telefon 0734.347.973. 646636

• **Vând Dacia** Papuc an 2003 telefon 0722424097. 643071

AUTO STRĂINE

• **Vând Alfa** Romeo 166, an 2001, benzină, avariată faţă, motor funcţionabil, înmatriculată, preţ 1500 Eur negociabil. Telefon 0746.951.215. 644784

• **Vând autoturism** VW Bora, 1.9 TDI, an fabricaţie 2005, cu toate dotările opţionale, preţ negociabil, 8300 Euro, telefon 0744763388. 637493

• **Vând camion** MAN 403 cu semiremorcă Kogel, prelată 3 axe, stare perfectă, preţ 15.800 Neg. Telefon 0727.811.500. 651441

• **Vând Fiat** Grande Punto nou culoare albă full option. 0723268475. 625784

• **Vând Golf** 1994, 1400cmc, recent adus, 2 uşi, 1050Euro, 0742.903.147. 652029

• **Vând Matiz** an 1999, alb, 1.450 Eur neg. Telefon 0754.940.166. 644945

SUNTEM EXPERŢI ÎN PIAŢA AUTO!
bestauto.ro

• **Vând Peugeot** 206, an 2007 noiembrie, benzină 1.4 AC, geamuri electrice, 15.100 km reali, preţ 6900 Euro, informaţii 0764406907, 0748517205. 640690

• **Vând Toyota** Corola 1,8 Diesel, an 1990, 4 uşi, 500Euro,0742.903.147. 652035

CAMIOANE

• **Vând camionetă** Mercedes 406, an 1986, VT 2011, 3.500kg, roţii duble spate, 2.200Euro, negociabil,0742.903.147. 652040

ELECTRONIC PLUS

• **Vând congelator,** ladă, vitrină, combină frig, maşină spălat automată. Telefon 0257/210613. 644960

• **VÂND lăzi, congelatoare, combine, maşini spălat 350- 550 lei, vitrine frigorifice, anvelope. www.madona.ro Rate angajaţilor, pensionarilor vârstă- boală, ☎0769.005.400.** 8694

POŞTA LUI CUPIDON

• **Domni germani** serioşi binesituaţi doresc căsătorie cu doamne- domnişoare serioase- facilităţi gratuite, peste 1000 căsătorii finalizate în 16 ani. Informaţii 0257/228319, 0723.706.720, 0755.386.178. 485162

PIERDERI

• **Pierdut legitimaţie** şi carnet student eliberate Universitatea Aurel Vlaicu, cu nr. 0466798, pe numele Usca Florentina Mariana. Le declar nule. 650587

• **Pierdut Poliţă** de asigurare nr. 2272045 eliberata de S.C. BCR Asigurări S.A. Sucursala Arad. O declar nulă. 652417

• **Pierdut viza** autorizare- funcţionare nr. 1789/18.06/07 şi avizul orar 1453/18.06.09 pe firma S.C. Vistim SRL. Le declar nule. 654092

• **SC Debbie** Fruit SRL declar că am pierdut certificat constatator nr.59947 din data de 15.12.2005. Îl declar nul. 649819

ANIMALE-PĂSĂRI DOMESTICE

• **De vânzare** porci graşi. Informaţii 0257/218326, 0723.613.714. 640071

• **Fermă de** creştere vinde porci pentru tăiat. Tel. 0722998756, 0753013123. 645308

• **Vând porc** carne. Informaţii la telefon: 0751.310.425, 0745.127.192. 644953

• **Vând porc** gras. Telefon 0744.566.659. 640452

• **Vând porci graşi fără colesterol, soi Manguliţi- Durok, Arad, Grădişte. Telefon 0257/218106.** 649804

• **Vând porci** graşi. Informaţii telefon 0723.874.343. 641857

• **Vând porci** rasă carne, purcei, trei luni, transport, 0257/381546, 0721815495. 645393

• **Vând pui** şi curci pentru sacrificat. 0257/219283, 0357/442670, 0748322489. 606541

• **Vând purcei,** porci graşi Renaşterii nr. 39, 0754.945.354, 0771.739.171, 279183. 628025

• **Vând un** tauraş de aproximativ 350 kg, preţ 6 lei/kg. Informaţii 0740670791. 645153

• **Vând 2** porci graşi. Informaţii telefon 0723.419.271. 641846

• **Vând 2** viţele de 3 săptămâni limusine, porci de carne 7,5 lei/kg, juncă fătată recent. Telefon 0745.615.603. 650338

• **Vând 9** porci, 80- 110 Kg (localitatea Firiteaz). 0721.235.261. 642363

MAŞINI,UTILAJE,INSTALAŢII

• **Vând plug** arat 3 fiare, cadru ţeavă. Informaţii 0788725204. 578647

ÎMPRUMUTURI FINANCIARE

• **Oferim împrumuturi!** 1.000- 100.000 Euro! 12 LUNI! Întreaga plată la final! 0726.842.692, 0743.787.609. Posibilităţi prelungire contract împrumut notarial 0% dobândă. 639923

• **Ofertă! Valută** rapid cu 4%, plata la final! Telefon 0721.492.429. 640072

CITAŢII

• **Pârâţii Toader** Ignaţie, Toader Istvan, Toader Liviuţa, Toader Maria, Toader Alexandru, sunt citaţi la Judecătoria Gurahonţ la termenul din 16.12.2009 în proces cu Urich Nicoleta şi Marius, pentru uzucapiune. 650497

• **Se citează** la interogator pentru data din 13.01.2010 pârâţii Ilonca Ştefan Iulian şi Ilonca Leontina Maria din Vladimirescu, str. Libertăţii nr.8, în dosarul nr. 12705/55/2009 al Judecătoriei Arad, pentru reziliere contract, reclamanta fiind Gilea Erzsebert. 652480

DIVERSE

• **Cumpăr argint vechi, plata pe loc. Telefon 0746.640.350.** 625652

• **Cumpăr pene** vechi- noi preţ convenabil. Telefon 0745.983.893. 641874

• **Cumpăr pene,** neferoase, baterii şi fier. Informaţii 0741435116. 637431

• **Ocazie! Vând** clăpari ski Dalbello nr. 44, stare foarte bună. Informaţii la telefon 0722.269.084. 650947

• **Vând ţuică** de prune 100% naturală. 0740099621, 0735787344. 652108

• **Vând baloţi** lucernă, 10 lei/balot. Telefon 0755.813.837. 637584

• **Vând brazi** semi- argintii, peste 3 metri, 105 lei/bucata. Informaţii 0257/251989. 654195

• **Vând cazan** încălzire capacitatea 45 kw, nou, confecţionat la Peciu, jud. Timiş, pe combustibil solid. Informaţii Sebiş telefon 0257/310356, 0357/886463 645042

• **Vând frigider** moară cereale şi cântar, radio, polizor, maşină carne, canapea, bucătărie, bibliotecă dormitor, maşină cusut, butelie, 0357/428153, 0721576774. 652616

• **Vând intravilan** construibil 700 mp, 12 Eur/mp, maşină făcut sicrie- 1.100 Eur, robot sudură- pornire- 400 Eur, colţar bucătărie cireş- 250 Eur, Lipova- Şoimoş. Telefon 0749.211.213. 651944

• **Vând lemne** foc tăiate şi netăiate, 0747.477.332, 0770.275.754. 652039

• **Vând solar,** lungimea 42 m, lăţimea 5,80 m, ţeavă 2 ţoli. Telefon 0257/286102. 650615

• **Vând teracotă,** Ineu. Informaţii telefon 0726.253.371. 650623

AICI E LOCUL CARIEREI TALE!
www.romjob.ro
PORTAL NATIONAL DE LOCURI DE MUNCĂ!

SC „ARCOOM" SCM

ANGAJEAZĂ:

CONFECŢIONERE CU EXPERIENŢĂ

- la maşina simpla de cusut,
- specializaţi pe operaţii specifice execuţiei pantalonilor.

Salarizarea pe măsura specializării, calităţii şi performanţelor.

Informaţii la sediul societăţii din str. Cloşca nr.8 sau la telefon de 0257256919, 0257255889, 0728873633

(H-651995)

SC LAGERMAX-AED ROMANIA SRL angajează:

- Dispecer trafic internaţional
-Dispecer trafic domestic
-Expeditor internaţional trafic aerian şi maritim
- Responsabil parc auto
-Asistent manager
-Consilier juridic

- Condiţie obligatorie: Cunoaşterea peste nivel mediu a cel puţin unei limbi de circulaţie internaţională – preferabil engleză/germană

Experienţa în domeniul transporturilor, expediţiei şi logisticii mişcărilor de marfă reprezintă un avantaj.

Dacă aveţi un temperament dinamic, sunteţi creativi şi cu spirit antreprenorial, echipa noastră vă aşteaptă şi trimiteţi C.V. la e-mail **gabriela.kiss@lagermax-aed.ro** sau fax 0257/201728

(H-645194)

SC DITRE INTERNATIONAL SRL

ANGAJEAZĂ

- **CONFECŢIONERE LA MAŞINA DE CUSUT**
- **TAPIŢERI**
- **CROITORI ÎN PIELE**
- **PERSONAL ÎNCĂRCAT-DESCĂRCAT**

Oferim: salarii atractive, bonuri de masă, transport

Informaţii la sediul firmei din Arad, Str a-III-a. Zona Industrială Vest,Nr 3,tel 0257/216610

(H-649884)

Laborator medical

angajează

MEDIC SPECIALIST LABORATOR, BIOLOG şi ASISTENT LABORATOR.

Tel. 0721328983

(H-638000)

SC. voestalpine Automotive Romania SRL

str. IV Parc Industrial Vest nr. 1
310491 Arad-Romania

Angajează:

Referent logistică

Cerinţe:
-experienta în logistică
-carnet stivuitorist reprezintă un avantaj

Operatori presă şi operatori sudură

Cerinţe: -cunoştinţe tehnice

CV-urile se pot trimite: pe fax 0257 202 514,
E-mail: **resurse.umane@dancke.com** sau la sediul firmei
Parc Industrial Vest str. IV, nr. 1, Arad.
Informatii la telefon **0257 202 515**

(H-645179)

JRL Edition

Arad, Zona Industrială Vest, Str. III, nr. 5

Angajeaza : **Tamplari cu/sau fara experienta**

Cerinţe:
- Calificare in meseria de Tamplar
- Experienta in domeniu constituie un avantaj
- Indemanare, Responsabilitate, Seriozitate

Oferim:
- pachet salarial extrem de atractiv si de motivant
- bonuri de masa ; transport la/de la locul de munca
- conditii de munca deosebite

Cererile de angajare se depun la:
Tel : 0257272508, Fax: 0257272582
email: resurseumane@jrl.ro sau la sediul societatii (H-652524)

S.C. MOBELSTOC SRL

Angajez **montatori mobilă**

experienţă minim 2 ani.

Telefon: 0257/280294; mobil: 0728.042.093

SUNTEM EXPERŢI ÎN PIAŢA AUTO!
bestauto.ro

Publicitate 0257-210.775

DECESE

Cu durere în suflet anunţăm trecerea în nefiinţă a celui care a fost dragul nostru tată, soţ, bunic şi ginere

CICALĂU MIHAI,

în vârstă de 58 ani.

Înmormântarea va avea loc astăzi, 11 decembrie 2009, ora 14.00, la Cimitirul Micălaca.

Familiile îndoliate Cicalău şi Moisescu

În speranţa revederii într-o altă dimensiune, ne despărţim cu mult dor de cel care a fost şi va rămâne în amintirea noastră, soţul şi tatăl de excepţie

OVIDIU (PUIU) CĂPRUCEAN.

Eternă recunoştiinţă şi înaltă preţuire. Înmormântarea va avea loc azi, 11 decembrie 2009, ora 14,00, la Cimitirul Eternitatea, Capela Damian.

Soţia Marta, fiul Leonard cu soţia Anca şi fiica Alida

Cu adâncă durere în suflet anunţăm încetarea din viaţă la vârsta de 90 de ani, a celei care a fost iubita noastră mamă, bunică şi străbunică,

MUNTEANU SOFIA (MAICA).

Înmormântarea va avea loc Azi, 11 Decembrie 2009, la ora 12.00, de la Capela Cimitirului Eternitatea.

Familiile îndurerate: Bondor, Chivari şi Munteanu

Cu durere în suflete, anunţăm trecerea la cele veşnice a celei care a fost iubita noastră mamă, bunică şi străbunică din Covăsânţ,

ONICA ANA,

în vârstă de 97 ani.

Înmormântarea va avea loc Astăzi, 11 Decembrie 2009, ora 13.00, de la Domiciliul din Sebiş, str. Zărandului, nr. 1.

Familia îndoliată

Cu inimile zdrobite de durere anunţăm încetarea din viaţă a celei care a fost mamă, soacră şi bunică

NAPĂU RUSALINA.

Înmormântarea va avea loc astăzi, 11 decembrie 2009, ora 12.30, la cimitirul din Grădişte.

Familia îndoliată

Cu durere în suflet şi lacrimi în ochi anunţ plecarea în veşnicie a celui care a fost soţ

HOFFMANN IOAN,

în vârstă de 81 ani.

Înmormântarea va avea loc astăzi, 11 decembrie 2009, ora 11.00, la Cimitirul Eternitatea.

În veci nemângâiată, soţia

Anunţurile de deces se publică GRATUIT!

CONDOLEANŢE

Sunt alături de colegul şi prietenul meu avocat Adrian Ivanof în marea durere pricinuită de trecerea în nefiinţă a tatălui său, regretatul meu profesor şi dascăl

EDUARD IVANOF.

Dumnezeu să te odihnească în pace domnule profesor!

Alin Buftea

Regretăm dispariţia prematură a celei care a fost Cornelia Otavă, şi în loc de sărbători fericite dorim ca Dumnezeu s-o odihnească în pace! Condoleanţe familiei îndurerate!

Dr. Daniela Ciongradi împreună cu colectivul Centrului Medical Liad

Şocaţi şi îndureraţi ne luăm rămas bun de la o bună prietenă din tinereţe, care a fost

CORNELIA OTAVA.

Sincere condoleanţe soţului ei Mitruţ şi fiicei lor Mihaiela. Dumnezeu să-i dea odihnă!

Fam. Livia şi Viorel Budiu

Colectivul Fundaţiei Româno Germane este alături de colega lor Angelica Munteanu în grelele momente pricinuite de moartea mamei sale.

FRG

Suntem alături de verişorii noştri în aceste momente de grea încercare, la plecarea în Împărăţia Cerurilor a unui om deosebit,

OVIDIU (PUIU) CĂPRUCEAN,

căruia îi vom păstra o vie amintire.

Carmen Atanasiu, Corina Oarşă, Cristian Atanasiu

Cu durere în suflet ne luăm rămas bun de la prietenul nostru,

OVIDIU CĂPRUCEAN (PUIU).

Fie-i ţărâna uşoară şi Dumnezeu să-l ierte!

Familia Rusu

O inimă bună a încetat să mai bată, un suflet minunat s-a ridicat la cer, lăsând în urmă o nemărginită durere şi un gol imens. Dumnezeu să-l odihnească în pace pe cel care ne-a fost ca un tată,

CĂPRUCEAN OVIDIU IOAN

(Nenea Puiu).

Nu te vom uita niciodată!

Fam. David Gilu, Dana şi Bogdănel

Mica publicitate 0257-210.775

Suntem, şi simţim, alături de familia Căprucean Maria cu copiii, durerea despărţirii de cel care a trecut în nefiinţă,

CĂPRUCEAN OVIDIU IOAN.

Sincere condoleanţe! Dumnezeu să-i dea odihnă veşnică!

Fam. David Traian, Elena, Silviu, Mona, Carmen şi Cristina

Suntem alături de familia Timiş în aceste clipe grele pricinuite de decesul celui care a fost

TIMIŞ DUMITRU.

Sincere condoleanţe!

Familia Iuşan

Cu durere în suflet anunţăm trecerea în veşnicie a unchiului nostru

STĂNESCU GHEORGHE,

în vârstă de 87 de ani.

Dumnezeu să-l ierte şi să-l odihnească!

Nepoţii din Covăsânţ

Un ultim omagiu pentru cea care a fost draga noastră vecină şi prietenă,

NAPĂU RUSALINA.

Dumnezeu s-o odihnească în pace!

Familia Botiş şi Botiş Peter

COMEMORĂRI

În 17 decembrie se va scurge un an de durere de când iubitul meu soţ,

VELICIU IOSIF

a plecat spre veşnicie. Parastasul va avea loc Astăzi, ora 11.00, la Biserica Şega II.

Soţia Florica

A trecut un an de când spunem -tată- doar unei amintiri nobile, atât a rămas din tatăl nostru,

VELICIU IOSIF.

Cu dor imens, fiul Cristian şi fiica Cristina cu familiile

L-am cunoscut în floarea vârstei şi l-am pierdut înainte ca bătrâneţea să-l cuprindă. Va rămâne veşnic în inima noastră cuscrul nostru,

VELICIU IOSIF.

Cu durere, familia Ardelean Vasile din Chişineu-Criş

SERVICII FUNERARE

IN MEMORIAM NON STOP!
KUKI - servicii funerare complete
Oferă toată gama de sicrie, accesorii şi servicii funerare la preţuri avantajoase.
- cameră toaletat
- cameră frigorifică
- capac frigorific
Transport Intern şi Internaţional
Contact: Arad, str. Mihai Eminescu, nr. 4 (în curte)
Tel: 0257/211.929, mob: 0723343964
www.inmemoriamkuki.com
(H-67178)

Preluarea anunţurilor pentru următoarea zi se face până la ora 16.00 la ambele sedii, cu excepţia anunţurilor de deces, care se primesc până la ora 18 .00, la sediul din Bd. Revoluţiei 81 .

RO STYL COMPANY
SERVICII FUNERARE
Arad, Str. Eminescu nr. 22
(lângă Poştă)
tel. 21.44.22,
mob. 0728.690.121
TOTUL ESTE NEGOCIABIL
Gratuit:
- capac frigorific (1 zi)
- transport sicriu gol în Arad
PLATA DUPĂ ÎNMORMÂNTARE
TRANSPORT INTERN ŞI EXTERN
(H-490413)

LONDON SHOP

MAGAZIN DE HAINE ENGLEZE – SECOND HAND

stil • modă • calitate

(H-6166681)

RESTAURANT WATERHOUSE

House

★ ★ ★ ★

Prețuri promotionale!

REZERVĂRI REVELION 2010

Arad, Bodrogului nr. 6 Tel: 0257-22.51.51 info@waterhouse.ro

HOTEL IRIS***

ORGANIZEAZĂ REVELION 2010.

ARAD, str. Căpitan Ignat 1.
Inf. tel. 0257/285499, 0744.546.860.

(H-637998)

BIOANALYSIS

Bioanalysis SRL
Furnizor autorizat de formare profesională
Timișoara str. Gelu nr. 4, tel. 0256 201 037

Proiect finanțat de Guvernul României și Uniunea Europeană prin programul PHARE 2006

Peste 150 de persoane din peste 50 de companii au beneficiat în 2009 de cursuri gratuite de însușire a noțiunilor fundamentale de igienă, de specializare în sănătate și securitate a muncii și de formare profesională în meseriile: bucătar, barman și ospătar. (H-645384)

Sunt făcătoarea de minuni Simona, pot rezolva orice problemă garantat tel. 0749708027.

Baragan Alina din Arad: „mulțumesc făcătoarei de minuni Simona care în două ore m-a împăcat cu prietenul meu".

Deschide cărțile gratuit prin telefon

(H-613020)

VALORIFICARE BUNURI REPOSEDATE
Accesati site-ul www.aradleasing.ro

SCP EXPERT SPRL Arad în calitate de administrator judiciar provizoriu al **SC ARAD LEASING SA Arad** în insolvență, in insolvency, en procedure collective, dosar 2246/108/2009 aflat pe rolul Tribunalului Arad, organizează la data de **28.12.2009**, ora 12,00, licitație publică, deschisă, cu strigare, pentru valorificarea a peste 150 bunuri din următoarele categorii:

- Autoturisme/autoutilitare: AUDI (A4, A6, Q7), BMW (seria 3, seria 5, X3), CITROEN (C5 si Jumper), DACIA LOGAN, FIAT (furgoane), FORD (Fiesta, Focus, Fusion, microbuze si furgoane), HOVER (CUV), HUMMER H2, IVECO (microbuze, furgoane, basculante), KIA (Sorento, Sportage), MERCEDES BENZ (C, B, E, Vito), NISSAN (Navara, Pathfinder), OPEL (Astra, Combo), PEUGEOT (407, Boxer, Expert, Partner), RENAULT (Kangoo, Master, Megane), SEAT (Ibiza), SKODA SUPERB, VOLKSWAGEN (Golf, Passat, Tuareg, T5) și alte mărci.
- Autocamioane și remorci: MERCEDES BENZ, MAN, VOLVO, SCHMITZ CARGOBULL, PANCAR, LOHR, KOGEL și alte mărci.
- Utilaje pentru construcții (încărcătoare frontale) și frigorifice.

Bunurile susmenționate pot fi inspectate zilnic între orele 09,00 si 14,00 în parcul auto al societății situat în Arad, Calea Aurel Vlaicu, nr. 286, jud. Arad.

Listele cuprinzând toate bunurile și procedurile de valorificare pot fi consultate la sediul administratorului judiciar din Arad, str. D. Bolintineanu, nr. 5, jud. Arad, la punctul de lucrul al societății debitoare din Arad, Calea Aurel Vlaicu, nr. 286, jud. Arad sau pe site-ul www.aradleasing.ro.

Poate participa la licitație orice persoană fizică sau juridică, care până la data și ora licitației a depus o garanție de participare egală cu 10% din prețul de pornire exclusiv TVA al bunurilor licitate.

Licitația va avea loc la punctul de lucru al societății din Arad, Calea Aurel Vlaicu, nr. 286, jud. Arad. Bunurile nevalorificate vor putea fi inspectate și achiziționate zilnic între orele 09,00 și 14,00 din aceeași locație.

Informații suplimentare se obțin la tel. 0257282622, 0723637728, 0729169142, 0257259740, 0722343784 sau pe site www.aradleasing.ro. (H-652306)

Pensiunea Restaurant Roberto

Organizăm ieftin în mod profesionist

• Nunți • Botezuri • Aniversări
• Petreceri tip corporate • Petreceri pentru copii

Încercăm să transformăm orice eveniment într-un spectacol fără a face compromisuri la calitate. Tel. 0722.348.103 (H-632810)

Rețea de magazine de haine angajează

*pentru magazin nou, central, **femei și bărbați dinamici pentru posturile de vânzători și pregătitori-marfă** cu program normal.*
Cei interesați sunt rugați să se prezinte personal cu un CV cu poză, la adresa: LONDON SHOP, Bd. Revoluției, nr. 37, lângă magazinul CORAURA.

(H-645492)

NEW! **Haine Second-Hand**

Low Price!** import Anglia - **Calitate!

Jeaca 15 lei, Pulover 6 lei, Pantaloni 8 lei
Str. Cicio-Pop colț cu Eminescu
L-V: 09-17 ; S: 09-13 MEXITEX S.R.L. (H-643007)

ANIVERSĂRI

La împlinirea celor 7 anișori, lui „SUPERMAN" RAUL MOLDOVAN, HAPPY BIRTHDAY with love, Hilde și Valy Schmidt

LA MULȚI ANI! minunatei noastre PĂIUȘAN MARIȚA, la împlinirea vârstei de 57 ani. Îți dorim ca soarele să-ți încălzească sufletul cu fericire și bucurie. Să fi mereu veselă și să trăiești din plin. Te iubim! Cu drag soțul Gheorghe, fiica Simona, fiul Nicu cu familiile lor

SC FILIP D IMPEX SRL

VĂ OFERĂ CARNE ȘI PREPARATE DIN CARNE DE CEA MAI BUNĂ CALITATE LA PREȚ DE PRODUCĂTOR

VĂ AȘTEPTĂM LA MAGAZINELE NOASTRE DIN ARAD
-HALA FORTUNA -SECTOR LACTATE -CARNE
-PIAȚA MIHAI VITEAZUL
-STR. ȘCOALEI NR. 24
-STR. LUCHIAN NR. 9

(H-649820)

Ai suferit în tăcere şi noi alături de tine. De 6 săptămâni ai plecat în veşnicie unde să îţi fie bine, draga mea soră,

OLARU IULIANA.

Parastasul va avea loc mâine, 12 decembrie 2009, ora 12,00, la Catedrala Ortodoxă (Piaţa Mare).

Sora Draghina

Ca o clipă s-au scurs şase luni de când dragul nostru

AUREL VESA,
din Cicir

nu mai e printre noi, dar amintirea lui, gravată cu nestemate în sufletele noastre, va dăinui veşnic. Golul lăsat nu se va umple niciodată. Profundă recunoştinţă şi dor nestins pentru viaţa petrecută împreună. Dumnezeu să-ţi ocrotească sufletul blând şi generos!

Soţia, fiica şi mama soacră

În 10 decembrie s-a împlinit un trist an de când ne-a părăsit draga noastră

ROMANA KESZLER.

Comemorarea sâmbătă 12 decembrie, ora 16,00, la Biserica Micălaca pasaj.

Lavinia şi Luş

Trecerea timpului nu poate aşterne uitarea peste amintirea celei care a fost mamă, soră şi bunică

VIDA CRISTINA.

Se împlinesc 6 luni de când a plecat în veşnicie. Locul tău în inimile noastre va rămâne gol pentru totdeauna.

Copiii Claudia şi Marcel, Remus, Carmen şi Cristi

Cu durere în suflet anunţăm că s-au scurs 6 săptămâni de lacrimi şi dor de când ne-a părăsit scumpa şi buna noastră mamă, bunică şi străbunică,

COCIOBAN MARIA.

Parastasul de pomenire va avea loc duminică, 13 decembrie 2009, ora 12.00, la Biserica Ortodoxă din Micălaca, str. Renaşterii. Vei rămâne veşnic în sufletele noastre!

Familia Cociuban

Cu adâncă tristeţe în suflet şi multe lacrimi de durere, amintim că se împlineşte un an de când a plecat de lângă noi, iubitul nostru,

ANTON GHEORGHE-ANTON.

Dumnezeu să-l odihnească în pace! Parastasul va avea loc Sâmbătă, 12 Decembrie 2009, ora 11.00, la Biserica UTA.

Soţia Aurelia, cumnatul Adalbert Revilak din Germania şi nepoţii

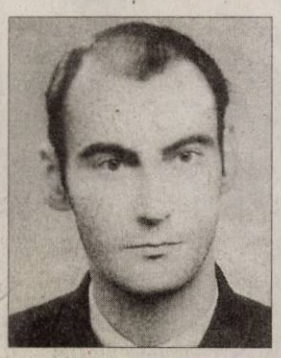

O lumânare aprinsă, o clipă de aducere aminte la împlinirea de 6 săptămâni de la decesul soţului meu

GRESCENCO GHEROGHE,

a cărui parastas se va ţine în data de 13 decembrie 2009, ora 12,00, la Catedrala Veche. Dumnezeu să-l odihnească în pace!

Soţia Viorica şi familia Faur

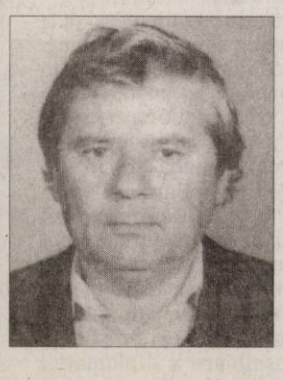

În fiecare zi ne întrebăm de ce ne-a despărţit destinul chiar pe noi, dar nu găsim răspuns la întrebare şi nu te poate aduce nimeni înapoi. A trecut 1 an de când a plecat cel care a fost soţ, tată, socru, bunic, fiu, ginere, cumnat

LEBOVITS IULIU (GYUSZI).

Cât vom trăi te vom plânge!

Familia

Cu durere în suflet amintim împlinirea unui an de la trecerea în eternitate a dragului nostru soţ, tată, socru, bunic şi străbunic

RIVIŞ IOAN.

Parastasul se va oficia sâmbătă, 12 decembrie 2009, la ora 12.00, la Biserica Ortodoxă Arad Şega I.

Familiile Riviş şi Bătrînuţ

Duminică - 13 decembrie 2009 - la ora 12,00, la Biserica Ortodoxă din Grădişte va avea loc parastasul de 40 de zile de la deces, a aceluia ce a fost drag soţ, tată şi unchi

HELER REMUS.

Cei ce doresc să-i acorde câteva clipe de aducere aminte sunt aşteptaţi cu drag. Ce dureros lipseşte din viaţa noastră,

EL!

Soţia, fica şi nepoţii

De 1 an încerc să trăiesc fără tine, dar nu reuşesc. Îmi lipseşte zâmbetul tău, pofta ta de viaţă, îmi lipseşti tu, dragul meu

IOJA EMIL.

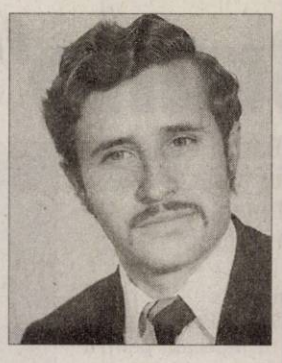

Vei rămâne veşnic în inima mea. Parastasul are loc mâine, 12 decembrie 2009, ora 12,00, la Catedrala Ortodoxă (Piaţa Mare).

Soţia Draghina

S-a scurs un an de când a plecat în veşnicie

ŞTEFĂNESCU ELENA.

Nu te vom uita niciodată!

Nepoţii: Gabriel, Karla, Denis, Corina, fiica Lidia, sora Lidia şi familia Dugulescu

S-au scurs 40 zile, udate cu multe lacrimi şi multă durere de la trecerea în Împărăţia Cerului a dragului nostru soţ şi tată:

ROMAN GHEORGHE.

Dumnezeu să-i răsplătească bunătatea, credinţa şi omenia aleasă, dăruindu-i odihnă veşnică! Comemorarea va avea loc în data de 13 Decembrie, ora 12.00, la Biserica Ortodoxă din Comlăuş.

Familia îndoliată

Sărbătorile sunt mai triste iar durerea din sufletul nostru e la fel de mare la un an de când ai plecat de lângă noi, draga noastră mamă, bunică şi străbunică,

PUCEA ANA,
din Şimand.

Ne va rămâne veşnic în amintire chipul tău blând şi dragostea cu care ne înconjurai şi ne aşteptai mereu. Dumnezeu să-ţi dea odihnă veşnică!

Fiica Elena şi nepoata Ionela Cutaş cu familia

Uitarea nu se aşterne între ai tăi, cei dragi, deşi s-au scurs 4 ani de la plecarea ta dintre noi, cel care a fost soţ, tată, socru şi bunic

KUCSERA IOAN ALEXANDRU.

Fie ca memoria lui să dăinuiască o clipă în sufletele celor care l-au cunoscut şi l-au apreciat.

Familia îndoliată

Cu sufletul îndurerat amintesc că se împlinesc 19 ani de când a plecat în veşnicie,

IGRIŞAN VALERIU,

soţ, tată, bunic.

Familia

O lacrimă, o floare, un gând frumos, o rugăciune pentru cea care a plecat dintre noi acum 6 săptămâni,

BURSA FLORICA,

o minunată soră şi mătuşă. Parastasul va avea loc la Biserica din satul natal Iercoşeni, Duminică, 13 Decembrie 2009.

Fraţii

Aceeaşi durere şi dor la un an de când ne-ai părăsit draga noastră

PUCEA ANA.

Dormi în pace mamă dragă!

Fiica Ana, nepoţii Ioan şi Felicia cu familia

O lacrimă, o floare şi lumânări aprinse la împlinirea unui an de la despărţirea de cel care a fost

DÎMB IOAN.

Soţia Maria, cumnata Elena şi Maria, nepoţii Nelu, Lenocica, Viorica, Loredana şi Dan

Anunţurile de deces se publică GRATUIT!

PE SCURT

● **Cresc în preferinţe.** Numărul consumatorilor de radio online din Marea Britanie creşte constant de la an la an, totalul ascultătorilor pe internet urcând în 2009 la 17,4 milioane, de la 16,1 milioane în octombrie 2008, arată o cercetare de piaţă efectuată de compania britanică Radio Joint Audience Research.

Obiecte de artă pre-columbiană au fost expuse, ieri, cu ocazia deschiderii Muzeul egiptean din Barcelona. (Foto: EPA)

Cel mai mare coş de nuiele

Turda - Coşul de nuiele împletit în cadrul ediţiei din acest an a Festivalului TurdaFest, în perioada 25-27 septembrie, a fost omologat de Guiness World Records drept cel mai mare din lume, transmite corespondentul NewsIn. Guiness World Records a trimis Asociaţiei TurdaFest certificatul prin care atestă acest record. Coşul de nuiele are18,7 m lungime, 9,48 m înălţime şi 10,2 m lăţime la bază, este în formă ovală şi a fost împletit de o echipă de 14 membri ai comunităţii rrome din Turda.

Margulies (Foto: FAN)

Serial nou

Bucureşti - Unul dintre cele mai noi şi apreciate seriale de televiziune din SUA, „The Good Wife", va putea fi văzut, din ianuarie, şi în România, pe Hallmark Channel, au anunţat, miercuri, reprezentanţii postului de televiziune. Protagonista acestei drame marca CBS Television Studios este actriţa Julianna Margulies, premiată cu un Emmy, în 1995, pentru rolul dintr-un alt serial TV de succes, „E. R.", şi nominalizată de şase ori la Globul de Aur. Primul sezon va fi difuzat, în calupuri de câte două episoade, din 24 ianuarie, în fiecare duminică, de la 20:00.

Măgar supraîncărcat

Clipul zilei Un măgar legat la o căruţă ajunge să plutească puţin pentru că stăpânii care au încărcat căruţa au cam exagerat, iar bietul animal a fost ridicat de la pământ de greutatea prea mare.

http://www.aradon.ro/stiri/Youtube/articol/magar-supraincarcat/cn/

Pisica Neva Masquerade a participat la un spectacol internaţional, la Varşovia, alături de alte 470 de câini şi pisici. (Foto: EPA)

Încasări record la cinema

Los Angeles - Filmele difuzate în 2009 în SUA au stabilit un nou record anual al încasărilor, cu un total estimat la peste 10 miliarde de dolari, scrie cotidianul britanic The Telegraph. Precedentul record în box-office-ul anual a fost de 9,68 miliarde, în 2007. Totalul încasărilor din 2009 are toate şansele să crească semnificativ până la sfârşitul anului, în condiţiile în care, în preajma Crăciunului, vor fi lansate producţii care se anunţă a fi mari succese de casă, cum ar fi „Avatar", regizat de James Cameron, şi „Sherlock Holmes", în care joacă Robert Downey Jr. şi Jude Law. Analistul Paul Dergarabedian apreciază că box-office-ul anului acesta va ajunge, în final, la 10,6 miliarde de dolari.

Sursa: NewsIn

Femeie gravidă, răpită

Prince George - O femeie din Maryland a răpit o femeie fără adăpost, gravidă, şi a încercat cu un cutter să îi scoată copilul din pântec, informează poliţia. Căpitanul Misty Mints, purtătorul de cuvânt al poliţiei din Prince George, a declarat că Veronica Deramous, în vârstă de 40 de ani, din Suitland, a fost acuzată printre altele de tentativă de omor de gradul 1 şi răpire, scrie The Washington Post.

Ziarul scrie că victima, Teka Adams (29 ani), a fost ţinută ostatecă timp de trei zile de către Deramous care a legat-o şi i-a pus căluş la gură, după care i-a tăiat abdomenul lăsându-i la vedere intestinele, stomacul şi placenta. Poliţia precizează că femeia răpită a reuşit să scape şi a fost spitalizată. Femeia a fost salvată şi a născut o fetiţă în bune condiţii, care a primit numele Miracle (Miracol).

Deramous (Foto: FAN)

Mints mai spune că Deramous a fost arestată duminică în Arlington. Deramous a întâlnit victima la un centru pentru persoane fără adăpost. I-a promis că îi face rost de hăinuţe pentru copil după care a dus-o în apartamentul ei, atacând-o. Deramous spusese înainte prietenului ei şi rudelor că este însărcinată.

Sursa: NewsIn

O statuie cu Obama copil

Jakarta - Autorităţile indoneziene au dezvelit ieri, în ziua în care preşedintele american a primit premiul Nobel pentru pace, o statuie cu Barack Obama copil, relatează BBC. Statuia este amplasată într-un parc din capitala indoneziană, Jakarta, în apropiere de locul unde a locuit preşedintele între 1967 şi 1971.

Monumentul îl reprezintă pe preşedintele american drept un copil de 10 ani, cu pantaloni scurţi şi cu un fluture pe deget.

„Se transmite un mesaj pentru statuia tânărului Obama, că orice copil şi oricine, din orice mediu, îşi poate realiza visele, dacă luptă cu perseverenţă", a declarat primarul Jakartei, Sylviana Murni.

Preşedintele Barack Obama a primit ieri premiul Nobel pentru pace, în cursul unei ceremonii organizate la Oslo. Premiul i-a fost acordat preşedintelui american pentru „eforturile sale extraordinare de consolidare a diplomaţiei internaţionale şi cooperării dintre popoare".

Dezvelirea statuii (Foto: EPA)

Sursa: NewsIn

Andra Îi plac dansul şi muzica, excursiile şi tot ce presupune o nouă aventură.

www.aradon.ro

„Bruno" ajunge la proces

■ Sasha Baron Cohen a fost dat în judecată de un palestinian care a apărut în „Bruno".

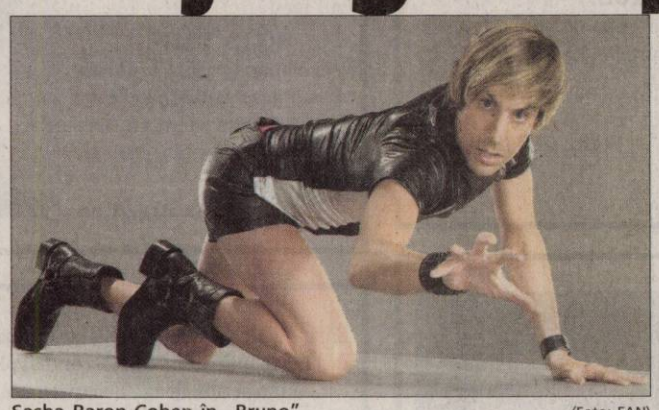

Sasha Baron Cohen în „Bruno" (Foto: FAN)

Los Angeles - Actorul american Sasha Baron Cohen a fost dat în judecată pentru calomnie de un palestinian care a fost intervievat pentru filmul „Bruno", deoarece vedeta l-a prezentat pe acesta ca fiind terorist, informează The Guardian.

Palestinianul Ayman Abu Aita cere daune de 110 milioane de dolari. În procesul intentat în urmă cu o săptămână în California, sunt chemaţi la tribunal şi regizorul filmului, Larry Charles, distribuitorul NBC Universal, dar şi David Letterman, pentru că, în talk-show-ul său, Sasha Baron Cohen a declarat că Abu Aita este un terorist. Comerciantul din Betleem a apărut în pelicula „Bruno", în care Sasha Baron Cohen joacă rolul unui jurnalist austriac care, în încercarea de a deveni faimos, călătoreşte în Orientul Mijlociu şi îi cere lui Abu Aita să-l răpească. Ayman Abu Aita, pacifist convins, susţine că apariţia în filmul respectiv i-a distrus viaţa.

Într-o secvenţă a filmului, Abu Aita este prezentat ca fiind membru al brigadei al-Aqsa Martyrs, aripa armată a mişcării Fatah. Ulterior, Cohen a fost intervievat în show-ul televizat al lui Letterman, unde a spus că găsirea unui terorist pe care să-l intevieveze pentru film a durat mai multe luni şi a necesitat ajutorul unui angajat al CIA. Cohen a mai spus că s-a temut pentru siguranţa sa în timpul interviului cu Aita.

Sursa: NewsIn

Cel mai bun album al deceniului

Londra - Discul „Kid A" al trupei britanice de rock alternativ Radiohead a fost ales cel mai bun album al deceniului 2000-2009, potrivit unui sondaj efectuat de revista Rolling Stone.

În clasamentul celor mai valoroase 100 de albume din ultimii 10 ani, pe locul II se află „Is This It", al trupei rock americane The Strokes, urmat de „Yankee Hotel Foxtrot", semnat de o altă formaţie din SUA, Wilco, şi de „The Blueprint", al rapperului Jay-Z.

Topul include şi discuri ale unor veterani încă în activitate - Bob Dylan (pe locul 8), Bruce Sprinsteen (locul 24), Johnny Cash (locul 62) şi Leonard Cohen (locul 100).

Pentru alcătuirea clasamentului, au votat nume sonore ale muzicii, printre care Metallica, Kings of Leon şi Coldplay, reprezentanţi ai industriei muzicale şi jurnalişti de specialitate. Fiecare „jurat" a nominalizat 25 de albume, în ordinea importanţei, rezultatele finale ale sondajului fiind centralizate de compania Ernst & Young.

Sursa: NewsIn

Surferii care au concurat în competiţia Eddie Aikau Big Wave din Oahu, Hawaii, au avut parte de valuri de până la 9 metri. (Foto: EPA)

DECIZIE
Aleşii şi-au tăiat din indemnizaţii
/p.3

PREMIERE
Gheorghe Schwartz, premiul „Opera Omnia" pentru întreaga activitate literară /p.5

DUEL
Elevele lui Radu Voina întâlnesc astăzi China la „mondialele" de handbal feminin /p. 10

COMERŢ
Ofertă largă la brazii de Crăciun
/p.3

Astăzi: locuri de muncă
/p. 12

E-MAIL:
redactia.jurnalaradean@informmedia.ro
adevaruldearad@informmedia.ro

publicitate.jurnalaradean@informmedia.ro
publicitate.adevarul@informmedia.ro

JURNAL ARĂDEAN

FONDAT 1989
APARE LA ARAD

☎ 0257/281.802

Anul XXI, nr. 5916
16 pagini • 1,2 lei

Sâmbătă
12 decembrie 2009

4°C

Vremea va fi închisă.

Dimineaţa · La prânz · Seara

Amendă pentru constructor

Arad (A.B.) - Gropile de pe drumul naţional Arad-Oradea au ajuns subiect de reclamaţii la OJPC, Poliţie şi chiar la Bucureşti. Zeci de şoferi îşi strică săptămânal maşinile aici. Până acum constructorul s-a ales cu o singură amendă pentru drum. /p.3

Sex oral cu un copil

Arad (I.C.) - Un bărbat de 32 de ani, din Turda judeţul Cluj, a fost arestat după ce a întreţinut relaţii sexuale orale cu o copilă de patru ani şi şase luni într-o cameră de hotel din Grădişte. Individul, care a mai fost arestat şi pentru alte infracţiuni, susţine că fetiţa l-a provocat. /p.8

Convocat

Mogoşoaia (A.H.) - Selecţionerul României, Răzvan Lucescu, a convocat 22 de fotbalişti Under 23 din Ligile I şi II, pentru meciul amical de joi în compania naţionalei U21, scopul acţiunii fiind constituirea lotului B. Printre aceştia se află şi portarul Cristian Bălgrădean (UTA).

Pesimist

Arad (S.T.) - Deputatul Mihai Calimente spune că în 2010 va începe adevărata criză în România, şomajul înregistrând creşteri record. /p.4

6 422225 000018

JURNAL ARĂDEAN
Arad, Str. Poetului Nr. 1C
0257-281802

Reorientare

Necorelarea planurilor de învăţământ de licenţă cu cele de masterat îi determină pe foarte mulţi absolvenţi să continue studiile în alte domenii de pregătire.

Master în domeniu

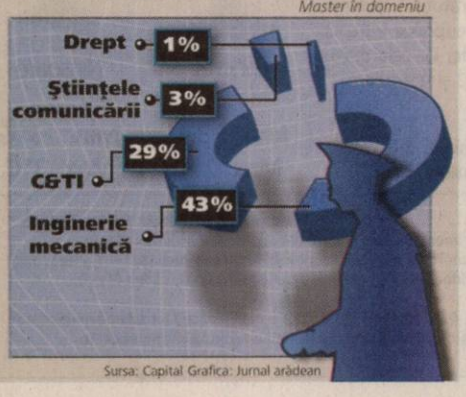

Sursa: Capital Grafica: Jurnal arădean

Unde-s banii de altădată?

■ Funcţionarii publici se aşteaptă ca guvernanţii să decidă eliminarea celui de al 13-lea salariu.

ANDREEA PINTEA
andreea.pintea@informmedia.ro

Arad - Sărbătorile de iarnă din acest an sunt cu siguranţă unele de neimaginat pentru bugetari. Multitudinea de prime, salarii, premii şi cadouri au fost înlocuite cu salarii diminuate şi concedii neplătite. O ultimă speranţă a bugetarilor ar fi cel de al 13-lea salariu, care potrivit legislaţiei aflate acum în vigoare ar trebui să se aplice în luna ianuarie.

Obişnuiţi ca de sărbători să fie plăcut surprinşi cu ceva mai mulţi bani în conturi, bugetarii trebuie să se mulţumească în acest an cu siguranţa locului de muncă. Singurii care fac notă discordantă sunt profesorii. Aceştia au primit tichete cadou din partea administraţiilor, în valoare de maxim 200 de lei, în funcţie de posibilităţile bugetelor locale. Incertitudinea planează încă şi în cazul acordării celui de al 13-lea salariu. Chiar dacă legea prevede ca în luna ianuarie bugetarii să primească aceşti bani, nimic nu mai este sigur. „Ne aşteptăm ca de la o zi la alta să aflăm că există un nou ordin de ministru sau ordonanţă de urgenţă care să elimine şi acest salariu. Oficial, nu am primit nicio înştiinţare, dar ne pregătim pentru tot ce poate fi mai rău", ne-a declarat Gabor Tudor, liderul sindicaliştilor de la Direcţia Generală a Finanţelor Publice Arad. /p.5

Accident Trei persoane au ajuns la spital după un impact frontal cauzat de oboseală. Unul dintre şoferi a adormit la volan şi a intrat pe contrasens, izbindu-se violent de celălalt autoturism. /p. 8 (Foto:Alin Gherasim)

Se renumără voturile nule

Arad (S.T.) - În urma contestaţiei alegerilor prezidenţiale din turul doi, depusă de către PSD, Curtea Constituţională a decis reexaminarea buletinelor de vot nule şi renumărarea acestora de către BEC pentru a se vedea dacă există diferenţe între datele consemnate în procesul verbal şi realitatea constatată. Este vorba de 138.446 de voturi nule, la nivelul Judeţului Arad numărul acestora fiind de 2.139. PSD a contestat la CCR rezultatul alegerilor pe motiv de fraudă şi a cerut reluarea alegerilor. Liderii principalelor partide politice din Arad consideră că decizia a fost luată în conformitate cu exerciţiul democratic, dar că renumărarea nu va schimba rezultatul alegerilor. /p.4

Universul Verde
Adresa: str. Pădurii nr. 24, (piaţa Obor)
Tel: 0257/270 090, Fax: 0357/408 345
E-mail: info@vignetoconsult.com.

Vă oferim toată gama de:
- Arbori şi arbuşti ornamentali
- Pomi fructiferi anul 3 în vas
- Butaşi struguri de masă
Tot materialul săditor este certificat şi garantat

* Orar:
Luni-Sâmbătă 09:00 -13:00, 14:00 -18:00
Duminică 09:00 -12:00

Vă aşteptăm

Pietonii nu au pe unde trece Calea Aurel Vlaicu, pe o distanţă mai mare de un kilometru nefiind nicio trecere de pietoni. /p.3 (Foto: G.K.)

REMEMBER

12 decembrie

1711 A murit Gheorghe Brancovici, cronicar, autorul unei cronici în limba română şi a alteia în limba sârbă, care cuprinde şi date despre români

1821 S-a născut scriitorul Gustave Flaubert (d. 1880)

1863 S-a născut Edvard Munch, pictor norvegian (d. 1944)

1896 Guglielmo Marconi a făcut, la Londra, prima demonstraţie publică a radioului

1908 S-a născut regizorul portughez Manoel de Oliveira

1915 S-a născut celebrul actor şi cântăreţ Frank Sinatra (d. 1998)

Frank Sinatra

1918 S-a născut cântăreţul de jazz Joe Williams (d. 1999)

1929 S-a născut John Osborne, dramaturg, producător de film (d. 1994)

1929 S-a născut Marin Bucur, istoric literar, eseist şi prozator (d. 1994)

BINE ATI VENIT!

- Berar Paul-Daniel

AU PLECAT DINTRE NOI

- Zambori Rozalia (1939), Belean Floare (1924), Timiş Dumitr (1957)

ÎNREGISTRĂRI ÎN CAZ DE DECES
Biroul de Stare Civilă-Decese face înregistrări după următorul program: sâmbătă şi duminică, între orele 9.00-11.00. Tel.: 281850.

PIETE, TÂRGURI

- Azi este zi de piaţă la Chişineu-Criş, Lipova, Pâncota, Felnac, Grăniceri, Hălmagiu, Moneasa, Pecica, Vărşand, Socodor, Vladimirescu, Zimandu Nou, Covăsânţ.

TELEFOANE UTILE

- ☎ INFORMAŢII TELEFONICE: 1931; ROBOT: 1958; ☎ APEL UNIC DE URGENŢĂ (SALVARE, POLIŢIE; Pompieri): 112; ☎ PRIMĂRIA MUNICIPIULUI ARAD: Program de relaţii cu publicul (camera 5) luni-vineri între orele 8-20. Tel.: 0257/284.744; tel. centrală: 0257/281.850;

SUDOKU

Reguli:

În fiecare bloc sunt câteva cifre între 1 şi 9, stabilite dinainte. Acestea trebuie completate cu cifrele lipsă, în aşa fel încât fiecare număr să figureze o singură dată. De asemenea, cifrele de la 1 la 9 trebuie să figureze o singură dată atât pe rândurile orizontale cât şi pe coloanele verticale ale celor nouă blocuri luate împreună.

ÎNCEPĂTORI

8	9						5	
6				8	9		7	1
		5	1		4			9
		9			6	7		8
	3				2	1	9	6
	8	6	7	9	1	5		
			9	1	5		2	
9	4			7		8	1	
	5	3	4	2				

AVANSAŢI

	5				9			1
3			6		7			
					8	9	2	
	7		1					8
						4	5	
9	8	5						
		3		4				
		2		7			6	5
7			8				4	

ÎNCEPĂTORI

4	1	2	7	5	8	3	9	6
6	8	7	9	1	3	4	2	5
9	3	5	2	6	4	1	8	7
8	5	9	3	7	1	2	6	4
3	7	6	4	9	2	5	1	8
1	2	4	5	8	6	9	7	3
2	4	8	1	3	7	6	5	9
7	9	3	6	2	5	8	4	1
5	6	1	8	4	9	7	3	2

AVANSAŢI

2	8	3	9	4	7	5	6	1
9	6	1	5	2	8	7	3	4
5	4	7	1	6	3	9	8	2
3	2	9	8	1	4	6	7	5
1	5	8	7	9	6	2	4	3
4	7	6	3	5	2	1	9	8
7	9	4	2	3	5	8	1	6
6	1	2	4	8	9	3	5	7
8	3	5	6	7	1	4	2	9

RETETA ZILEI

Tort diplomat

Ingrediente: 1 cană zahăr, 1 cană lapte, 6 gălbenuşuri, 1 kg frişcă, 6-8 pliculeţe zahăr vanilinat, 6 albuşuri spumă, 40-50 g gelatină dizolvată într-o cană de apă călduţă, fructe.

Mod de preparare: Pentru început, se pun pe foc gălbenuşurile, zahărul şi laptele. Se ţine amestecul până se îngroaşă puţin, ca o ciulama, apoi se dă la rece. Între timp, se dizolvă gelatina în apă călduţă. Am bătut frişca, se bat albuşurile spumă şi se amestecă cu frişca şi zahărul vanilinat. Într-o formă pe fundul căreia s-a aşezat folie transparentă se aşează felii de fructe, la alegere. În ciulamaua rece se adaugă gelatina (se dizolvă în 1/2 cană apa călduţă) şi se amestecă bine. Apoi se toarnă toată compoziţia peste frişcă şi albuşuri. Se pune 1/2 din amestec peste fructele din formă, se mai aşează alte fructe tăiate cubuleţe şi apoi ultima parte de cremă. Am pus şi nişte fructe la fundul tortului, dar mai mult de frumuseţe. Poftă bună!

aradon.ro
Pentru mai multe reţete: http:/www.culinar.ro

SĂNĂTATE

- MEDLINE SERVICE - injecţii, pansamente, perfuzii, recoltări analize la domiciliu, 7 zile din 7. Tel. 0257.338.578; 0728.285.762; 0728.285.760.

HOROSCOP

BERBEC
Sunteţi preocupat de probleme legate de cămin. Dimineaţa aveţi ocazia să cumpăraţi o casă nouă sau să faceţi un schimb de locuinţă.

TAUR
Dimineaţa primiţi o sumă şi reuşiţi să vă puneţi în practică planurile de a face schimbări în casă. Puteţi să începeţi lucrări de reparaţii sau să zugrăviţi.

GEMENI
Ar fi bine să amânaţi întâlnirile de afaceri, pentru că nu vă aflaţi într-un moment foarte bun. Vă recomandăm să nu luaţi decizii importante.

RAC
Doriţi să cumpăraţi un obiect de valoare pentru casă. S-ar putea ca o rudă să vă dea un sfat bun şi să economisiţi bani.

LEU
Dacă intenţionaţi să faceţi schimbări în casă, acum este momentul. Vă puteţi baza pe ajutorul rudelor apropiate.

FECIOARA
Chiar dacă aveţi multe probleme de rezolvat, nu vă neglijaţi sănătatea. Găsiţi-vă timp şi pentru odihnă!

BALANŢA
Dacă puteţi să plecaţi într-o excursie cu partenerul de viaţă, vă recomandăm să nu ezitaţi. O ieşire în mijlocul naturii vă poate apropia şi mai mult.

SCORPION
Traversaţi o perioadă favorabilă relaţiilor sentimentale şi iniţiativelor cu privire la cămin. Dimineaţa aflaţi că nu mai trebuie să plecaţi într-o delegaţie.

SĂGETĂTOR
Începeţi o serie de schimbări în cămin. Vă sfătuim să ţineţi cont şi de părerile partenerului de viaţă.

CAPRICORN
Doriţi foarte mult să faceţi schimbări în casă şi reuşiţi să faceţi rost de banii necesari de la o rudă apropiată.

VĂRSĂTOR
Aveţi o zi foarte aglomerată, dar şi satisfacţia este pe măsură. După-amiază staţi acasă împreună cu câţiva prieteni.

PEŞTI
Dimineaţa sunteţi hotărât să terminaţi o serie de modificări începute în casă. Vă ajută cu bani o persoană mai în vârstă.

„Jurnal arădean" vă ascultă

Între orele 11.00-13.00, la telefonul 0257.280.943, redactorul nostru vă stă la dispoziţie.

Arad (A.P.) - **Maria P.** locuieşte în cartierul Aurel Vlaicu şi ne-a contactat telefonic pentru a se interesa de soarta căţeilor ce sunt luaţi de hingheri.

„Aş dori să aflu dacă zvonurile potrivit cărora câinii adunaţi de hingheri de pe străzi sunt omoriţi cu bestialitate se confirmă sau nu. Nu este normal ca după ce îi ia de pe străzi, angajaţii acelui adăpost pentru animale să îi omoare.

Mai mult, am văzut că şi cei din Consiliul Local Municipal sunt foarte nemulţumiţi de costurile ridicate necesare întreţinerii unui câine. Vreau să vă spun că 1 kg de mâncare specială pentru căţei este doar doi lei, nu are cum să fie şase lei aşa cum am văzut că susţineau consilierii noştri".

Ş.G. din Ineu şi este nemulţumit de multitudinea reclamelor ce apar la TV. „Eu plătesc un abonament pentru programele pe care le urmăresc, dar nu înţeleg de ce trebuie să avem doar cinci minute de informaţie şi 40 de minute de publicitate. Ar trebui făcute anumite reguli mai stricte care să nu mai permită publicitatea excesivă. Şi eu sunt abonat, dar nu sunt interesat de toate reclamele lor", ne-a explicat Ş.G.

Maria Ardelean domiciliază în Arad şi este revoltată de starea proastă a trotuarelor.

„Pe strada Gheorghe Popa, trotuarul de po parte este efectiv impracticabil. Gropile sunt foarte mari, iar acum efectiv nu se mai poate circula. Oare Primăria nu vede şi aceste străzi ce trebuiesc reabilitate?", ne-a spus doamna Ardelean.

CURSUL VALUTAR

Astăzi

Denumirea valutei	BNR	BCR		BRD		San Paolo IMI BANK		Banca Românească		MKB Romexterra Bank		Alpha Bank		Casa Schimb LUXOR	
		C	V	C	V	C	V	C	V	C	V	C	V	C	V
Euro	4,24	4,20	4,28	4,17	4,32	4,20	4,27	4,19	4,27	4,22	4,27	4,18	4,30	4,23	4,29
Dolar	2,87	2,83	2,94	2,82	2,94	2,85	2,90	2,82	2,92	2,84	2,91	2,73	2,87	2,85	2,90
Forint	0,0155	0,0149	0,0160	0,0144	0,0161	0,0151	0,0162	-	-	0,0151	0,0159	-	-	0,0155	0,0160
Gram aur	105,39	72,84													

Sâmbătă, 12 decembrie 2009

Biserica ortodoxă
Sf. Ierarh Spiridon, Ep. Trimitundei; Sf. Mc. Sinet; Sf. Sfintit Mc. Alexandru (Dezlegare la peşte)

Biserica romano - catolică
Ss. Fc. Maria de la Guadalupe ; Conrad, ep.

Biserica greco - catolică
Sf. Spiridon Taumaturgul, ep (+ 348).

VREMEA sâmbătă

-2° minim

4° maxim

http://meteo.aradon.ro
Prognoza meteo pentru Arad

Umiditate: 79%
Presiune:100 KPA
Precipitaţii: 20%
Vânt: 10 km/h
Direcţie vânt: NE

Soarele răsare: 8:07
Soarele apune: 16:49

Prognoza meteo pentru astăzi:

Temperaturile se vor situa între -2 şi 4 grade. Vântul va sufla cu 11 km/h, dinspre NE.

Prognoza meteo pentru 3 zile:

Temperaturile minime vor fi cuprinse între -3 şi -2 grade, iar cele maxime între 2 şi 4 grade.

Temp. minime: -3 la -2°C
Temp. maxime: 2 la 4°C

sâmbătă	duminică	luni	marţi
Înnorat	Parţial noros	Înnorat	Ninsoare
Min.: -2°C Max.:4°C	Min.: -2°C Max.:2°C	Min.: -3°C Max.:2°C	Min.: -3°C Max.:3°C

JURNAL ARĂDEAN
Str. Poetului nr. 1C, Arad
BRAT Auditat de BRAT
Reclamaţii difuzare: 0257/228586
Director editor: Mircea Ţişcă (8465)
Secretariat: 0257.281802 (centrala), fax - 0257.280655
Şef departament difuzare: Carmen Csordas
Marea publicitate: 0257.280904 (int. 8488)
Mica publicitate: 0257.210775
Tiparul executat la: SC Inform Media SRL, Calea Torontalului, DN 6, km 5,7, Timişoara
Editor coordonator: Adriana Barbu (8410)
Responsabil de număr: Simion Todoca
Secretar general de redacţie: Gabriela Groza (8417) Departamente: Eveniment: Simona Butaru (8412), Monica Ardelean (8446), Alin Gherasim, Gerlinde Knap (8435); Politic: Tristan Mihuţa (8431), Simion Todoca (8425); Economic: Andreea Pintea (8419); Cultură, Învăţământ: Vasile Filip (8428); Social: Diana Duţu (8429); Sport: Daniel Scridon (8427), Adrian Hărţău (8433), Leonard Sfâra (8434); Tehnoredactare: Ghizela Şerban, Ramona Vidulescu
REDACŢIE : tel. 0257.281802 (centrala); fax 0257.280655 (int. 8490), 0257.281797 (int.8489); e-mail:redactia.jurnalaradean@informmedia.ro, adevaruldearad@informmedia.ro, publicitate.jurnalaradean@informmedia.ro, publicitate.adevarul@informmedia.ro

PE SCURT

● **Evidenţa persoanelor, fără şef.** Conducerea CJA a explicat ieri aleşilor motivul proiectului privind încetarea de drept a raportului de serviciu al directorului executiv al Direcţiei Judeţene de Evidenţă a Persoanelor Arad. Nicolae Ioţcu, preşedintele CJA, a subliniat faptul că fostul director nu şi-a exprimat opţiunea pentru pensie sau pentru continuarea activităţii, având „o pensie de 31 de milioane de lei (n.r.-vechi) şi salariu, suntem în situaţia de a vota încetarea raportului de serviciu". Consilierii au aprobat, în unanimitate, proiectul.

Amendă pentru constructor

■ Zecile de gropi de pe DN7 Arad-Oradea, aflat în reabilitare, pârâte la OJPC, Poliţie şi Bucureşti.

ADRIANA BARBU
adriana.barbu@informmedia.ro

Drumul Arad-Oradea, coşmarul şoferilor (Foto: A.B.)

Arad - Curg reclamaţiile pe drumul care leagă Aradul de Oradea din cauza zecilor de gropi şi a lucrărilor nesemnalizate. Şi nu de azi, de ieri, ci de săptămâni bune. Zeci de şoferi au reclamat, doar în ultimele zile, la Administraţia Drumurilor Naţionale, la OJPC, la Poliţie şi chiar la Bucureşti că şi-au avariat maşinile dând în gropile de pe drumul Arad-Oradea (DN79). Lucrările au început aici din august şi de atunci au început şi problemele şoferilor. Reabilitarea drumului a fost din start una cu probleme: tronsoane pe care s-a intervenit trebuie deja refăcute, iar pe altele gropile sunt atât de mari încât e inevitabil să nu îţi distrugi maşina. În plus, zonele aflate în lucru sunt semnalizate deficitar. Cea mai gravă situaţie este, însă, pe o distanţă de doi kilometri, între Andrei Şaguna şi Şimand, unde drumul are zeci de gropi, adânci de 20 - 30 de centimetri. Noaptea, porţiunea este coşmarul şoferilor. „Am nimerit într-o groapă mare, cred că avea peste 30 de centimetri. Din cauza asta mi-a zburat o roată de la maşină. Culmea e că un prieten a venit să mă ajute şi a nimerit şi el în aceeaşi groapă. A făcut pană. Sunt zeci de capace de roţi pe aici, ceea ce arată cât de mulţi şoferi îşi riscă viaţa pe acest drum", spune Ovidiu Dănuş, unul dintre şoferii care joi şi-a stricat maşina.

A cui e vina?

Ca de obicei, însă, vinovaţii sunt greu de găsit: cei de la Drumurile Naţionale din Arad ştiu că există zeci de sesizări referitoare la acest tronson, dar susţin că responsabilitatea aparţine doar constructorului care a preluat drumul pentru a-l repara. Săptămânal, zeci de sesizări ajung chiar la Bucureşti, dar până acum lucrurile nu s-au schimbat defel pe DN79. Totuşi, în urma verificărilor, s-a dat o primă amendă firmei constructoare iar autorităţile ne asigură că şi alte sesizări venite de la şoferi s-ar putea solda cu amenzi. Sancţiunea a vizat legea siguranţei circulaţiei (existenţa gropilor şi lipsa semnalizărilor).

SE SCUZĂ

Şi constructorul se scuză: firma susţine că a preluat drumul pentru a-l repara, dar nu a demarat lucrările pe tronsonul reclamat din cauză că aşteaptă încă documentele necesare pentru a putea începe lucrul. În atare condiţii, veştile nu sunt bune pentru şoferi: dacă lucrurile se mişcă atât de încet, cei doi ani de lucrări, stabiliţi în contractul cu executantul investiţiei în valoare de 70 de milioane de euro, vor reprezenta un coşmar continuu pentru şoferii de pe Arad-Oradea. Mai ales noaptea.

Fotografia ta în J.A.

Mă numesc Doli şi sunt iubită foarte mult de stăpânii mei. (Foto:FAN)

JURNAL Trimite-ne cele mai frumoase fotografii făcute de tine cu familia sau copiii tăi, cu animalul tău preferat sau orice fotografie interesantă surprinsă de aparatul de fotografiat şi o vei vedea publicată în Jurnal arădean. Fotografiile pot fi trimise pe e-mailul nostru: redactia.jurnalaradean@informmedia.ro

Alţi bani pentru conductă

Arad (A.B.) - Transgaz va primi 14 milioane de euro, din fonduri europene, pentru două conducte de interconectare gaze, una spre Bulgaria, aflată doar pe hârtie, a doua care trece prin Arad şi care ar trebui inaugurată la 1 ianuarie 2010. Comisia Europeană va aproba în februarie deciziile pentru acordarea cofinanţării. În prezent, România nu dispune de conducte de interconectare cu ţările vecine (ca atare nu poate primi şi nu poate oferi ajutor constând în gaze naturale) şi derulează, tot pe moment, un singur astfel de proiect, cel cu Ungaria. Este vorba de conducta care trece prin Arad spre Szeged şi care se află încă în construcţie atât pe partea română, cât şi pe cea maghiară. Potrivit datelor oficiale, megaconducta va fi pusă în funcţiune la 1 ianuarie 2010.

Cadouri de la elevi

Arad (A.B.) - Elevii claselor a IX-a B şi a XI-a B ale Liceului cu Program Sportiv, pregătiţi de profesoarele Loredana Buga şi Alina Vărcuş, au pus mână de la mână pentru a-l convinge pe Moş Crăciun să treacă pe la copiii de la Centrul de criză pentru copiii străzii «Morcoveaţă» şi la Centrul pentru primire minori Arad. Spiritul Crăciunului s-a simţit din plin, vineri, la cele două centre, unde grupul de colindători, format din elevi şi profesori, le-a oferit micuţilor colinde şi cadouri. Pentru surprizele făcute, copiii celor două centre nu s-au lăsat mai prejos şi le-au recitat poezii musafirilor.

Consilierii judeţeni vor primi cu 15,5% mai puţini bani (Foto: S.B.)

Şi-au tăiat singuri din indemnizaţii

Arad (S.B.) - Aleşii judeţeni şi-au tăiat singuri 15,5% din banii pe care îi primesc drept indemnizaţii de şedinţă aferente lunilor noiembrie şi decembrie. Decizia pe care au luat-o, în unanimitate, vine ca urmare a normelor legale care prevăd raţionalizarea cheltuielilor publice. Preşedintele Consiliului Judeţean, Nicolae Ioţcu, s-a adresat colegilor înainte de supunerea la vot a proiectului. Oficialul a făcut apel la înţelegere şi a subliniat şi faptul că angajaţii instituţiei, alături de conducerea CJA, au respectat legea şi au luat zile de concediu fără plată, respectiv, primesc salarii reduse cu 15,5%. Aleşii judeţeni primesc o sumă de aproximativ 300 de lei pe şedinţă. Totodată, sunt plătiţi pentru participarea la şedinţele Comisiilor de specialitate. Pentru participarea la şedinţe extraordinare, cum a fost şi cea de ieri, consilierii nu sunt plătiţi.

Brazii se cumpără doar din priviri

■ Preţurile ridicate îi determină pe arădeni să mai amâne cumpărarea unui pom de Crăciun

Brazii, mai mult admiraţi decât cumpăraţi (Foto:M.A.)

Arad (M.A.) - Tradiţia bate criza. Pe acest lucru mizează şi comercianţii de brazi de Crăciun care au invadat pieţele Aradului. Oferta e generoasă şi variată: unii sunt aduşi tocmai din străinătate, alţii ceva mai de aproape, de la noi din ţară. Preţurile încep de la 15 lei şi ajung la 1.250 de lei.

Frumuseţe şi parfum

Cu coroana lor bogată şi perfectă, de parcă ar fi coborât dintr-un tablou de Crăciun, brazii din Danemarca fură privirea cumpărătorilor. Pentru a avea această formă de invidiat sunt crescuţi în pepiniere speciale şi de-a lungul timpului sunt pregătiţi după tehnici specifice. Singurul lucru care le lipseşte e mirosul de brad. Spre deosebire de ei, brazii româneşti sunt ceva mai imperfecţi ca formă, dar îţi aduc în casă parfumul specific de iarnă.

PREŢ ŞI OFERTA

Brazii din Danemarca între 60-1250 lei
Brazii româneşti între 15 - 200lei

Cumpărătorii, în expectativă

Deocamdată oamenii se uită, analizează şi aşteaptă reducerea preţurilor, care li se par mult prea mari pentru salariile din aceste vremuri, chiar dacă şi acum preţurile mai pot fi negociate. „Cei mai mulţi vin şi întreabă, dar e încă devreme şi toţi aşteaptă Ajunul să mai reducem din preţuri. Am avut şi clienţi, cu mai multă dare de mână, care au şi cumpărat, fără prea multe negocieri", spune Nelu Ardelean, vânzător secţiunea import. Speranţele comercianţilor sunt mari, la fel ca şi cele ale cumpărătorilor.

Fără trecere de pietoni, pe Vlaicu

■ Pe o porţiune de aproape un kilometru nu există nicio trecere pentru pietoni.

Arad (G.K.) - De la benzinăria Mol (situată la ieşirea din oraş spre Pecica) şi până la Registrul Auto Român, deci cale de mai bine de un kilometru, nu ai pe unde traversa, legal, Calea Aurel Vlaicu. Asta, pentru că pe toată porţiunea de şosea nu există nicio trecere de pietoni. Nici măcar în zona staţiei de tramvai de la Băile Termale, unde în mod logic ar trebui să existe, ca lumea care coboară din tramvai să poată trece de cealaltă parte a cartierului. Aici chiar au avut loc accidente, pietonii care s-au încumetat să traverseze fiind loviţi din plin de maşini. Pe porţiunea amintită, traversarea e o adevărată aventură, dată fiind viteza mare cu care circulă maşinile (multe depăşind viteza permisă, de 50 km/oră).

Semne lipsă

Aşadar, să vrei să treci de pe o parte pe alta a căii A. Vlaicu, trebuie fie să ai noroc să nu vină nicio maşină, din ambele sensuri, fie să încetinească sau să oprească vreun şofer - ceea ce nu se prea întâmplă.

Mai mult, pentru ca bulibăşeala să fie şi mai mare, în faţa clădirii Indagrara există un semn de „Trecere pentru pietoni" care nu se regăseşte însă şi pe cealaltă parte a drumului (foto 1).

În schimb, la vreo sută de metri mai jos, la intrarea în intersecţia giratorie de la viitoarea Galleria, există tot pe o singură parte a şoselei un semn de „Trecere pentru pietoni" (foto 2).

Pentru reglementarea situaţiei anormale, poate se autosesizează Comisia de Sistematizare a Circulaţiei în municipiu, în urma acestui articol, dacă până acum nu a primit nicio sesizare în acest sens.

Situaţii anormale pe Calea Aurel Vlaicu (Foto: G.K.)

Nuntă de aur

Maria şi Aurel Mătiuţ, din Chişineu Criş, au sărbătorit, zilele acestea, 50 de ani de căsătorie. Emoţiile evenimentului au fost împărtăşite alături de familiile celor doi copii ai lor, de rude şi de prieteni. Le urăm şi noi sănătate şi viaţă lungă împreună!

(Foto: FAN)

PE SCURT

• Presiuni. Preşedintele PNL Arad, Sever Jurcă, a declarat că, în urma presiunilor făcute asupra primarilor liberali, sub ameninţarea lipsirii de orice fonduri, unii dintre aceştia, „mai slabi de înger" s-ar putea să treacă la PD-L, pericol despre care s-a discutat la şedinţa Comitetului Executiv Naţional.„Am discutat cu primarii din judeţ şi cred că la noi nu se va pune problema", a spus Jurcă.

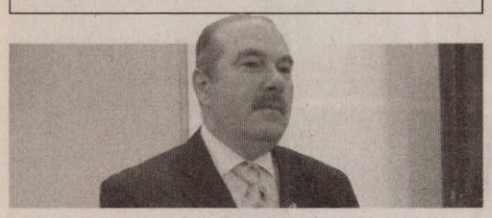

Apocalipsa după Calimente

Arad (S.T.) - În opinia liberalilor arădeni, 2010 va fi un an extrem de greu pentru România. Deputatul Mihai Calimente (foto) spune că „în România abia începe adevărata criză" : minimum 300.000 de bugetari vor fi concediaţi ; personalul din primării va fi redus la jumătate ; zilele lunare fără plată vor continua să fie impuse până la redresarea economică, fiind, de fapt, o reducere mascată a salariilor; dacă măsurile luate nu vor da satisfacţie înţelegerilor cu FMI şi Banca Mondială, TVA-ul va creşte la 21-22%; din ianuarie va fi un val de scumpiri la carburanţi, energie electrică şi utilităţi (posibil, va creşte şi preţul la gaze, ca urmare a „palmei pe care Băsescu a tras-o Rusiei") ; creşterea fiscalităţii; mişcări sociale de amploarea celor din 1991-1992, pe care nu le vor mai putea controla nici sindicatele, din cauză că „sindicaliştii sunt sătui de colaboraţionismul şefilor lor cu puterea, fiind interesaţi doar să huzurească, prefăcându-se că le apără interesele".

Întrunirea „ARUD 89"

Arad (A.P.) - Membrii Asociaţiei Răniţilor şi Urmaşilor celor Decedaţi la Revoluţie - „ARUD 89", sunt chemaţi la întrunire. Şedinţa asociaţiei va avea loc în data de 15 decembrie, cu începere de la ora 16,00, în sala 70 a Palatului Administrativ. Comitetul Asociaţiei anunţă că în cadrul şedinţei se vor face comunicări importante pentru membrii asociaţiei.

CCR a împăcat şi capra şi varza

■ **Liderii politici sunt de acord cu renumărarea voturilor nule, dar unii o consideră insuficientă.**

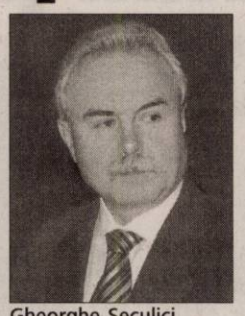
Gheorghe Seculici

Marius Lazăr

Sever Jurcă

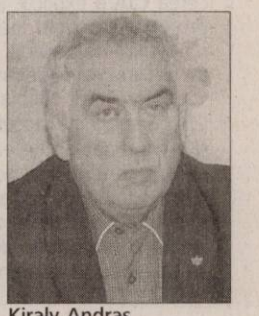
Kiraly Andras

Arad (S.T.) - Conform deciziei Curţii Constituţionale a României, voturile nule din turul doi al alegerilor prezidenţiale vor fi renumărate. Biroul Electoral Central, către care a fost emisă decizia, a decis ca numărarea să fie efectuată de către Birourile Electorale Judeţene.

Conform declaraţiei judecătorului Otto Szep, locţiitorul preşedintelui BEJ Arad, aseară s-a luat legătura cu membrii BEJ, care se va reuni, cel mai probabil, astăzi, termenul de încheiere a operaţiunii fiind ziua de luni. Opiniile liderilor arădeni ai celor mai importante partide politice, privind decizia CCR, sunt destul de nuanţate.

Gheorghe Seculici, preşedinte PD-L Arad:

„Chiar dacă fără precedent, decizia este bună, pentru că va elimina suspiciunile create în urma contestaţiei depuse de PSD.

Deşi rezultatele alegerilor nu se vor schimba, este bine că s-a decis renumărarea voturilor nule, care, doar în opinia PSD, au fost prea multe".

Marius Lazăr, preşedinte PSD Arad :

„Este un prim pas către developarea celei mai mari fraude electorale din istoria postdecembristă a României. Sper că şi celelalte grupuri de lucru, asistate de magistraţi, să decidă corect, astfel încât să se renumere toate voturile din străinătate".

Sever Jurcă, preşedinte PNL Arad:

„Nu sunt mulţumit deloc, este doar o jumătate de măsură. Trebuia să se decidă renumărarea tuturor voturilor de la secţiile speciale, unde, în mod sigur, s-ar fi dovedit practicarea turismului electoral".

Kiraly Andras, preşedinte UDMR Arad

„Curtea Constituţională a decis ca varza să rămână întreagă, dar să mănânce şi capra puţin.

Este clar că rezultatul alegerilor nu va putea fi modificat, dar a fost un procedeu constituţional, care a ţinut cont de dreptul fiecăruia de a contesta.

Îmi aduc aminte că în 1996, când a căzut PDAR din Parlament, s-au renumărat voturile la Arad şi am găsit o diferenţă de doar un vot sau două".

ULTIMA ORĂ !

Cartierul Curtea Constituţională a respins cererea BEC de efectuare a numărătorii voturilor nule de către BEJ-uri. Drept urmare, BEC va avea această sarcină.

CITIRE APOMETRE

• **Luni 14 decembrie 2009.** Cartierul Sânicolaul Mic - I. Fătu, Coasei, Frunzei, Tulnic, Ştefan Zarie, Frumoasa, Brânduşei, Căpşunilor, Iasomiei, Panselei, cartierul Micălaca - Fluierului, Busuioc, Stânjenel, Vrancei, Luncii, Cerbului, Poiana, Imaşului, Exterior, Byron, blocuri 40-48 Pasaj, 102-150, cartierul Grădişte - Lucreţia, Rahovei, Tismana, cartierul Gai - M- Manole, Sulfinei, Cameliei, Izvor, S. Preda, Dima, Greierilor, Curcubeului, Graurilor, Radu Negru, Cosminului, Câmpurilor, cartierul Bujac - Ţichindeal, Ulpiu, Alunului, Zânelor, Nădejde, Emilian, Laurian, A. Pumnul, Marnei, Orizontului, Solomon, Orfeu, Măgurei, Caisului, Macedoniei, Diana, Prometeu, Letiţia, Aviaţiei, Independenţei, Suceava, Păltiniş, Gloriei, Progresului, cartierul Şega - Inului, M. Rişcuţia, I. Fluieraş, Socului, G. Bruno, Haşdeu, Şezătorii, I. Felea, cartierul Pârneava - Ciorogariu fără soţ, Oituz, zona Centru - Crişan, Ghiba Birta, Şt. A. Doinaş, I. Marşieu, B. Bela, T. Vladimirescu, M. Stănescu, A. Mureşan, I. Grozescu, C. Coposu.

www.aradon.ro

Ambasadorul Poloniei, la Arad

Arad (S.B.) - Ambasadorul Poloniei la Bucureşti, Excelenţa Sa Wojciech Zajaczkowski, s-a aflat într-o vizită oficială în judeţul nostru. În cadrul întrevederii cu preşedintele Consiliului Judeţean Arad, Nicole Ioţcu, s-a discutat despre situaţia economică actuală, dar şi colaborarea regională.

„În prezent, peste 500 de firme poloneze îşi desfăşoară activitatea în România iar valorea investiţiilor depăşeşte suma de 670 de milioane euro. O parte din acestea sunt prezente şi la Arad", a precizat ambasadorul.

Nicolae Ioţcu, preşedintele CJA a declarat că la nivelul judeţului relaţiile cu Polonia sunt extrem de bune, în special cu Regiunea Opole, cu care, încă din anul 2007 demarăm o serie de proiecte comune. Ca de obicei, oficialul a fost interesat de evoluţia economică a judeţului Arad, de turism şi infrastructură.

PROGRAME TV - SÂMBĂTĂ

TVR 1

07:00 Pro patria
07:25 Cântecul amintirii... amintirile cântecului
07:55 Semne
08:25 Spectacolul lumii
09:00 Clubul Disney
10:00 Arca lui Noe
10:30 Echipa verde
11:00 Bună ca viaţa! (r)
11:30 Hannah Montana. (s)
12:00 Vedeta familiei
13:00 Nikita Mihalkov şi muzica picturii ruseşti. (Rusia1995)
13:30 Gala Premiilor muzicale britanice pentru muzică clasică şi film
14:00 Telejurnal. Sport 14:20 Reţetă pentru siluetă
14:55 Între noi fraţii. (comedie, SUA, 1998)
15:25 Ne vedem la TVR. (I)
16:15 Andografia săptămânii
16:30 Ne vedem la TVR. (II)
17:30 Teleenciclopedia
18:30 Tezaur folcloric
19:30 Sport plus auto
19:40 Sport
20:00 Telejurnal. Meteo
21:10 Melodie de-o seară. (romantic, SUA, 2007) Cu: Laura Leighton, Antonio Cupo. Regia David Weaver. Istoric şi critic de muzică, Nora Flannery are o scurtă relaţie sentimentală cu Jamie Derringer, un cântăreţ de muzică country. Pentru că rămâne însărcinată, Nora este obligată să-şi pună ordine în viaţa personală.
22:45 Garantat 100%
23:55 Amintiri din istorie.
00:10 Parfum. (dramă, SUA, 2001) Cu: Lysa Apostle, Joanne Baron, Morena Baccarin. În lumea modei, spectacolul deşertăciunii adună, cu viaţă rivalităţi, prietenii, trădări, fidelităţi, mofturi, pretenţii, suişuri şi coborâşuri.

PRO TV

07:00 Pe locuri, fiţi gata, gătiţi! ep. 66 anul II Moş Crăciun există!
08:00 Ştirile Pro Tv. Ce se întâmplă, doctore? Moş Crăciun există!
10:00 Ce se întâmplă, doctore?
10:30 Frumuseţe pe muchie de cuţit. (r)
12:00 Promotor
13:00 Ştirile Pro Tv. Moş Crăciun există!
13:15 Gossip Girl: Intrigi la New York., ep. 8, anul II Serialul surprinde viaţa unor tineri nu doar foarte frumoşi, ci şi putred de bogaţi, din Upper East Side, luxosul cartier al metropolei americane New York.
14:15 Vrăjitoarele. (aventuri, Marea Britanie / SUA, 1990)
16:00 Piaza rea. (comedie, SUA, Australia 2001)
18:00 Legenda Căutătorului., ep. 2, anul I
19:00 Ştirile Pro Tv. Sport
20:30 Singur acasă 2 - Pierdut în New York. (comedie, SUA, 1992) Cu: Macauley Culkin, Joe Pesci, Daniel Stern, John Heard
23:00 Asalt asupra secţiei 13. (acţiune, SUA/ Franţa, 2005) . Chiar in ajunul Anului Nou, politia din Detroit a reusit sa faca o captura importanta: gangsterul Marion Bishop, cunoscut ucigas de politisti, a fost arestat si este pe punctul de a fi transferat la o inchisoare de maxima securitate. Insa din cauza unei furtuni puternice, autobuzul cu detinuti este obligat sa se opreasca pentru o vreme la sectia 13 de politie, care este pe punctul de a fi inchisa.

ANTENA 1

07:00 Observator
09:00 'Neatza, vecină !
10:00 Furtună în Paradis
11:00 Lassie. (aventuri)
12:00 Motors!
12:30 Felicia
13:00 Observator
13:30 Masca lui Zorro. ® Don Diego de la Vega este un mic nobil din Alta California care, pe ascuns, deghizat în Zorro, luptă împotriva opresiunii spaniole. El este însă demascat şi închis de guvernatorul spaniol, Don Rafael Montero, după o confruntare în care Don Diego îşi pierde soţia şi fiica. După 20 de ani reuşeşte să evadeze cu speranţa că viaţa îi va oferi şansa de a se răzbuna pe cel care i-a luat tot.
16:00 Observator
16:35 Săptămâna financiară
17:00 Hercule şi amazoanele. (acţiune)
19:00 Observator. Sport
20:30 În puii mei ! cu Mihai Bendeac
22:00 Fosta mea Super-Gagică. (comedie, SUA 2006) Regia: Ivan Reitman Cu: Uma Thurman, Luke Wilson, Anna Faris. Matt Saunders e convins că si-a găsit iubita perfectă, în persoana frumoasei Jenny Johnson. Ceea ce Matt nu stie, însă, este faptul că Jenny nu e o femeie obisnuită, ci G-Girl, o fiintă dotată cu puteri supranaturale. După scurtă vreme, chinuit de gelozia si posesivitatea noi sale iubite, Matt decide, cu părere de rău, să o părăsească.
00:00 Călăreţul electric. (western, SUA 1979) Regia: Sydney Pollack Cu: Robert Redford

HBO

07:40 În Maroc. Comedie, Italia, 2007. Cu: Valerio Mastandrea, Kesia Elwin, Lorenzo Balducci, Daniele De Angelis, Jamil Hammoudi
09:10 Călătorie cu peripeţii. Comedie, SUA, 2008. Cu: Martin Lawrence
10:35 Profu' de engleză. Comedie, SUA, 1994. Cu: Danny DeVito, Gregory Hines
12:40 Dansul dragostei 2. Dramă, SUA, 2008. Cu: Briana Evigan, Robert Hoffma
14:15 Supercăine. Animaţie, SUA, 2007. Cu: James Belushi, Peter Dinklage
15:35 Phoebe în Ţara Minunilor. Dramă, SUA, 2009. Cu: Bill Pullman, Felicity Huffman
17:15 CaŞh. Thriller, Franţa, 2008. Cu: Jean Dujardin, Jean Reno
19:00 Kaiser Chiefs Live at Elland Road 2008
20:30 Stand-Up Café - Cele mai bune momente din primul sezon
21:00 Centura roşie. Acţiune, SUA, 2008. Regia: David Mamet. Cu: Chiwetel Ejiofor, Alice Braga, Emily Mortimer, Tim Allen, Joe Mantegna
22:40 Ciuperci. Horror, Marea Britanie, 2006. Regia: Paddy Breathnach. Cu: Lindsey Haun, Jack Huston, Max Kasch, Alice Greczyn, Robert Hoffman
00:05 Ţipătul bufniţei. Dramă, Marea Britanie, 2009. Regia: Jamie Thraves. Cu: Julia Stiles, Caroline Dhavernas, Paddy Considine
01:45 Răsărit de soare. Thriller, SUA, 1993. Cu: Sean Connery

TVR 2

08:00 ABC... De ce? 09:00 Atenţie... copii 09:30 Doi care doinesc 10:00 Între cer şi pământ 10:35 Liber pe contrasens 11:30 Schi Cupa Mondială la Schi Alpin - Masculin 12:30 Natură şi aventură 12:55 Rugby: Stejarii Bucureşti – Leeds Carnegie, meci din Cupa Europeană Challenge 14:45 Atenţie, se cântă! 16:00 Ecologica 16:30 Imaginea succesului (r) 17:00 Timpul chitarelor 18:00 Balykissangel (s) 19:00 Handbal 20:40 Studio 24 (s) 21:10 Periculos! (s) 22:00 Ora de ştiri Ştiri Sport Meteo

AXN

07:05 Survivor - Fiji XIV 09:00 Stargate SG-1 III SF, SUA, 1999. 10:00 Stargate SG-1 III 11:00 Stargate: Atlantis V 12:00 Jake 2.0 I Acţiune, Canada, 2003. 13:00 Schimbul trei VI Dramă, SUA, 2004. 14:00 Schimbul trei VI 15:05 American Idol VIII 17:00 Survivor - Micronezia XVI 18:05 Oamenii lui Paco II Comedie, Spania, 2006. Cu: Paco Tous, Adriana Ozores 19:55 Mesaje de dincolo II 21:00 Flash Forward: Amintiri din viitor I

CINEMAX

07:00 Vise americane. Filmul are personaje bine conturate, are umor şi gaguri. Mai ales că Martin, cel care produce spectacolul şi departajează concurenţii este jucat cu şarm de Hugh Grant... 08:45 Prima de asigurare 10:50 O soţie pentru tatăl nostru 12:30 Căsătorie dorită 14:05 Ultima vară 15:40 Ceva nou 17:20 Kamataki 19:15 Vise americane 21:00 Paradis în Vest 22:55 Întuneric total. În viitorul nu foarte îndepărtat, o navă spaţială care transportă printre pasageri şi un criminal

PRIMA TV

07:00 Teleshopping 07:30 Camera de ras 08:00 Flash Gordon (r) 09:00 Yin yang yo – desene animate 09:30 Incredibilul Hulk – desene animate 10:00 Teleshopping 10:30 Autoforum 11:00 Imobiliare blitz 11:30 Sport, dieta si o vedeta 12:00 Legendele circului din Beijing 13:00 Cutia muzicala (r) 15:00 Mobilul (r) 16:00 Schimb de mame - sezon nou (r) 18:00 Focus 18 19:00 Focus Sport 19:30 Cireasa de pe tort 20:30 Blonda de la drept (comedie, SUA 2001) 22:30 Mondenii Show 00:00 Totul pentru bani (r)

PRO CINEMA

07:30 Pro Motor (r) 08:15 Teo (r) 09:45 Dădaca (s) (r) 10:15 Descoperă România 10:45 Bau Bau: Greşeli din lumea filmului (s) 11:00 Paza de coastă (r) 12:00 Entertainment News (s) 13:00 Asul aşilor (r) 15:00 Seinfeld (r) 16:00 Din culisele Hollywood-ului (s) 16:30 Academia de poliţie (s) 17:30 Casa neterminată (romantic, România, 1964) 19:00 Monk (s) 20:00 Pasiune fatală 22:00 Codul morţii (dramă, SUA)

ANTENA 2

06:45 Stele sub lupa (r) 10:00 Decizii pentru viata 10:30 Saturday Night Live (r) 12:15 It's show time (r) 12:45 Agentul VIP (r) 15:00 CONVENTIONAL cu Florin Condurateanu 16:30 Dincolo de aparente 18:00 Rai da' buni - Best of. Cele mai bune momente ale saptamanii 20:00 Oamenii timpului nostru (emisiune prezentata de Delia Budeanu) 21:00 Conferinta de presa 22:30 Agentul VIP - Best of. Cele mai bune momente ale saptamanii 00:00 Incredibil dar adevarat 01:00 Stele sub lupa (r)

ACASĂ

05:30 Paradisul blestemat (r) (s) 07:15 Teleshopping 07:30 În numele iubirii (r) (s) 08:30 Teleshopping 08:45 Dona Barbara (r) (s) 09:45 Teleshopping 10:00 Răţuşca cea urâtă (s) 12:00 Războinarea Victoriei (s) 14:00 Văduva Blanco (s) 15:30 Paradisul blestemat (s) 16:25 Vremea de ACASĂ 16:30 Paradisul blestemat (s) 17:30 În numele iubirii (s) 19:30 Dona Barbara (s) 20:30 St. Trinian's (comedie, Marea Britanie, 2007) 22:30 Betty cea urâtă din New York (s)

B1

08:00 Euromaxx 09:20 Ministar 10:00 La limită autoshow 10:30 Căminul de 5 stele (r) 11:00 Fan X în direct cu Dana Gonţ 12.00 Condamnaţii (r) 13:00 Evenimentele zilei Retrospectiva săptămânii 14:00 Destinaţii la cheie 14:30 Pasul fortunei (r) 16:30 360° moderator Alina Bădic 17:30 Vedetele se întreabă (r) 18:00 Trenul vieţii (r) 19:00 By Monica Columbeanu 20:00 Diminetile unui băiat cuminte (comedie, 1967) 22.00 Asediul (dramă)

HALLMARK

08:00 FIICELE LUI MCLEOD VIII 09:00 AMY III 10:00 AMY III 11:00 AMY III 12:00 COLINDĂ DE CRĂCIUN Patrick Stewart interpretează unul dintre cele mai fascinante personaje create de Charles Dickens, meschinul Ebenezer Scrooge, în cea mai recentă ecranizare a romanului clasic "Colindă de Crăciun". 14:00 O SLUJBĂ PENTRU VICTORIA 16:00 HOLLYWOOD WIVES 18:00 LIPSTICK 20:00 CRIMĂ FĂRĂ CONDAMNARE 22:00 Taking a chance on love 00:00 SEVENTEEN AND MISSING

TVR CULTURAL

08:30 Toate vieţuitoarele mari şi mici (s) 09:30 1001 de poveşti 10:00 Art@.ro 11:00 O istorie a artei britanice (r) 12:00 Planeta oamenilor 13:00 Semeni şi semne (r) 13:30 Galeria Maeştrilor (doc.) 14:00 Ursul (aventuri, Franţa-SUA, 1988) 16:00 După-amiaza unui fan 17:00 Berzele de pe Luangwa (doc., Franţa, 2008) 18:00 Jurnal de modă 19:00 Jurnalul cultural 19:55 Capodopere din Galeria de Artă Modernă Românească (r) 20:00 Prin Ţara Zânelor 20:30 Oameni de presa - generaţia următoare 21:00 Mărturii despre martiri

M1

08:05 Piaţa principală 09:00 Ştiri 09:10 Emisiuni pentru copii 10:25 Misterele romane (doc.) 11:00 Budapesta 11:30 Trebuie să ştii cum să trăieşti 12:00 Autoguru 12:30 Stil 13:01 Ştiri 13:10 Despre şcoală 13:40 ABC-ul sănătăţii 14:10 Fata urâtă (f) 15:45 Fantaghiro (p. 2.1) 17:25 Extra – Căminul Cultural 17:55 Replay 18:25 Telesport 19:25 Secretele caselor domneşti 20:30 Ştiri, sport 21:05 Sâmbăta cu noroc

DISCOVERY

10:00 Constructorii de motociclete 11:00 Curse 12:00 Cum se fabrică? Această serie ne arată cum se fabrică cele mai obişnuite şi mai prozaice lucruri 13:00 Zonă mortală 14:00 Armele viitorului 15:00 Cum funcţionează 16:00 Tehnologie extremă 17:00 Explozii extreme 18:00 Lupta cu forţele naturii 19:00 Cum se fabrică? 20:00 Cele mai dure meserii din lume 21:00 Povestiri şocante 22:00 Ultimele 24 de ore 00:00 Criminali în serie 01:00 Cazinouri americane

Redacţia Jurnal TV nu îşi asumă răspunderea pentru eventualele modificări survenite în programele TV, după închiderea ediţiei.

PE SCURT

● „Strângeri de mâini". O delegaţie arădeană formată din reprezentanţi ai DDAC şi ai mai multor ONG-uri a efectuat, ieri, o vizită în oraşul maghiar Gyula. Întâlnirea româno-maghiară marchează împlinirea a 15 ani de parteneriat şi coperare între oraşele Arad şi Gyula. Scopul acesteia este de a menţine colaborarea între cele două localităţi şi de a încheia noi parteneriate între ONG-urile arădene şi cele de peste graniţă.

COMENTARIUL ZILEI

Teste de maturitate pentru CCR

TRISTAN MIHUŢA
tristan.mihuta@informmedia.ro

Nu trebuie să aşteptăm o decizie spectaculoasă din partea Curţii Constituţionale a României, în problema fraudării alegerilor. Membrii Curţii sunt şi ei coloraţi politic, funcţie de partidul care i-a desemnat. Ca atare, n-ar fi prima oară dacă am asista la o decizie discutabilă, lipsită de curaj, care să lase lucrurile aşa cum au „căzut". Faptul că s-a dispus renumărarea voturilor nule, indică o asemenea tendinţă, formală, de tratare a plângerii. În plus, nici prevederile legale referitoare la anularea unui scrutin şi repetarea alegerilor nu sunt, spun specialiştii, suficient de bine formulate, suficient de riguroase.

Există însă şi o altă temă care trebuie să intre în dezbaterea Curţii Constituţionale, în cazul în care alegerea preşedintelui va fi validată. E vorba de chestiunea desemnării premierului. Disputa pe acest subiect nu este una nouă. Ea a constituit prilej de polemică şi înaintea alegerilor prezidenţiale. Respectiv, atunci când, după moţiunea de cenzură care a dus la căderea Guvernului Boc 2, Traian Băsescu a invocat dreptul constituţional de-a desemna premierul din rândul partidului care a obţinut cele mai multe mandate la alegerile parlamentare.

Cel puţin teoretic, situaţia s-ar putea repeta şi acum. Dacă va fi validat ca preşedinte, ceea ce este aproape sigur, Traian Băsescu va desemna un premier din cadrul Pardidului Democrat-Liberal. Dacă acel premier va reuşi să obţină o susţinere majoritară în Parlament, chestiunea ar rămâne, mai mult ca sigur, fără necesara clarificare. De ce? Pentru că nimeni nu o va mai aduce în faţa CCR. O dată, pentru că nu va mai fi de actualitate; în al doilea rând, pentru că devenind cutumă, prin interpretarea şi aplicarea ei ca atare de către Băsescu, ar putea fi, cândva, utilă şi celor care astăzi o contestă. În schimb, dacă PSD şi PNL vor izbuti să creeze ele o majoritate parlamentară, apelul la arbitrajul Curţii Constituţionale devine absolut necesar. Pentru că s-ar crea un conflict instituţional, între Parlament şi Preşedinţie, pe seama modului de interpretare a prevederilor Constituţiei. Şi pentru că trebuie clarificat dacă preşedintele are obligaţia de a se supune voinţei unei majorităţi parlamentare în desemnarea premierului.

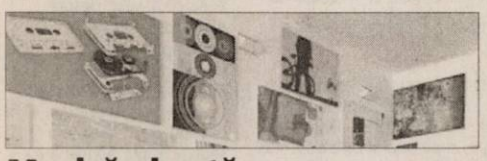

Muzică şi artă

Arad (M.A.) - Un proiect inedit va avea loc, astăzi, ora 18.00 în club Nerv. Un vernisaj de artă contemporană „Layer2" care întruneşte şapte studenţi şi artişti plastici profesionişti ce îşi vor expune lucrările pe simeză. Atmosfera specială a evenimentului va fi creată de trupa arădeană Tempvs (Vali Goran, chitară voce; Flavius Ferţu, chitară bas, Călin Iancu, chitară electrică, Adrian Anghelina, baterie, Florin Tătar, percuţie şi Alex Ioaneş, vioară) ce va susţine un recital excepţional. În timpul concertului, studenţii artişti vor crea şi un moment de performance în arta digitală. Coordonatorul proiectului e prof. Dacian Catrinţaşu.

Premiile scriitorilor arădeni

■ A intrat în tradiţie ca, în luna decembrie, Filiala Arad a U.S.R. să-şi premieze „campionii".

Arad (V.F.) - Premiile anulale ale Filialei Arad a Uniunii Scriitorilor s-au decernat, ieri, la Teatru Clasic „Ioan Slavici". Festivitatea, la care s-a adunat toată breasla scriitorilor arădeni dar şi din judeţele Bihor şi Hunedoara, a fost deschisă de poetul Vasile Dan, preşedintele filialei, care a subliniat însemnătatea momentului, mai ales că „s-ar putea să evoluăm spre o lume în care nu contează valoarea ci succesul".

Gheorghe Schwartz este un nume care a devenit un brand
VASILE DAN

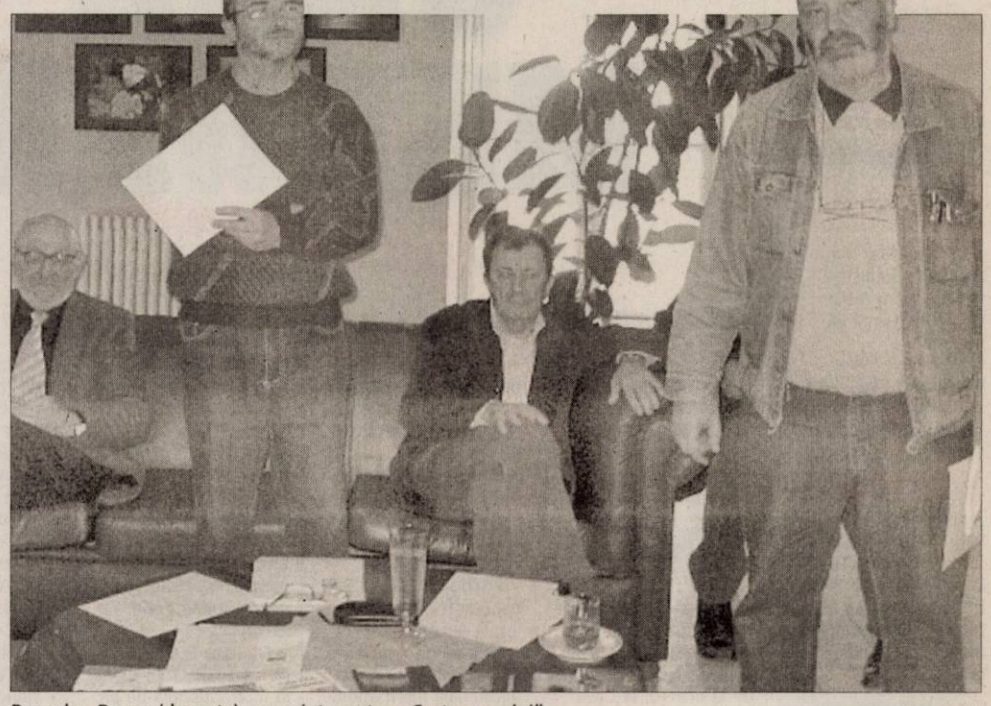

Romulus Bucur (dreapta), premiat pentru „Cartea anului" (Foto: V.F.)

Juriul - format din Traian Ştef (preşedinte), Ştefan Doval, Vasile Leac, Ioan Matiuţ şi Horia Ungureanu (membri) - a acordat următoarele premii: • „Cartea anului" lui Romulus Bucur pentru volumul „Poeme alese", editura „Aula", 2008; • „Opera Omnia" lui Gheorghe Schwartz, pentru întreaga sa activitate literară; •„Cartea de debut literar" lui Vlad Moldovan, pentru volumul de versuri „Blank", apărut la editura „Cartea Românească", 2008.

S-au mai decernat două premii ale Revistei de Cultură „Arca" pentru: Paulina Popa, pentru volumul „Cartea Iordania", poeme, ed. „Emia", 2008, şi Anna Karolina Doval'ova, pentru volumul de versuri în limba slovacă „Modra Letenka", editura „Ivan Krasko" 2009. (Premiile Uniunii Scriitorilor, Filiala Arad, şi ale Revistei de Cultură „Arca" au fost finanţate de Centrul Cultural Judeţean).

De asemenea, Casa Municipală de Cultură a acordat premiile Cenaclului Uniunii Scriitorilor din Arad: Andrei Mocuţa, pentru volumul de proză scurtă „Porcilator", editura „Brumar", 2009; Domnica Pop, autoarea volumului de debut (poezie) „Clepsidra cu stele" (poeme haiku), editura „Mirador", 2009. (Premiile Casei Municipale de Cultură constau în finanţarea editării, în anul 2010, a câte unei noi cărţi de literatură semnate de cei doi premiaţi).

Unde-s banii (mulţi) de altădată?

■ Funcţionarii publici se aşteaptă ca guvernanţii să decidă eliminarea celui de al 13-lea salariu.

Arad (A.P.; D.D.) - Premierile de sfârşit de an lipsesc cu desăvârşire în mai toate sectoarele bugetare. La Direcţia Generală a Finanţelor Arad singura bucurie e adusă de Sindicat pentru cei ce au copii minori. „S-au făcut pachete cu dulciuri în valoare de 40 de lei pentru copiii angajaţilor noştri. Finanţarea acestor pachete s-a făcut din cotizaţia de 1% a angajaţilor către sindicat", ne-a explicat Tudor Gabor, lider sindical.

Bucuroşi de salariu

Dacă bolnavii, pacienţii internaţi în spitale o duc rău din punct de vedere financiar, la fel s-ar putea spune şi despre cadrele medicale. Ele nu vor primi niciun ban, cadou de la Moş Crăciun. „Ne bucurăm să le putem da măcar o parte din salariu" - spune dr. Nicolae Mârza referindu-se la angajaţii Direcţiei de Sănătate Publică Arad. Nici la Casa de Asigurări de Sănătate situaţia nu e mai roză. „Noi am redus salariile pe noiembrie şi decembrie cu 32%, nici vorbă de prime de sărbători!" - dr. Gheorghe Domşa, directorul CAS Arad.

La fel stau lucrurile şi în spitale. „Nu avem niciun fel de prime, nici la nivelul conducerii, nici pentru angajaţi. Al treisprezecelea salariu nici nu intră în discuţie, aici având restanţe din anii precedenţi" - spune managerul Spitalului Matern, dr. Sorin Prişcă. Nici la Spitalul Judeţean, nimeni nu primeşte nimic în afară de salarii şi tichetele obişnuite de masă. „E suficient şi atât, e chiar mai mult decât puteam spera pentru un sfârşit de an de criză atât de furtunos" - subliniază dr. Bogdan Totolici, managerul Judeţeanului.

Deşi au protestat în nenumărate rânduri, funcţionarii nu i-au putut îndupleca pe guvernanţi (Foto: FAN)

LA PREFECTURĂ ŞI CJA

Funcţionarii din cadrul Instituţiei Prefectului nu au parte, în acest an, nici măcar de obişnuitele prime de vacanţă. Potrivit prefectului Călin Bibarţ, funcţionarii Prefecturii nu primesc niciun fel de stimulent financiar la sfârşit de an. Mai mult, şi salariile angajaţilor instituţiei vor fi mai mici, după ce, potrivit legii, s-au redus cu 15,5%. Consiliul Judeţean, de asemenea, nu îşi „felicită" salariaţii cu nimic.

JURNAL VĂ ÎNTREABĂ: *Urmăriţi evoluţia fetelor la handbal de la campionatul din China?*

„Nu, dacă aş avea timp probabil m-aş uita. Românii sunt sportivi buni şi fără să mă uit pot să spun că au o evoluţie bună, sper că vor veni cu un titlu de acolo", susţine Dorel Balta. Şi alţii sunt de aceeaşi părere. „Nu mă uit, pentru că nu am timp, dar avem sportivi buni şi cred că se descurcă. Mă bucur că practică un sport din plăcere, nu pentru bani", punctează Hăinuţ Oprea. Alţii n-au ştiut de campionatul din China. „N-am ştiut de acest campionat, eu sunt mai mult cu baschetul decât cu handbalul. Rezultatele cred că ar trebui să fie bune, pentru că româncele sunt bune sportive", afirmă Marcel Faraon. Majoritatea arădenilor n-au urmărit meciurile de handbal. Handbalul nu este sportul meu preferat, de aceea nu-l urmăresc şi nu pot spune nimic de evoluţia lor, dar sincer sper că se vor descurca bine şi se vor întoarce acasă cu vreo medalie câştigată", menţionează Andrei Pitic.

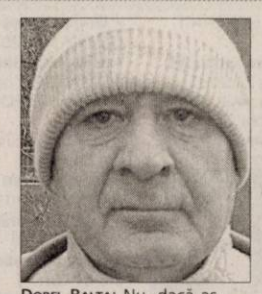

DOREL BALTA: Nu, dacă aş avea timp probabil m-aş uita.

HĂINUŢ OPREA: Mă bucur că practică un sport din plăcere, nu pentru bani.

MARCEL FARAON: Eu sunt mai mult cu baschetul decât cu handbalul.

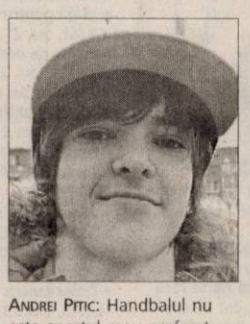

ANDREI PITIC: Handbalul nu este sportul meu preferat.

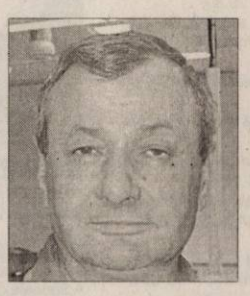

VASILE OBŞITOŞ: Nu este grav că am pierdut cu Norvegia.

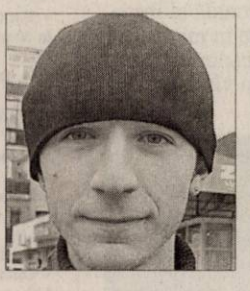

LAURENŢIU RATZ: Nu urmăresc meciurile de handbal, eu sunt cu fotbalul.

Unii sunt amatori de fotbal

Sunt cetăţeni care urmăresc însă meciurile, şi demonstrează că se pricep chiar şi la regulamentul de desfăşurare al campionatului. „Da, am urmărit. Se descurcă bine. Nu este un capăt de ţară că au pierdut meciul cu Norvegia, mai ales că suntem calificaţi deja. Dar să nu se mai întâmple şi pe viitor", spune Vasile Obşitoş. Unii urmăresc meciurile de fotbal, dar nu şi cele de handbal. „Dacă ar fi să spun ceva de evoluţia unei echipe de fotbal aş şti, dar de handbal nu, nu urmăresc meciurile de handbal, eu sunt cu fotbalul", afirmă Laurenţiu Ratz.

UNDE MERGEM în weekend

CINEMA

DACIA

• „Playboy de L.A." (SUA), orele 14; 17; 20.

ARTA

• „Cititorul" (SUA), orele 15; 17.30; 20.

TEATRU

IOAN SLAVICI

• „Steaua fără nume", de Mihail Sebastian. Regia – Dan Vasile; Decorul – Luminiţa Penişoară Costumele – Oana Văran (sâmbătă, 12 decembrie şi duminică, 13 decembrie, de ora 19, în sala Studio)

TEATRUL DE MARIONETE

„Jocuri magice". Regia:Titus Bogdan Jucov; scenografia: Nina Zabrodin; în distribuţie: Izabela şi Mircea Moş, Loredana Alexandrescu (duminică, 13 decembrie, ora 11)

CONCERTE

• Colinde. Concert de colinde susţinut de corul de tineret al bisericilor adventiste din Conferinţa Banat (judeţele Arad, Bihor, Caraş Severin, Hunedoara, Timiş) acompaniat de orchestră, fanfară şi orchestra de clopoţei (sâmbătă, 12 decembrie, ora 18, la biserica „Salem" - str. Ştefan Augustin Doinas, nr. 36)

FESTIVALURI

• Festivalul judeţean de dansuri populare, ediţia a XV-a (duminică, 13 decembrie, cu începere de la ora 10, la Casa Armatei)

EXPOZITII

• Galeriile de Artă „Delta": Bienala internaţională de pictură, sculptură şi grafică, ediţia a II-a (9-17)
• Sala Clio (str. Horea, nr. 8): Bienala internaţională de pictură, sculptură şi grafică, ediţia a II-a (9-17)
• Complexul Muzeal Arad (Palatul Cultural, Piaţa G. Enescu 1): Expoziţia „Lemnul - natură, istorie, artă, stil", deschisă în cadrul Secţiei Ştiinţele Naturii (orele 9-17)
• Muzeul de Artă Arad (str. Gh. Popa 2-4, et. II): Bienala internaţională de pictură, sculptură şi grafică, ediţia a II-a (9-17)
• Muzeul orăşenesc Lipova: Expoziţie de icoane şi obiecte bisericeşti „Colecţia Ştefan Crişan" (9-17)
• Galeria Alfa: Expoziţia „Interior stone work" de Julian & Ronald Chiu
• Galeria Jelen: Expoziţia de pictură „Calendar Arad 2010" a artistului plastic Mihai Takacs. (9-17)
• Teatrul Vechi (str. Gh. Lazăr): „Experiment sintetic G", expoziţie de pictură a artistului arădean Laurian Popa (9-17)
• Foaierul Teatrului Clasic „Ioan Slavici": Bienala internaţională de pictură, sculptură şi grafică, ediţia a II-a (9-17)

FILATERIE

• Întâlnire filatelică. Societatea „Aradul" vă invită în fiecare duminică, între orele 9.30 - 12.30, la o întâlnire filatelică ce se desfăşoară la Casa Sindicatelor, et. 2, camera 48.

PIETE

• Obor (str. Pădurii)
• Hobby (Piaţa Mihai Viteazul)
• Auto (Hipodrom)

ÎNTRECERI

• Volei, div A2/m: CS Pro Volei Arad - CNMB Rm. Vâlcea (sâmbătă, 12 decembrie, ora 11, la sala din Vladimirescu)
• Volei, cadete: CS Pro Volei Arad - CS Şoimii Lipova (duminică, 13 decembrie, ora 11, la sala din Vladimirescu)
• Baschet Div. A/f.: BC ICIM Arad - Galactica Olimpia Braşov (sâmbătă, 12 decembrie, ora 13, sala Universităţii Aurel Vlaicu)
• Handbal, div. A/m.: HC Arad - HC Delignit Mehedinţi (duminică, 13 decembrie, ora 11, sala Universităţii Aurel Vlaicu)
• Polo, superliga: CS AMEFA Arad - (sâmbătă, 12 decembrie, ora 17 şi duminică, 13 decembrie, ora 10, la Bazinul Delfinul)
• Dans sportiv, dif. categ. de clase (4-35 ani): Cupa Aradului - concurs naţional de dans sportiv (sâmbătă, 12 decembrie şi duminică 13 decembrie, de la ora 9, la Sala Sporturilor)
• Fotbal în sală, old boys: „Cupa Ceala" (sâmbătă, 12 decembrie, ora 13, în Sala Sporturilor)

Jocuri magice. Copii, părinţi şi bunici sunteţi aşteptaţi mâine, ora 11, la Teatrul de Marionete, pentru a vă alătura veveriţei, ursului şi celorlate personaje din „Jocuri magice". (Foto. FAN)

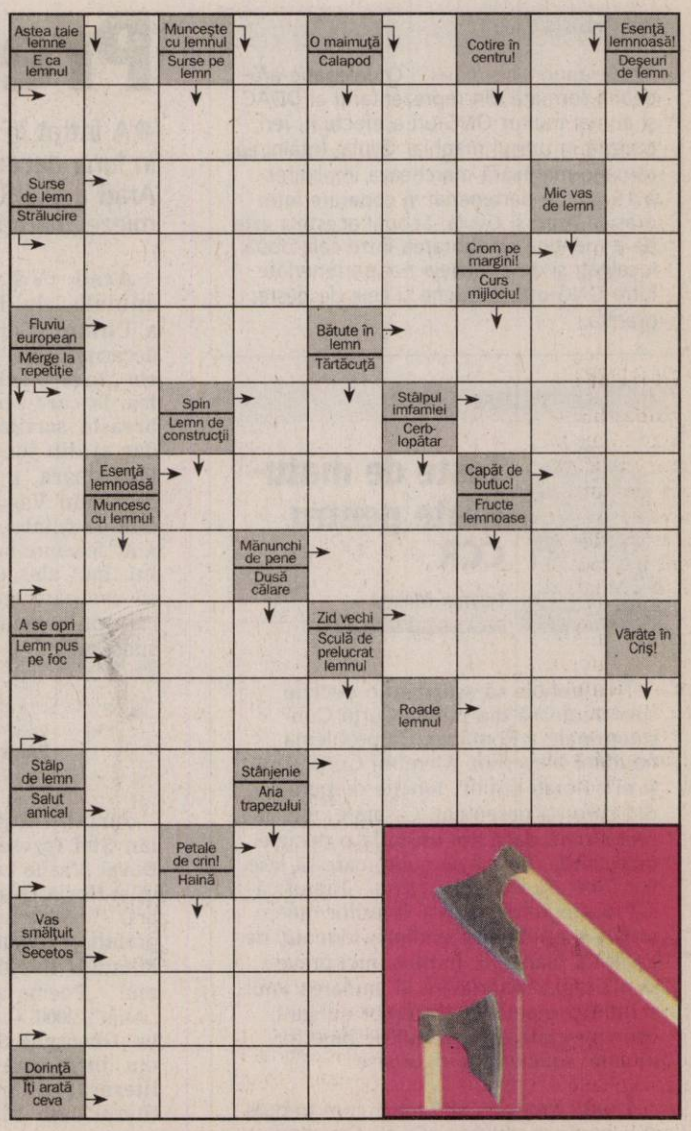

Soluţia integramei din numărul precedent:
D – D – A – I – DETERGENT – REST – STA – PETE – STAR – TAURI – CN – TI – REBUT – CAI – IRIS – VAS – CUC – P – A – PRO – APA – LAIE – STAL – PRAFUITA – ORALA – ET – R – STOCA – ARES

Nume: .....
Adresă: .....
.....
Tel. ..... E-mail: .....
Abonat ☐ DA ☐ NU JURNAL ARĂDEAN

ÎN CINEMATOGRAFE

La „Dacia": „Playboy de L.A."

Obişnuit cu o viaţă lipsită de responsabilităţi, Nikki este prototipul armăsarului sexy şi uşuratec, ale cărui ţinte sunt femeile bogate din New York. Pentru el ecuaţia este simplă: le oferă distracţie şi sex în schimbul unei vieţi luxoase, iar intervalul „poveştii de dragoste" este, desigur, invers proporţional cu talentul său de a seduce următoarea victimă.

După un lung periplu prin dormitoarele femeilor bogate şi disponibile, el pare în final să îşi găsească locul în viaţa Samanthei - o avocată de succes care, în pofida vârstei, arată superb. Soarta poate fi foarte ironică în momentul în care alegi o existenţă „parazitară" iar sexul este singura monedă de schimb. Astfel, prins în relaţia cu avocata, Nikki o cunoaşte întâmplător pe Heather, o chelneriţă la fel de sexy şi versată ca el, ce îi întunecă raţiunea şi îl dă peste cap.

La „Arta": „Cititorul"

„The Reader" este inspirat din romanul lui Bernhard Schlink, publicat în 1995, care are la bază povestea unei aventuri dintre un adolescent şi o femeie mai în vârstă. Cei doi încep o relaţie amoroasă, pasională şi intensă, care se termină brusc în momentul în care Hanna (Kate Winslet) dispare, fără nici o explicaţie, din viaţa tânărului.

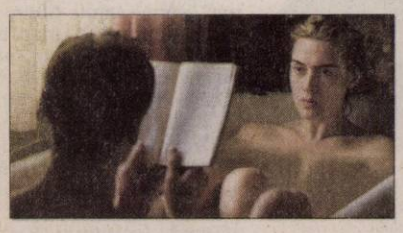

VĂ INVITĂM LA...

Weekend cu „Steaua fără nume"

Sala Studio a Teatrului Clasic „Ioan Slavici" vă aşteaptă la o întâlnire cu dramaturgia lui M. Sebastian.

Arad (V.F.) - Teatrul Clasic „Ioan Slavici" Arad prezintă sâmbătă, 12 decembrie, şi duminică, 13 decembrie, de la ora 19, la sala Studio, spectacolul cu piesa „Steaua fără nume", de Mihail Sebastian, în regia lui Dan Vasile. Decorul spectacolului este realizat de Luminiţa Penişoară iar costumele de Oana Văran. Distribuţia acestui spectacol este formată din actorii Dan Covrig (Şeful gării), Călin Stanciu (Un ţăran), Ioan Peter (Profesorul), Ionel Bulbuc (Ichim), Dorina Darie Peter (Domnişoara Cucu), Roxana Sabău (O elevă), Florin Covalciuc (Pascu, Conductorul), Angela Varjasi (Necunoscuta), Doru Nica (Unfrea) şi Dan Antoci (Grig).
Acest spectacol se bucură, încă de la premieră, de un succes foarte mare, fiind o comedie ce atrage, la fiecare reprezentaţie, zeci de spectatori, sala Studio se dovedeşte, de fiecare dată, neîncăpătoare pentru cei care doresc să aibă o (re)întâlnire cu scriitura lui Mihail Sebastian. Începând cu reprezentaţia din această sâmbătă, rolul Necunoscutei va fi interpretat de Angela Varjasi care o înlocuieşte pe Carmen Butariu. Ea va lipsi o perioadă de pe scena arădeană dintr-unul dintre cele mai fericite motive din lume: a devenit mămică. Cu această ocazie, colegii şi prietenii din teatru, ca şi admiratorii actriţei Carmen Butariu îi doresc micuţului Dinu Vladimir o viaţă frumoasă, plină de bucurii şi noroc, alături de părinţii săi.

Roxana Sabău şi Dorina Darie-Peter (sau) eleva şi Doamna Cucu (Foto: FAN)

FILME LA TV

SÂMBĂTĂ

• **Piaza rea** (PRO TV, ora 16.00)
• **Hercule şi amazoanele** (ANTENA 1, ora 17.00)
• **Ruj roşu pentru zile negre** (HALLMARK, ora 18.00)
• **Dimineţile unui băiat cuminte** (B1, ora 20.00)
• **Pasiune fatală** (PRO CINEMA, ora 20.00)
• **Dispariţia** (ROMANTICA, ora 20.00)
• **Cofeină** (EUFORIA, ora 20.00)
• **Blonda de la Drept** (PRIMA, ora 20.30)
• **Singur acasă 2: Pierdut în New York** (PRO TV, ora 20.30)
• **St. Trinian's** (ACASĂ, ora 20,30)
• **Centura roşie** (HBO, ora 21.00)
• **Melodie de-o seară** (TVR 1, ora 21.10)
• **Fantomele din Raonoke Island** (NAŢIONAL, ora 22.00)
• **Asediul** (B1, ora 22.00)
• **Codul morţii** (PRO CINEMA, ora 22.00)
• **În prăpastia disperării** (UNIVERSAL CH., ora 22.00)
• **Ziua a 6-a** (ANTENA 1, ora 22.00)
• **Asalt asupra Secţiei 13** (PRO TV, ora 23.00)
• **Prima mea soţie** (TVR CULTURAL, ora 23.20)
• **Luna fantomelor** (KANAL D, ora 23.30)

DUMINICĂ

• **Un puşti la Curtea Regelui Arthur** (TVR 2, ora 13.30)
• **Kazaam** (ANTENA 1, ora 14.00)
• **Sângele apă nu se face** (HALLMARK, ora 16.00)
• **Scăpaţi de Smart** (HBO, ora 20.00)
• **Viraj periculos** (PRO CINEMA, ora 20.00)
• **Solomon şi Sheba** (ROMANTICA, ora 20.00)
• **Obsesia** (EUFORIA, ora 20.00)
• **Fata din vis** (NAŢIONAL, ora 20.15)
• **Femeia mereu deasupra** (ACASĂ, ora 20.30)
• **Zestrea domniţei Ralu** (B1, ora 20.30)
• **Tinereţe veşnică** (TVR 1, ora 21.00)
• **Ed TV** (TV 1000, ora 21.00)
• **Societatea secretă** (MOVIES 24, ora 21.00)
• **Viaţă pentru muzică** (MGM, ora 21.30)
• **Închis pe nedrept** (PRO CINEMA, ora 22.00)
• **Cursa** (TCM, ora 22.00)
• **Prinţul iluziilor** (UNIVERSAL CH., ora 22.00)
• **Godzilla** (AXN, ora 22.00)
• **Parteneri** (KANAL D, ora 23.00)
• **Cronici din San Francisco I** (TVR 2, ora 23.10)
• **Furtul perfect** (PRO TV, ora 23.15)
• **Quinceanera** (TVR CULTURAL, ora 23.20)
• **Colonia** (TVR 3, ora 23.30)

CĂRŢI NOI ÎN LIBRĂRII

• **„Agentul secret" de Joseph Conrad**
Roman de spionaj şi dramă psihologică investigată cu ochiul atent al unui maestru al prozei moderne, „Agentul secret" are ca punct de plecare un atentat terorist din Londra anului 1894. Povestea urmăreşte traiectoria lui Verloc, spion rus, colaborator al politiei britanice şi agent infiltrat într-un grup anarhist, care se ascunde, sub masca respectabilităţii burgheze, până şi de soţia lui. Primind misiunea de a compromite mişcarea politică din care face parte, Verloc elaborează un plan care va eşua stupid şi sinistru, cu consecinţe tragice pentru el şi familia sa inocentă.

• **„Bolsevicii" de Adam B. Ulam**
Lucrarea urmăreşte cu precădere perioada 1900-1924, fiind axată pe iaţa şi opera lui V.I. Lenin, creatorul Partidului Bolşevic şi al statului sovietic, urmărind geneza acestui partid, instaurarea regimului sovietic, războiul civil, crearea Internaţionalei Comuniste, lansarea NEP-ului, primele deziluzii ale lui Lenin în fata rezultatelor acţiunilor sale - în primul rând, apariţia birocraţiei de partid - şi lupta dusă de el, de pe patul de boală, impotriva atotputerniciei progresive a lui Stalin.

• **„Dansul şarpelui" de Laryy Brooks**
Bernadette Kane nu a crezut niciodată că sora ei s-a sinucis şi ceea ce a auzit despre misteriosul şi sadicul amant al surorii ei, Wesley Edwards, i-a întărit suspiciunile. Astfel, Bernadette pune la cale un plan: să-şi folosească trupul pentru a-l seduce pe Wesley, să-şi pună mintea la contribuţie pentru a-i câştiga încrederea şi, în cele din urmă, să folosească dovezile adunate pentru a se răzbuna.

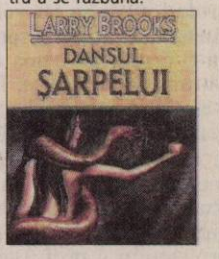

PE SCURT

● Demitere. Premierul Emil Boc l-a demis, joi, pe Irinel Popescu de la conducerea Casei Naţionale de Asigurări de Sănătate (CNAS), în locul acestuia fiind numit medicul Nicolae Lucian Duţă, care a ocupat până acum postul de director general al Direcţiei Naţionale a Sării (SALROM). Irinel Popescu fusese numit la şefia CNAS în ianuarie 2009, cu susţinerea PSD.

Sursa: NewsIn

Fonduri

Copenhaga - Liderii UE au ajuns la un acord pentru a acorda 7,2 miliarde de euro, pe o perioadă de trei ani, ţărilor în curs de dezvoltare, pentru a face faţă schimbării climatice, relatează Sofia News Agency. Premierul sudez Fredrik Reinfeldt, a declarat că toate cele 27 de state membre şi blocul european vor contribui la această sumă. Acesta acord ar putea da un impuls negocierilor purtate la Copenhaga sub egida ONU.

Sursa: NewsIn

Cer ajutor

Kiev - Ucraina a cerut Fondului Monetar Internaţional un ajutor de urgenţă de circa două miliarde de euro, pentru a putea plăti pensiile şi salariile şi a-şi îndeplini obligaţiile externe, evitând astfel pericolul ca şi alte state din regiune să fie afectate, relatează Financial Times.

„A aştepta nu este o opţiune. Costul lipsei de acţiune este mai mare decât costul acţiunii şi ar putea agrava situaţia în regiune", a avertizat el. Sursa: NewsIn

Vizitează Scoţia

Bucureşti - Comisarul desemnat pentru agricultură, Dacian Cioloş (foto), a acceptat invitaţia adresată de europarlamentarul Partidului Naţional Scoţian Alyn Smith de a vizita Scoţia pentru a vedea personal în ce măsură agricultura de aici diferă de restul Regatului Unit al Marii Britanii. Într-o declaraţie făcută de Alyn Smith a spus că a fost impresionat de deschiderea şi disponibilitatea de a asculta manifestate de comisarul propus pentru agricultură. „În mod clar nu vom fi tot timpul de acord, dar am avut o relaţie constructivă cu Mariann Fischer-Boel (actualul comisar pentru agricultură, reprezentând Danemarca - n.r.), simt că vom continua în acest fel şi cu succesorul ei", a declarat Smith.

Sursa: NewsIn

Protest Un palestinian Hamas ţine un steag Hamas în semn de protest la o paradă militară în Fâşia Gaza. (Foto: EPA)

Decizie supărătoare

Chişinău - Mitropolia Moldovei, subordonată Patriarhiei ruse, solicită autorităţilor de la Chişinău să revadă decizia „samavolnică" - luată în premieră anul acesta - de a declara data de 25 decembrie, când este serbat Crăciunul pe stil nou, drept zi liberă, informează portalul Interlic.

Mitropolia Moldovei cere, de asemenea, Guvernului să ţină cont de faptul că sărbătorile religioase se stabilesc conform calendarului bisericesc şi nicidecum celui laic.

Potrivit unui comunicat al Mitropoliei Moldovei, decizia autorităţilor de a declara ziua de 25 decembrie drept zi liberă cu recuperare ulterioară „a stârnit zarvă şi nedumerire", cu atât mai mult că atât Mitropolia Moldovei, cât şi Mitropolia Basarabiei (care se subordonează Bisericii Ortodoxe Române - n.r.), conform statutului, se conduc după calendarul iulian, ceea ce presupune sărbătorirea Crăciunului la 7 ianuarie.

Sursa: NewsIn

Miting Protestatari filipinezi poartă caricaturi ai liderilor lumii şi ale şefilor FMI şi Banca Mondială în timpul unei demonstraţii în apropiere de Ambasada SUA din Manila, Filipine. Grupul ecologist acuză SUA că nu recunoasc contribuţia lor la efectul de seră. (Foto: EPA)

BEC: renumărarea!

■ CCR a decis renumărarea celor 138.476 de voturi declarate nule ce vor fi şi reexaminate.

Bucureşti - Biroul Electoral Central a decis ca renumărarea şi reexaminarea voturilor nule să se facă la BEC începând de ieri seara, a declarat purtătorul de cuvânt Marian Muhuleţ.

Reexaminare voturilor

Potrivit acestuia, Curtea Constituţională (CCR)a răspuns solicitării Biroului Electoral Central arătând că Biroul ar trebui să îşi organizeze singur activitatea şi ar trebui să se decidă singur asupra detaliilor privind renumărarea şi reexaminarea voturilor nule.

CCR a decis ieri reexaminarea şi renumărarea celor 138.476 de buletine nule de vot în condiţiile în care diferenţa care l-a plasat pe Traian Băsescu pe primul loc este de 70.048 de voturi.

În urma desfăşurării lucrărilor din data de 11 decembrie 2009, Plenul Curţii Constituţionale, în temeiul art. 146 lit. f) din Constituţie, art. 2 alin (2) din Legea nr. 370/2004 pentru alegerea Preşedintelui României şi al art. 77 din Legea nr. 47/1992 privind organizarea şi funcţionarea Curţii Constituţionale, cu majoritate de voturi, a hotărât reexaminarea buletinelor de vot nule şi renumărarea acestora de către Biroul Electoral Central pentru a se stabili dacă există diferenţe între datele consemnate în procesul-verbal şi realitatea constatată.

Hotărârea este definitivă şi se comunică Biroului Electoral Central.

Sursa: NewsIn

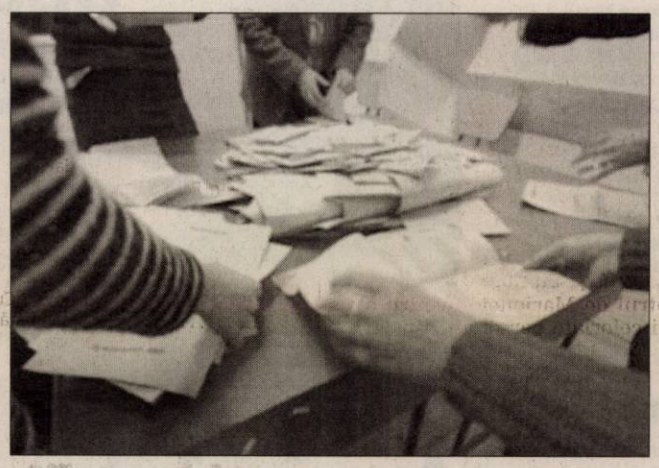

CCR a decis ieri reexaminarea şi renumărarea celor 138.476 de buletine nule de vot (Foto: FAN)

Phenianul pune condiţii

Phenian - Coreea de Nord nu se va întoarce la masa negocierilor în şase în dosarul nuclear, până când Statele Unite nu vor fi de acord cu încheierea unui tratat de pace, relata ieri un ziar pro-Phenian din Japonia. „În situaţia în care relaţiile americano-nord-coreene, în regim de armistiţiu, nu sunt înlocuite cu relaţii de pace este imposibil să se renunţe la mijloacele de disuasiune nucleară", scrie Choson Sinbo.

Trimisul special al Statelor Unite pentru Coreea de Nord, Stephen Bosworth, şi-a încheiat joi o vizită de trei zile la Phenian, despre care regimul comunist a spus că a aprofundat înţelegerea reciprocă şi a atenuat diferendele dintre cele două părţi. Negocierile în şase, care au început în 2003, au fost suspendate în luna aprilie.

Acord între SUA şi Polonia

Varşovia - Statele Unite şi Polonia au semnat ieri la Varşovia un acord privind staţionarea trupelor americane pe teritoriul polonez (SOFA), care deschide calea amplasării rachetelor americane Patriot în această ţară.

„Acest acord va permite staţionarea soldaţilor şi a materialului american pe teritoriul polonez. Aceasta înseamnă că securitatea Poloniei va fi consolidată", a declarat ministrul polonez al apărării, Bogdan Klich.

Acordul era condiţia prealabilă pentru instalarea unei baze americane de rachete Patriot în Polonia.

Sursa: NewsIn

FMI vine la Bucureşti

Bucureşti - Experţii FMI vor ajunge luni la Bucureşti pentru a lucra la finalizarea proiectului de buget pe 2010, alături de cei ai CE, au declarat reprezentanţi din MFP, şi nu este exclus ca România să ceară unele amânări de termene în „funcţie de noile date", potrivit lui Mihai Tănăsescu (foto).

„Va fi o misiune foarte scurtă de 1,2 sau 3 zile pentru finalizarea bugetului pe 2010. Există o mică diferenţă între noi (FMI), Comisie şi autorităţi. Trebuie încheiat momentul To, astfel încât indiferent de cine vine să ţină cont de anumite politici publice. Există o diferenţă foarte mică legată de expunerea de venituri şi urmează să se lucreze împreună pe ultimii indicatori", a spus reprezentantul României la Fondul Monetar Internaţional (FMI), Mihai Tănăsescu.

El a precizat că „este posibil să se ceară anumite derogări funcţie de noile date", în condiţiile în care arieratele au depăşit nivelul convenit cu FMI, atât în trimestrul II, cât şi în trimestrul III, iar Legea unitară a pensiilor trebuie adoptată până la 31 decembrie. Tănăsescu a mai spus că nu există riscuri legate de insuficienţa fondurilor statului român în condiţiile neacordării celei de-a treia tranşe de la FMI în acest an.

Sursa: NewsIn

„Dezgust şi revoltă"

Bucureşti - Diaspora este importantă pentru România, iar românii din străinătate nu sunt cetăţeni de mâna a doua, atrage atenţia Federaţia Asociaţiilor Române din Europa. Românii din diaspora fac un efort foarte mare pentru a vota, sunt persoane care au parcurs sute de kilometri pentru a ajunge la secţiile de votare, de aceea considerăm inadmisibil ca unii parlamentari din România, mai exact din PSD, să afirme că votul nostru nu ar trebui să aibă atâta greutate, precizează FADERE. FADERE reaminteşte că unul dintre drepturile câştigate la Revoluţie a fost dreptul la vot Sursa: NewsIn

JURNAL ARĂDEAN
MARE Publicitate: 08.00-17.00 Tel: 0257/280904(int.8488)
MICA Publicitate: 08.00 - 18.00 Tel: 0257/210775
Anunţurile de mica publicitate (pentru a doua zi) se primesc până la ora **15.00** la ambele sedii, cu excepţia anunţurilor de **deces**, care se primesc până la ora 18.00, la sediul din Bd. Revoluţiei 81.

PE SCURT

● **Fără permise.** Patru şoferi au rămas fără permise de conducere în urma controalelor efectuate de poliţiştii rutieri. Rutieriştii au mai dat 80 de amenzi şi au aplicat 89 de puncte de penalizare. De asemenea, agenţii de circulaţie au reţinut cinci certificate de înmatriculare în urma defecţiunilor tehnice constatate la autoturisme. Valoarea sancţiunilor aplicate de poliţişti se ridică la 6.400 de lei.

Pandemia se extinde

Arad (A.G.) - Institutul Cantacuzino a analizat probele primite de la Arad. Din opt persoane suspectate a fi infectate cu gripă „porcină", şase au primit confirmarea. Bolnavii vor sta în carantină o săptămână.

Probe la tramvaie

Arad (A.G.) - Compania de Transport Public Arad (CTP) a efectuat ieri probe cu tramvaiul pe linia care face legătură între Aradul Nou şi Piaţa Romană. Vor fi analizate rezultatele şi, în funcţie de decizia reprezentanţilor companiei şi ai celor de la primărie, există posibilitatea ca, de astăzi, tramvaiele să revină pe linii.

Cadouri de la poliţişti

Arad (I.C.) - Poliţiştii de frontieră şi cei din cadrul IPJ Arad au împărţit cadouri copiilor de la Şcoala specială din Şiria şi micuţilor de la Şcoala specială cu clasele I-VIII din Arad. Cei de la frontieră au dat celor peste 50 de copii cu vârste cuprinse între 3 şi 15 ani, de la Şcoala Specială Şiria, îngeraşi şi moşi de ciocolată, fructe, cozonaci şi alte dulciuri pe placul micuţilor. În acelaşi timp, poliţiştii IPJ Arad au fost însoţiţi de Moş Crăciun la Şcoala Specială din Arad, unde s-au împărţit dulciuri şi alte cadouri. Ca semn de mulţumire, micuţii i-au colindat pe poliţişti.

Alcoolemie peste limită

Chişineu Criş (I.C.) - Un turc, în vârstă de 35 de ani, a fost prins pe DN 79 A, pe raza localităţii Pilu, conducând o maşină, în timp ce avea o îmbibaţie alcoolică peste limita legală. Bărbatul conducea un Opel Astra, iar, la testare, s-a stabilit că turcul se afla sub influenţa băuturilor alcoolice, având o îmbibaţie alcoolică de 0,90 gr/l alcool pur în sânge. Poliţiştii din Chişineu Criş au întocmit pe numele turcului un dosar de cercetare penală pentru infracţiunea de conducere a unui autovehicul pe drumurile publice cu o îmbibaţie alcoolică peste limita legală.

Sex oral cu o fetiţă de patru ani

Un bărbat de 32 de ani susţine că a fost provocat de o fetiţă de 4 ani şi jumătate la... sex oral.

IOANA COSTAŞ
ioana.costas@informmedia.ro

Arad - A întreţinut raporturi sexuale orale cu o fetiţă de patru ani şi şase luni şi susţine că micuţa a fost cea care a avut iniţiativa. Este vorba despre un bărbat de 32 de ani, din Turda, judeţul Cluj. Bărbatul se cazase la un hotel din cartierul Grădişte, când mama fetiţei, care îl cunoştea pe acesta prin intermediul iubitului ei, l-a rugat pe clujean să stea câteva ore cu micuţa. În acest timp, bărbatul a întreţinut relaţii sexuale orale cu fetiţa. Odată consumată oribila faptă, clujeanul a sunat-o pe mama fetiţei spunându-i să vină repede la hotel că s-a întâmplat ceva grav. Aici, femeia a auzit povestea incredibilă a bărbatului cum că micuţa a fost cea care l-a provocat. Îngrozită de ceea ce a auzit, mama fetiţei a sunat la Poliţie. De teamă, individul a fugit, însă a fost prins de poliţişti la scurt timp şi dus în faţa judecătorilor pentru a se dispune arestarea acestuia.

Dă vina pe fetiţă

Magistraţii Tribunalului Arad au auzit aceeaşi "poveste" de la bărbat. Acesta a spus că s-a pus în pat împreună cu micuţă, pentru a se culca. Bărbatul susţine că a gâdilato pe fetiţă iar, la un moment dat, aceasta i-a dat chiloţii jos. Clujeanul a povestit în faţa instanţei că fetiţa a fost cea care a avut iniţiativa unei partide de... sex oral. Judecătorii au dispus arestarea preventivă a bărbatului pentru 30 de zile, pentru infracţiunea de viol, la propunerea procurorilor.

Bărbatul a fost arestat pentru viol (Foto: V. Obşitoş)

ARADON ONLINE www.aradon.ro
Aici mai multe foto şi video

RECIDIVIST

Bărbatul a mai fost condamnat la trei ani de închisoare cu suspendare pentru furt calificat. Cei de la Direcţia pentru Protecţia Copilului au decis că micuţa poate rămâne lângă mama sa.

Circulaţia a fost blocată mai bine de o oră (Foto A.G.)

Oboseala face alte victime

Trei persoane au ajuns la spital după un accident produs pe DN 7 din cauza oboselii.

Arad (A.G.) - Două maşini s-au ciocnit frontal în apropierea localităţii Păuliş, pe DN 7. Cauza accidentului a fost oboseala la volan. Din primele cercetări efectuate de către poliţişti, şoferul unui autoturism Skoda a adormit în timp ce conducea şi a intrat pe contrasens. Aici a izbit violent şi frontal un Volkswagen Golf care circula regulamentar dinspre Lipova spre Arad. În urma impactului, Golful a fost proiectat de pe partea carosabilă direct într-un pom de pe marginea şoselei.

A fost chemat echipajul de descarcerare de la Inspectoratul pentru Situaţii de Urgenţă Arad (ISU), care a eliberat persoanele captive între fiarele contorsionate ale celor două autovehicule. Trei persoane au fost rănite, fiind preluate de către Ambulanţe şi echipajul SMURD şi transportate de urgenţă la Spitalul Judeţean Arad. Medicii de la Urgenţe au concluzionat că şocul a fost mai mare decât rănile suferite de către cei trei. „Dintre cei trei pacienţi care au fost aduşi în urma accidentului, există unul cu fractură de stern. Ceilalţi doi nu au suferit răni grave. Mai mult, nicio persoană dintre cele trei nu a rămas internată în spital", a declarat Monica Puticiu, medicul-şef al secţiei de Urgenţe.

Apa îşi ia banii înapoi

Arad (S.B.) - Compania de Apă şi-a făcut loc, în aproape ultima clipă, la împărţirea banilor.

Rectificarea bugetară pentru care au fost convocaţi ieri consilierii judeţeni la şedinţă extraordinară viza iniţial doar distribuirea sumelor de bani primite de la Guvern pentru finanţarea drepturilor acordate cuvenite persoanelor cu handicap.

Proiectul supus la vot ieri, însă, a cuprins şi sume pentru Compania de Apă. Societatea, la care Consiliul Judeţan este acţionar, a plătit o redevenţă mai mare către CJA. S-a încasat astfel, în bugetul judeţului, cu 1.000 lei mai mult decât se estima iniţial. Chiar şi dacă nu este o sumă mare, banii respectivi au fost restituiţi, ieri, Companiei de Apă prin votul consilierilor judeţeni.

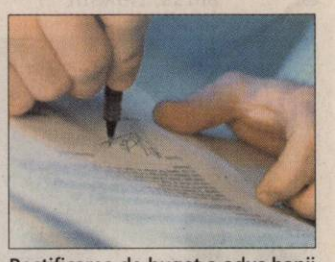

Rectificarea de buget a adus banii înapoi Companiei de Apă (Foto: JA)

Mort lângă calea ferată

Poliţiştii TF au descoperit un bărbat care s-a spânzurat în apropierea liniei de tren.

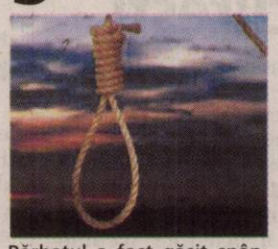

Bărbatul a fost găsit spânzurat lângă calea ferată (Foto A.G.)

Arad (A.G.) - Poliţiştii de la Serviciul Transporturi au fost anunţaţi de către şeful de gară din Aradul Nou că în apropierea staţiei a fost descoperit cadavrul unui bărbat. Deplasaţi la faţa locului, oamenii legii au găsit o persoană de sex masculin care s-a spânzurat de cablul de susţinere al unui stâlp aflat la marginea liniei de tren. „În data de 8 decembrie, în jurul orei 11, am primit sesizarea de la şeful gării. Cadavrul a fost descoperit între podul de peste Mureş şi viaduct, în imediata apropiere a căii ferate. Corpul victimei era cald când am ajuns, dar nu s-a mai putut face nimic pentru a-l salva pe sinucigaş. Probabil că s-a spânzurat cu câteva minute înainte să fim anunţaţi", spun surse din cadrul Poliţiei TF.

Oamenii legii au mai observat faptul că bărbatul era bine îmbrăcat, pieptănat şi curat, dar nu avea niciun act de identitate asupra lui sau vreun alt obiect care să ofere indicii care ar putea ajuta la identificarea lui. „Victima are aproximativ 40 de ani, 1,70 metri, 70 de kilograme, ochi albaştri deschis şi părul negru, pieptănat pe spate. Era îmbrăcat într-un costum bleu-marin cu dungi, o cămaşă crem-vernil în carouri şi avea o pereche de pantofi negri.

La mână purta un ceas argintiu, marca Ieke", mai spun poliţiştii de la TF. Cadavrul a fost transportat la morgă pentru autopsie. Cei care pot da relaţii în legătură cu identitatea victimei sunt rugaţi să apeleze numărul 112.

Manifestări la comemorarea Revoluţiei

Arad (S.B.) - Comemorarea Revoluţiei începe în 21 decembrie, la ora 7.39, la Orologerie, cu o slujbă religioasă şi depunere de jerbe de flori. Manifestările continuă la ora 8.00, la ARIS, şi la 8.30, la Biserica Eroilor Martiri din Piaţa UTA. În 22 decembrie, ora 11.00, încep manifestările la Monumentul Eroilor Martiri din Piaţa Revoluţiei, la ora 12, la Monumentul din faţa IPJ, la 12.45 – la Monumentul de la Garnizoana Arad (Subcetate), la 13.20 – la Troiţa din Vlaicu, iar pe 23 decembrie, la 10.30, la Monumentul lui Toth Sandor.

Sunteţi pasionat de comerţ?
Munca pentru client vă aduce satisfacţii?
Sunteti dinamic si cu intiativa ?

PENNY MARKET PENNY MARKET XXL REWE GROUP

Descrierea companiei:

REWE Group este unul din liderii in comertul german şi european, specializat în comercializarea de produse alimentare, non-alimentare şi de tipul DIY.
În Romania grupul este reprezentat încă din anul 2001 de REWE Romania srl, companie ce operaează cu peste 80 de magazine de tipul Penny Market şi Penny Market XXL, poziţionânduse la acest moment ca lider în piaţa românească de discount. REWE Romania srl va continua şi în urmatorii ani expansiunea sa, fapt ce va facilita o paletă variată de oportunităţi de carieră pentru toţi angajaţii sai.

PENTRU NOILE MAGAZIN PENNY MARKET CE SE VA DESCHIDE ÎN ARAD CĂUTĂM:

SEF SECTIE (ADJUNCT MAGAZIN)

- Experienţă în domeniul comercializării cu amănuntul a produselor alimentare;
- Experienta in domeniul gestionarii stocurilor
- Experienta in managementul unor echipe mici pana la medii
- Rezistenţă la stres;
- Cunoştinţe de limba engleză, limba germană constituie un avantaj ;

Contact:
Recomandările scrise care atestă etica profesională constituie pentru toti candidatii un avantaj.
Accesati site-ul www.penny.ro, alegeti din lista de posturi vacante pe cel dorit, accesati postul si transmiteti pe mail CV-ul dumneavoastra.
Transmiteti CV-ul pe adresa f.dinca@penny.ro sau la numarul de fax: 0257.260.079

www.penny.ro
(H-646849)

RECLAMĂ

JURNAL ARĂDEAN
SPORT

Sondează piața transferurilor

■ „Bătrâna Doamnă" nu se „aruncă" să ia jucători, preferă să studieze atent oferta existentă.

Arad (A.H.) - UTA a început să sondeze piața jucătorilor, privirile fiind ațintite înainte, spre a doua parte a campionatului ligii secunde, ce trebuie abordată cu un lot competitiv. La „bursa zvonurilor" au început să circule diferite nume de fotbaliști cu care au existat sau vor exista contacte în vederea unui transfer.

Ilin, M. Ilie, M. Gheorghe (Jiul Petroşani), Lukacs (FC Bihor Oradea), Bozian (Minerul Lupeni), Băd (Universitatea Cluj) sunt câțiva dintre cei care au fost asociați cu „Bătrâna Doamnă". Este, însă, prematur să vorbim despre ceva concret câtă vreme turul abia s-a încheiat, fapt recunoscut şi de antrenorul principal Roli Nagy.

Nu e grabă

„Se încearcă diverse soluții, totuşi nu e nimic oficial deocamdată. Există o serie de jucători liberi, cu probleme, fără echipă... Vrem să avem un lot bun, aşadar nu sărim imediat, nu ne aruncăm. Nu e nicio grabă. Discuțiile ce s-au purtat au fost doar preliminare. Depinde şi de bugetul avut la dispoziție pe cine vom legitima. Dorim ca fotbaliştii ce vor veni să (ne) aducă un plus, să fie la un nivel corespunzător. Vom vedea, pe de altă parte, şi cine va părăsi gruparea" - declară Nagy.

Continuă investigațiile

Vă relatam, zilele trecute, că directorul tehnic Ionuț Popa realizează investigații medicale pentru a evita orice fel de neplăceri, probleme de sănătate. „Din câte ştiu eu, încă nu le-a terminat. Sperăm să nu intervină ceva, să fie sănătos tun. Această pauză îl va ajuta cu siguranță. Atât pe el, cât şi pe noi toți. Pe lângă adunarea forțelor, perioada aceasta este propice pentru o motivație suplimentară, mai mare. Şi mă gândesc nu numai la echipă, ci şi la cei care susțin echipa. Totul pentru ca în vară, la finalizarea stagiunii, să fim cu adevărat bucuroşi" - adaugă „principalul" FCM UTA.

Drida a intrat mai repede în vacanță, stând în ultima etapă din cauza unei suspendări (Foto: Călin Andra)

DEBRECEN ŞI SZEGED

UTA se orientează spre țara vecină pentru susținerea unor partide de pregătire. Cu Debrecen -formație de Champions League- urmează să se ia legătura în acest sens, verificarea fiind utilă dar şi de suflet (sprijinirea familiei regretatului Marian Sinescu). Până atunci, pe 27 decembrie, va fi onorată invitația primită de la Szeged pentru o gală internațională de fotbal în sală.

PE SCURT

● În aşteptare. Mai multe echipe stau cu ochii pe situația de la Avântul Târnova. Având o mulțime de jucători valoroşi, precum Gâlcă (foto), Dragu, Burian sau Melnic (şi lista ar putea continua), echipa prezidată de inimosul Ioan Farcaş s-ar putea subția, dacă drepturile financiare ale jucătorilor nu vor fi plătite curând. Şi e vorba de banii pe câteva luni.

Dorință

Arad (L.S.) - Până la urmă, Alex Leucuța şi-a dat seama că Ionuț Popa nu-l mai vrea. „Mister" a renunțat de ceva vreme să se mai bazeze pe jucătorul pe care chiar el l-a dus la „Poli" Iaşi, iar apoi l-a adus, cu el, la UTA. Chiar dacă jucătorul originar din Ineu are câteva goluri memorabile, cele din sezonul trecut, de la Râmnicu Vâlcea, fiind „frişca de pe tort", iată că nu mai are loc la UTA.

Acum, Leucuța şi-a luat inima în dinți şi a spus că vrea să plece: „Vreau să joc. Merg undeva unde să evoluez. Nu pot sta, la infinit, în afara lotului. Nu cred că UTA se va împotrivi unui transfer" - spus jucătorul.

Alex Leucuța (Foto: L.S.)

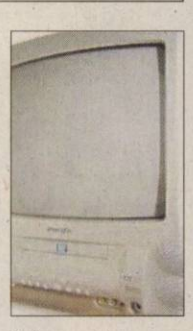

Liga I

Arad (L.S.) - Ultima etapă din cadrul primei ligi de fotbal se dispută în acest week-end. Ieri, Pandurii - Alba Iulia 2-0 şi Bistrița - Rapid 1-1. Astăzi se joacă Oțelul - Craiova (ora 14, Digi Sport), CFR Cluj - Ceahlăul (ora 18, GSP), duminică, Gaz Metan - Astra Ploieşti (ora 14, GSP), Steaua - Internațional (ora 16, GSP), Braşov - Timişoara (ora 18, Digi Sport), Dinamo Vaslui (ora 20, Antena 1), iar luni, Urziceni - Iaşi (ora 20.30, GSP).

S-au întrecut în ring

Arad (L.S,) - Zilele trecute, la arena „Motorul Silva Lazăr" a avut loc „Cupa Unirii" la box. În lipsa celui mai galonat club din Arad, BC UVVG, gala a reunit celelalte echipe din oraşul nostru, plus CSM Timişoara.

A fost o gală în care s-au remarcat Daniel Holeartoc, care a devenit „cel mai tehnic pugilist al galei", iar Petru Moise a primit titlul de „cel mai combativ boxer".

În plus, fosta campioană europeană, Floare Liheț (acum la profesionişti) a susținut o demonstrație de box.

Pleacă? Dodo Digbeu a părăsit deja Aradul, iar miercuri seară a petrecut alături de jucătorii echipei CFR Cluj, la banchetul de final organizat de Paszkany şi Mureşan. E primul semn că jucătorul ivorian ar putea pleca de la UTA. (Foto: FAN)

Prassa (în stânga) trebuie să ne arate că are valoare. Altfel... (Foto: C.A.)

E momentul revenirii

■ ICIM joacă, astăzi, un meci facil, cu Olimpia Braşov, care trebuie să însemne o victorie lejeră.

Leo Sfâra
leo.sfara@informmedia.ro

Arad - Meciul din Rusia, cu Nadezhda Orenburg trebuie uitat cât mai repede. Nu de alta, dar o înfrângere la 31 de puncte e dureroasă şi nimeni nu trebuie să se uite în urmă.

Oricum, antrenorul grec al celor de la BC ICIM Arad, Ioannis Diamantakos a găsit scuze pentru ruşinea de joi seară: „Am fost obosiți în acest meci, în cinci zile este imposibil să te pregăteşti şi să faci o asemenea deplasare. Nadezhda este o echipă foarte bună şi a meritat victoria. Principalul pericol a fost Mosch". La rândul său, managerul de la ICIM, Marcel Urban a spus: „Am avut un meci infernal, în fața unei echipe foarte bune şi a unei săli pline. Am rezistat două sferturi, după care neam prăbuşit. Veneam după o călătorie de aproape 24 de ore, oboseala noastră fiind evidentă. Nu ne mai rămâne să sperăm că dacă învingem formația turcă Botas, pentru calificarea în fazele superioare ale „FIBA EuroCup".

Până atunci, însă, astăzi, de la ora 13.00, la sala de sport a Universității „Aurel Vlaicu", BC ICIM joacă împotriva Olimpiei Braşov, un meci restanță din cadrul primei ligi de baschet feminin, în care victoria nu poate scăpa arădencelor.

Ele se vor baza şi pe Kine Kane, care nu a făcut deplasarea în Rusia şi va fi un bun prilej pentru Prassa să arate că merite să joace la ICIM.

Nu s-au împăcat

Arad (L.S.) - Apele rămân tulburi după incidentele de la meciul UTA - CFR Craiova. Intervenția forțelor de ordine a fost fără precedent s-a lăsat cu sânge, iar ieri trebuia să aibă loc o întâlnire între cele două părți, asistate de conducătorii clubului UTA.

Din păcate, dialogul a fost imposibil, deoarece fanii au refuzat să vină la întâlnire, pe motiv că nu au fost anunțați de jandarmi, ci de cei de la UTA. În plus, suporterii nu înțeleg de ce conducerea clubului arădean nu a luat poziție față de incidente. Se pare că fanii vor refuza, oricum, orice dialog cu cei care i-au gazat şi i-au umplut de sânge

„Cupa Ceala", o reuşită deplină

■ Competiția a fost câştigată de Poli Timişoara, care a învins în finală FC Ceala I.

FC Ceala I a fost surpriza competiției, ajungând până în finala competiției (Foto: Leo Sfâra)

Arad (L.S.) - Ziua de ieri a fost una a fotbalului în sală, Liviu Vilagoş având o idee excelentă cu aducerea la Arad a fostelor glorii ale echipelor FC Bihor, „Poli" Timişoara şi Corvinul, care - alături de UTA - şi două echipe ale FC Ceala au reuşit să producă un spectacol de gală.

În plus, meciul vedetă a făcut toți banii, între UTA 2000 şi UTA 2009. Partida s-a terminat cu scorul de 4-3, goluri marcate de D. Mitu 2, Drăgan şi Apostu, respectiv Drida, Leucuța, Copil. „Bătrânii" i-au avut în teren pe următorii: Huțan, Zaha, Botiş, Ciubăncan, D. Mitu, Apostu, Drăgan, Ciba, Toc, Mateiaş. UTA de astăzi a aliniat următorii jucători: Bujor, Pascariu, Drida, Nădăban, Sălăjan, Copil, Leucuța, Draia.

„Cupa Ceala" a avut-o câştigătoare pe „Poli" Timişoara, care s-a impus în ultimul act în fața celor de la FC Ceala I, cu scorul de 8-6. Golurile echipei arădene au purtat semnătura lui Militaru 3, Burtea 2, Marconi.

În finala mică, cealaltă echipă a celor de la FC Ceala a pierdut în fața UTA-ei, categoric, scor 1-5. Pentru învingători au punctat N. Mitu, Mutică, Nagy, Ardelean 2.

Festivitatea de premiere s-a desfăşurat într-un cadru festiv, la hotel „Presidence".

Corvinul Hunedoara a avut în componență un jucător surpriză, fost campion intercontinetal, dar la box, Mihai Leu. Acesta a fost aplaudat la scenă deschisă de către spectatorii prezență în Sala Sporturilor „Victoria".

Vom reveni cu amănunte de la această competiție.

PE SCURT

● Punctaj nou în Formula 1. Federaţia Internaţională de Automobilism (FIA) a decis după o întâlnire să modifice sistemul de punctaj începând cu sezonul viitor, când vor participa în competiţie 13 echipe, informează, vineri, site-ul oficial al federaţiei. Câştigătorul unui Mare Premiu va primi 25 de puncte, locul 2 va obţine 20 de puncte, iar locul 3 va fi recompensat cu 15 puncte. Ocupanţii poziţiilor 4-10 vor primi următorul punctaj: 10-8-6-5-3-2-1. Sursa: NEWSIN.

Vrea linişte

Bucureşti - Tehnicianul lui Dinamo Bucureşti, Cornel Ţălnar, a declarat, vineri, că meciul cu FC Vaslui trebuie câştigat pentru ca echipa sa să menţină contactul cu formaţiile situate pe primele locuri ale clasamentului şi să aibă liniştea necesară obţinerii performanţelor.

Ţălnar s-a arătat deranjat de criticile la adresa echipei în urma egalului înregistrat cu Astra Ploieşti.

Dinamo va întâlni pe FC Vaslui, duminică, de la ora 20:00, într-un joc din etapa a 17-a, iar pe 16 decembrie, de la ora 20:00, va disputa la Atena ultima partidă din Grupa F a Ligii Europa, contra formaţiei Panathinaikos.

Sursa: NEWSIN

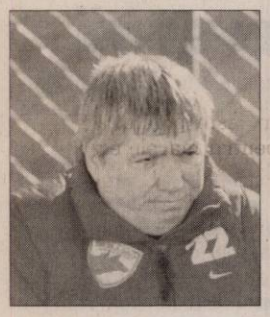

Cornel Ţălnar (Foto FAN)

Luciano Spalletti (Foto FAN)

Confirmat

Sankt Petersburg - Antrenorul italian Luciano Spalletti a fost confirmat în funcţia de antrenor al grupării ruse Zenit Sankt Petersburg, şi va semna un contract valabil pe următorii 3 ani.

Tehnicianul a fost propus pentru funcţia de antrenor al lui Zenit încă din luna mai a acestui an, iar conducerea grupării a ajuns la un acord cu el în privinţa contractului.

Spalletti va antrena formaţia din Rusia în următorii 3 ani, iar ca obiectiv are câştigarea titlului de campioană şi o evoluţie cât mai bună în cupele europene. De asemenea, el va avea o legătură strânsă şi cu echipa de tineret a grupării din Sankt Petersburg.

Italianul Luciano Spalletti a pregătit ultima dată pe AS Roma.

Sursa: NEWSIN

Adversarele României

Beijing - Naţionala feminină de handbal a României s-a calificat în Grupele principale ale Campionatului Mondial din China, ocupând locul doi în Grupa preliminară C, cu 8 puncte acumulate în cele 5 meciuri.

În Grupa I principală sunt: Rusia, Danemarca, Franţa, Austria, Germania, Angola.

Din Grupa II principală fac parte: Norvegia, Spania, ROMÂNIA, Coreea de Sud, Ungaria, China.

Primul meci al tricolorelor este programat sâmbătă, de la ora 11:00, împotriva ţării gazdă, China. Duminică, de la ora 13:00, va avea loc partida cu Spania, iar marţi, de la ora 15:00, elevele lui Radu Voina vor întâlni Coreea de Sud.

Echipele care au făcut parte din aceeaşi grupă în prima rundă nu se vor mai întâlni în această etapă a competiţiei.

Sursa: NEWSIN

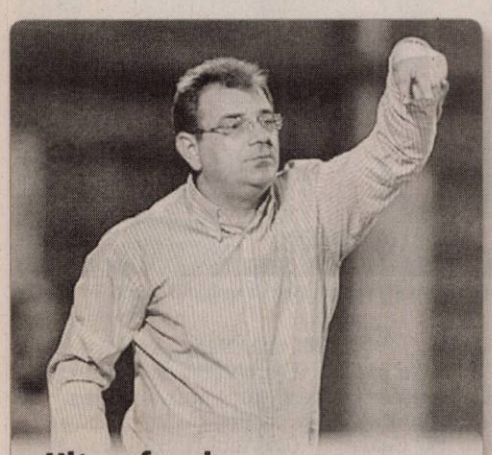

Ultraofensiv Antrenorul formaţiei Internaţional Curtea de Argeş, Ştefan Stoica, a declarat, vineri, că va miza totul pe cartea atacului în partida cu Steaua deoarece echipa porneşte ca outsider şi nu are nimic de pierdut, transmite corespondentul NewsIn. (Foto FAN)

Nevoit să renunţe la fotbal

■ Dean Ashton, de la West Ham, se retrage din activitate la vârsta de numai 26 de ani.

Londra - Atacantul lui West Ham, Dean Ashton, este nevoit să se retragă din activitate la vârsta de 26 de ani, din cauza unei accidentări la gleznă, suferită în 2006, când se pregătea alături de echipa naţională a Angliei.

Este o zi foarte tristă
SCOTT DUXBURY

Medicii l-au anunţat pe Dean Ashton că nu mai poate reveni în activitate la o echipă profesionistă de fotbal din cauza accidentării suferite în luna august a anului 2006. El a fost operat şi a făcut recuperare, dar are în continuare probleme cu mobilitatea. Dean Ashton a ratat restul sezonului 2006-2007, dar a evoluat de 31 de ori în campionatul următor. În septembrie 2008 el a suferit o recidivă a accidentării.

„Este o zi foarte tristă şi în aceste momente ne gândim numai la Dean. Vreau să-i mulţumesc pentru tot ce a făcut pentru echipă şi să-i urez succes în viitor. Le mulţumesc şi fanilor pentru răbdarea şi înţelegerea de care au dat dovadă în această perioadă dificilă", a spus preşedintele clubului West Ham United, Scott Duxbury.

Dean Ashton a fost transferat de echipa West Ham United în anul 2006, după ce a mai evoluat la grupările Crewe Alexandra şi Norwich City. El are un joc disputat pentru naţionala Angliei, în data de 1 iunie 2008, iar ultimul meci în care a evoluat s-a desfăşurat în luna septembrie a anului trecut.

Merge în instanţă?

Fostul fotbalist a fost accidentat de Shaun Wright-Phillips, iar directorul executiv al Asociaţiei Fotbaliştilor Profesionişti (PFA), Gordon Taylor, a declarat în presa engleză că speră ca Dean Ashton să nu apeleze la justiţie. „Sper că nu se va ajunge la aşa ceva, deoarece nimeni nu se poate gândi la faptul că Wright-Phillips l-a accidentat intenţionat. Acum discutăm cu reprezentanţii lui şi ar putea să primească anumite compensaţii, dar fără un proces între cei doi jucători", a spus Gordon Taylor.

„Este extrem de trist că el trebuie să se retragă. Era un fotbalist talentat, iar dezamăgirea este şi mai mare că s-a accidentat când se antrena cu echipa naţională a Angliei", a adăugat oficialul.

Sursa: NEWSIN

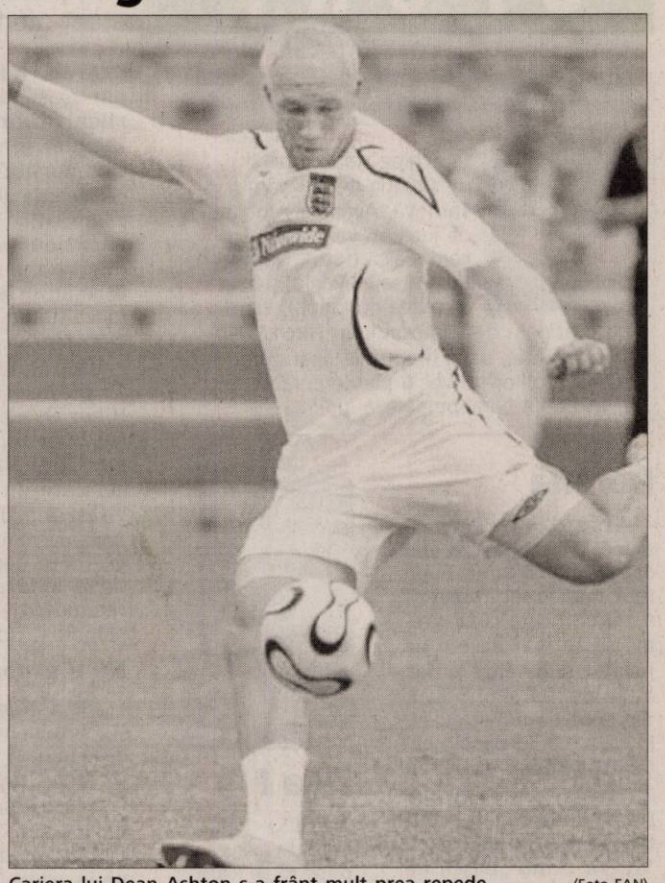

Cariera lui Dean Ashton s-a frânt mult prea repede (Foto FAN)

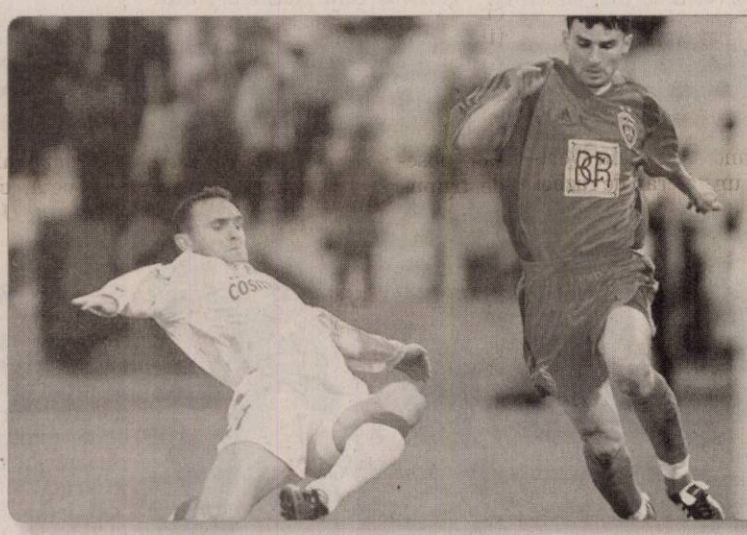

Aproape de un transfer

Mijlocaşul Universităţii Craiova, Eugen Trică -aici sub culorile Stelei-, este foarte aproape de un transfer la formaţia ŢSKA Sofia, care l-a legitimat oficial, vineri, pe Florentin Petre şi se află în negocieri cu Daniel Pancu. (Foto EPA)

Sursa: NEWSIN

Doar victoria

Cluj - Antrenorul lui CFR Cluj, Andrea Mandorlini, a declarat, vineri, că nu concepe decât o victorie în partida cu Ceahlăul Piatra Neamţ, din etapa a 17-a, deoarece îşi doreşte ca formaţia ardeleană să încheie turul de campionat pe prima poziţie, transmite corespondentul NewsIn.

„Ne propunem să terminăm turul pe primul loc, aşa că vom face tot posibilul să învingem, sâmbătă, Ceahlăul. Vrem să ne impunem, iar cu un pas greşit al celor de la Timişoara, vom fi lideri la finalul turului", a spus Mandorlini. Sursa: NEWSIN

Robinho nu mai vrea să plece!

Londra - Atacantul brazilian Robinho, care afirmase că îşi doreşte să evolueze pentru FC Barcelona, a explicat într-un interviu că nu mai vrea să se transfere de la Manchester City, unde îşi doreşte să evolueze şi în următorii ani.

„Sunt foarte fericit aici. Cred că voi mai rămâne încă 5 sau poate chiar 10 ani. Familia mea este fericită, fanii mă iubesc şi eu îi iubesc pe ei", a spus Robinho.

Brazilianul a fost titular în doar patru partide în acest sezon, după ce s-a accidentat în luna octombrie. „Îmi place fotbalul englezesc, este foarte frumos. Mă simt tot mai confortabil după fiecare meci pe care îl joc. Sper să rămân aici pentru mult timp. Echipa se descurcă bine, dar mai sunt multe meciuri de jucat şi vrem să fim cât mai sus în clasament. Nu ar fi rău să terminăm în primele patru, dar ne vom lupta pentru titlu până în final. Antrenorul Mark Hughes este un antrenor cu experienţă, a dovedit acest lucru. Are o relaţie bună cu toţi jucătorii din lot şi sper că putem deveni campioni împreună. Acesta este scopul nostru", a afirmat atacantul lui Manchester City.

Sursa: NEWSIN

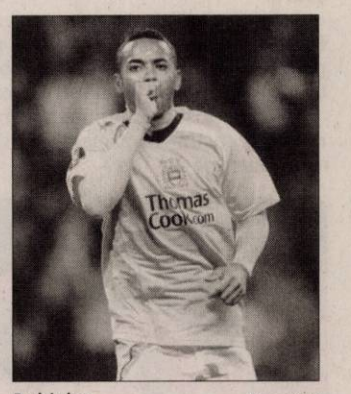

Robinho (Foto FAN)

Mulţescu are lotul decimat

Piatra Neamţ - Antrenorul formaţiei Ceahlăul Piatra Neamţ, Gheorghe Mulţescu, a declarat, vineri, că echipa se va deplasa la Cluj fără nouă jucători, dar chiar şi în aceste condiţii tehnicianul speră ca fotbaliştii săi să obţină un rezultat bun, transmite corespondentul NewsIn.

„Dacă Fabbron poate să joace puţin, îl trec pe foaie, dar dacă nu va putea, rămânem în 17 jucători. Până acum pot spune că sunt mulţumit de joc, nu şi de rezultate", a spus Mulţescu, care nu se va putea baza pe Achim, Cebotaru, Dikaba, Viţelaru (suspendaţi), Onciu, Gafiţa, Rudison, Ichim şi Miron (accidentaţi).

Ceahlăul va întâlni gruparea CFR Cluj, sâmbătă, în deplasare, de la ora 18:00, într-un joc din etapa a 17-a a Ligii I.

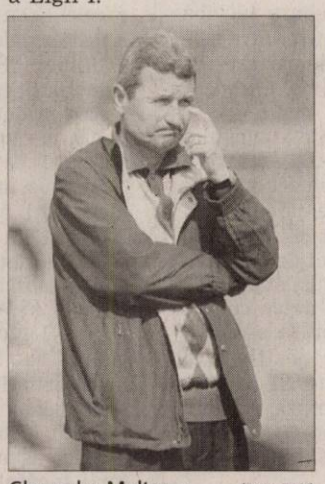

Gheorghe Mulţescu (Foto FAN)

Mutu s-a bătut la un chef

Florenţa - Atacantul român Adrian Mutu este acuzat că a lovit un bărbat libanez în timpul unei petreceri private care a avut loc la Florenţa, a scris ediţia de vineri a cotidianului italian Il Firenze, citat de Firenzeviola.it.

„Nu tot oraşul doarme în zorii unei dimineţi de vineri în decembrie, iar VIP-urile invitate la luxosul hotel Four Seasons din Florenţa încă dansează. Sunt multe vedete invitate, printre care şi atacantul român Adrian Mutu. Spre final s-a adunat o mulţime zgomotoasă. În centru, întins pe jos, este Adrian Mutu alături de un alt invitat. A zburat cel puţin un pumn, iar cineva a apelat ambulanţa. Poliţia a identificat doi străini, unul dintre ei fiind cunoscutul fotbalist român, iar celălalt un libanez care acuză că a fost lovit în faţă", a scris cotidianul italian.

Bărbatul care spune că a fost lovit de Mutu are 43 de ani şi a fost transportat la un spital, de unde va fi externat peste 7 zile. Fotbalistul român a avut o altercaţie cu libanezul şi l-a lovit pe acesta, incidentul având loc după ora 4 dimineaţa.

Sursa: NEWSIN

tendinte
Cinema

Imaginea Lancome

Actrița Julia Roberts a fost aleasă noua imagine a Lancome, talentul și strălucirea ei reprezintând perfect valorile firmei de cosmetice.

„Am mulți oameni în jurul meu care mă sprijină și care țin la mine foarte mult. E tot ce poți spera de la viață”

Reese Witherspoon

173

filme sunt aliniate la start în cursa pentru Globurile de Aur 2010

PE SCURT

● **Desene animte.** Următoarea animație desenată de „mână” a celor de la Disney ar putea fi Crăiasa Zăpezilor, ecranizarea cunoscutei povești a lui Hans Christian Andersen. În acest moment nu se știe cine ar putea interpreta vocile din noul film și nici când (și dacă!) va apărea acesta.

D'ALE ACTORILOR

Este însărcinată

Actrița Amy Adams, cunoscută din filmele Enchanted sau Doubt, este însărcinată. Este primul copil al vedetei și al logodnicului ei, Darren Le Gallo. Cei doi au anunțat că s-au hotărât să își unească destinele în luna iulie 2008. Ei s-au cunoscut în 2001 la un curs de actorie pe care îl frecventau.

Despărțire...

Uma Thurman a anunțat că s-a despărțit de iubitul ei, milionarul francez Arpad „Arki” Busson, cu care era logodită din 2008. Actrița americană în vârstă de 39 de ani, celebră pentru rolurile din filmele lui Quentin Tarantino - Kill Bill și Pulp Fiction - s-a despărțit de Arpad Busson în urmă cu o lună. Logodna lor a durat mai bine de un an.

Dat în judecată

Actorul american Nicolas Cage a fost dat în judecată de o fostă iubită, mama fiului său mai mare, care îl acuză de fraudă și încălcarea termenilor contractului și îi cere daune de 13 milioane de dolari. Christina Fulton spune că actorul i-a trimis în toamnă un ordin de evacuare din casa pe care o ocupa cu fiul ei, în Los Angeles, California.

S-a logodit

Actorul american Mickey Rourke s-a logodit cu top modelul rus Elena Kuletskaya, cei doi plănuind să se căsătorească în Rusia, în primăvara 2010. Mickey Rourke, în vârstă de 57 de ani, are o relație cu top modelul rus, în vârstă de 24 de ani, de câteva luni și a cerut-o de soție pe aceasta în timpul unei cine romantice, în urmă cu o săptămână.

BOX OFFICE ROMÂNIA

		Spectatori	Încasări (lei)
1	**Vacanță All Inclusive** (1 săpt.)	20.472	389.961,70
2	**2012** (4 săpt.)	255.597	4.277.277,00
3	**Saga Amurg: Lună Nouă** (2 săpt.)	100.282	1.617.099,63
4	**Bun venit în Zombieland** (1 săpt.)	5.790	100.609,00
5	**O poveste de Crăciun** (5 săpt.)	82.171	1.651.148,00
6	**Stă să plouă cu chiftele** (2 săpt.)	14.129	259.235,00
7	**Planeta 51** (1 săpt.)	2.367	39.119,00
8	**Ho Ho Ho** (3 săpt.)	15.724	266.797,79
9	**Cutia** (3 săpt.)	17.987	332.999,35
10	**Păcatele unui polițist - Ultimul apel: New Orleans** (5 săpt.)	27.579	513.142,26

Avatar împotriva pământenilor

■ Un film SF, semnat James Cameron, a cărui acțiune se petrece în viitor, peste 200 de ani..

Acțiunea filmului „Avatar” se petrece în viitor, peste 200 de ani, când Jake (Sam Worthington), un veteran de război paralizat, este trimis pe o planetă îndepărtată numită Pandora, pentru a înființa o colonie umană și pentru a extrage cât mai multe resurse minerale oferite de această planetă. Pandora este locuită de o rasă umanoidă numită Na'vi, o veche civilizație cu tradiții, limbă și cultură proprii. Această rasă beneficiază de o calitate nemaîntâlnită: Na'vi pot să pose-de trupurile umane, să controleze mințile oamenilor și să ia înfățișarea acestora, folosindu-i drept avatare.

În timp ce Jake și alți pământeni trebuie să se acomodeze pe luxurianta planetă, civilizația de pe Pandora protestează împotriva noilor veniți. După o serie de evenimente care îi schimbă complet modul de gândire, Jake se alătură rasei Na'vi în războiul împotriva pământenilor. În plus, acesta se îndrăgostește de Neytiri (Zoe Saldana), o frumoasă localnică...

„Avatar” este primul lungmetraj pentru marele ecran regizat de James Cameron după cel mai profitabil film din toate timpurile – „Titanic”.

Regia: James Cameron, Cu: Zoe Saldana, Sam Worthington, Gen film: Acțiune, Aventuri, SF, Thriller, Durata: 150 minute, Premiera în România: 18.12.2009

FILME NOI

Ponyo - Ponyo on the Cliff

Un orășel pe malul mării. Sosuke, un băiețel de cinci ani, trăiește sus, pe o stâncă de unde priveliștea asupra mării e fabuloasă. Într-o dimineață, Sosuke o descoperă pe Ponyo, un peștișor de aur cu capul prins într-un borcan de gem. Salvată de băiat, Ponyo devine tot mai fascinată de acesta și nu s-ar mai da dusă, dar Fujimoto, tatăl ei, un vrăjitor ce trăiește pe fundul mării, o forțează să se întoarcă acasă. „Vreau să devin om”, țipă Ponyo, iar furia lui Fujimoto nu mai cunoaște margini.

Regia: Hayao Miyazaki, Cu: Jôji Tokoro, Yuria Nara, Hiroki Doi, Frankie Jonas, Gen film: Animație, Aventuri, Familie, Fantastic, Durata: 101 minute, Premiera în România: 18.12.2009

Alvin and the Chipmunks: The Squeakquel

„Alvin and the Chipmunks: The Squeakquel” continuă povestea celor trei veverițe simpatice pe nume Alvin, Theodore și Simon, care sunt pasionați de cântat și dansat. Managerul acestora îi convinge să meargă la școală, explicându-le că va fi în interesul lor să învețe carte.

În timp ce veverițele se acomodează cu noul stil de viață, în mijlocul elevilor de la școală, Ian Hawke este eliberat din închisoare și colindă prin toată lumea în încercarea de a descoperi animale talentate, care să poată cânta și dansa. În Australia, Ian Hawke întâlnește niște femele veverițe talentate din punct de vedere muzical, pe care intenționează să le transforme în vedete pentru a se răzbuna pe Alvin, Simon și Theodore.

Regia: Betty Thomas, Cu: Jason Lee, Justin Long, Gen film: Comedie, Familie, Fantastic, Premiera în România: 25.12.2009

Arădenii se distrează...

Muzica i-a adus împreună pe arădeni și i-a provocat să-și exerseze calitățile vocale, într-o seară de karaoke

ANIVERSĂRI

Astăzi, scumpa noastră

ALEXANDRA

împlineşte 5 anişori, iar noi părinţii şi bunicii îi urăm sănătate, fericire şi un călduros

LA MULŢI ANI!

GARSONIERE

• **Vând urgent** garsonieră mobilată, utilată, zona UTA, str. Inului. Telefon 0723.416.959. 642350

AP.2 CAMERE-ARAD

• **Vând apartament** bloc nou, zona Spitalului Judeţean, cu două camere, 0762213545, 0746194428. 651717

• **Vând apartament** 2 camere, confort 1, etaj 4, Calea Romanilor, Arad, mobilat şi utilat modern. Preţ informativ 41.000 Eur negociabil, 0762.236.360. 640624

• **Vând urgent** apartament 2 camere, etaj 3, Micălaca, 31.000 Eur. 0744.542.931. 654955

AP.4 CAMERE-ARAD

• **Vând apartament** 4 camere, 3/4, Peneş Curcanu.Telefon 0747.989.901, orele 08.00-16.00 622031

APARTAMENT LA CASĂ

• **Vând apartament** ultracentral în casă, (1 cameră, bucătărie, baie, cămară, boxă-parter), (2 camere, bucătărie, baie, cămară, 2 boxe- etaj) fără îmbunătăţiri-Eminescu. Info. 0745.315.895. 625273

• **Vând apartament** ultracentral în casă (2 camere, bucătărie, baie, boxă) totul nou, Eminescu. Informaţii 0745.315.895. 625395

CASE-ARAD

• **Vând casă** nouă cu suprafaţa de 183 mp compusă din 3 dormitoare, 3 băi, living, bucătărie cu loc de luat masa, pivniţă, teren 200 mp. Preţ informativ 94.000 Eur. Informaţii: 0762.236.360. 640630

• **Vând casă** pe Pădurii 93c. Informaţii 0762859160. 618569

• **Vând casă** ultracentral, cartierul Funcţionarilor. Informaţii telefon 0744.577.971. 619593

CASE-JUDEŢUL ARAD

• **Vând casă** cu grădină în Şiria. Telefon 0257/289833, 0722.343.760. 652044

• **Vând casă** nouă (23.000 Eur) în Şimand sau schimb cu casă Radna, Otvoş, Conop. Telefon 0745.261.530. 655362

• **Vând casă** în Galşa în spate la notariat, 0740.690.811, 0764.556.790. 636350

• **Vand casa** P+1 Chişineu- Criş, toate utilităţile, 57.000 Euro. Telefon 0744834585 645426

TERENURI LOCAL

• **Vând teren** 3.500 mp, str. Ştefan Penetchi nr. 28, Gai. Telefon 0723.870.005. 644956

IMOBILE CHIRII

• **Închiriez apartament** 2 camere, ultracentral, parter, termotecă, amenajat pentru birouri. Telefon 0744.804.269, 0723.467.248. 645095

• **Închiriez apartament** 2 camere Micălaca, mobilat, utilat, contorizat, preţ 130 Eur. 0729.549.144. 654874

• **Dau în** chirie apartament 3 camere, Micălaca 500, 190 Eur, 0724.270.186. 645409

• **Dau în** chirie apartament, Central, 2 camere, mobilate, 200Euro.Telefon 0722.606.527. 655315

• **Dau în** chirie apartament 2-3 camere, Vlaicu, mobilate, 150Euro.Telefon 0735.627.854. 655317

• **Dau în** chirie apartament 2 camere, mobilate, Micălaca, 130Euro.Telefon 0735.627.854. 655320

• **Dau în** chirie garsonieră mobilată Bujteni. Informaţii 0741051662. 645417

• **Dau în** chirie garsonieră confort 1, mobilată, utilată, curată, zona Vlaicu- Lebăda. Telefon 0357/801.384, 0770.214.314. 649661

• **Dau în** chirie garsonieră sau apartament 1 cameră, ne/mobilat, 0722.606.448. 655314

• **Dau în** chirie pe termen lung apartament 2 camere, decomandat, aer condiţionat, termopan, mobilat, zona Vlaicu (Profi), 150 Eur/lună+ garanţie 150 Eur. Telefon 0731.443.087. 642913

• **Ofer spre** închiriere apartament 2 camere, ☆complet mobilat☆, Zona 300. Informaţii ☎ 0740.385.571 622532

• **Primesc fete** în gazdă. Telefon 0758.318.450. 645039

SPAŢII COM-ARAD

• **Închiriez spaţiu** comercial 37 mp Piaţa Agroalimentară Vlaicu. Telefon 0722.718.135, 0723.416.959. 642360

AP.2 CAMERE-ARAD

• **Cumpăr apartament** cu două sau trei camere plata pe loc, fără intermediari. Telefon 0746.307.036. 650602

AP.3 CAMERJUDETUL ARAD

• **Cumpăr apartament** cu două sau trei camere plata pe loc, fără intermediari. Telefon 0746.307.036. 650602

TEREN-ARAD

• **Cumpăr pământ** arabil zona Bujac sau Sânicolaul Mic. Telefon 0742.575.252. 645391

OFERTE LOCURI DE MUNCĂ

• **Caut spălător** auto, str. Dorobanţilor nr. 47. Telefon 0735.850.141. 654933

• **Restaurant angajează** ospătari, ajutor bucătar şi femeie de servici. Telefon 0757.144.928. 650717

PRESTĂRI SERVICII

• **EXECUTĂM termopane, mobilă. REPARĂM electrocasnice. RATE angajaţilor, pensionarilor vârstă- boală, 0731.319.515.** 947991

CONSTRUCŢII

• **Vând lemne** foc esenţă tare, tăiate, crăpate, uscate. 0721.592.572, 0257/278338. 645046

• **Vând paleţi** din lemn, noi, 10 lei/ bucata, asigur factură, chitanţă. Informaţii telefon 0257/372402, seara. 644978

TURISM

• **Închiriez cabană** la Arieşeni de Revelion, 16 locuri, toate utilităţile. Telefon 0742.510.975. 642711

AUTO STRĂINE

• **Vând avantajos** Toyota Yaris achiziţionată din reprezentanţă. Informaţii telefon 0744577971. 645400

• **Vând Fiat** Grande Punto nou culoare albă full option. 0723268475. 625784

• **Vând Opel** Astra Caravan, an 2001, culoare gri metalizat, climă, full electric, cârlig, înmatriculată- România, 0742.140.523. 640479

• **Vând Opel** Corsa, 1,2, 1995, 3 uşi, stare bună, recent adusă. Tel. 0746.079.933. 644948

• **Vând Peugeot** 206, an 2007 noiembrie, benzină 1.4 AC, geamuri electrice, 15.100 km reali, preţ 6900 Euro, informaţii 0764406907, 0748517205. 640690

ELECTRONIC PLUS

• **Vând congelator** Arctic 4 sertare, preţ 300 lei. Telefon 0748.152.846. 627505

• **VÂND lăzi, congelatoare, combine, maşini spălat 350- 550 lei, vitrine frigorifice, anvelope. www.madona.ro Rate angajaţilor, pensionarilor vârstă- boală, ☎0769.005.400.** 8694

ANIMALE-PĂSĂRI DOMESTICE

• **Vând porc** gras. Telefon 0744.566.659. 640452

• **Vând porci graşi fără colesterol, soi Mangulişti- Durok, Arad, Grădişte. Telefon 0257/218106.** 649804

• **Vând porci** graşi pentru tăiat. telefon 0757.599.196. 641900

• **Vând porci** graşi 90- 140 kg crescuţi la ţară, natural. Se pot sacrifica la vânzător, 0722.827.016, 0727.272.855. 655356

• **Vând 9** porci, 80- 110 Kg (localitatea Firiteaz). 0721.235.261. 642363

CITAŢII

• **Către Lungu** Gheorghe (Nae) sunteţi invitat pe 22.12.2009 la Biroul Notarial Public Fărcuţiu pentru dezbaterea succesiunii după Lungu Vasile decedat, să prezentaţi carte identitate şi certifcat naştere, Vladimirescu str. Progresului 87- 89. 655323

• **Dosar nr.** 1002/2009 numiţii Mihiţi George Moţica Crisca, Moţica Ioan, Moţica Pavel sunt chemaţi la Judecătoria Gurahonţ pentru termenul din data de 16 decembrie 2009 pentru uzucapiune. 655382

• **Se citează** pârâta Mărcuţ Carmen, dom. în Arad, str. Emilian, nr. 7, dosar civil 12542/55/2009 Judecătoria Arad, Bd- ul Vasile Milea nr. 2- 4, sala 215, obiect acţiune divorţ, termen judecată 16.12.09 ora 8.00. 654962

DIVERSE

• **Cumpăr argint vechi, piata pe loc. Telefon 0746.640.350.** 625652

• **Cumpăr maşini** spălat automate defecte Wirpool, Indesit, modele noi. Ofer 50-100Ron.Informaţii telefon 0257/274600, 0746.959.760. 655308

• **Cumpăr pene** vechi- noi preţ convenabil. Telefon 0745.983.893. 641874

• **Vând brazi** semi- argintii, peste 3 metri, 105 lei/bucata. Informaţii 0257/251989. 654195

• **Vând sobă** de gătit şi încălzit pe lemne, 0740.218.519. 640119

SERVICII FUNERARE

Obelisc SRL

Servicii funerare

Suntem NON-STOP la dispoziţia dumneavoastră

- Transport naţional şi internaţional
- Capace frigorifice -30°C
- Îmbălsămat/Toaletat
- Incinerări

Tel: 0744.566.276
Arad, Str. M. Eminescu nr. 26
(colţ cu Şt. Cicio Pop) (H-580090)

SC LAGERMAX-AED ROMANIA SRL angajează:

- Dispecer trafic internaţional
- Dispecer trafic domestic
- Expeditor internaţional trafic aerian şi maritim
- Responsabil parc auto
- Asistent manager
- Consilier juridic

(H-645194)

- Condiţie obligatorie: Cunoaşterea peste nivel mediu a cel puţin unei limbi de circulaţie internaţională – preferabil engleză/germană

Experienţa în domeniul transporturilor, expediţiei şi logisticii mişcărilor de marfă reprezintă un avantaj.

Dacă aveţi un temperament dinamic, sunteţi creativi şi cu spirit antreprenorial, echipa noastră vă aşteaptă şi trimiteti C.V. la e-mail **gabriela.kiss@lagermax-aed.ro** sau fax 0257/201728

Bioanalysis SRL
Furnizor autorizat de formare profesională
Timişoara str. Gelu nr. 4, tel. 0256 201 037

Calificarea profesională – garanţia succesului economic

Proiect finanţat de Guvernul României şi Uniunea Europeană prin programul PHARE 2006

Peste 150 de persoane din peste 50 de companii au beneficiat în 2009 de cursuri gratuite de însuşire a noţiunilor fundamentale de igienă, de specializare în sănătate şi securitate a muncii şi de formare profesională în meseriile: bucătar, barman şi ospătar. (H-645384)

Cosiliul Local Gurahonţ

organizează în data de 30.XII.2009 licitaţie închiriere spaţiu desfacere produse agroalimentare - în suprafaţă de 34 mp.

Relaţii suplimentare la Sediul Primăriei. Tel. 0257/316.558.

(H-655023)

SC. voestalpine Automotive Romania SRL

str. IV Parc Industrial Vest nr. 1
310491 Arad-Romania

Angajează:

Referent logistică

Cerinţe:
-experienta în logistică
-carnet stivuitorist reprezintă un avantaj

Operatori presă şi operatori sudură

Cerinţe: -cunoştinţe tehnice

CV-urile se pot trimite: pe fax 0257 202 514,
E-mail: **resurse.umane@dancke.com** sau la sediul firmei
Parc Industrial Vest str. IV, nr. 1, Arad.
Informatii la telefon **0257 202 515**

(H-645179)

Abonează-te la Jurnal Arădean!

Preţul unui abonament, prin poştă pentru 1 lună este doar **13,9** ron+ taxe poştale!

Abonamentele se pot face la toate oficiile poştale din municipiul şi judeţul Arad.

www.jurnalaradean.ro

Preluarea anunţurilor pentru următoarea zi se face până la ora 15.00, cu excepţia anunţurilor de deces, care se primesc până la ora 18.00.

PRIMĂRIA MUNICIPIULUI ARAD
• 310130 Arad - România • Bd. Revoluţiei 75 • tel.+40-57-281 850 • fax +40-57-253.84.
• www.primariaarad.ro • pma@primariaarad.ro •

Societatea Română pentru Asigurarea Calităţii

The International Certification Network

ANUNŢ PUBLIC

În baza art. 6 alin. (1) din Legea nr. 421/2002, cu modificări şi completări ulterioare şi art. 6 alin (1) şi (2) din Hotărârea nr. 156/2003 pentru aprobarea Normelor metodologice de aplicare a Legii nr. 421/2002 coroborate cu art. 14 din H.C.L.M. nr. 128/31.05.2007, Primarul Municipiului Arad aduce la cunoştinţa publică caracteristicile tehnice ale vehiculelor fără stăpân aflate pe domeniul public al Municipiului Arad, în vederea identificării proprietarilor sau a deţinătorilor legali ai acestora.

Nr. Crt.	Tipul vehiculului/ marca	Culoarea	Strada unde a fost identificat	Cartier
1.	ALFA ROMEO	GRI	6 VÂNĂTORI	POLTURA
2.	AUDI A6	INDIGO	ACADEMIA TEOLOGICĂ	CENTRU
3.	VOLKSWAGEN TRANSPORTER	ALB	ACADEMIA TEOLOGICĂ	CENTRU
4.	MERCEDES	ALBASTRU	ACADEMIA TEOLOGICĂ	CENTRU
5.	RENAULT	ROŞU	ADAM M. GUTTENBRUNN	ARADUL NOU
6.	AUDI	NEGRU	ALEEA FLUTURILOR	ŞEGA
7.	ALFA ROMEO	NEGRU	ALEEA SATURN	POLTURA
8.	OPEL VECTRA	MARO	CALEA TIMIŞORII	ARADUL NOU
9.	OPEL	MARO	CALEA TIMIŞORII	ARADUL NOU
10.	PEUGEOT	ALBASTRU	FÂNTÂNII	GAI
11.	BMW	ROŞU	MIHAIL KOGĂLNICEANU	DRĂGĂŞANI

(H-657344)

DECESE

Cu durere în suflet anunţ încetarea din viaţă, în urma unei grele suferinţe a soţului

BAN TRAIAN,
din Şepreuş 489,
în vârstă de 82 ani,

căruia i-am fost alături peste 63 ani de căsnicie. În aceste clipe grele mă rog ca Bunul Dumnezeu să-l ierte şi să-l primească în Împărăţia Sa! Înmormântarea va avea loc duminică, 13 decembrie 2009, ora 12.00, de la domiciliul din Şepreuş.

Soţia Maria Ban

Cu inima sfâşiată de durerea despărţirii, dar şi mângâiaţi de gândul revederii în veşnicie, spunem un înlăcrimat şi dureros bun rămas celei care a fost scumpa noastră mamă şi bunică

MARIA DĂIANU,

suflet iubitor şi blând. Înmormântarea va avea loc astăzi, 12 decembrie 2009, ora 13.00, la Capela Cimitirul Pomenirea.

Ligia şi Dan Dăianu cu familiile

Cu adâncă tristeţe în suflet anunţăm dispariţia fulgerătoare a celui care a fost

cercetător ştiinţific

NĂNASI CONSTANTIN,

iubitul nostru tată, socru şi bunic. Înmormântarea va avea loc în Timişoara - Cimitirul din Calea Şagului, Capela nr.3, ora 12.00, astăzi 12 decembrie 2009. Dumnezeu să-l odihnească în linişte şi pace!

Familia Cotoraci Adrian, Coralia şi nepoţica Aura

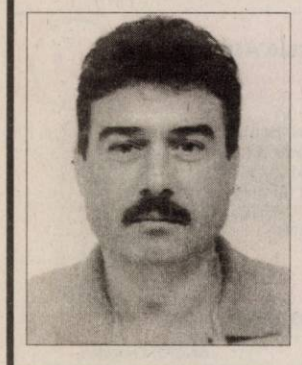

Cu profundă tristeţe anunţăm încetarea din viaţă la vârsta de 47 de ani a celui care a fost soţ şi tată

BĂTĂRAN - BUJIGAN NICOLAE.

Înmormântarea va avea loc duminică, între orele 14,00 - 15,00, la Cimitirul din Micălaca, str. Păşunii.

Familia îndoliată

Cu nemărginită durere în suflet anunţăm trecerea în nefiinţă, mult prea devreme, a celui ce a fost soţ şi tată

ing. GOLDIŞ PETRE,

în vârstă de 54 ani.

Înmormântarea va avea loc duminică, 13.12.2009, ora 12.00, de la locuinţa din Cermei, nr. 758.

Veşnic nemângâiaţi soţia Aurora şi fiul Dan

Cu durere în suflet, anunţăm decesul celei care a fost mamă, soacră şi bunică

ZAMBORI ROZALIA.

Înmormântarea are loc astăzi, 12 decembrie 2009, ora 12,00, la Cimitirul Poltura.

Familia îndoliată

Cu adâncă durere în suflet anunţ decesul soţului meu

GUDIU TEODOR,

în vârstă de 69 ani.

Înmormântarea va avea loc astăzi, 12 decembrie 2009, ora 12.00, în Berechiu. Nu te voi uita niciodată!

Soţia îndoliată

O inimă a încetat să bată, un suflet nobil s-a ridicat la cer şi pleacă departe de noi, dar mai aproape de Dumnezeu. Un omagiu, o lacrimă şi o floare pentru fiinţa dragă care a fost

MAIER ANA,

din Horia.

Înmormântarea va avea loc duminică, 13 decembrie 2009, în localitatea Horia. Dumnezeu s-o odihnească în pace!

Fiul Viorel, nora Maria şi nepoţii Cosmin şi Cătălin

Anunţurile deces se publică GRATUIT!

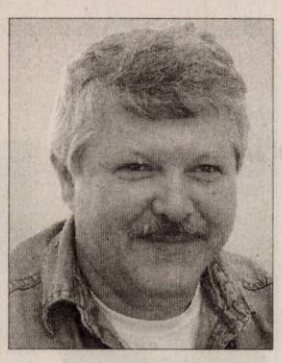

O inimă bună a încetat să mai bată, un suflet bun s-a ridicat la cer lăsând în urmă o nemărginită durere şi un dor imens. Recunoştinţă veşnică celui care a fost soţ şi tată,

TIMIŞ DUMITRU.

Înmormântarea va avea loc duminică, 13 decembrie 2009, ora 13.00, la cimitirul din Micălaca. Priveghiul la domiciliu.

Soţia Aurica şi copiii Călin şi Alina

CONDOLEANŢE

Serviciul de Ambulanţă este alături de colegul Viorel Maier, în greaua pierdere a mamei sale şi îi transmit condoleanţe!

Suntem profund îndureraţi la trecerea în nefiinţa a celui care a fost iubit cuscru,

cercetător ştiinţific

NĂNASI CONSTANTIN.

Să-i fie ţărâna uşoară şi Dumnezeu să coboare în sufletul celor dragi puterea de a depăşi suferinţa!

Familia Ardelean Dorina şi Aurel

Suntem alături de d-na prof. dr. Coralia Cotoraci şi de fam. dumneaei în încercarea pricinuită de pierderea socrului

NĂNASI CONSTANTIN.

Colectivul Secţiei de Hematologie a Spitalului Clinic Judeţean Arad

Suntem alături de familia Cotoraci în marea durere pricinuită de decesul celui care a fost,

NĂNASI CONSTANTIN.

Sincere condoleanţe!

Familia Turbatu Nicolae şi Diana

Ne alăturăm colegului nostru, dr. Dan Goldiş în durerea nemărginită la pierderea prematură a tatălui său d-ul

PETRE GOLDIŞ,

trecut la cele veşnice, după o grea suferinţă.

Colectivul disciplinei de Anatomie al Facultăţii de Medicină, Farmacie şi Medicină Dentară al Universităţii de Vest Vasile Goldiş Arad

La ceas de grea încercare suntem alături de colegul nostru dr. Dan Goldiş în marea durere pricinuită de decesul tatălui. Sincere condoleanţe!

Conducerea Spitalului Clinic Municipal Arad

Suntem alături de colegul nostru dr. Dan Goldiş în aceste momente îndoliate pricinuite de trecerea în veşnicia lui Dumnezeu a tatălui

PETRU GOLDIŞ.

Colegii de facultate a fiului Dan

Un ultim omagiu celui care ne-a fost coleg,

PETRE GOLDIŞ.

Dumnezeu să-l odihnească în pace!

Familiile Bolog şi Ursădan

Suntem alături de colegul nostru dr. Dan Goldiş în aceste momente grele pricinuite de pierderea tatălui său. Exprimăm întreaga noastră compasiune familiei. Sincere condoleanţe!

Secţia ATI, Spitalul Clinic Municipal Arad

Suntem alături de colegul nostru dr. Dan Goldiş în aceste momente grele pricinuite de pierderea tatălui său. Exprimăm întreaga noastră compasiune familiei îndurerate. Sincere condoleanţe!

Secţia Chirurgie Spitalul Clinic Municipal Arad

Familiei greu încercate şi îndurerate sincere condoleanţe la trecerea în nefiinţă a prietenului nostru,

PETRICĂ GOLDIŞ.

Dumnezeu să-l ierte şi să-l odihnească!

Fam. Buta Popa Liviu cu familia

Sincere condoleanţe din partea colegilor şi conducerii, la trecerea în nefiinţă a celui ce a fost colegul nostru,

PETRICĂ GOLDIŞ.

Dumnezeu să-l odihnească în pace!

Colectivul APIA ARAD

Un ultim omagiu celui care a fost

MITICĂ TIMIŞ.

Din partea naşei cu familia

Suntem alături de colegii noştrii Aurica şi Călin în aceste clipe de grea încercare şi durere pricinuite de decesul celui care a fost soţ şi tată,

TIMIŞ DUMITRU.

Sincere condoleanţe din partea Colectivului Secţiei Boghiuri din Astra Vagoane Arad

Suntem alături de familia Timiş, greu încercată de trecerea în nefiinţă a celui care a fost,

TIMIŞ DUMITRU.

Dumnezeu să-l odihnească în pace!

Fam. Pantea Constantin, Maria şi Florina

Cu durere şi mult regret în suflet ne despărţim de cel ce ne-a fost coleg şi prieten,

TIMIŞ DUMITRU.

Familia Ghiurgiu Traian şi Mariana

Sincere condoleanţe familiei îndoliate la plecarea dintre noi a unui om deosebit

TIMIŞ DUMITRU,

din Arad.

Odihnă veşnică!

Familia Flaugiu

Suntem alături de Aurica, Alina şi Călin în marea durere pricinuită de pierderea mult prea timpurie a dragului lor soţ şi tată

TIMIŞ DUMITRU.

Dumnezeu să-l ierte şi să-l odihnească în pace!

Familia Vuia

Licitație deschisă în perioada 1-15 decembrie 2009!

Pachet 5 sedinte Tratament anticelulitic - Dermocell E

263

Endermologia este o metoda non-invaziva si non-agresiva de aspiratie continua ce stimuleaza microcirculatia la nivelul tesuturilor dermei, imbunatateste limfodrenajul.

Pretul de pornire: 175,00
Pretul normal: 350,00

KASTEL CENTER SPA
Zo.Industr.Micalacea 1 EST
Arad
Tel.: 0357-445.904
www.kastelcenterspa.ro

Craciun 2009 Hotel Moneasa pentru 2 persoane

110

3 nopti de cazare in camere DB** ; Pensiune completa; Cina festiva din data de 25.12.2009; masa traditionala de Craciun; Piscina acoperita; Divertisment muzical; 24-27.12.2009.

Pretul de pornire: 450,00
Pretul normal: 900,00

SC REGINA NOPTII SRL HOTEL MONEASA
Moneasa
Tel.: 0257/ 313.151
www.hotelmoneasa.ro

Abonament Fitness weekend

251

Aveti acces la zona fitness pe o perioada de 4 weekend-uri (4 sambete si 4 duminici) ! Oferta nu este valabila pentru Membrii Panoramic Gym

Pretul de pornire: 45,00
Pretul normal: 90,00

PANORAMIC GYM
Zona Industr. Micala
Arad
Tel.: 0357-445.904
www.panoramicgym.ro

Plafoniera Sleepy Moon Green

275

Lumineaza pana la 8 ore in intuneric, din momentul intreruperii expunerii la lumina. Sticla tratata cu material fotoreactiv special va lumina in intuneric dupa numai cateva minute de functionare a becului.

Pretul de pornire: 45,15
Pretul normal: 90,29

City Visual
Armonia Center
Arad
Tel.: 0721 323 188
www.cityvisual.ro

Revelion Hotel Phoenix 2009 -2010 pentru 2 persoane

278

Hotel Phoenix este situat la intrarea în Arad, în proximitatea principalei căi de călătorie către şi dinspre apusul Europei. Restaurantul Phoenix oferă cu precădere preparate ale bucătăriei traditionale - româneşti dar şi internationale.

Pretul de pornire: 210,00
Pretul normal: 420,00

phoenix grup
calea aurel vlaicu nr 267
Arad

Abonament remodelare corporala

207

6 sedinte electrostimulare • 6 sedinte masaj cu vacuum • 4 sedinte ultrasunete • 4 Impachetari la tunel cu infrarosii • Cadou 2 sedinte de drenaj limfatic

Pretul de pornire: 294,50
Pretul normal: 589,00

CALIPSO PROJECT
George Cosbuc
Arad
Tel.: 0756294540

Abonament Fitness Full

239

Acest tip de abonament presupune ca, pentru o luna intreaga, clientul are acces la serviciile de fitness, in intervalul orar 08 – 23 in timpul saptamanii si 10 -20, sambata si duminica ! Oferta nu este valabila pentru Membrii Panoramic Gym

Pretul de pornire: 80,00
Pretul normal: 160,00

PANORAMIC GYM
Zona Industr. Micala
Arad
Tel.: 0357-445.904
www.panoramicgym.ro

Unitate centrala Acer Veriton 2800

261

Procesor Intel Celeron D 2800 MHz 64 bit (LGA775) -Memorie DDR2 1 GB Dual Channel -Hard Disk 80 GB Serial-ATA -DVD-ROM 16x -Sunet 7.1 -8 x USB 2.0Slot -PCI-Express -Retea GigaBit 1000 MB/s

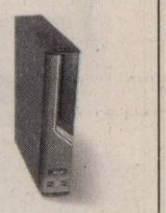

Pretul de pornire: 199,50
Pretul normal: 399,00

dataSPOT Computers
Bd.N.Titulescu bl 301 sc B parter
Arad
Tel.: 0771-505.836
www.dataspot.ro

MARIREA BUZELOR CU ACID HIALURONIC

326

Substanta folosita este acidul hialuronic de ultima generatie, produs de laboratoarele Teoxane din Geneva Elvetia.

Pretul de pornire: 534,16
Pretul normal: 1.068,32

Clinica DIANTUS ESTETICA
Str Radu de la Afuma nr 35
Arad
Tel.: 0257 – 271.128
www.diantus.ro

Abonament fitness ACTIV CLUB 30 zile

285

Abonamentul de fitness are o valabilitate de 30 de zile, cu acces nelimitat in intervalul 8.00 - 23.00. Include accesul la sala de fitness dotata cu aparate pentru toate grupele de muschi, program personalizat, asistenta unui instructor fitness. Accesul la sauna gratuit!

Pretul de pornire: 90,00
Pretul normal: 180,00

phoenix grup
calea aurel vlaicu nr 267
Arad

Jaluzele verticale - albastru

216

1. lungime 2,5 m 2. inaltime 2,10 m 3. material: jenny 4. culoare : albastru

Pretul de pornire: 232,50
Pretul normal: 465,00

EUROJORDAN S.R.L.
CORNELIU COPOSU NR. 2
ARAD
Tel.: 0257/211250

Tablou Startonight DualView - DTB017

269

Printurile din gama speciala Startonight Dual-View sunt reproduceri de calitate superioara ale celor mai populari si moderni artisti. Auto-iluminatia produsa de imaginile imprimate printr-o tehnologie speciala este vizibila doar in intuneric

Pretul de pornire: 27,67
Pretul normal: 55,34

City Visual
Armonia Center
Arad
Tel.: 0721 323 188
www.cityvisual.ro

Revelion 2009-2010 Restaurant Retro pentru 2

295

Experienţa artei culinare contemporane poate, şi chiar trebuie să fie retro. Pentru că bucătăria Retro înseamnă bun gust deplin. Gustul desăvârşit al mâncării inspirate de traditia locală şi de rafinamentul meridional.

Pretul de pornire: 250,00
Pretul normal: 500,00

phoenix grup
calea aurel vlaicu nr 267
Arad

Invitatie Revelion 2009-2010 pentru 2 persoane

230

Muzica buna, lautari, mancare si bautura pe cinste , ambianta placuta si distractie maxima. Invitatie de 2 persoane.

Pretul de pornire: 200,00
Pretul normal: 400,00

NO NAME Strand Neptun
str. Macului nr11
Arad
Tel.: 0729898897

Canapea extensibila moderna

212

Imitatie piele culoare: negra. dotata cu lada dimensiuni : 241x85x144 suparafata canapea: 130/204

Pretul de pornire: 1.459,50
Pretul normal: 2.919,00

CONFORT DESIGN PLUS S.R.L
POETULUI 1 C
Arad
Tel.: 0357/445907

Garnitura Summer Cotta International

213

Garnitura Summer compusa din 2 compente imbracate in stofa de calitate superioara. Dimensiune 251cm x 150cm. Cotta international la aceasta garnitura va face cadou patru perne dimensiune 65 x 55, umplute cu tocatura de polivretorn si vata.

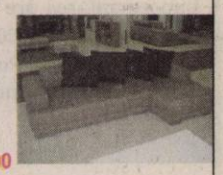

Pretul de pornire: 720,00
Pretul normal: 1.440,00

Cotta international
Str Bicaz Nr. 1-5
Arad
Tel.: 0257/278600

Mobilier modern stejar albit

260

Mobilier modern din stejar albit , dimensiuni: latime =70 cm ,adancime = 45,5 cm, inaltime = 62 cm

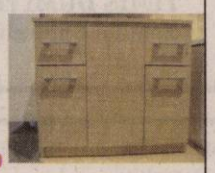

Pretul de pornire: 189,50
Pretul normal: 379,00

PIASTRELLE SRL LUGOJ
Calea Timisorii 170
Arad
Tel.: 0357-442.912
www.piastrelle.ro

Chilot "Felicita"

90

Chilot "Felicita" Marime : 38; Culoare: roz; Compozitie fibroasa: 74% poliamid, 26% elastan; Descriere: Croi string cu talie joasa

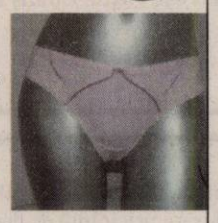

Pretul de pornire: 37,50
Pretul normal: 75,00

SPRING MOMENT
Revolutiei 35
Arad
Tel.: 0257-251860

Bucatarie la comanda de la Staer

350

Bucataria este modulara, peste 80 de tipuri de corpuri disponibile, toate de dimensiuni diferite, care pot fi asezate liniar, pe colt sau in forma de insula. Combinarea lor rezulta in dimensiuni totale care variaza din 5 in 5 centimetri. Corpurile sunt confectionate din PAL alb (poate fi si wenge sau cires romana).

Pretul de pornire: 1.250,00
Pretul normal: 2.500,00

Staer
Siderurgistilor,nr.2 Bl. SD6B
Galati

www.staer.ro

2 baxuri apa cu continut scazut in Deuteriu

77

2 baxuri apa cu continut scazut in Deuteriu "Preventa 105" = 12 sticle (tratament pentru 12 zile); 1 sticla = 2 Litri;

Pretul de pornire: 279,32
Pretul normal: 558,64

ROTIPAL
Turturicii 19
Arad
Tel.: 0257-251860
http://www.preventa.go.ro/

Sedinta Foto

80

O sedinta foto dureaza 1-2 ore, se trag 80-100 cadre din care se aleg cate va plac iar se prelucreaza din aceste 20. Toate celelalte imagini se vor livra pe CD, in format Jpeg. Fotografiile vor fi realizate de Valerian Ardelean.

Pretul de pornire: 250,00
Pretul normal: 500,00

Valerian Ardelean
Arad
valerian-ardelean.blogspot.com/

Pix Saab Test Pilot

351

Pix Saab Test Pilot

Pretul de pornire: 20,50
Pretul normal: 41,00

Anvelo Center
Calea Timisorii Nr. 124-130
Arad
Tel.: 0257/287700
www.opelwest.ro

Pachet infrumusetare canina - toaleta completa

222

Pachetul include: taiat unghii, curatat urechi, spalat si tuns

Pretul de pornire: 30,00
Pretul normal: 60,00

STAN CORNELIA
Avrig Nr. 22
Arad
Tel.: 0723837705

Voucher

237

Agentie Organizare Nunti si Evenimente, filmari, decor sali nunti/botez, marturii, invitatii de nunta. Ziua nuntii este ziua vietii tale si trebuie sa fie perfecta de aceea noi iti oferim un voucher de 2000lei.

Pretul de pornire: 1.000,00
Pretul normal: 2.000,00

Viviane Decor
Bdul Revolutiei Nr. 44
Arad
Tel.: 0722211171
www.viviannedecor.go.ro

Avocaţii din Baroul Arad sunt alături de colegul avocat Ivanof Adrian în marea durere pricinuită de trecerea în veşnicie a tatălui şi transmit sincere condoleanţe.

A părăsit această lume şi ultimul din cei 4 fraţi,

BAN TRAIAN,

de 82 ani.

Fie ca amintirea sa şi a lor să rămână veşnic. Dumnezeu să-l ierte şi să-l odihnească!

Fiul Mihai Ban şi Elisabeta

Cu mare greutate ne despărţim de tatăl

BAN TRAIAN,

în vârstă de 82 ani,

care a plecat pe calea fără întoarcere, după o cumplită suferinţă. La ceasul despărţirii, ne rugăm ca bunul Dumnezeu să-l ierte şi să-l aşeze de-a dreapta Sa!

Fiica Florica, Marius, Beatrice şi Cristi

S-a stins din viaţă tatăl meu

BAN TRAIAN,

din Şepreuş, în vârstă de 82 ani.

Pe mormânt îi voi aşeza florile recunoştinţei care să-l însoţească în odihna veşnică. Dormi în pace dragă tată!

Fiul Mihai Ban

Bunicul

BAN TRAIAN

a plecat spre Eternitate. Ne rugăm pentru înălţarea la Ceruri a sufletului curat!

Nepoata Adina, Alex şi Maximilian

În aceste momente grele suntem alături de d-l Mihai Ban, acum când se desparte de cel care a fost

BAN TRAIAN.

Dumnezeu să-l ierte şi să-l odihnească în pace! Sincere condoleanţe!

Familia Toma

Suntem alături de mama în durerea pricinuită de moartea tatălui nostru drag

GUDIU TEODOR.

Odihnească-se în pace!

Fiul Adi cu soţia Dana şi nepoatele

Cu durere în suflet ne despărţim de cel care a fost tată, bunic şi socru

GUDIU TEODOR.

Dormi în pace suflet blând!

Fiica Mariana, nepoata Tania şi ginerele Ciprian

Mica publicitate 0257/210.775

Colectivul Societăţii Takata-Petri Romania este alături de colega lor Szimcsak Andreea în grelele momente pricinuite de decesul tatălui ei.

Un gând pios şi rugăciune, împărtăşim durerea familiilor Ligia şi Dan Dăianu la trista despărţire de cea care a fost preaiubita lor mamă şi bunică,

MARIA DĂIANU.

Consiliul de Administraţie al S.C. Top S.A. Arad

Colectivul ARTEX SCM ARAD este alături de D-na Directoare Ligia Daianu, în grelele momente pricinuite de moartea mamei sale şi îi transmit sincere condoleanţe!

ARTEX SCM

Colectivul Artex SCM Arad este alături de d-na directoare Ligia Daianu în grelele momente pricinuite de moartea mamei sale şi îi transmit sincere condoleanţe.

Artex SCM

O rugăciune, o lacrimă şi o lumânare aprinsă pentru cea care a fost vecina noastră,

DĂIANU MARIA.

Sincere condoleanţe familiei îndoliate!

Asociaţia de proprietari Bloc 34, Pasaj Micălaca

Locatarii blocului Z13 suntem alături de vecina noastră Huţu Iuliana în marea durere cauzată de moartea fratelui. Sincere condoleanţe!

✝ Sincere condoleanţe colegilor Cornel şi Florentina Gligor la dureroasa despărţire de cea care le-a fost mamă

GLIGOR MARIA.

Sincere condoleanţe!

Colectivul Şcolii Generale nr. 2 Sântana

Împărtăşim durerea prof. Otavă şi Mihaelei în marea durere pricinuită de dispariţia soţiei şi mamei iubite,

NELI (COCIŞ) OTAVĂ.

Dumnezeu să o odihnească!

Verişorii prof. Vaşloban şi Oloioş

COMEMORĂRI

Cu sufletele îndurerate amintim că azi 12 decembrie, se împlinesc 6 săptămâni de când

AVRAM MARIŢA,

a plecat de lângă noi. Pentru a-i aduce un omagiu vă invităm astăzi, 12 decembrie, la ora 11,00, la Catedrala de la Podgoria.

Alex şi Daniela

Anunţurile de deces se publică GRATUIT!

Reazămul vieţii mele s-a prăbuşit pe 17 decembrie 2008 când l-am pierdut pe iubitul meu soţ,

VELICIU IOSIF.

Tristeţea şi dorul îmi umbreşte zilele şi-mi umple ochii de lacrimi. Parastasul va avea loc sâmbătă, 12 decembrie, ora 11.00, la Biserica Şega II (UTA).

Te voi plânge mereu, soţia Florica

În 16 Decembrie se împlineşte un an de când ai plecat de lângă noi,

SORINCA VIORICA.

Parastasul va avea loc Duminică, 13 Decembrie 2009, ora 12.00, la Biserica Ortodoxă Sînicolaul Mic.

Familia

Cu sufletele adânc îndurerate amintim că s-a scurs un an de când ne-a părăsit dragul nostru soţ, tată şi bunic

CODREAN SABIN,

din Frumuşeni.

Dumnezeu să-i dea odihnă veşnică!

Soţia Elena, fiica Ancuţa şi nepotul Marius

Lacrimile şi cuvintele nu pot exprima durerea din inimile noastre la împlinirea a 14 ani de când ne-a părăsit cea care a fost fiica, nepoata şi verişoara

PAULA - CLAUDIA INDRICĂU.

Te plânge familia Indricău, Ianc şi Borhan

Ai fost parcă ieri printre noi, dar au trecut 5 ani de când ai plecat spre veşnicie, dragul meu soţ,

prof. BLAGE IOSIF (NELU).

Doamne cât am încercat de la moarte să te scăpăm. Am încercat atât de mult să te salvăm dar n-am putut. Greu ţi-a fost de nu pot spune să te duci din astă lume. Căci tu ai fost iubit, printre noi să fii trăit.

Te vom iubi mereu a ta soţie Ani şi a ta mamă Maria în veci nemângâiate

S-au scurs 13 ani de când ai pornit pe drumul veşniciei dragul nostru,

SEBASTIAN IANCU.

Noi te purtăm în inima şi sufletul nostru îndurerat de plecarea ta. Dormi în pace suflet drag!

Mama Aurelia, sora Laura, cumnatul Traian şi nepoţii Brandon, Cassady şi Alexander din Canada

www.Doliu.ro

PE SCURT

• **Mit cultural.** Theodor Paleologu consideră că opera importantă a lui Constantin Noica, omul care putea deveni un „elefant al universităţii româneşti" dacă nu ar fi trăit în comunism, riscă să fie mascată de mitul cultural în care a fost transformat filosoful, la fel ca Nicolae Steinhardt şi Alexandru Paleologu.

Un film cum nu s-a mai văzut (Foto: FAN)

Elogiază filmul „Avatar"

Londra - Cel mai scump film din istorie, „Avatar", este lăudat în presa britanică după premiera de joi seara din Londra, jurnaliştii şi criticii spunând că pelicula canadianului James Cameron are suficiente calităţi pentru a fi descrisă drept „ceva cum nu s-a mai văzut vreodată". Buget de 240 de milioane de dolari pentru realizarea filmului şi încă aproximativ 260 de milioane cheltuieli de marketing, estimează The Telegraph. Uriaşa investiţie a meritat, însă, până la ultimul cent. „Avatar" i-a lăsat pe britanici cu gura căscată şi are toate şansele să facă la fel în restul lumii.

De Cartea Recordurilor

Iaşi - Aproape 5.000 de tineri din cinci judeţe ale Moldovei au format, ieri, în faţa Palatului Culturii din Iaşi, cea mai mare fundă umană din lume, într-o manifestare care a avut ca scop solidarizarea cu persoanele afectate de virusul HIV, scrie NewsIn. Sub sloganul „Deschide-ţi inima. Sunt la fel ca tine!", la Iaşi au participat 4.751 de persoane. Potrivit organizatorilor, recordul va fi omologat în cursul săptămânii viitoare.

Automobil sau furgonetă

Clipul zilei Dacă nu ai la dispoziţie o furgonetă te descurci cum poţi. O dovedeşte şi un rus care încarcă automobilul mai mult decât ar trebui şi scurtează pe autostradă.

http://www.aradon.ro/stiri/Youtube/articol/automobil-sau-furgoneta/

Herta Müller (Foto: EPA)

A primit Nobelul

Stockholm - Scriitoarea germană de origine română Herta Müller a primit, joi, la Stockholm, premiul Nobel pentru Literatură pe 2009, care i-a fost înmânat, în cadrul unei ceremonii unde au fost onoraţi majoritatea laureaţilor, de regele Carl al XVI-lea al Suediei. În aplauzele întregii audienţe, care s-a ridicat în picioare când Hertei Müller i-a fost înmânată prestigioasa distincţie, scriitoarea a făcut o plecăciune în faţa tuturor. În afara medaliei şi a diplomei, Academia Suedeză îi va premia pe aceştia cu câte 10 milioane de coroane suedeze. Sursa: NewsIn

Flocke, ursoaica de la grădina zoologică din Nuremberg, a împlinit ieri doi ani. (Foto: EPA)

Fotbalistul scrie poveşti

Londra - Fotbalistul englez Theo Walcott, de la Arsenal Londra, a semnat un contract cu editura Random House, în vederea publicării unui volum de poveşti pentru copii, în aprilie 2010, informează The Sun. Walcott (20 ani) a schiţat deja două poveşti, care au ca protagonist un elev numit TJ, considerat copil-minune al fotbalului. Poveştile sale au fost lăudate ca fiind pline de acţiune şi pasiune. Fotbalistul a mărturisit că aventurile lui TJ reflectă secvenţe din propria sa viaţă. Sursa: NewsIn

Concert AC/DC în România

Legendara trupă australiană AC/DC va concerta anul viitor, în premieră, în România.

Angus Young (Foto: EPA)

Bucureşti - Evenimentul va fi organizat de D&D East Entertainment, care va oferi mai multe detalii săptămâna viitoare, într-o conferinţă de presă. Anul trecut, AC/DC era anunţată că va concerta în cadrul festivalului Bucharest Rock Arena, pe 31 mai, însă evenimentul a fost anulat în urma unui scandal legat de organizarea evenimentului şi de faptul că numele trupei fusese anunţat fără ca aceasta să confirme participarea. Organizatorii de atunci erau firmele PlayCool şi One Event. „Organizatorii din România au prezentat fals faptul că AC/DC va participa la festivalul Bucharest Rock Arena, ce ar avea loc pe 30 şi 31 mai, 2009", se arăta într-un comunicat al trupei.

Trupa australiană AC/DC a fost formată în 1973 de către fraţii Angus şi Malcolm Young. Deşi este recunoscută drept pionieră a muzicii hard rock şi heavy metal, membrii trupei au spus mereu că ceea ce cântă se numeşte rock 'n' roll.

AC/DC au devenit faimoşi cu albume precum „Let there be rock" (1977), „Highway to hell" (1979) şi „Back in black" (1980). Acesta din urmă a fost vândut în 42 de milioane de exemplare în întreaga lume dintre care 22 numai în America, albumul devenind cel de-al cincilea cel mai bine vândut album pe pământ american. Sursa: NewsIn

Avocatul cere clasarea cazului

Los Angeles - Unul dintre avocaţii lui Roman Polanski a cerut, joi, la Curtea de Apel din California, clasarea cazului cineastului, invocând un număr mare de abateri ale judecătorului care s-a ocupat de proces în 1977, informează presa americană.

Avocatul Chad Hummel a motivat în faţa celor trei judecători că o asemenea acţiune ar fi justificată din cauza unui record remarcabil de abateri ale judecătorului care s-a ocupat atunci de proces. Judecătorii nu au dat un verdict, însă decizia lor ar putea veni înaintea extrădării lui Polanski.

Avocatul a susţinut în mod repetat că instanţa de apel ar trebui să respingă pur şi simplu cazul împotriva lui Polanski sau cel puţin să dea ordin unei instanţe inferioare să ia în considerare clasarea cazului. Roman Polanski a fost arestat pe 26 septembrie, la Zurich. Sursa: NewsIn

Bianca Născută în zodia Capricorn, pasiunea ei este psihologia.

www.aradon.ro

Au preferat-o pe Lara Stone

Madonna pierde contractul cu Louis Vuitton în favoarea unui model cu 26 de ani mai tânăr.

Lara Stone câştigă în faţa Madonnei (Foto: EPA)

Londra - Regina muzicii pop, Madonna, nu mai este imaginea brandului Louis Vuitton, beneficiara contractului său fiind acum Lara Stone, un model olandez cu 26 de ani mai tânăr decât celebra cântăreaţă, scrie presa britanică. Veştile proaste pentru vedeta de 51 de ani nu se opresc însă aici. Aceeaşi Lara Stone, comparată de mulţi cu Brigitte Bardot, i-a suflat cântăreţei şi contractul pentru campania legată de colecţia primăvară-vară 2010 a designerului Marc Jacobs, în ciuda faptului că acesta este bun prieten cu Madonna.

"După două sezoane de contract cu o vedetă uriaşă, s-a decis să se lucreze cu un model, de fapt cu nou super-model", a declarat un purtător de cuvânt al companiei Louis Vuitton. Jurnaliştii britanici sugerează că printre motivele renunţării la Madonna este şi acela că reclamele făcute de cântăreaţă, la începutul anului, pentru Louis Vuitton, în care aceasta îşi etala coapsele într-o cafenea franţuzească, nu ar fi fost pe gustul tuturor.

Între timp, pe 14 decembrie, Madonna va lansa un nou single, „Revolver", pe care apare şi vocea rapperului Lil Wayne, scrie nme.com. această piesă este inclusă pe cel mai recent material discografic al divei americane, compilaţia „Celebration". Discul single va mai conţine un remix al acestei piese şi un remix al piesei „Celebration", realizat de Akon. Videoclipul piesei „Revolver" poate fi vizionat pe site-ul nme.com.

Dat în judecată de o fostă iubită

Los Angeles - Actorul american Nicolas Cage a fost dat în judecată de fosta sa iubită, Christina Fulton, care îi cere daune de 13 milioane de dolari şi o casă în Los Angeles, scrie presa americană.

Christina Fulton, actriţă în vârstă de 42 de ani, susţine că fostul iubit i-a promis banii şi casa din cartierul Hancock Park, Los Angeles. Fulton, care are un copil de 18 ani din relaţia cu Cage, mai spune că banii îi sunt necesari pentru a-şi plăti datoriile acumulate din cauza fostului manager al actorului, Samuel J. Levin. Procesul intentat de Fulton este cel mai recent dintr-o serie care, în ultimele luni, l-a forţat pe actor să-şi vândă mai multe proprietăţi, pentru a compensa gestionarea financiară defectuoasă a fostului său manager. Problemele financiare ale lui Cage au apărut oarecum suprinzător în condiţiile în care el este unul dintre cei mai bine plătiţi actori de la Hollywood, cu onorarii de 20 de milioane de dolari.

Sursa: NewsIn

Fostul tenismen american Andre Agassi şi-a lansat ieri autobiografia „Open", la Berlin. (Foto: EPA)

SENTINŢĂ
Dosarul în care Falcă este acuzat de fapte de corupţie, înapoi la Curtea Constituţională? /p.8

FESTIVITATE
CS ProVolei Arad şi-a premiat sportivii /p.11

INEDIT
Renii lui Moş Crăciun la Arad /p.5

REVOLUŢIE
Emil Şimăndan vine cu patru cărţi noi despre revoluţia din decembrie '89 la Arad /p.6

Astăzi: locuri de muncă /p. 13

E-MAIL:
redactia.jurnalaradean@informmedia.ro
adevaruldearad@informmedia.ro

publicitate.jurnalaradean@informmedia.ro
publicitate.adevarul@informmedia.ro

JURNAL ARĂDEAN

FONDAT 1989
APARE LA ARAD

☎ 0257/281.802

Anul XXI, nr. 5917
16 pagini • 1,2 lei

Luni
14 decembrie 2009

Taie din contractul BERD

■ Aleşii, puşi să accepte unele modificări la contractele de credit semnate cu BERD.

ADRIANA BARBU
adriana.barbu@informmedia.ro

Arad - Nu mai puţin de trei proiecte propuse spre vot aleşilor la finele acestei săptămâni au legătură cu contractele de credit semnate cu BERD. Poate cea mai importantă dintre modificări se referă la renunţarea la unele prevederi exprese din contractele încheiate, aşa cum s-a renunţat, parcă peste noapte, la pista de biciclete sau la liniile înierbate de tramvai de pe Vlaicu. Aleşii sunt chemaţi să accepte eliminarea din textele acestor contracte a prevederilor care obligă municipalitatea să menţină ca auditor o firmă independentă de contabilitate. Tot acum se propune şi eliminarea cuvântului „partener strategic". În fapt, Primăria propune eliminarea tuturor prevederilor referitoare la partenerul strategic şi la firma de audit independentă, susţinând că BERD e de acord cu toate aceste eliminări. Motivul renunţării este lipsa banilor necesari susţinerii unor astfel de demersuri. În proiect se indică clar că „Municipiul şi-a asumat responsabilitatea de a încheia un contract servicii de consultanţă managerială pentru prestarea serviciului de transport public local, fapt ce ar duce, însă, la alocarea unei sume din Bugetul Local pentru achiziţionarea lui. Acelaşi lucru şi în ceea ce priveşte achiziţionarea unui serviciu de auditare printr-o firmă independentă de contabilitate".

2°C
Vremea va fi închisă.
Dimineaţa · La prânz · Seara

Licitaţie la parcări?

Arad (A.B.) Consilierii locali vor decide vineri care va fi soarta parcărilor dintre blocuri. Primăria propune ca acestea să fie atribuite locuitorilor din zonă sau, în caz de solicitări numeroase, să fie scoase la licitaţie. Preţul de pornire la licitaţie este preţul chiriei pe o lună: 10 lei. /p.3

Pas înapoi

Arad (D.D.) – Dr. Gabriela Ţârle a făcut un pas înapoi într-unul din procesele pe care le are cu Ministerul Sănătăţii. Ea şi-a retras recursul, făcut la Bucureşti, formulat în dosarul pentru suspendarea executării ordinului prin care a fost demisă din funcţia de director al Direcţiei de Sănătate Publică Arad. /p. 12

Revenire

Arad (L.S.) - Fetele de la BC ICIM şi-au revenit după umilinţa din Rusia şi au surclasat, sâmbătă, „galacticele" din Braşov, scor 87-35. Pentru baschetbalistele arădene a fost o ultimă repetiţie înainte de importantul meci de miercuri, din „FIBA EuroCup", contra lui Botas Spor Adana. / p. 9

Eleganţă Dansatori din întreaga ţară s-au întrecut cu pasiune în week-end, la Sala Sporturilor „Victoria", la concursul naţional „Cupa Aradului". (Foto: A.H.)

LOTO - extragerea din 13 decembrie

6/49	9	41	37	36	39	49
NOROC	4	8	3	0	2	7	6

Sursa: Compania Naţională Loteria Română S.A.

6 422225 000018
JURNAL ARĂDEAN
Arad, Str. Poetului Nr. 1C
0257-281802

Din nou în instanţă

Arad (I.C.) - Inculpaţii din dosarul Rohozneanu vor fi aduşi astăzi din nou în faţa instanţei. /p.8

REMEMBER

14 decembrie

1280 Prima atestare documentară a oraşului Sighişoara

1503 S-a născut Nostradamus (Michel de Nostre-Dame), astrolog, matematician şi medic francez (d. 1566)

1542 Prinţesa Maria Stuart devine regina Maria I a Scoţiei

1799 A murit George Washington, primul preşedinte al Statelor Unite ale Americii (n. 1732)

1900 Fizicianul Max Planck face publică noua sa teorie despre natura energiei – teoria cuantelor – care va sta la baza fizicii moderne

1910 Are loc, la Ussy-les-Moulineaux, lângă Paris, primul zbor experimental din lume al unui avion cu reacţie, inventat şi pilotat de Henri Coandă

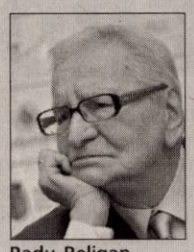
Radu Beligan

1911 Exploratorul norvegian Roald Amundsen a devenit primul om care a ajuns la Polul Sud

1918 S-a născut Radu Beligan, actor român de teatru şi film

1922 S-a născut Beatrice Bednarik, pictoriţă şi graficiană românca

PIETE, TÂRGURI

- Azi este zi de piaţă la Curtici, Nădlac, Bocsig, Gurahonţ, Moneasa, Pilu, Vladimirescu. Tot astăzi se organizează târg săptămânal la Gurahonţ şi Bârzava.
- Mâine, marţi, este zi de piaţă la Sebiş, Almaş, Apateu, Semlac, Sântana, Şilindia, Vârfurile.

TELEFOANE UTILE

- ☎ INFORMAŢII TELEFONICE: 1931; ROBOT: 1958; ☎ APEL UNIC DE URGENŢĂ (SALVARE, POLIŢIE; Pompieri): 112; ☎ PRIMĂRIA MUNICIPIULUI ARAD: Program de relaţii cu publicul (camera 5) luni-vineri între orele 8-20. Tel.: 0257/284.744; tel. centrală: 0257/281.850; ☎ S.C. E.ON GAZ ROMÂNIA - Sucursala Arad - Dispecerat şi intervenţie telefon:0357/403.321; ☎ DERANJAMENTE CURENT ELECTRIC: 0257/235.991; 1929; 0257/235.881 ☎ INFORMAŢII CFR: 0257/231.777; PROTECŢIA CONSUMATORULUI: B-dul Revoluţiei, nr. 50. Telefon: 0257/257.049; ☎ GOSPODĂRIREA COMUNALĂ ARAD S.A.: 0257/270.352; 0729-009.033; 0257/270.352; ☎ POLIŢIA DE FRONTIERĂ: 1959.

SUDOKU

Reguli:

În fiecare bloc sunt câteva cifre între 1 şi 9, stabilite dinainte. Acestea trebuie completate cu cifrele lipsă, în aşa fel încât fiecare număr să figureze o singură dată. De asemenea, cifrele de la 1 la 9 trebuie să figureze o singură dată atât pe rândurile orizontale cât şi pe coloanele verticale ale celor nouă blocuri luate împreună.

ÎNCEPĂTORI

	6	4	5	7		1		2
2	7	9		1				
5	8				6	9	4	
8			9	4				3
6	1		2				5	
		5				2	7	
1		6			2	7		4
		8		3	4			1
4			7			8	9	6

AVANSAŢI

6				1		2		
8					3	5		4
			4			9		
		4	7		9	3		8
2		3	1		4	6		
		5			1			
4		8	6					9
		7		9				2

ÎNCEPĂTORI

8	9	1	2	3	7	6	5	4
6	2	4	5	8	9	3	7	1
3	7	5	1	6	4	2	8	9
2	1	9	3	5	6	7	4	8
5	3	7	8	4	2	1	9	6
4	8	6	7	9	1	5	3	2
7	6	8	9	1	5	4	2	3
9	4	2	6	7	3	8	1	5
1	5	3	4	2	8	9	6	7

AVANSAŢI

6	5	8	4	2	9	3	7	1
3	2	9	6	1	7	5	8	4
4	1	7	5	3	8	9	2	6
2	7	4	1	9	5	6	3	8
1	3	6	7	8	2	4	5	9
9	8	5	3	6	4	7	1	2
5	6	3	2	4	1	8	9	7
8	4	2	9	7	3	1	6	5
7	9	1	8	5	6	2	4	3

UNDE MERGEM

CINEMA

DACIA

- „Playboy de L.A." (SUA), orele 14; 17; 20.

ARTA

- „Cititorul" (SUA), orele 15; 17.30; 20.

TEATRE

TEATRUL CLASIC „IOAN SLAVICI"

- „Totul despre femei", de Miro Gavran. Regia – Felix Crainicu; Decorul – Doru Păcurar; Costumele – Oana Văran (vineri, 18 decembrie, ora 19, sala Studio – PREMIERA I; duminică, 20 decembrie, ora 19, sala Studio – PREMIERA II

EXPOZITII

- Galeriile de Artă „Delta": Bienala internaţională de pictură, sculptură şi grafică, ediţia a II-a (9-17)
- Sala Clio (str. Horea, nr. 8): Bienala internaţională de pictură, sculptură şi grafică, ediţia a II-a (9-17)
- Complexul Muzeal Arad (Palatul Cultural, Piaţa G. Enescu 1): Expoziţia „Lemnul - natură, istorie, artă, stil" , deschisă în cadrul Secţiei Ştiinţele Naturii (orele 9-17)
- Muzeul de Artă Arad (str. Gh. Popa 2-4, et. II): Bienala internaţională de pictură, sculptură şi grafică, ediţia a II-a (9-17)
- Muzeul orăşenesc Lipova: Expoziţie de icoane şi obiecte bisericeşti „Colecţia Ştefan Crişan" (9-17)

SĂNĂTATE

- **CABINET GINECOLOGIC:** Arad, B-dul Decebal nr. 11 (lângă Hotel Aradul). EFECTUĂM: TEST PAP, ECO VAGINAL, CHIURETAJ. Programări la telefon: 0727.008.794. • **MEDLINE SERVICE** - injecţii, pansamente, perfuzii, recoltări analize la domiciliu, 7 zile din 7. Tel. 0257.338.578; 0728.285.762; 0728.285.760.

HOROSCOP

BERBEC
Astăzi ar fi bine să evitaţi deplasările cu autoturismul. Există pericolul să fiţi implicat într-un accident de circulaţie.

TAUR
Aveţi de rezolvat multe probleme la locul de muncă. Dacă nu vă stăpâniţi nervozitatea, riscaţi să faceţi afirmaţii pe care le veţi regreta.

GEMENI
Vă sfătuim să vă stăpâniţi nervozitatea în discuţiile cu partenerul de viaţă, altfel riscaţi să tensionaţi atmosfera din familie.

RAC
În cursul dimineţii primiţi vestea pe care o aşteptaţi de mult timp, în legătură cu plecarea într-o călătorie în interes personal.

LEU
Sunteţi cam irascibil, din cauza stresului şi a oboselii acumulate. Evitaţi discuţiile în contradictoriu! Sunteţi predispus la unele probleme de sănătate.

FECIOARA
În cursul dimineţii, colaborarea cu un partener de afaceri vă dă dureri de cap. Totul porneşte de la bani: se pare că nu vă înţelegeţi în legătură cu o investiţie.

BALANŢA
Din cauza unor evenimente, nu vă puteţi respecta programul stabilit. Nu vă puneţi speranţe într-o afacere demarată recent.

SCORPION
Începeţi o activitate care vă poate aduce avantaje materiale, cu condiţia să vă temperaţi spiritul critic.

SĂGETĂTOR
Un membru mai în vârstă nu îşi respectă o promisiune în legătură cu o sumă de bani. Nu vă grăbiţi să îi faceţi reproşuri! S-ar putea să aibă motive obiective.

CAPRICORN
Din cauza atmosferei tensionate, relaţiile cu cei din jur pot avea de suferit. Amânaţi întâlnirile cu prietenii.

VĂRSĂTOR
De dimineaţă partenerul de viaţă vă face reproşuri neîntemeiate. Vă sfătuim să vă păstraţi calmul şi să evitaţi o confruntare.

PEŞTI
S-ar putea să fiţi implicat într-un scandal la locul de muncă din cauza bârfelor unei femei. Nu răspundeţi la provocări!

RETETA ZILEI

Curcan umplut cu ciuperci

Ingrediente: 1 curcan (3-4 kg).Umplutura cu ciuperci: 400 g ciuperci proaspete, 3-4 cepe, 3 felii groase de pâine (doar miezul) înmuiate în lapte, 3 ouă, mărar, sare şi piper după gust.

Mod de preparare: Se căleşte ceapa în ulei, cu ciupercile la foc mic. Atunci când sunt bine călite, se iau de pe foc, se adaugă miezul de pâine înmuiat, cele 3 ouă, sare şi piper după gust şi mărar tocat mărunţel.

Totul se amestecă bine, se bagă în curcan şi se coase curcanul. Se bagă curcanul la cuptor. Curcanul trebuie învelit cu un tifon şi uns peste tifon cu unt.

Din când în când, trebuie scos din cuptor şi uns din nou cu unt. Dacă curcanul a avut pipotă, inimă şi ficat, se poate face umplutura din mărunţaie. Se taie mărunţaiele mărunt şi se călesc cu ceapă, la fel ca şi ciupercile. Atunci când sunt călite se adaugă miez de pâine înmuiat în lapte, sare, piper, ouă, şi mărar tocat mărunt.

Poftă bună!

ARAD ONLINE **aradon.ro**
Pentru mai multe reţete: http:/www.culinar.ro

COMENZI TAXI

- ALFA PLUS 0257/949; 0257/349.349
- TAXI ALFA 0257/945; 0257/22.88.88; 0257/25.25.26;0723-200.301; 0745-50.60.70
- TAXI ARAD 0257/940; 0722-755.440; 0740-252.101
- FAVORIT 0257/280.000; 0740-083.333; 0724-409.992
- EUROPA 0257/275.555; 0723-677.555; 0744-828.163
- TAXI VERBIŢĂ 0257/944; 0726-336.969; 0741-200.300

Dobânzile bancare în vigoare la 14.12.2009

Denumirea băncii	Suma minimă (RON)		Dobânda (% pe an)											
			Persoane fizice						Persoane juridice					
	Persoane fizice	Persoane juridice	la vedere	Pe termen de (luni)					la vedere	Pe termen de (luni)				
				1	2	3	6	9	12		1	2	3	6	9	12
BCR	100	1000	0,25	7,5	-	7,5	9	7,5	7,5	0,25	7,5	-	7,5	9	7,5	7,5
BRD	150	-	0,25	5,2	-	5,45	5,45	5,45	5,7	0,25	5,7	-	5,95	5,95	5,95	6,2
San Paolo IMI Bank	100	5000	0,1	9	-	9,25	9	8,75	8,5	0,1	9	-	9,25	9	8,75	8,5
B. Transilvania	100	2500	0,15	9,25	-	9,25	9,5	9,5	9,5	0,25	9,25	-	9,25	9,5	9,5	9,5
BancPost	500	5000	0,15	7	-	7,5	7	-	7,3	1	6,5	-	7,10	7,35	-	7,55
Raiffeisen	4000	1000	0,25	8	-	9	8	-	8	0,25	8	-	9	8	-	8
B. Coop. Mureşul	30	200	0,1	6	-	7	8	8,5	9	0,1	6	-	7	8	8,5	9

Luni, 14 decembrie 2009

Biserica ortodoxă

Sf. Mc. Tirs, Calinic, Filimon, Arian şi Apolonie (Post)

Biserica romano - catolică

Sf. Ioan al Crucii, pr. înv.

Biserica greco - catolică

Ss Tirs, Leuciu, Calinic, Filimon, Apoloniu şi Arian, m (+ sec III).

VREMEA

luni

-2° minim

2° maxim

ARAD ONLINE http://meteo.aradon.ro
Prognoza meteo pentru Arad

Umiditate: 79%
Presiune: 753 mm Hg
Precipitaţii: 20%
Vânt: 10 km/h
Direcţie vânt: NE

Soarele răsare: 8:09
Soarele apune: 16:49

Prognoza meteo pentru astăzi:

Temperaturile se vor situa între -2 şi 2 grade. Vântul va sufla cu 8 km/h, dinspre NE.

Prognoza meteo pentru 3 zile:

Temperaturile minime vor fi cuprinse între -8 şi -1 grade, iar cele maxime între -1 şi 2 grade.

Temp. minime: -8 la -1°C
Temp. maxime: -1 la 2°C

luni	marţi	miercuri	joi
Înnorat	Ninsoare	Înnorat	Parţial noros
Min.: -2°C Max.: 2°C	Min.:-1°C Max.:2°C	Min.: -2°C Max.:2°C	Min.: -8°C Max.:-1°C

JURNAL ARĂDEAN
Str. Poetului nr. 1C, Arad
BRAT Auditat de BRAT
Reclamaţii difuzare: 0257/228586
Director editor: Mircea Ţîşcă (8465)
Secretariat: 0257.281802 (centrala), fax - 0257.280655
Şef departament difuzare: Carmen Csordas
Marea publicitate: 0257.280904 (int. 8488)
Mica publicitate: 0257.210775
Tiparul executat la: SC Inform Media SRL, Calea Torontalului, DN 6, km 5,7, Timişoara
Editor coordonator: Adriana Barbu (8410)
Responsabil de număr: Monica Ardelean
Secretar general de redacţie: Gabriela Groza (8417) Departamente: Eveniment: Simona Butaru (8412), Monica Ardelean (8446), Alin Gherasim, Gerlinde Knap (8435); Politic: Tristan Mihuţa (8431), Simion Todoca (8425); Economic: Andreea Pintea (8419); Cultură, Învăţământ: Vasile Filip (8428); Social: Diana Duţu (8429); Sport: Daniel Scridon (8427), Adrian Hărţău (8433), Leonard Sfâra (8434); Tehnoredactare: Ghizela Şerban, Ramona Vidulescu
REDACŢIE : tel. 0257.281802 (centrala); fax 0257.280655 (int. 8490), 0257.281797 (int.8489); e-mail:redactia.jurnalaradean@informmedia.ro, adevaruldearad@informmedia.ro, publicitate.jurnalaradean@informmedia.ro, publicitate.adevarul@informmedia.ro

PE SCURT

● **Şedinţă grea.** Aleşii municipali vor avea mult de muncă vineri, în şedinţa ordinară a lunii decembrie. Vor trebui să aprobe planul integrat de dezvoltare urbană, o serie întreagă de modificări în contractele de credit semnate cu BERD, regulamentul de atribuire sau licitare a locurilor de parcare dintre blocuri, tarifele estimative la apă până în 2013, criteriilor de atribuire a locuinţelor destinate evacuaţilor din casele retrocedate de pe Tarafului, o rectificare de buget etc.

Fotografia ta în J.A.

Noi, familia Izbaşe vrem să ne laudăm cu cel mai scump şi frumos lucru din viaţa noastră: Fabian Raul. Te iubim! (Foto:I.S.)

JURNAL Trimite-ne cele mai frumoase fotografii făcute de tine cu familia sau copiii tăi, cu animalul tău preferat sau orice fotografie interesantă surprinsă de aparatul de fotografiat şi o vei vedea publicată în Jurnal arădean. Fotografiile pot fi trimise pe e-mailul nostru: redactia.jurnalaradean@informmedia.ro

Preţ pe apă până în 2013

Arad (A.B.) - Primăria Arad vrea să stabilească care este evoluţia tarifelor la apă potabilă în următorii patru ani. Conform tabelului întocmit de specialişti şi propus acum spre vot aleşilor, preţul pe care arădenii din municipiu şi judeţ îl vor plăti pentru apa potabilă livrată de Compania de Apă ar urma să crească în fiecare an cu 3% şi doar în 2012 cu doar 2%. Ca atare, în 2013, arădenii ar urma să plătească pentru un metru cub de apă potabilă 2,40 lei. În prezent, arădenii din municipiu plătesc 2,21 lei/metru cub de apă.

Lapte la CTP

Arad (S.B.) - Compania de Transport Public Arad cumpără zeci de mii de litri de lapte pasteurizat. Produsul este, de fapt, antidot (0,5 litri lapte/zi lucrată) pentru salariaţii din cadrul secţiilor şi atelierelor societăţii ce îşi desfăşoară activitatea în mediu toxic. Pentru anul viitor, conducerea companiei a estimat un necesar de aproximativ 28.500 litri. CTP este dispusă să plătească pentru întreaga cantitate 70.000 de lei, plus TVA. Achiziţia se va face la finele acestui an.

Asigurarea locuinţelor, la anu'

■ Asigurarea obligatorie a locuinţei nu se aplică de la Anul Nou, fiind amânată cu şase luni.

SIMONA BUTARU
simona.butaru@informmedia.ro

Asigurarea caselor este, încă, facultativă (Foto: FAN)

Arad – An nou fără obligativitatea încheierii asigurării pentru locuinţe. Legea privind asigurarea obligatorie a locuinţelor împotriva a trei tipuri de dezastre nu va intra în vigoare de la începutul anului viitor, termenul fiind amânat cu şase luni. Potrivit Uniunii Locale a Asociaţiilor Locative Arad, „Legea nr. 260/2008 privind asigurarea obligatorie a locuinţelor împotriva cutremurelor, alunecărilor de teren sau inundaţiilor va intra în vigoare la 01.07.2010, termenul iniţial de 01.01.2010 fiind prelungit cu şase luni. Acest lucru s-a datorat măsurilor organizatorice nefinalizate până la această dată, inclusiv construirea şi funcţionarea POOL-ului de Asigurare Împotriva Dezastrelor". Mai exact, nu s-a reuşit până acum constituirea unei asociaţii a tuturor firmelor de asigurări (n.r.-POOL-ul de Asigurare), care să asigure, potrivit legii, toate locuinţele din ţară.

Clauze

Aplicarea legii este amânată şi deoarece se aşteptau completări legislative la ORDINUL CSA nr. 5/2009, norme metodologice privind forma şi clauzele cuprinse în contractul de asigurare obligatorie. Cert este că legea a primit deja o serie de critici, chiar şi din partea arădenilor, principala acuzaţie fiind faptul că legea obligă asigurarea locuinţelor împotriva unor calamităţi naturale care au şanse să se producă în cu totul alte zone ale ţării.

AMENZI

În principiu, din iulie, dacă legea intră în vigoare fără prea mari modificări, proprietarii vor fi obligaţi să încheie o asigurare obligatorie a locuinţelor, plătind o primă anuală de 20 de euro, sau de 10 euro, în funcţie de materialele din care aceasta este construită. Legea prevede ca toate persoanele fizice sau juridice care deţin în proprietate o locuinţă să fie obligate să încheie o asigurare obligatorie pentru imobil, în caz contrar fiind prevăzute amenzi între 100 şi 500 lei.

Licitaţia parcărilor intră în CLM

■ Arădenii ar putea fi puşi de municipalitate să-şi negocieze locurile de parcare din faţa blocurilor.

Licitaţie pe locurile de parcare (Foto: A.B.)

Arad (A.B.) - Regulamentul de atribuire/licitare a locurilor de parcare în parcările de reşedinţă intră la vot, vineri, în CLM. Proiectul, unul care a atras deja destule ciritici (mai ales din cauza lipsei locurilor de parcare amenajate), propune stabilirea unei chiri lunare pentru un loc de parcare în zonele rezidenţiale din diferite cartiere ale Aradului. Oferta sună cam aşa pentru locuitorii de aici: câte un loc de parcare pentru fiecare familie care deţine un autoturism în proprietate, indiferent de numărul membrilor, loc care fie va fi atribuit, dacă nu există concurenţă, fie scos la licitaţie, preţul de pornire al licitaţiei fiind chiria pe lună. Contractele de închiriere ar urma să fie semnate pe 12 luni, doar după achitarea integrală a chiriei, existând însă posibilitatea de prelungire.

Primăria propune o chirie de 10 lei pe lună, care va putea creşte la licitaţie cu 10% la fiecare salt. În regulament sunt specificate şi alte condiţii de participare la licitaţia pentru locurile de parcare şi ale reguli, cât şi menirea asociaţiilor de proprietari în acest caz (de pildă obligaţia de a anunţa licitaţia, de a strânge documentele) etc. Pe viitor, cine parchează pe un loc de parcare închiriat de vecini se va trezi cu amendă şi ridicarea maşinii.

Chiriaşii vor primi, însă, dispozitiv de blocare a locurilor de parcare. Rămâne de văzut care este, cu adevărat, oferta primăriei la parcări şi cum văd consilierii noua găselniţă a executivului.

JURNAL ON LINE www.aradon.ro
Aici regulament

Manifestare Greenpeace

Arad (A.B.) - Au cerut reducerea emisiilor de dioxid de carbon. Este vorba de peste 20 de tineri care au manifestat, sâmbătă seara, în centrul Aradului, dorind să tragă un semnal de alarmă pentru protejarea planetei. Astfel de manifestări, organizate în contextul conferinţei pe teme de mediu de la Copenhaga, au avut loc, aproape simultan în peste 2.700 de locaţii de pe glob. Una dintre ele a fost la Arad. Manifestanţii din Arad, în marea lor majoritate voluntari Greenpeace, au fost îmbrăcaţi în negru, cu lumânări aprinse în mâini. Întrunirea a avut loc la statuia Sfânta Treime în faţa teatrului, acolo unde a avut loc o „veghe", pentru a atrage atenţia asupra schimbărilor climatice.

Încă trei ani la ştrand

Arad (A.B.) - Primăria Arad le propune aleşilor municipali să voteze prelungirea cu încă trei ani a termenului de valabilitate a contractelor de închiriere pentru spaţiile cu destinaţie de căsuţe situate pe Ştrandul Neptun. Dacă aleşii vor vota vineri propunerea executivului, tot cu trei ani vor fi prelungite şi contractele de închiriere pentru terenurile aferente căsuţelor situate în baza de agrement. Modificarea contractelor cu pricina ar urma să se facă prin act adiţional la contractul iniţial întocmit în martie 2009. Primăria propune această modificare acum, în condiţiile în care contractele vizate expiră cu toate la 31 decembrie 2009. Municipalitatea consideră oportună prelungirea contractelor cu încă trei ani.

HEMOROIZI? FISURI ANALE?
TRATAMENT FĂRĂ OPERAŢIE
Sunt folosite cele mai noi tehnici practicate in Comunitatea Europeană:
●Investigaţiile videocomputerizate
●Fototermocoagularea în spectru infraroşu
●Excizia cu unde de radiofrecvenţă
Nu este necesară spitalizarea, repaosul la pat şi nici concediul medical.
Colonoscopie şi Ecografie Abdominală Gratuite în cadrul tratamentului!
10% reducere din costul tratamentului pentru pensionari
Arad: 0257 213 888 ProctoMed clinics
www.proctomed.ro

DERMATOLOGIE
▪ Depistarea cancerului cu Dermatoscopul Digital
▪ Tratament pentru acnee şi psoriazis (PUVA-UVA)
▪ Tratament pentru căderea părului - Crioterapie
▪ Depistarea alergiilor prin PATCH-TESTARE
▪ Boli Venerice - Depistare şi Tratament
▪ Eliminarea aluniţelor, negilor cu Radiofrecvenţă
Nou
(H-417317)
Arad: 0257 213 888
LaurusMedical clinics
www.laurusmedical.ro

Sunteţi pasionat de comerţ?
Munca pentru client vă aduce satisfacţii?
Sunteti dinamic si cu intiativa ?
PENNY MARKET PENNY MARKET XXL REWE GROUP

Descrierea companiei:
REWE Group este unul din liderii in comertul german şi european, specializat în comercializarea de produse alimentare, non-alimentare şi de tipul DIY.
În Romania grupul este reprezentat încă din anul 2001 de REWE Romania srl, companie ce operaează cu peste 80 de magazine de tipul Penny Market şi Penny Market XXL, poziţionânduse la acest moment ca lider în piaţa românească de discount. REWE Romania srl va continua şi în urmatorii ani expansiunea sa, fapt ce va facilita o paletă variată de oportunităţi de carieră pentru toţi angajaţii sai.

PENTRU NOILE MAGAZIN PENNY MARKET CE SE VA DESCHIDE ÎN ARAD CĂUTĂM:

SEF SECTIE (ADJUNCT MAGAZIN)
- Experienţă în domeniul comercializării cu amănuntul a produselor alimentare;
- Experienta in domeniul gestionarii stocurilor
- Experienta in managementul unor echipe mici pana la medii
- Rezistenţă la stres;
- Cunoştinţe de limba engleză, limba germană constituie un avantaj ;

Contact:
Recomandările scrise care atestă etica profesională constituie pentru toti candidatii un avantaj.
Accesati site-ul www.penny.ro, alegeti din lista de posturi vacante pe cel dorit, accesati postul si transmiteti pe mail CV-ul dumneavoastra.
Transmiteti CV-ul pe adresa f.dinca@penny.ro sau la numarul de fax: 0257.260.079
www.penny.ro
(H-646849)
RECLAME

PE SCURT

• Răgaz. Membrii Biroului Permanent Judeţean al PSD Arad au căpătat un răgaz înainte de „judecarea" fiecăruia, în funcţie de modul în care şi-au îndeplinit sarcinile şi atribuţiile. Şedinţa de analiză, care trebuia să se desfăşoare sâmbătă sau duminică, a fost amânată pentru, probabil, ziua de luni. Motivul a fost acela că mulţi dintre membrii BPJ au fost plecaţi din localitate.

Batalionul mixt este comandat prin rotaţie

(Foto: S. Todoca)

Ungurii predau Batalionul

Arad (S.T.) - În data de 15.12.2009, va avea loc, în cazarma Cetate- Arad, ceremonia de predare-primire a comenzii Batalionuluii Mixt Româno-Ungar de Menţinere a Păcii. În cadrul festivităţii, actualul comandant, maior Jeno Nagy, va preda comanda locotenent colonelului Iulian Daniliuc. Vor participa reprezentanţi ai conducerii armatelor române şi maghiare, reprezentanţi ai autorităţilor publice locale, şefi ai instituţiilor din Sistemul Naţional de Apărare.

Întrunirea „ARUD 89"

Arad (A.P.) - Membrii Asociaţiei Răniţilor şi Urmaşilor celor Decedaţi la Revoluţie - „ARUD 89", sunt chemaţi la întrunire. Şedinţa asociaţiei va avea loc în data de 15 decembrie, cu începere de la ora 16,00, în sala 70 a Palatului Administrativ. Comitetul Asociaţiei anunţă că în cadrul şedinţei se vor face comunicări importante pentru membrii asociaţiei.

www.aradon.ro

Cuvinte norocoase!

Concursul „Cuvinte norocoase!" continuă., Completaţi toate integramele din perioada 4-15 decembrie a.c. şi trimiteţi-le, împreună cu un (singur) talon de concurs, pe care îl găsiţi alături, pe adresa JURNAL (str. Poetului nr. 1C sau B-dul Revoluţiei nr. 81), până în data de 21 decembrie a.c. Plicurile cu cele 12 integrame completate şi talonul de concurs aferent, completat la toate rubricile, pot fi depuse şi direct la sediul Redacţiei. În urma unei extrageri care va avea loc în data de 22 decembrie a.c., cel mai norocos fidel al integramelor va câştiga un obiect de uz casnic. Extragerea va avea loc în prezenţa unei comisii. La acest concurs nu pot participa angajaţii Inform Media şi nici rudele acestora de gradele I şi II.

Proiect arădean la Bruxelles

Bruxelles (S.T.) - Iosif Matula (foto), europarlamentar PDL de Arad, a participat la întâlnirea cu ambasadorul român pe lângă reprezentanţa României la NATO, Sorin Ducaru, la sediul Alianţei Nord-Atlantice din Bruxelles. Evenimentul a prilejuit şi întâlnirea cu un grup de elevi români, câştigători ai celei de a 16-a ediţii a concursului internaţional de design ştiinţific, organizat la NASA, cu tema: "Aşezări umane în spaţiul extraterestru". Elevii au fost invitaţi la sediul NATO, în cadrul programului de Diplomaţie Publică, pentru a scoate în evidenţă rolul tinerei generaţii pentru viitorul Alianţei Nord-Atlantice.

La reuniune a fost prezent şi personalul ambasadei României pe lângă Regatul Belgiei, ocazie pentru europarlamentarul democrat-liberal de a relua discuţiile cu privire la organizarea unei misiuni economice arădene la Bruxelles. "Pot afirma că este un proiect care se va concretiza anul viitor şi va aduce numeroase oportunităţi de investiţii pentru oamenii de afaceri autohtoni, va crea locuri de muncă şi va contribui la ieşirea din criza economică" a declarat Iosif Matula.

CITIRE APOMETRE

• **Marţi 15 decembrie 2009.** Zona Pasaj Micălaca - Bl. 40-48 Pasaj, Imaşului, Exterior, Byron, cartierul Micălaca - blocuri 102-150, 501-550, Voinicilor, ciobanului, Dreptăţii, Frăţiei, Busuioc, Fluierului, Stânjenel, Vrancei, cartier Grădişte - B. Deleanu, p-ţa Carpaţi, Lucreţia, Rahovei, Tismana, cartierul Bujac - Septimiu, Trotuşului, Herodot, Mimozei, Marnei, Orizont, Progresului, Sportului, Leu, Dâmboviţei, Oborului, T. Grozăvescu, Ghe. Groza, Slatinei, S. Bocu, Predeal, Fluturilor, cartierul Şega - Inului, M. Rişcuţia, I. Fluieraş, Socului, G. Bruno, Haşdeu, Şezătorii, I. Felea, cartier Pârneava - Oituz, Ciorogariu cu soţ, Islazului, cartierul Drăgăşani - Mărgăritar, Remus, Putnei, Moşilor, Malul Mureşului, Vasile Ureche, Căminului, Bârsei, Salciei, Ciocârliei, zona Centru - T. Vladimirescu, M. Stănescu, A. Mureşan, I. Grozescu, C. Coposu.

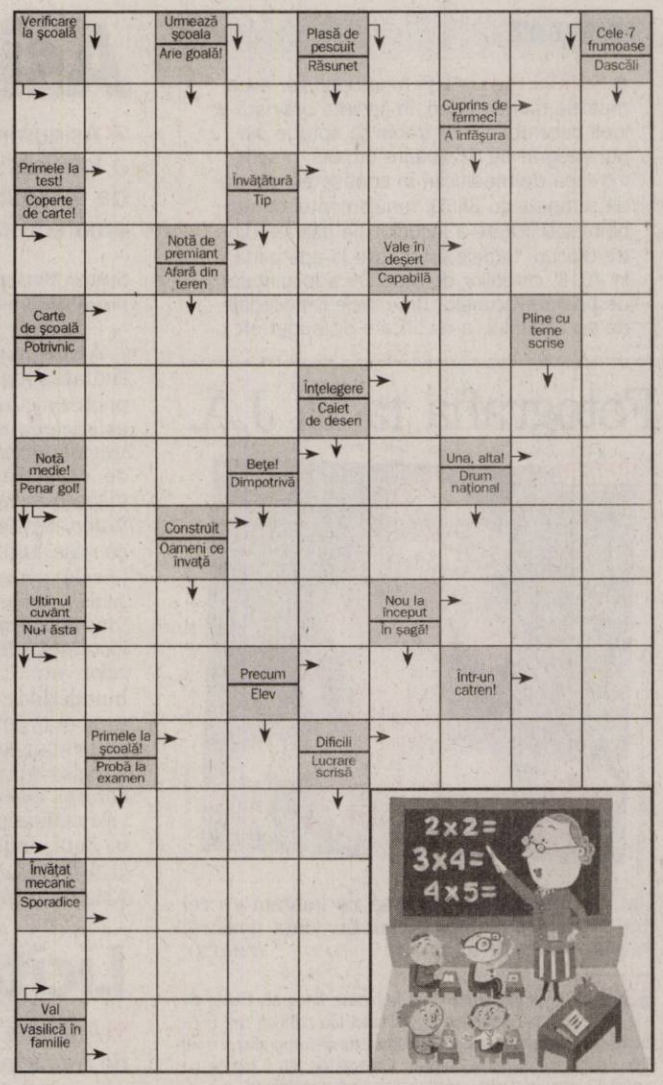

Soluţia integramei din numărul precedent: S – T – M – N – NEPASATOR – COPACI – U – LUMINA – CM – RIN – CUIE – BI – AC – RUG – I – BRAD – BU – STA – PANAS – ARS – MUR – AMNAR – CAR – PA – IRISI – OL – CN – ARID – VRERE – IACA

Nume.....Prenume.....
Adresa.....
Tel.....Localitatea.....
Sunteţi abonat la Jurnalul arădean? DA ❑ NU ❑
JURNAL ARĂDEAN

PROGRAME TV

TVR 1

07:00 Telejurnal. Sport
07:30 SuperFotbal. Magazin UEFA Champions League (r)
08:00 Trezirea la apel! (l)
09:00 Telejurnal
09:15 Trezirea la apel! (ll)
10:10 Don Juan îndrăgostit. (s)
11:15 O dată-n viaţă. (r)
13:00 Miezul zilei
14:00 Telejurnal. Sport Meteo
14:45 Poveşti cu lipici pentru cei mici
14:50 No Comment
15:00 Teleshopping
15:30 Kronika. Emisiune în limba maghiară
17:10 Furtună la palat. (s) Cu: Lee Seo-Jin, Han Ji-Min, Lee Soon-Jae. Regia Lee Byoung-Hoon. Coreea secolului al XVIII-lea. La palatul regal este mare agitaţie!
18:25 1989 - Sânge pe catifea. Episodul 1
19:40 No Comment
19:50 Sport
20:00 Telejurnal. Meteo
21:10 Gala Premiilor TVR Internaţional
23:00 Încurcături în familie. (s) Cu: Fred Goss, Gillian Vigman, Dee Wallace Regia: Fred Goss, David Steinberg. O familie ai cărei membri par puţin cam „săriţi de pe fix" încearcă să-şi trăiască viaţa ca pe o comedie. „Stâlpul" acesteia, Cameron este la a doua căsătorie cu Liz şi problemelor pe care le are cu cei trei copii, li se adaugă şi cele ale surorii sale, Sharon. Rămâne de văzut pe umerii cui va cădea dificila sarcină de a ţine familia unită.
23:30 Bună ca viaţa!
24:00 No Comment
00:05 Telejurnal.

PRO TV

07:00 Ştirile Pro Tv. Ce se întâmplă, doctore? Omul care aduce cartea Moş Crăciun există!
10:15 Samantha în vacanţă. (r)
12:00 Tânăr şi neliniştit. (r) Cu zeci de premii, cu actori ce îşi trăiesc viaţa pe platourile de filmare, cu căsătorii, divorţuri ca-n filmele care se respectă, cu controverse ce-i uimesc chiar şi pe cei mai mari admiratori, serialul continuă să reprezinte un miracol, un univers care a cuprins şi a cucerit milioane de telespectatori.
13:00 Ştirile Pro Tv. Moş Crăciun există!
13:45 Jugaru Shukaru. (r)
14:15 Felicitarea de Crăciun. (dramă, SUA 2006) Cu: Edward Asner, John Newton.
16:00 Tânăr şi neliniştit
17:00 Ştirile Pro Tv. Vremea
17:45 Happy Hour
19:00 Ştirile Pro Tv. Sport
20:30 Cangurul Jack. (comedie, SUA/ Australia, 2003)
22:15 State de România
23:30 Ştirile Pro Tv
00:00 CSI Miami
01:00 Felicitarea de Crăciun. (r)
03:00 Ştirile Pro Tv. (r)
04:15 State de România. (r)
06:00 Happy Hour. (r) O oră de veselie cu muzică live, dans, poveşti de viaţă deosebite, interviuri cu cele mai mediatizate vedete ale momentului, informaţii în premieră, dar şi întâmplări impresionante care se vor petrece chiar în studio, sub ochii telespectatorilor, acestea sunt doar câteva dintre ingredientele "Happy Hour".

ANTENA 1

06:00 Observator
08:00 Matinal: 'Neatza
10:00 În gura presei cu Mircea Badea. Mircea Badea realizează o nonconformistă revistă a publicaţiilor sub titlul În gura presei. Pe parcursul emisiunii el va supune atenţiei telespectatorului cele mai interesante ştiri apărute în presa cotidiană, săptămânală şi lunară. Deosebirea dintre programul pe care îl realizează Mircea şi emisiunile pe aceeaşi temă ale altor televiziuni este că el este spontan.
11:00 Întâmplări hazlii
12:00 Furtună în Paradis
13:00 Observator
14:00 Familia Bundy
14:30 Poliţa de asigurare. (poliţist, SUA 1974)
16:00 Observator
17:00 Acces Direct
19:00 Observator. Sport Meteo
20:30 Aruncaţi din tren. cu Dan Bordeianu
23:00 Observator. Sport Meteo
23:45 Un Show Păcătos
01:00 Familia Bundy. (r)
01:30 Observator. (r)
02:15 Columbo. (r)
03:30 Furtună în paradis. (r)
04:15 Acces Direct. (r) Un show axat pe actualitatea de zi cu zi, în care "vedete" vor fi oamenii obişnuiţi, cu problemele, bucuriile, gîrjile şi întâmplările lor ieşite din comun. Protagonişti vor fi reporterii speciali, care vor aduce în atenţia telespectatorilor, precum şi a publicului din platou, cazuri impresionante de viaţă, subiecte sociale, dar şi ştiri mondene

HBO

07:25 Schimbare de roluri. Comedie, Franţa, 2008. Cu: Dany Boon, Sophie Marceau
09:00 Domnişoara Pettigrew. Comedie, Marea Britanie, 2008. Cu: Frances McDormand, Mark Strong, Amy Adams
10:30 Fiecare vede altceva. Acţiune, SUA, 2008. Cu: Dennis Quaid, Matthew Fox,
12:00 Un gentleman la New York. Comedie, SUA, 1988. Cu: Daniel Day-Lewis, Harry Dean Stanton, John Cusack, Steven Wright, Glenne Headly
13:35 21. Thriller, SUA, 2008. Cu: Jim Sturgess
15:35 Ana şi regele. Dramă, SUA, 1999. Cu: Chow Yun-Fat, Jodie Foster
18:00 Jiltul sirenei. Dramă, SUA, 2006. Cu: Kim Basinger, Alex Carter
19:30 Pe platourile de filmare
20:00 Prevenirea. Dramă, Franţa, 2008. Regia: Gilles Bourdos. Cu: Romain Duris, John Malkovich
21:50 Freebird. Comedie, Marea Britanie, 2008. Regia: Jon Ivay. Cu: Phil Daniels, Gary Stretch, Geoff Bell, Laila Rouass, Peter Bowles
23:25 Teroare în Paris. Acţiune, Franţa, 2008. Regia: Pierre Morel. Cu: Liam Neeson, Maggie Grace, Famke Janssen, Leland Orser, Jon Gries
01:00 Va curge sânge. Dramă, SUA, 2007. Regia: Paul Thomas Anderson. Cu: Daniel Day-Lewis
03:35 Prevenirea. Dramă, Franţa, 2008. Regia: Gilles Bourdos. Cu: Romain Duris, John Malkovich

TVR 2

08:10 Un puşti la curtea regelui Arthur (r) 09:50 Poate nu ştiai 10:10 Întâlnire pe 2 11:30 Telejurnal Ştiri Sport 12:00 Sat TV (r) 12:30 Telejurnal 12:45 Profesoara detectiv (s) 13:45 Descoperă românii 14:30 e Forum 15:00 Împreună în Europa 16:00 Catabinieri (s) 17:00 Revolta clasicilor 17:30 Oraşele lumii (doc.) 18:00 Jurnalul Euronews pentru România 18:15 Miracole (s) 18:45 Berlin, Berlin (s) 19:20 Destinatar necunoscut (dramă, Australia, 1998) Cu: Miranda Otto

AXN

08:00 Joan din Arcadia II Dramă, SUA, 2004. 09:00 Dispăruţi III Poliţist, SUA, 2005.. 10:00 Sue Thomas II Poliţist, SUA, 2003. 10:55 Zoom 11:00 Mesaje de dincolo III 12:00 Joan din Arcadia II 13:00 Dispăruţi III 14:00 Stargate: Atlantis II SF, SUA, 2005. 15:00 Stargate: Atlantis II 16:00 Crezi că ştii să dansezi? III 16:55 Zoom 17:00 Joan din Arcadia II 18:00 Mesaje de dincolo III 19:00 Stargate: Atlantis II 20:00 Stargate: Atlantis II 20:55 Zoom 21:00 Minţi criminale III

CINEMAX

07:00 Orbire 08:40 Doctor Jivago 11:50 La revedere, Solo ! 13:20 Marea evadare 16:10 Raza verde 17:45 53 de zile de iarnă. În vreme ce un câine este abandonat într-o staţie de autobuz într-o seară friguroasă de iarnă, trei personaje care aşteptau în staţie fac tot ceea ce le stă în putinţă pentru a face abstracţie de micul sufleţel care acum era al nimănui. 19:15 Pune-ţi o dorinţă 21:00 Stanley şi Iris 22:50 Timecode 00:25 Hoţi şi mincinoşi.

PRIMA TV

07:00 Camera de ras 07:30 Levintza prezinta (r) 08:00 Flavours, 3 bucatari (r) 08:20 Sport cu Florentina 08:30 Teleshopping 09:00 Fermier. Caut nevasta! (r) 11:30 Flash Gordon - serial actiune, SUA 12:30 Teleshopping 13:00 Camera de ras 13:30 Teleshopping 14:00 Ţinta mobilă (actiune S.U.A. 1990) 16:00 Cireasa de pe tort (r) 17:00 Trasnitii (r) 18:00 Focus 18 19:00 Focus Sport 19:30 Copiii spun lucruri trasnite 20:30 Fermier. Caut nevasta! 22:15 Trasnitii 23:00 Doctor Jivago (drama, Anglia 2002)

PRO CINEMA

07:45 Bărbaţii în negru (s) (r) 08:15 Fantomas în acţiune (r) 10:15 Teleshopping 10:30 Academia de poliţie (r) 11:30 Happy Hour (redifuzare) 12:45 Teleshopping 13:00 Teo (r) 14:15 Monk (s) (r) 15:15 Teleshopping 15:30 V.I.P. (r) 16:30 Dădaca (s) 17:00 Crimele din Midsomer: Dragoste coruptă (dramă, Marea Britanie, 1997) 19:00 Paza de coastă (s) 20:00 Supernatural: Aventuri în lumea întunericului (s) 21:00 Veronica (s) 22:00 Darkness Falls (thriller, SUA, Australia, 2003)

ANTENA 2

09:00 Mincinosii (r) 09:30 Neconventional (r) 11:15 Conferinta de presa (r) 12:45 Confidential (r) 15:00 Traieste Sanatos 16:45 Adevar sau baliverne 18:00 Celebri sau nu la Mihaela Tatu 19:10 It' s show time (emisiune prezentata de Oana Mares) 19:30 Rai da' buni 20:45 La Tinta 21:00 Vorbe grele 22:00 Agentul VIP (emisiune prezentata de Cristian Brancu) 23:30 It' s show time (r) 23:45 Rai da' buni (r) 01:00 Vorbe grele (r) 02:00 La Tinta (r) 02:15 Celebri sau nu la Mihaela Tatu (r)

ACASĂ

05:30 Paradisul blestemat (r) (s) 06:30 În numele iubirii (r) (s) 08:30 Dona Barbara (r) (s) 09:45 Celebritate (s) 11:00 Betty cea urâtă din New York (s) 12:15 Războinarea Victoriei (s) 13:45 Aniela (r) (s) 15:15 Reţeta de ACASĂ 15:30 Destine furate - primul episod (s) 16:25 Vremea de Acasă 16:30 Paradisul blestemat (s) 17:30 Poveştiri adevărate - emisiune cu poveşti reale despre viaţă 18:30 În numele iubirii (s) 19:30 Dona Barbara (s) 20:30 Aniela (s) 22:00 Fără sâni un există Paradis (s) 23:00 Poveştiri de noapte

B1

07:00 710 (matinal) cu Irene Pîrvu şi Alexandru Conovaru, rubrica monedero cu Luminiţa Nicole Anghel 10:00 Naşul (r) 12:00 ŞTIRI cu Ioana Reit 12:30 Teleshopping 13:05 Calea Europeană cu Dan Cărbunaru 14:00 EVENIMENTELE ZILEI moderator Alina Stancu. Invitaţi permanenţi: Mircea Marian şi Horia Ghibuţiu 18:00 6! VINE PRESA cu Livia Dilă şi Mbela Nzuzi, monden Roxana Iliescu, sport Dan Dumitrescu 20:00 NAŞUL realizator Radu Moraru (în direct) 00:00 Calea Europeană (r)

HALLMARK

08:00 FOYLE'S WAR 10:00 MCBRIDE: UN OM PERSEVERENT 12:00 FIICELE LUI MCLEOD VIII 13:00 AMY III 14:00 FOYLE'S WAR 16:00 LIPSTICK 18:00 AMY III 19:00 JORDAN 20:00 LEGE ŞI ORDINE: Intenţii criminale VII Producătorii serialului Lege şi Ordine ne propun o nouă şi convingătoare serie în care vom face cunoştinţă cu extraordinarele tehnici de rezolvare a cazurilor... 21:00 LEGE ŞI ORDINE: Intenţii criminale VII 22:00 LEGE ŞI ORDINE: Intenţii criminale VII

TVR CULTURAL

07:45 Duhovnicul de la miezul nopţii (r) 08:40 Oameni de presa (r) 09:10 Minorităţi (r) 09:40 Zodiac (r) 10:00 Doamna Bovary (r) 11:00 The Lion Sleeps Tonight (r) 12:00 Jurnalul cultural (r) (de 12:50 Ordinea cuvintelor 13:05 Semeni şi semne (r) 13:35 Lecţia de privit (r) 14:00 1001 de poveşti (r) 14:30 Giganţii (doc.) 15:05 Art@.ro (r) 16:30 Garantat 100% 17:50 Visul lor îngheţat (doc.) 19:00 Jurnalul cultural 19:55 Capodopere din Galeria de Artă Modernă Românească 20:00 Concertele TVRC 21:00 Tichia de mărgăritar

M1

10:00 Perla Africii 10:55 Living 11:55 Jurnal parlamentar 12:45 Diversitatea religiilor 13:01 Ştiri, sport 13:30 Carpaţi Expres 14:00 Perla Africii 14:50 Magazinul romînilor 15:20 Domovina 15:55 Trecătoarea 16:25 Panoramic 16:55 Autoguru 17:20 Prisma 17:40 Ştiri 18:00 Snowy River 18:50 Ceaiul de la ora 6 20:00 Poveşti din Paris 20:30 Ştiri, sport 21:10 Girofarul albastru 22:10 Unda vedetelor

Nu ne asumăm răspunderea pentru modificările survenite în programe.

DISCOVERY

12:00 În viteza a cincea 13:00 Cum se fabrică? 14:00 Vânătorii de mituri. Vânătorii de mituri, cei doi experţi în efecte speciale pentru filme artistice Adam Savage şi Jamie Hyneman, ajutaţi de echipa lor încearcă să separe adevărul de legendele urbane. 15:00 Proiecte de vis 16:00 Miami Ink 17:00 Echipa de revizie 18:00 În viteza a cincea 19:00 Cum se fabrică? 20:00 Tehnici esenţiale de supravieţuire 21:00 Probleme în paradis 22:00 Ross Kemp în jungla urbană

PE SCURT

● La zi. Angajaţii Direcţiei Judeţene pentru Agricultură şi Dezvoltare Rurală Arad au îndeplinit, în mare parte, prevederile legislaţiei privind zilele de concediu neplătit. Potrivit conducerii instituţiei până la finele acestei luni toţi angajaţii îşi vor fi luat concediile neplătite.

Povestea noastră

Arad (D.D.) - 55 de copii de la casele de tip familial din cadrul Direcţiei Generale de Asistenţă Socială şi Protecţia Copilului Arad, alături de alţi 12 care frecventează cercurile de creaţie de la Palatul copiilor au participat la spectacolul „Povestea noastră de Crăciun". Ei au fost eroii unor scenete de Crăciun (foto), iar după aceea s-au transformat în colindători veritabili.

Scopul organizării acestei acţiuni a fost de a oferi copiilor şansa de a sărbători Crăciunul împreună, de a oferi bucurie şi căldură copiilor care nu au parte de un Crăciun în familie. Firește, în finalul spectacolului, Moş Crăciun le-a împărţit cadouri tuturor copiilor.

Ofertă mică la brazi

Arad (G.K.) - Pentru actualul Crăciun, Direcţia Silvică Arad va scoate spre vânzare doar 1000 de brazi. Numărul mic de pomi de Crăciun nu se explică prin faptul că Direcţia încearcă să-i determine pe arădeni să-şi cumpere pentru sărbători brazi din plastic, ci prin acela că DSA nu mai are în administrare suprafeţe întinse de răşinoase. „Circa 95% din pădurile de răşinoase din judeţ sunt retrocedate. Din această cauză, în ultimii ani scoatem la vânzare un număr mic de brazi sau molizi. Cumpărarea se poate face de la ocoalele silvice care au asemenea copaci pe raza lor, Gurahonţ, Sebiş, Săvârşin", spune Teodor Ţigan, directorul coordonator al Direcţiei Silvice Arad.

Alături de copiii săraci

Arad (D.D.) - Crucea Roşie Arad a reuşit, împreună cu Moş Crăciun, să facă o mare bucurie pentru copiii care provin din familii sărace. 100 de copii de la Centru multicultural Curcubeu şi alţi 15 de la centrul de pe strada Oituz, au fost plimbaţi cu tramvaiul lui Moş Crăciun, iar în final fiecare din ei a primit câte un cadou. „Dorim să mulţumim turturor celor care s-au implicat în realizarea acestor acţiuni şi îi rugăm să continue să facă astfel de gesturi nobile pentru a aduce bucuria naşterii Domnului Isus în cât mai multe suflete. Pe această cale, filiala judeţeană de Cruce Roşie urează tuturor arădenilor sărbători fericite" - spune Beniamin Dragoş, vicepreşedinte CR Arad.

Au sosit renii lui Moş Crăciun

Arad (M.A.) - Desprinşi din poveşti, doi renii ai Moşului au poposit pentru o vreme la Arad. Li s-a pregătiti un ţarc special în faţa Primăriei, unde vor fi cazaţi pentru două săptămâni. Cei mici i-au vizitat deja iar cei care nu au făcut-o mai au ceva vreme, până la sfârşitul anului. Fără îndoială că vor devenii vedetele târgului iar doritorii pot imortaliza momentul fotografiindu-se lângă celebrele animale. Renii sunt originari din Suedia dar au fost adoptaţi de un arădean .Este pentru prima dată când ies în lume, aşa că şi ei, la rândul lor, sunt foarte sfioşi.Dacă îndrăznesc cei mici le pot şopti doriţele lor pentru cadoul de sub brad şi, după cum se spune prin poveşti, acestea vor ajunge cu siguranţă la urechile moşului.

Primii vizitatori (Foto:JA)

Milioane „mulse" de la UE

■ Într-un an de zile, judeţul Arad a primit, prin ADR Vest, 25 de milioane de euro de la UE.

Arad (A.G.) - Consiliul Judeţean Arad (CJA) şi Primăria au reuşit să aducă sume importante de la Uniunea Europeană prin proiectele depuse pe Programe Operaţionale Regionale (POR), prin Agenţia pentru Dezvoltare Regională Vest (ADR Vest). Din declaraţiile Mirunei Vitcu, director de comunicare al ADR Vest, judeţul nostru a depus 55 de proiecte în valoare totală de aproximativ 212 milioane de euro, din care 167 de milioane reprezintă valoarea finanţării nerambursabile. Dintre acestea, au fost contractate 10 proiecte, în valoare de 32 de milioane de euro, dintre care 25 sunt bani nerambursabili, primiţi de la UE. Alte 34 de proiecte se află în diferite faze de evaluare şi selecţie sau precontractare, cu o valoare totală de 175 de milioane de euro.

Parteneriat

Consiliul Judeţean Arad este partener în două proiecte depuse împreună cu judeţe limitrofe. Primul dintre ele se referă la reabilitarea drumului judeţean 572, care leagă localităţile Berzovia (judeţul Caraş-Severin) - Buziaş (judeţul Timiş) - Lipova (judeţul Arad). Drumul are o lungime de aproximativ 94 de kilometri şi, în momentul în care va fi finalizat, va reduce drastic distanţa între Reşiţa şi Lipova, momentan circulându-se pe DN 69, prin Timişoara.

Un alt proiect desfăşurat în parteneriat de către CJA se referă la achiziţionare echipamentelor specifice pentru îmbunătăţirea capacităţii şi calităţii sistemului de intervenţie în situaţii de urgenţă şi pentru acordarea asistenţei medicale de urgenţă şi a primului ajutor calificat în Regiunea Vest.

> *Toate proiectele depuse de Consiliul Judeţean la ADR Vest sunt eligibile.*
>
> **ANDREEA OŢOIU**

PROIECTE ELIGIBILE

Andreea Oţoiu, purtătorul de cuvânt al CJA, a declarat că „proiectele depuse la ADR Vest de către Consiliul Judeţean şi de către instituţiile subordonate sunt eligibile în totalitate. Vom mai continua întocmirea unor astfel de proiecte. Chiar în prezent avem câteva în curs de depunere".

JURNAL ARĂDEAN VĂ ÎNTREABĂ: ***Cât sunteţi dispuşi să cheltuiţi pentru cadourile de Crăciun?***

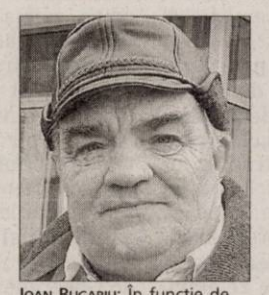

IOAN BUGARIU: În funcţie de cerinţele nepoţilor.

DOCHIŢA BUGARIU: Înainte cumpăram cadouri mai costisitoare.

IOAN POPA: Puţin, în jur de 50 de lei, cadouri mai modeste.

FLOARE POPA: Mă bucur că tradiţia a rămas la fel.

VIRGINICA CARIBOIU: Doar la soţ îi voi face cadou şi acela simbolic.

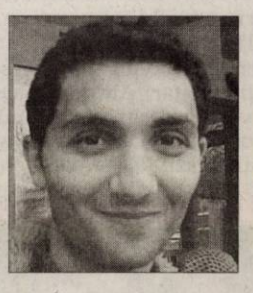

ALIN BRĂDEAN: Sunt oameni care nu-şi permit sa facă cadouri de crăciun.

Luna cadourilor e prevăzută în bugetele arădenilor la fel ca în fiecare an. Dar nu va fi tot atât de bogată pentru că criza financiară îi determină să cheltuie mai puţini bani pentru a oferi o atenţie celor dragi. Cadori mai mici, mai puţine, de multe ori simbolice pentru cei mari, dar cu siguranţă fiecare va dărui ceva celui din apropiere. Copiii sunt în primul rând pe lista tuturor, apoi soţiile şi soţii. „În funcţie de cerinţele nepoţilor, vor scrie o scrisoare la Moş Crăciun şi în funcţie de ceea ce îşi doresc, dar nu mai mult de 50-60 lei," consideră **Ioan Bugariu.** Şi soţia este de aceeaşi părere. „În funcţie de ceea ce-şi doresc nepoţi, dar şi în funcţie de pensie, înainte cumpăram cadouri mai costisitoare, dar acum, în această perioadă suntem atenţi la preţuri," punctează **Dochiţa Bugariu.** Unii sunt de părere că preţurile sunt cam mari. „Puţin, în jur de 50 de lei, cadouri mai modeste, deoarece preţurile sunt foarte mari şi mai trebuie să cumpăram şi medicamente. Dacă n-ar fi atât de scumpe medicamentele, ne-am permite cadouri mai costisitoare," afirmă **Ioan Popa.** Majoritatea arădenilor vor investi cât mai puţin în cadouri. „Cam 100 lei, voi cumpăra cadouri la nepoţi. Mă bucur că tradiţia a rămas la fel, doar că preţurile sunt foarte mari," susţine **Floare Popa.** Alţii nu s-au gândit la cât vor cheltui pentru cadourile de crăciun. „Nu ştiu încă, pentru că n-am făcut socoteala, dar oricum doar la soţ îi voi face cadou şi acela simbolic, pentru că are ceea ce are nevoie," menţionează **Virginica Cariboiu.** Unii au deja lista făcută. „Undeva la 150 euro, pentru soţie parfum şi ceva haine, iar la copil o maşinuţă. Sunt oameni care nu-şi permit să facă cadouri de crăciun," spune **Alin Brădean.**

A pierdut Registrul

Arad (G.K.) - Curtea Constituţională a decis joi că legea prin care Registrul Comerţului trece în subordinea Camerei de Comerţ este neconstituţională. Sesizarea asupra neconstituţionalităţii legii pentru modificarea şi completarea Legii camerelor de comerţ 335/2007 şi a Legii 26/1990 privind registrul comerţului a fost formulată de 56 de deputaţi. Decizia Curţii Constituţionale este definitivă şi general obligatorie. „Este o decizie nedreaptă, luată probabil cu un procent de neatenţie foarte ridicat. Această decizie este în primul rând un vot de blam la adresa Parlamentului României, unde legea a trecut cu un procent de peste 80%. Suntem hotărâţi, la nivel de conducere a Camerei de Comerţ a României să pornim o nouă iniţiativă. Registrul trebuie să se întoarcă în sistemul cameral, de unde a fost luat în 2002", spune Nicolae Băcanu,(foto) preşedintele CCIA Arad şi vicepreşedinte al Camerei de Comerţ a României.

Alpha Anniversary
Depozit la termen

La Alpha Bank credem în folosirea responsabilă a banilor. De aceea am creat, cu ocazia aniversării a 15 ani alături de voi, noul depozit la termen Alpha Anniversary. Pentru ca şi tu să poţi fi de 2Xcâştigător, beneficiezi de dobândă avantajoasă de la Alpha Bank şi poţi câştiga multe premii. Depozitul aniversar poate fi constituit în lei, euro sau USD. Dobânda este fixă până la scadenţa depozitului, urmând ca la reînnoire să fie aplicate dobânzile în vigoare. În plus, ai multe alte beneficii suplimentare. Ai un cont curent deschis pe numele tău, iar astfel poţi beneficia de 0% comision pentru retragerea şi depunerea de numerar şi de niciun comision pentru administrarea contului curent. Mai primeşti şi un AlphaCard Visa Electron fără taxă de emitere şi de administrare pentru primul an. Te bucuri de acces gratuit la Alpha Click, serviciul de Internet Banking prin care poţi efectua toate operaţiunile bancare, de oriunde din lume şi oricând. Beneficiezi de reduceri şi facilităţi la magazinele partenere prin intermediul Alpha Club, card netranzacţional pe care îl primeşti gratuit dacă suma depozitelor tale la Alpha Bank este de minimum 10.000 euro (sau echivalent).

Sărbătoarea continuă!

Până pe 15 ianuarie 2010, te poţi bucura de:

■ dobândă avantajoasă

■ multe premii

Depozitul pe termen de 15 săptămâni.

La Alpha Bank credem în folosirea responsabilă a banilor. De aceea am creat, cu ocazia aniversării a 15 ani alături de voi, noul depozit la termen Alpha Anniversary. Pentru ca şi tu să poţi fi de 2Xcâştigător, beneficiezi de dobândă avantajoasă de la Alpha Bank şi poţi câştiga multe premii. Depozitul aniversar poate fi constituit în lei, euro sau USD. Dobânda este fixă până la scadenţa depozitului, urmând ca la reînnoire să fie aplicate dobânzile în vigoare. În plus, ai multe alte beneficii suplimentare. Ai un cont curent deschis pe numele tău, iar astfel poţi beneficia de 0% comision pentru retragerea şi depunerea de numerar şi de niciun comision pentru administrarea contului curent. Mai primeşti şi un AlphaCard Visa Electron fără taxă de emitere şi de administrare pentru primul an. Te bucuri de acces gratuit la Alpha Click, serviciul de Internet Banking prin care poţi efectua toate operaţiunile bancare, de oriunde din lume şi oricând. Beneficiezi de reduceri şi facilităţi la magazinele partenere prin intermediul Alpha Club, card netranzacţional pe care îl primeşti gratuit dacă suma depozitelor tale la Alpha Bank este de minimum 10.000 euro (sau echivalent).

15 ani în România

ALPHA BANK

08008 ALPHA (08008 25742), www.alphabank.ro

RECLAMĂ

Învățământ Cultura

Întâlnire

Arad (V.F.) - În pragul sărbătorilor de iarnă copiii de la Grădinița P.P. nr. 16 Arad au participat la întâlnirea cu Moș Crăciun care a poposit chiar în grădiniță. Copiii i-au colindat, au recitat poezii, iar, spre bucuria lor, moșul i-a răsplătit cu pachete. Copiii nu au uitat să-i amintească moșului că este așteptat și pe la casele lor în Noaptea de Ajun. „Cele 10 grupe de copii - ne spunne director inst. Elena Pîrva - împreună cu educatoarele, s-au pregătit intens și au realizat pentru părinți cele mai frumoase programe de serbări, convinși că Moș Crăciun va veni negreșit și acasă".

Umanitară

Arad (V.F.) - Elevii clasei a-XI-a B, care fac parte din Grupul de voluntariat coordonat de prof. Romana Salajan de la Grupul Școlar „Iuliu Maniu", au desfășurat, zilele trecute, o acțiune cu ocazia sărbătorilor de iarnă prin care fiecare copil de la centrul „Serviciul intervenție în regim urgență pentru copilul abuzat, neglijat și/sau exploatat" (de pe strada Udrea) au primit câte un pachet conținând: fructe, dulciuri, produse de patiserie. Copiii s-au jucat cu cei mici, iar cu cei mai mari au închegat relații de prietenie.

Expoziție în Ungaria

Oroshaza (V.F.) - Doi membri ai Foto Club Arad vor avea o expoziție de fotografie în localitatea Oroshaza din Ungaria la invitația d-lui.Gonda Geza. Ambii fotografi, Siska-Szabó Zoltán și Filip Ovidiu Cosmin vor expune imagini inspirate din frumusețile naturii, prezentând lucrări de peisaj și macro. Vernisajul va avea loc marți, 15 decembrie, la ora 17 (ora locală), la Hotelul Gyopar Klub, Sala Nicolas Muller.

Expoziția va putea fi vizitată timp de două săptămâni.

La două decenii de la Revoluție

■ Revoluția din Decembrie '89 ún Arad reflectată în cărți de jurnalistul Emil Șimăndan.

VASILE FILIP
vasile.filip@informmedia.ro

Coperta volumului „Victoria la Arad - 1989" (Foto: FAN)

Incontestabil cel mai competent cercetător al evenimentelor din decembrie 1989 din Arad este veteranul presei noastre locale, publicistul și scriitorul Emil Șimăndan, care după ce a publicat sub genericul „Întrebătorul in Agora" trei cărți esențiale pe această temă de istorie recentă (apărute în anii 1999, 2003 și 2008), iată că în această toamnă, cu prilejul împlinirii a 20 de ani de la Revoluție, a scos la lumina tiparului încă patru volume deosebit de valoroase și importante, dacă nu chiar mai importante. Prima carte din această toamnă este intitulată „Revoluția română în Banat" și a apărut sub egida Institutului Revoluție Române din Decembrie 1989 din București, la Ed. SITECH din Craiova. A fost scrisă împreună cu profesorii universitari Alexandru Oșca, Ioan Munteanu și Dumitru Tomoni, în care Emil Șimăndan prezintă, pe parcursul a 90 de pagini, evenimentele dramatice din decembrie'89 din Arad.

> *«Victoria la Arad - 1989» este o remarcabilă și inedită carte-album, dintre cele mai reușite din întreaga țară*
> CLAUDIU IORDACHE

Celelalte cărți prilejuite de împlinirea a 20 de ani de la Revoluția din decembrie 1989 prezintă în exclusivitate Revoluția din Arad și au apărut la editurile: Fundația „Ioan Slavici" din Arad și „Gutenberg Univers" Arad. Împreună, totalizează peste 800 de pagini de relatări, reportaje și fotografii din acel decembrie însângerat. Al doilea volum din acest an are titlul „Victoria la Arad' – 1989", cu un superb album fotografic alcătuit din 80 de ilustrații pe hârtie cretată, în policromie, semnat de artiștii fotografi Florin Hornoiu și Petru P. Cenade. Volumul a apărut în două ediții, prima ediție cu suportul financiar al Consiliului județean Arad și Centrului Cultural al Județului Arad (cu un „Cuvânt înainte" de Nicolae Petru Ioțcu, președintele Consiliului județean), iar cea de-a doua ediție cu sprijinul Fundației Județene Arad a Revoluției din Decembrie 1989 (cu un „Cuvânt înainte" de Gheorghe Curta, președintele Fundație Județene Arad a Revoluție din Decembrie 1989).

A treia carte din această toamnă dedicată în exclusivitate Aradului a apărut în seria „Întrebătorul din Agora" și se intitulează „Revoluția română din decembrie '89 din Arad". Este în bună măsură o retipărire, revizuită și adăugită, a ediție precedente (500 pagini) sub egida Complexului Muzeal Arad (cu un „Cuvânt către cititor" de dr. Peter Hugel, directorul Complexului Muzeal Arad).

A patra apariție editorială apărută acum la împlinirea a 20 de ani de la Revoluție se intitulează „Decembrie '89 însângerat. În amintirea eroilor martiri ai Aradului" și este tipărit sub egida Direcției Județene Arad a Arhivelor Statului și Fundației Culturale „Ioan Slavici" din Arad (cu un „Cuvânt către cititor" de Eugeniu Criste, directorul Direcției Județene Arad a Arhivelor Statului).

Vom ține la curent cititorii noștri cu locul, data și ora lansării fiecărei cărți.

Împreună de sărbători

Arad (V.F.) - Elevii clasei I D de la Școala Generală „Aurel Vlaicu" din Arad, îndrumați de către instit. Avram Tudor, au sărbătorit împreună cu părinții lor apropierea sfintelor sărbători de Crăciun și Anul Nou.

Copiii au colindat, au recitat poezii despre Crăciun și le-au prezentat părinților scenete dedicate Nașterii Mântuitorului. Moș Crăciun a poposit în clasă, aducându-le cadouri pentru că au fost cuminți. Moșul i-a invitat pe toți să meargă prin oraș cu tramvaiul lui Moș Crăciun.

COMEMORAREA REVOLUTIEI DIN '89

Programul manifestărilor organizate în județul Arad cu ocazia comemorării Revoluției din Decembrie 1989

Arad (V.F.) - La împlinirea a 20 de ani, contribuția Aradului în Revoluția din '89 va fi evidențiată prin mai multe manifestări comemorative la locurile devenite simbol:

- Astfel, în 21 Decembrie, ora 7.30, la Orologerie se face „Marcarea momentului începerii revoluției în Arad" printr-o slujbă religioasă și depunere jerbe de flori la placa comemorativă.
- În aceiași zi, ora 8.00, la SC ARIS S.A. va fi o slujbă religioasă și depunere jerbe de flori la placa comemorativă
- Apoi, la ora 8.30, la Biserica Eroilor Martiri din Piața UTA se vor depune jerbe de flori.
- În 22 Decembrie, ora 11, vor avea loc depuneri de coroane de flori și slujbă religioasă, la Monumentul Eroilor Martiri din Piața Revoluției.
- În aceiași zi, la ora 12.00, vor fi depuneri de coroane de flori și slujbă religioasă la Monumentul din fața Inspectoratului de Poliție
- Tot în 22 decembrie, la ora 12.45: depuneri coroane de flori, slujbă religioasă, la Monumentul de la Garnizoana Arad.
- Apoi, la ora 13.20: depuneri coroane de flori, slujbă religioasă, la Troița din cartierul Aurel Vlaicu (Făt Frumos).
- În 23 Decembrie, ora 10.30 - depuneri coroane de flori, slujbă religioasă la Monumentul lui Toth Sandor (malul Mureșului)

Vanda Montessori

LUCRAȚI ÎN PERIOADA DE SFÂRȘIT DE AN?
O MÂNĂ DE AJUTOR: ÎNTRE 14.12.2009 - 03.01.2010
- FUN DAYS LA GRĂDINIȚA VANDA „MONTESSORI"

● Vă anunțăm că pe perioada vacanței de iarnă - perioada în care grădinițele de stat și în mare parte cele particulare sunt închise - grădinița **Vanda „Montessori"** va desfășura program zilnic între orele 09:00 și 18:00. Pe parcursul zilelor de vacanță părinții pot opta pentru program scurt (până la orele 15:00 / 35 ron -prânz inclus) sau lung (până la orele 18:00 /50 ron, prânz inclus) perioadă în care se vor desfășura activități educaționale, sportive și distractive, baluri mascate, jocuri, vizionări filme. Optați doar pentru zilele în care aveți nevoie de sprijinul nostru pentru a asigura copilului dvs un mediu sigur, curat și activități specifice vacanței de iarnă.

Vă rugăm să anunțați participarea cu o zi în avans.
Programul pe zile va fi furnizat părinților doritori.
Grădinița Vanda Montessori Calea Timisorii nr. 213, Arad;
Tel : 0257/287673, 0757/045218; www.vanda-montessori.ro

(H-655283)

O, ce veste minunată

Sântana (V.F.) - Școala Generală „Sfânta Ana" din Sântana vă invită la vernisajul expoziției naționale „O, ce veste minunată!", care va avea loc în data de 15 decembrie, ora 11, la sediul Primăriei orașului Sântana.

În cadrul expoziției se vor putea cumpăra felicitări de Crăciun, ornamente și icoane confecționate de către elevi, iar cu banii strânși din vânzări se vor ajuta familiile unor elevi nevoiași.

Tot aici îi veți putea auzi colindând pe elevii școlii, îndrumați de profesorii de religie Costea Ioan și Grecu Pavel. Organizatorii expoziției - Nicoleta Dehelean, Cornelia Pamfiloiu și Lucia Pelinari - vă așteaptă cu drag.

CAPA finance

PATRIA CREDIT®

Una dintre cele mai vechi și renumite instituții financiare nebancare din România axată pe microfinanțare oferă o oportunitate excepțională de dezvoltare a carierei!

Căutăm persoane dinamice și motivate pentru **CONSILIER VÂNZĂRI DIRECTE**
(pentru orașele Alba Iulia, Arad, Baia Mare, Cluj, Craiova, Deva, Drobeta Turnu Severin, Iași și Râmnicu - Vâlcea)

Cerințe:
- Persoană motivată, orientată către rezultate
- Bune abilități de relaționare, prezentare, vânzare și negociere
- Bune abilități de comunicare, planificare și organizare, spirit analitic
- Absolvent de studii superioare
- Experiența în vânzări de minim un an
- Minim doi ani experiență profesională
- Cunoștințe bune de operare - MS Office
- Dornic să învețe lucruri noi, ambițios și dinamic
- Seriozitate, simț de răspundere dezvoltat, atitudine proactivă
- Obișnuință de a lucra în sistem de îndeplinire obiective (target-uri de vânzări)

Constituie un avantaj:
Experiența precedentă de Relationship Manager retail / IMM în domeniul bancar sau de Key Account Manager în vânzări asigurări / pensii facultative.
Principale responsabilități:
Vânzarea și promovarea produselor și serviciilor companiei

Compania oferă training de specialitate adecvat înainte de începerea activității, precum și o remunerație fixă garantată în primele două luni !
Dacă sunteți interesat să lucrați într-un mediu dinamic, activ, alături de o echipă tânără și motivată, așteptam un CV la adresa:
CAPA FINANCE IFN S.A.
Bulevardul Aviatorilor , Nr. 33, Sector 1, Bucuresti; e-mail: hr@patriacredit.ro, fax: (021).222.11.38

Termenul limită de primire a aplicațiilor este: 18 decembrie 2009
Vă rugăm menționați orașul pentru care trimiteți aplicația!
Aplicațiile vor fi tratate strict confidențial. Doar candidații selectați vor fi contactați pentru interviu. (H-655383)

RECLAMĂ

PE SCURT

● Îl susţin. Candidatul Partidului Regiunilor, Viktor Ianukovici, considerat prorus, şi-a asigurat sprijinul românilor din Ucraina la scrutinul prezidenţial de luna viitoare, printr-un acord care garantează mai multe drepturi pentru minorităţile de pe teritoriul ucrainean. Acordul prevede, în special, că româna primeşte statutul de limbă regională oficială în zonele locuite în majoritate de români. Sursa: NewsIn

Reţinut

Bangkok - Autorităţile thailandeze au reţinut la sol un avion georgian care transporta arme provenind din Coreea de Nord. „Autorităţile au descoperit mult armament, inclusiv lansatoare de rachete antitanc şi rachete, şi i-au arestat pe cei cinci membri ai echipajului", a anunţat purtătorul de cuvânt al Guvernului thailandez. Armamentul a fost confiscat şi transferat la baza aeriană Takhli, iar avionul rămâne consemnat la sol, la Bangkok.
Sursa: NewsIn

Comemorare

New Delhi - Autorităţile indiene au comemorat opt ani de la atentatul asupra Parlamentului indian, când cinci persoane au deschis focul ucigând şapte persoane şi rănind alte 18. Două grupări extremiste au fost vinovate de carnagiul din 13 decembrie 2001 de la Casa Parlamentului din New Delhi.
Sursa: NewsIn

Va găzdui prizonieri

Sofia - Premierul bulgar Boiko Borisov (foto) a declarat că guvernul său va cere mandat de la toate grupurile parlamentare pentru a adopta orice plan ce presupune acceptarea de prizonieri din centrul american de detenţie de la Guantanamo Bay, unde se află suspecţi teroriştii. Potrivit site-ului Mediapool.bg, SUA au cerut Bulgariei să primească trei deţinuţi de la Guantanamo. Surse neidentificate citate de Mediapool.bg au declarat că o cerere similară din partea Statelor Unite a fost respinsă de precedentul guvern bulgar, condus de socialistul Serghei Stanişev.
Sursa: NewsIn

968 de activişti au fost reţinuţi într-o închisoare temporară din Copenhaga, după ce au luat parte la o demonstraţie ţinută cu ocazia summitului pe probleme climatice.
(Foto: EPA)

Discuţii despre START

Moscova - Preşedintele rus, Dmitri Medvedev, şi omologul său american, Barack Obama, au discutat la telefon despre proiectul noului tratat referitor la reducerea armelor strategice, constatând că s-au făcut progrese considerabile, a anunţat sâmbătă Kremlinul. Moscova şi Washingtonul vor continua săptămâna viitoare, la Geneva, tratativele pe tema unui nou acord pentru reducerea armelor nucleare, care să înlocuiască tratatul START 1, expirat la 5 decembrie. Cei doi preşedinţi au fost de acord ca tratatul să prevadă o reducere a arsenalelor nucleare de până la 1.500-1.675 focoase nucleare operaţionale şi o diminuare a numărului de vectori nucleari între 500 şi 1.000.
Sursa: NewsIn

PNL, aşteptat la discuţii

■ Boc şi Marko spun că aşteaptă în continuare PNL la discuţii pentru formarea unui Guvern stabil.

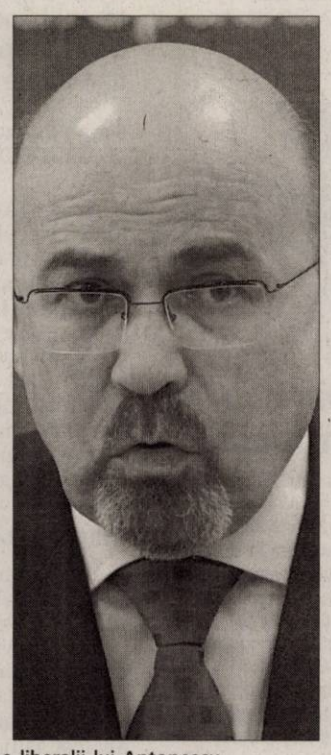

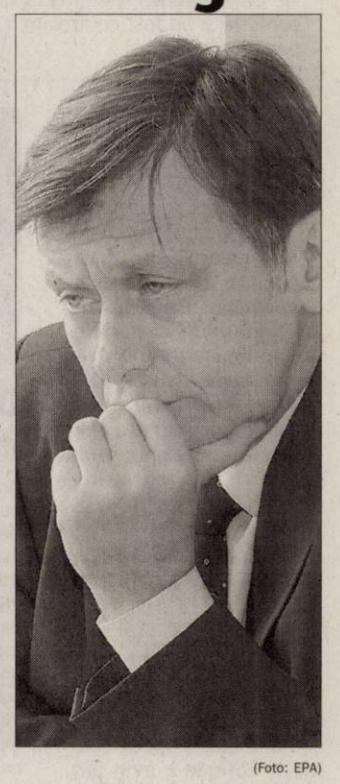

Boc şi Bela îi aşteaptă la discuţii pe liberalii lui Antonescu (Foto: EPA)

Bucureşti - Liderul PDL Emil Boc a declarat că viitoarea majoritate ar trebui formată din PDL, PNL, UDMR, că speră că liberalii vor lua o decizie „de interes naţional" şi vor intra la guvernare, în timp ce liderul UDMR, Marko Bela, a arătat că cele două formaţiuni îi aşteaptă în continuare pe liberali la discuţii. „Mă întreb cum ar funcţiona în opoziţie PNL cu PSD, care au poziţii diametral opuse pe foarte multe din deciziile pe care un viitor Guvern ar trebui să le ia. De aceea, şi din punct de vedere al sănătăţii politicilor pe care ţara trebuie să le ia în anii următori, o majoritate de acest fel ar fi binevenită şi sper ca şi colegii de la PNL să aibă o decizie de interes naţional", a declarat Boc duminică, la finalul negocierilor cu UDMR. El a spus că nu a mai discutat cu liberalii în ultima perioadă, deoarece PNL aşteaptă validarea alegerilor de către CCR.

Alianţe radiografiate

Şi liderul UDMR Marko Bela a declarat că aşteaptă ca şi liberalii să accepte participarea la coaliţie, pentru a se forma o majoritate stabilă în Parlament, deşi în acest moment este posibil şi un coaliţie restrânsă între PDL-UDMR. Boc susţine că, în cadrul întâlnirii cu UDMR, s-a făcut „o radiografie a ceea ce nu a funcţionat în alianţele PNL-PDL sau PDL-PSD". PDL, împreună cu UDMR, cu grupul de independenţi şi al minorităţilor totalizează în jur de 230 de voturi. Pentru învestirea unui Guvern este nevoie de 236 de voturi, însă restul de voturi necesare poate fi uşor de obţinut având în vedere că parlamentari ai PNL şi PSD au declarat public că ar putea vota pentru un cabinet format în jurul PDL.
Sursa: NewsIn

Cadavrul preşedintelui

Bucureşti - Ministerul Administraţiei şi Internelor precizează că nu a primit cerere de asistenţă de la autorităţile cipriote în cazul furtului cadavrului fostului preşedinte Tassos Papadopoulos, dar că MAI va da curs cererii de asistenţă, dacă aceasta va sosi, a declarat purtătorul de cuvânt, Christian Ciocan. Poliţia din Cipru a cerut sâmbătă seara informaţii în regim de urgenţă de la autorităţile din Austria, România şi Ungaria în legătură cu pistele urmărite în cazul furtului, dintr-un cimitir din Nicosia, al cadavrului lui Papadopoulos, decedat în decembrie 2008. Poliţia cercetează cazul aproape identic al miliardarului Friedrich Karl Flick, ale cărui rămăşiţe au fost furate anul trecut, cu tot cu sicriu, din cavoul familiei aflat în oraşul austriac Velden. Şi în cazul dispariţiei cadavrului preşedintelui cipriot, hoţii au îndepărat piatra funerară grea şi nu au lăsat urme mai deloc.
Sursa: NewsIn

Mormântul a fost vandalizat (Foto: FAN)

Berlusconi lovit

Milano - Premierul italian, Silvio Berlusconi, a fost lovit de un bărbat, în timpul unui miting desfăşurat duminică la Milano, şi a fost evacuat imediat, la bordul unei maşini, a anunţat agenţia ANSA. Conform aceleaşi agenţii, bărbatul a fost arestat şi transferat la sediul poliţiei. Un martor a declarat, pentru postul TV de ştiri Sky TG-24, că bărbatul l-a lovit în obraz pe Berlusconi, iar acesta avea buzele însângerate. Ministrul Apărării, Iganzio La Russa, care se afla în apropierea lui Berlusconi, a afirmat că premierul sângera în zona buzelor şi a nasului. La începutul mitingului electoral, Berlusconi fusese huiduit de un grup de persoane, care i-au strigat că este un "bufon". El le-a răspuns contestatarilor, afirmând de mai multe ori că ar trebui să le fie ruşine.

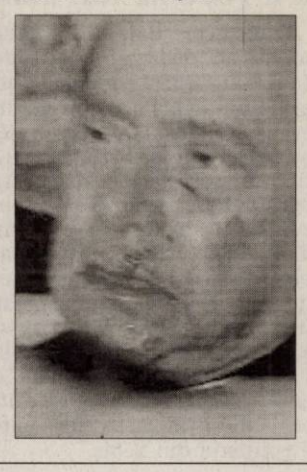

Export de armament

Bucureşti - România a vândut, în primele şase luni, armament şi produse militare de peste 43 de milioane de euro, cei mai importanţi clienţi fiind ţările din Orientul Mijlociu (11,5 milioane), SUA (10,5 milioane) şi Georgia (1,8 milioane). Armata americană a cumpărat din România 35.211 de puşti semiautomate cu lunetă, 26.000 de puşti semiautomate, 3.801 de pistoale mitralieră, 7 carabine, 10 mitraliere, dar şi accesorii pentru puşca semiautomată, muniţie pentru arme de calibru mic, focoase pentru lovituri de iluminare.

Premierul, alături de soldaţi

Kandahar - Premierul britanic Gordon Brown a vizitat trupele britanice din Afganistan pentru a-şi arăta sprijinul faţă de soldaţii care se pregătesc să întâmpine Crăciunul pe frontul de luptă, departe de ţară. Premierul a inspectat noile echipamente şi a purtat convorbiri, la Kandahar, cu preşedintele afgan Hamid Karzai. Brown a avertizat că următoarele luni vor fi „critice" şi a cerut guvernului afgan să-şi asume un rol mai mare în lupta împotriva talibanilor. În mod neobişnuit, Brown şi-a petrecut noaptea în Afganistan, deşi de obicei în astfel de vizite zbura înapoi în ţară în aceeaşi zi. El a dormit în „cartierele de bază" de la baza aeriană de la Kandahar. În zona Kandahar se înregistrează în prezent unul sau două atacuri pe săptămână. „Am vrut să fiu aici, cu soldaţii, pentru a le mulţumi pentru ceea ce fac. Am vrut să văd cum este să lucrezi cu ei", a explicat premierul.
Sursa: NewsIn

Soldaţii au fost vizitaţi de premier (Foto: EPA)

JURNAL ARĂDEAN
MARE Publicitate: 08.00-17.00 Tel: 0257/280904(int.8488)
MICA Publicitate: 08.00 - 18.00 Tel: 0257/210775
Anunţurile de mica publicitate (pentru a doua zi) se primesc până la ora 15.00 la ambele sedii, cu excepţia anunţurilor de deces, care se primesc până la ora 18.00, la sediul din Bd. Revoluţiei 81.

PE SCURT

● **Sancţiuni.** Agenţii de ordine publică au aplicat 15 sancţiuni în valoare de 9.500 de lei. De asemenea, s-au mai aplanat şase conflicte şi au fost controlate 12 sisteme de pază.

Sare pe drumuri

Arad (A.B.) - La treabă după primii fulgi de nea. Drumarii arădeni au împrăştiat 48 de tone de material antiderapant pe drumurile naţionale din judeţ, marcând astfel primele intervenţii din această iarnă. S-a acţionat cu patru autospeciale cu răspânditor pe mai multe tronsoane din DN 7, DN 79, DN 7B, DN 79 şi DN 79A.

Caravana tradiţiilor

Şagu (A.B.) - Caravana tradiţiilor de iarnă, ediţia a III-a, a ajuns sâmbătă în comuna Şagu. Specatacolul de colinde a avut loc la Căminul cultural din localitate, la eveniment fiind prezenţi sute de şăgani, dornici să asculte colinde autentice. „Ne bucurăm că şi în acest an vestitorii sărbătorilor de iarnă s-au oprit în localitatea noastră pentru a ne umple sufletele de linişte şi bucurie", a declarat Emilia Brăneţ, primarul comunei. Caravana tradiţiilor de iarnă va continua în localităţile Covăsânţ, Sântana, Apateu, Pilu şi Şimand.

Din nou în instanţă

Arad (I.C.) - Deşi Tribunalul Arad a decis să amâne audierile martorilor în dosarul Rohozneanu pentru 28 decembrie, inculpaţii se vor prezenta astăzi, din nou, în faţa judecătorului, conform site-ului instituţiei. La ultimul termen, mai mulţi dintre martorii propuşi spre audiere de procuror nu s-au prezentat în faţa instanţei. În faţa acestei situaţii, audierile au fost amânat pentru sfârşitul lunii decembrie. Deşi audierile s-au amânat până pe 28 decembrie, site-ul oficial al Tribunalului Arad anunţă că cei 16 inculpaţi în acest dosar vor fi aduşi astăzi, la ora 09,00 în faţa judecătorului.

Şi-a revenit din comă

Arad (I.C.) - Băiatul în vârstă de 17 ani, victima accidentului de la Buteni, acolo unde un BMW condus de un agent de poliţie din Sebiş s-a izbit de un copac, şi-a revenit din comă. Minorul a fost transferat de la secţia de neurochirurgie a spitalului din Timişoara şi internat la Arad pentru supraveghere. Analizele de sânge efectuate la Unitatea Primire Urgenţe Arad, după ce băiatul a fost transportat de la spitalul din Sebiş, în urma accidentului, a scos la iveală faptul că acesta nu a consumat băuturi alcoolice. Medicii timişoreni i-au spus tânărului că va trebui ca tot la 30 de zile să meargă la control, la Timişoara, timp de doi ani din cauza leziunii pe creier suferită în urma accidentului în care a fost implicat alături de poliţistul din Sebiş.

Dacia s-a răsturnat într-un şanţ (Foto: Monica Ardelean)

Maşină răsturnată pe Arad-Iratoşu

Iratoşu (I.C.) - O Dacia s-a răsturnat într-un şanţ de pe marginea drumului Arad-Iratoşu, ieri după masă. Martorii au povestit că şoferul Daciei venea dinspre Arad spre Iratoşu iar, la intersecţia cu drumul ce duce spre localitatea Sânpaul, un autoturism i-a tăiat calea. Oamenii au spus că bărbatul care conducea Dacia a încercat să evite un impact şi a tras brusc de volan, a derapat iar maşina s-a răsturnat pe o parte, în şanţul de pe marginea şoselei. În urma accidentului, şoferul Daciei a rămas captiv în autoturism. A fost scos din maşină cu ajutorul celorlalţi participanţi la trafic care au trecut prin zonă în acel moment. Bărbatul a fost preluat de un echipaj SMURD iar starea lui este bună.

www.aradon.ro
Aici mai multe foto

Vandalii pun Primăria la plată

■ **Municipalitatea cumpără noi bănci şi coşuri de gunoi, după ce multe au fost furate sau distruse.**

SIMONA BUTARU
simona.butaru@informmedia.ro

Arad - Autorităţile nu au ac de cojocul hoţilor şi vandalilor în faţa cărora mobilierul stradal nu are nicio şansă de a rămâne intact. Cel puţin asta reiese din statisticile de la nivelul Primăriei şi a situaţiei de pe străzi, vizibilă pentru toţi: băncuţe rupte, sau care „au dispărut" la nici o zi de când au fost montate, coşuri de gunoi sparte,. iar lista poate continua.

Piaţa Sârbească, în vizor

Nicio bancă nu a rezistat în Piaţa Sârbească. Zona este una binecunoscută, din acest punct de vedere, de administraţia locală, care nu a mai putut face nimic altceva decât să constate că băncile ... au fost ridicate de persoane necunoscute. Nici în cartiere situaţia nu este tocmai roz. Potrivit informaţiilor furnizate de Corina Drăghici, purtătorul de cuvânt al Primăriei, printre cartierele vizate de vandali puşi pe şotii deranjante pentru arădeanul de rând (sau a celor care au considerat că au nevoie de mobilier stradal acasă), se numără, în primul rând, Alfa, unde numărul băncilor cumpărate şi montate s-a împuţinat îngrijorător.

Menţionăm că şi Micălaca se numără printre cartierele „atinse" în ceea ce priveşte băncile, iar faleza suferă la capitolul coşuri de gunoi, care sunt sparte în mod frecvent.

Alţi bani...

În cursul acestui an, Municipalitatea a făcut în mai multe rânduri, achiziţii de mobilier stradal. Au fost cumpărate, până acum, câteva sute de bănci şi coşuri de gunoi. Acum, la mijlocul lunii decembrie, este programată o nouă achiziţie. „Licitaţia are loc în cursul săptămânii viitoare. Noi estimăm să cumpărăm 250 de bănci şi 140 de coşuri de gunoi, în funcţie de preţul pe care reuşim să îl obţinem", ne-a declarat Corina Drăghici. Primăria pune la bătaie în acest scop o sumă care depăşeşte 134.000 de lei.

Multe solicitări

Achiziţia se justifică prin numărul mare de cereri venite pe adresa Primăriei. „În vederea soluţionării favorabile a numărului mare de cereri formulate de instituţii şi asociaţiile de locatari şi pentru asigurarea curăţeniei pe domeniul public este necesară achiziţionarea a 250 bănci şi a 140 coşuri de gunoi stradale", se menţionează în documentaţia întocmită de Municipalitate.

Malul Mureşului, o altă ţintă a vandalilor, spre disperarea arădenilor (Foto: A.B.)

Una dintre principalele solicitări pentru firmele ofertante este ca băncile şi coşurile de gunoi pe care Primăria le va cumpăra să fie vopsite în verde. Băncile vor avea riglele din lemn, vopsite în verde şi vor fi tratate astfel încât să prevină îmbătrânirea prematură, degradarea la acţiunea agenţilor atmosferici (umiditate, îngheţ, dezgheţ) spargerea în aşchii şi vor avea protecţie fungicidă. Coşurile de gunoi vor avea ramă de metal, corpul coşului fiind realizat din lemn tratat protectiv fungicid şi vopsit tot în verde.

COMPLETĂRI ŞI SOLICITĂRI

Potrivit Corinei Drăghici, mobilierul stradal va fi montat pentru a „se face completări acolo unde a fost distrus. Vor mai fi date asociaţiilor de proprietari care le-au solicitat, la şcoli şi la grădiniţe".

Bani grei pentru dezinfectanţi

■ **DSP pune la bătaie 148.500 de lei pentru achiţionarea de dezinfectanţi împotriva virusului AH1N1.**

DSP plăteşte 148.500 de lei pentru dezinfectanţi (Foto A.G.)

Arad (A.G.) - 148.500 de lei. Atât oferă Direcţia de Sănătate Publică Arad (DSP) pentru a cumpăra cantităţi industriale de dezinfectanţi care să acţioneze şi împotriva noului virus gripal AH1N1. Reprezentanţii DSP doresc să achiziţioneze trei tipuri de dezinfectanţi: pentru mâini, pentru suprafeţe - tablete şi pentru suprafeţe - soluţie. „Substanţa dezinfectantă este pentru tegumente, pe bază de alcool, sau alcool şi clorhexidină, cu efect rapid, pe virusuri (spectru larg de acţiune, inclusiv AH1N1), bacterii, fungi, aditivat cu componente de protecţie epitelială, PH cât mai aproape de neutru", se specifică în caietul de sarcini pentru licitaţie. Cantitatea cerută este de 2.000 de litri, iar dezinfectantul trebuie să aibă o garanţie de doi ani. Pentru acest tip de dezinfectant DSP alocă 84.000 de lei, dar câştigătorul licitaţiei va fi cel care va oferi cel mai mic preţ. Alte două tipuri de dezinfectanţi doriţi de către DSP se referă la igiena suprafeţelor. Instituţia a alocat 4.500 de lei pentru cumpărarea a 20.000 de tablete efervescente dezinfectante şi alţi 60.000 de lei pentru achiziţionarea a 2.000 de litri de dezinfectant pentru suprafeţe. La toate aceste sume se adaugă şi TVA-ul de 19 la sută. La fel ca şi la dezinfectantul pentru mâini, firma câştigătoare va fi desemnată cea care oferă cel mai scăzut preţ şi care acordă o garanţie de doi ani pentru produse.

La Curtea Constituţională?

Arad (A.B.) - Tribunalul Arad urmează să se pronunţe mâine, 15 decembrie, cu privire la cererea de suspendare a procesului (în care primarul Gheorghe Falcă (foto) este acuzat de fapte de corupţie) şi trimiterea dosarului la Curtea Constituţională.

Cererea a fost formulată de avocatul inculpatului Francisc Demeter care a contestat unele articole, considerate drept neconstituţionale, din legea DNA. Cătălin Danciu a ridicat excepţiile de neconstituţionalitate la ultima înfăţişare, când, dacă nu intervenea, urma să se dea citire rechizitoriului. Dacă instanţa va accepta cererea avocatului ar fi a treia oară când acest dosar ar ajunge pe masa judecătorilor din Capitală.

RECLAME

Terapie, după eşecul din Rusia

■ BC ICIM Arad a umilit „galacticele" din Braşov, diferenţa fiind de peste 50 de puncte.

LEO SFÂRA
leo.sfara@informmedia.ro

Arad - Obosite după o deplasare infernală, în Rusia (aproape 48 de ore numai drumul), BC ICIM a revenit la Arad pentru meciul restanţă contra modestei echipe Olimpia Galactica Braşov. Având un adversar facil, antrenorul Diamantakos a ţinut pe banca de rezerve jucătoare precum Graham, Savic, Milovanovic şi Urban, iar Prassa, Tarţa şi Meszaros au evoluat mai puţin.

Chiar şi aşa, arădencele şi-au spulberat adversarele, câştigând foarte clar, scor 87-35. A fost un bun prilej pentru a roda baschetbalistele care au evoluat mai puţin până acum, iar Moraru şi Diamantakos şi-au dat, poate, în sfârşit, seama că pot conta şi pe clujeanca Andreea Orosz, care a fost coşgetera meciului, marcând nu mai puţin de 28 de puncte. Mai mult, toate jucătoarele ce au evoluat şi-au făcut datoria şi au marcat. Meciul din sala de sport a „UAV" nu a pus probleme, căci încă din primele două sferturi se anticipa umilinţa la care urma să fie supusă formaţia oaspete. După 23-14, la finalul primelor zece minute, a venit un al doilea sfert care a spus totul despre acest joc: 24-5!

Nici în partea secundă a meciului, „galacticele" de la Braşov nu şi-au depăşit condiţia, marcând 8 puncte în fiecare din cele două sferturi, pe când BC ICIM a mai dat 23, respectiv 17 punte, pentru o victorie confortabilă, normală chiar, cu 87-35.

BC ICIM: Prassa 9, Bucică 9 (1x3), Ionescu 8, Mercea 2, Tarţa 9 (3x3), Meszaros 16, Orosz 28 (4x3), Kine 6. Braşov: Sinka 6, Haas 10 (2x3), Ungureanu 4, Mărginean 2, Deme 3, Plumb 3, Ciobanu 6, Domokos 1, Demeter, Bocskai.

Au arbitrat: Ciprian Ciocan şi Andrada Csender. Delegat FRB: Dragoş Oprea.

***

Pentru BC ICIM Arad acest meci a fost o ultimă repetiţie înaintea jocului decisiv de miercuri, din cadrul „FIBA EuroCup", când arădencele dau piept cu turcoaicele de la Botas Spor Adana.

Elevele lui Diamantakos au nevoie de victorie pentru calificare, pe când formaţia oaspete este deja calificată în faza următoare a competiţiei.

Andreea Orosz le-a demonstrat lui Diamantakos şi Moraru că are valoare şi se pot baza pe ea. (Foto: Călin Andra)

Şansa lui Bălgrădean

Arad (L.S.) - De astăzi, Cristian Bălgrădean (foto) este la dispoziţia lui Răzvan Lucescu, la Complexul Naţional „Mogoşoaia", portarul arădean fiind convocat la Selecţionata Under 23. Cei 22 de jucători convocaţi (fără cei de la echipele angrenate în cupele europene) vor avea prilejul să-şi arate valoarea, căci scopul final este alcătuirea echipei „B" a României, care va evolua, anul viitor, în grupă, contra selecţionatelor secunde ale Italiei, Maltei şi Belgiei, la „International Challange Trophy". Practic, Bălgrădean are şansa de a ajunge în antecamera primei reprezentative, o şansă de care portarul UTA-ei trebuie să profite la maximum.

Dublă victorie

Arad (L.S.) - CS AMEFA Arad a reuşit, sâmbătă şi duminică, să obţină o dublă victorie în faţa celor de la Sportul Studenţesc. În primul joc, elevii antrenaţi de Cristi Cosma (foto) au învins clar, 16 - 9, iar ieri, scorul a fost 11-9. Pentru AMEFA au marcat Fl. Ranca, Plezer 4, Bogdan, Foltuţ, Perian 5, Iuhasz 4, în primul joc, Haşaş, Fl. Ranca, Boldor, Plezer, Hălmăgean 2, Grama 2, Iuhasz, Laza 2, în cel de-al doilea. „Sunt mulţumit doar pe jumătate pentru acest sezon. Am jucat bine, cu echipele valoroase, iar contra celor mai modeste, precum au făcut-o ele" - a spus Cristi Cosma.

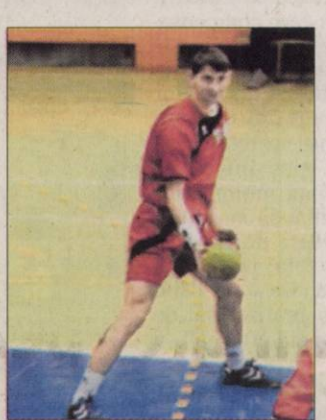
Antrenorul - jucător Cosmin Gabor (Foto: FAN)

Delignit s-a impus la Arad

■ HC Arad nu a putut face faţă echipei din Mehedinţi, într-un meci cu foarte multe duritaţi.

Arad (L.S.) - Lume multă, ieri, la sala de sport a „UAV", la meciul de handbal masculin, liga secundă, dintre HC Arad şi Delignit Mehedinţi, una dintre echipele care ţintesc promovarea. Era, practic, derbyul ultimei etape din acest sezon, se întâlneau ocupantele locurilor 3, respectiv 2.

Meciul a fost şi unul al orgoliilor, iar de aici şi până la duritaţi nu a mai fost decât un pas. Au fost trei cartonaşe roşii, văzute de Dermenjin şi Bodonea, respectiv Dorobanţu. Toate, în urma unei altercaţii generale, la care au participat jucătorii celor două echipe. Nu mult a lipsit să-i vedem şi pe spectatori în teren, iar preşedintele Petrică a fost - tot timpul - la limita terenului, gata să sară la gâtul arbitrilor. Mai trebuie spus că „fluieraşii" au făcut tot posibilul să avantajeze formaţia oaspete, care - până la urmă - s-a impus, cu scorul de 29-26. Şi asta, în ciuda faptului că arădenii, care au fost conduşi mai tot meciul, au revenit şi au condus cu 25-23. Pentru HC Arad au marcat: Dermenjin 7, Hanc 7, Bulgariu 3, Grigoraş 2, Bodonea 2, Avram 2, Gabor, Ţone, Luca.

PE SCURT

● La lot. Două componente ale vicecampioanei de baschet junioare, CSŞ Gloria Arad, Laura Pal şi Diana Moraru au fost convocate la naţionala României, Under 18. „Tricolorele" antrenate de George Mandache se pregătesc pentru Campionatul Balcanic (Cluj, 27-29 decembrie).

FOTBAL - LIGA I, ULTIMA ETAPĂ

Arad (L.S.) - Rezultatele etapei a XVII-a: Gaz Metan - Astra Pl. 0-0, CFR Cluj - Ceahlăul 2-0, Oţelul - U. Craiova 1-0, Bistriţa - Rapid 1-1, Steaua - Internaţional 3-2, Pandurii - Alba Iulia 2-0, Braşov - Timişoara 1-0, Dinamo - Vaslui 1-1. Urziceni - Iaşi se joacă azi.

Clasamentul

1. CFR Cluj	17	10	4	3	23-10	34
2. Steaua	17	10	4	3	25-14	34
3. FC Timişoara	17	8	7	2	29-12	31
4. Rapid	17	9	4	4	36-21	31
5. Unirea Urziceni	16	9	4	3	23-13	31
6. FC Vaslui	17	9	3	5	25-19	30
7. FC Brasov	17	7	6	4	19-11	27
8. Dinamo	17	7	6	4	19-12	27
9. Oţelul Galaţi	17	6	4	7	21-24	22
10. Gaz Metan Mediaş	17	5	6	6	18-26	21
11. Pandurii Târgu Jiu	17	5	5	7	14-17	20
12. Astra Ploieşti	17	4	6	7	19-23	18
13. „Poli" Iaşi	16	5	3	8	15-23	18
14. Universitatea Craiova	17	5	2	10	24-27	17
15. Internaţional C. de Argeş	17	5	1	11	16-31	16
16. Unirea Alba Iulia	17	3	5	9	17-27	14
17. Gloria Bistriţa	17	2	8	7	13-24	14
18. Ceahlăul Piatra Neamţ	17	2	4	11	13-35	10

GE Money
CREDITE • LEASING
Credite de nevoi personale cu ipotecă
30.000 Euro pe 30 de ani, rata de la 265 Euro/lună, DAE 10,89%
Sucursala Arad
Str. Vârful cu Dor, nr.8, cod 310085
Telefon: 0357 404 551
www.gemoney.ro
GE imagination at work
RECLAMĂ

Rus, premiul cel mare

Bucureşti (L.S.) - La Cercul Militar Naţional a avut loc, vineri seară, „Gala rugbyului românesc", eveniment la care a participat şi antrenorul celor de la CSU „Aurel Vlaicu" Arad, Ovidiu Şerban. Tehnicianul a fost propus pentru antrenorul anului, dar nu a fost să fie. Nici Fercu nu a prins vreo distincţie (era propus pentru cel mai bun jucător român şi cel mai bun din campionat), însă pentru CSU „Aurel Vlaicu" a ieşit - până la urmă - foarte bine. Noul ei jucător, care vine de la Steaua, Vasile Rus a fost desemnat cel mai bun rugbyst din campionatul intern. Jucătorul va evolua, de anul viitor, pentru formaţia arădeană.

PATRIA CREDIT®
Finanţăm hărnicia
Vino la noi şi alege varianta potrivită pentru tine: creditul pentru investiţii, creditul mixt, creditul pentru capital de lucru, creditul pentru agricultură sau creditul pentru persoane fizice.
Suntem flexibili, rapizi şi luăm în considerare o gamă largă de garanţii.
Sediul Arad
Str. Horea nr. 7, corp B, et. 1, ap. 42B
Arad, jud. Arad
tel: 0722 646 094, 0732 800 346
www.patriacredit.ro
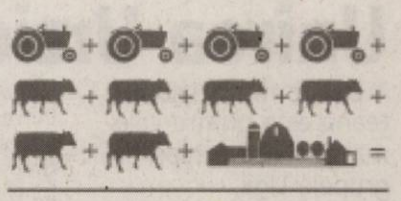
"Au trecut 10 ani de când mi-am pornit propria afacere. Am cinci vaci şi toate utilajele agricole necesare. Aşa-mi susţin ferma, iar surplusul de recoltă şi lactate îl vând. Pentru că voiam mai mult, am mers la Patria Credit pentru ajutor. Acum fac lucrări agricole şi pentru alţii, nu numai pentru mine."
— Romulus Blidar (fermier, Băseşti, Maramureş, beneficiar al Creditului pentru agricultură.
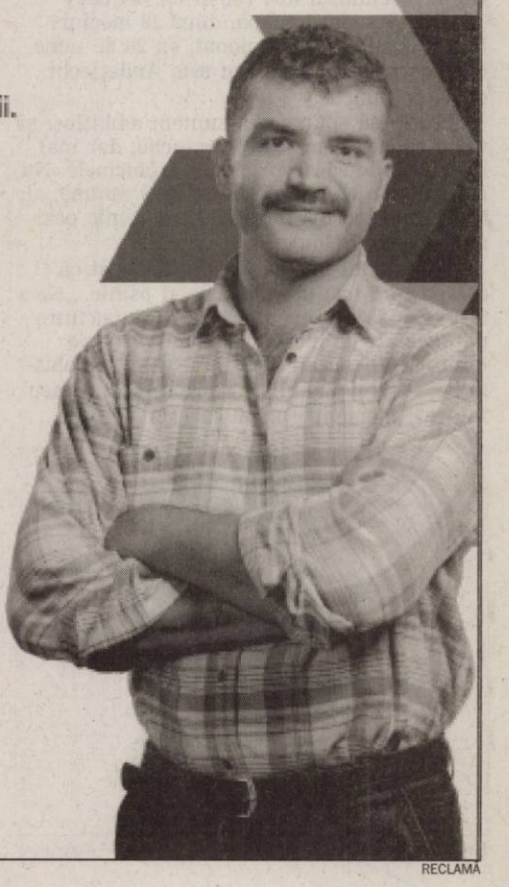
RECLAMĂ

PE SCURT

● Fotbal. Portarul lui Juventus şi al echipei naţionale a Italiei, Gianluigi Buffon, a fost operat duminică la ligamentele genunchiului stâng şi urmează să revină la antrenamente spre finalul lunii ianuarie 2010, informează ediţia online a Gazzetta dello Sport. (N.I.)

Gripă porcină

Paris - Trei jucători ai echipei din liga secundă franceză FC Nantes au fost diagnosticaţi cu gripă porcină şi băgaţi în carantină, în timp ce alţi fotbalişti urmează un tratament de prevenire a îmbolnăvirii. Jucătorii antrenaţi de Jean Merc Furlan, printre care şi românul Claudiu Keşeru, sunt ţinuţi sub observaţie. Clubul francez nu a dezvăluit identitatea celor 3 fotbalişti infectaţi cu virusul gripei porcine.

(Sursa: NewsIn)

Adio medalie!

Bucureşti - Naţionala feminină de handbal a României a pierdut, duminică, în faţa selecţionatei Spaniei, scor 25-26 (11-14), într-un meci din Grupa II principală a Campionatului Mondial din China şi nu mai are nici o şansă de a se califica în semifinalele competiţiei. Pentru România au marcat: Carmen Amariei (6), Cristina Neagu (5), Ramona Maier (5), Ionela Gâlcă (3), Narcisa Lecuşanu (2), Clara Vădineanu (2) şi Ada Nechita (2). Aceasta este al doilea turneu final consecutiv în care România pierde calificarea în semifinale în urma unei înfrângeri în faţa Spaniei, după ce la europenele din Macedonia ibericele le-au învins pe tricolore în faza grupelor principale.

(Sursa: NewsIn)

Demis

Madrid (N.I.) - Conducerea clubului spaniol Real Zaragoza a decis să-l demită din funcţie pe antrenorul Marcelino Garcia Toral, după ce a pierdut cu 1-2 meciul cu Athletic Bilbao, fiind la a cincea partidă fără victorie, informează ediţia online a Marca. „Avem argumente pentru a explica decizia pe care am luat-o. Părerile contează foarte mult în fotbal, dar până la urmă rezultatele sunt cele care determină luarea unor decizii. Statistica de până acum este una negativă", a spus preşedintele grupării, Eduardo Bandres. Marcelino era în funcţie din 2008, iar sezonul trecut a reuşit promovarea în prima ligă. Zaragoza a câştigat doar trei din ultimele 14 partide şi ocupă locul 17. Zaragoza va întâlni în următoarea etapă pe Real Madrid.

Ladislau Boloni, îngrijorat

Liege (N.I.) - Formaţia antrenată de Ladislau Boloni, Standard Liege, a pierdut cu 0-1 meciul de sâmbătă cu Roeselare, iar tehnicianul român afirmă că echipa sa nu se mai gândeşte în acest moment la titlul de campioană, informează Sporza.be. Singurul gol al meciului a fost reuşit de Dequevy (49), iar Standard ocupă, după 18 meciuri jucate, locul 7 în campionat, cu 26 de puncte. Liderul campionatului este Anderlecht, cu 44 de puncte.

„Putem să spunem că suntem ambiţioşi şi vrem să câştigăm toate meciurile, dar mai întâi trebuie să ne rezolvăm problemele. Nu pot să spun că m-a deranjat ceva anume, au fost multe lucruri negative, dar nimic pozitiv", a spus Boloni.

Tehnicianul lui Standard a adăugat că echipa sa a fost obosită fizic şi psihic. „Ne-a fost greu să ne revenim. Am discutat între noi, dar aceste lucruri nu s-au văzut pe teren. Mulţi nu au jucat la nivelul lor obişnuit. Nu vreau să discut despre postul meu în acest moment", a spus acesta.

Ladislau Boloni (Foto: EPA)

Diaconu a cedat, la puncte

■ Jean Pascal l-a învins la puncte pe Diaconu şi pe 20 iunie 2009, aceasta fiind partida revanşă.

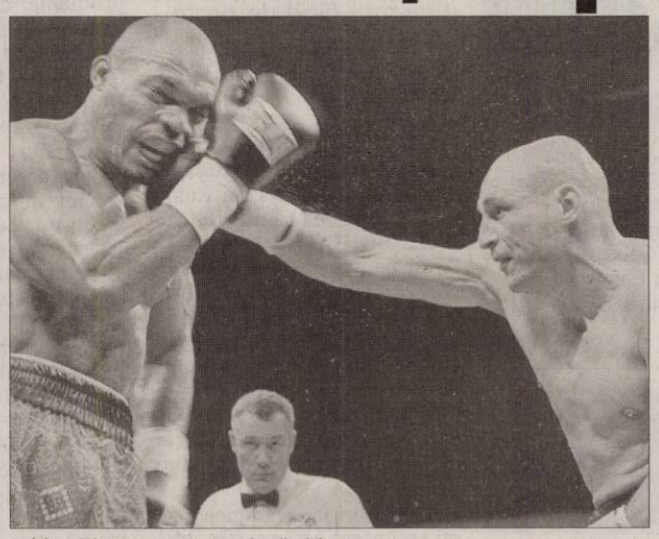

Adrian Diaconu nu a reuşit să-şi ia revanşa. (Foto: EPA)

Montreal - Pugilistul român Adrian Diaconu a pierdut, sâmbătă dimineaţă, la puncte meciul pentru titlul mondial WBC la categoria semigrea, în faţa boxerului canadian Jean Pascal. Cei trei arbitri judecători i-au dat decizia în unanimitate campionului mondial en-titre: 118-110, 117-111 şi 117-111.

Adrian Diaconu a intrat în ring alături de campionul mondial IBF la semimijlocie, Lucian Bute, pe melodia „Cu tălpile arse", a trupei româneşti BUG Mafia. În prima rundă, Adrian Diaconu şi Jean Pascal au tatonat mai mult, iar pe final românul a reuşit un croşeu bun. În următoarea repriză Diaconu a avut un nou croşeu, dar Pascal a reuşit şi el o serie de lovituri bune. A urmat o rundă în care Pascal l-a surprins pe Diaconu cu încă o serie de lovituri, care l-au băgat în corzi. În pauza dintre reprize Pascal a acuzat dureri la umărul drept. A urmat o nouă repriză în care românul a fost prins în corzi pe final, în timp ce în următoarea, Diaconu a fost cel care a atacat şi a reuşit să îl pună în dificultate pe campionul mondial. În cea de-a şasea repriză, Diaconu şi Pascal au arătat mai obosiţi, dar românul a părut că stă mai bine în ring. În următoarele două runde, Pascal s-a dovedit însă mult mai proaspăt surprinzându-l pe român cu serii de lovituri, în corzi. Pascal a menţinut acelaşi ritm, dar în repriza a 10-a umărul drept al campionului mondial a sărit şi acesta a acuzat dureri destul de mari. Finalul meciului a fost dus de Pascal doar cu un braţ, el evitând să lupte cu braţul drept. Jean Pascal l-a învins la puncte pe Diaconu şi pe 20 iunie, într-un meci în care românul a pierdut titlul mondial, aceasta fiind partida revanşă.

(Sursa: NewsIn)

Compensaţii pentru Robin

■ Federaţia olandeză a anunţat că jucătorul a fost diagnosticat imediat după accidentare.

Robin van Persie, indisponibil până în aprilie 2010. (Foto: EPA)

Londra - Antrenorul lui Arsenal, Arsene Wenger, a afirmat că gruparea engleză va cere compensaţii materiale Federaţiei Olandeze de Fotbal (KNVB), după ce Robin van Persie s-a accidentat grav când evolua pentru echipa naţională, informează Sky Sports.

Accidentat la gleznă

Atacantul va reveni pe teren în luna aprilie, după ce s-a accidentat la gleznă în timpul amicalului Olandei cu Italia, din 14 noiembrie. El reuşise în campionat 7 goluri în 11 partide, iar Wenger afirmă că lipsa lui va afecta evoluţia lui Arsenal. „Acum analizăm situaţia cu avocaţii noştri şi vom cere compensaţii financiare pentru pierderea pe care am suferit-o. Este frustrant să pierzi un jucător pentru aproape tot sezonul din cauza unui meci amical. Federaţia a spus iniţial că este o problemă minoră, iar Robin m-a sunat să mă întrebe dacă se poate duce la un medic din Serbia, iar eu am fost de acord. De abia când s-a întors am realizat cât de gravă este accidentarea", a spus Wenger.

KNVB a anunţat că jucătorul a fost diagnosticat imediat după accidentare, după care a fost transportat la un spital din Amsterdam pentru radiografie, iar acolo s-a confirmat că şi-a rupt ligamentele gleznei. „Medicul echipei Arsenal a fost anunţat despre ceea ce s-a întâmplat şi i s-a trimis şi rezultatul radiografiei", a explicat forul olandez. FIFA şi UEFA au ajuns la un acord privind plata compensaţiilor în cazul în care un jucător se accidentează la un campionat mondial sau european, dar nu este stabilit exact ce se întâmplă cu jucătorii accidentaţi în timpul preliminariilor sau în meciurile amicale.

(Sursa: NewsIn)

Brazilianul Ronaldinho vrea la naţională

■ Fotbalistul a fost declarat de revista britanică World Soccer jucătorul ultimei decade.

Ronaldinho, imbatabil pe teren. (Foto: EPA)

Roma - Internaţionalul brazilian al lui AC Milan, Ronaldinho, a declarat că este într-o formă mai bună decât în perioada în care evolua pentru FC Barcelona şi spune că acest fapt se datorează relaţiei foarte bune pe care o are cu antrenorul Leonardo, informează Corriere dello Sport. „Sunt la fel cum eram odinioară. De fapt, cred că sunt mult mai puternic decât eram în urmă cu câţiva ani. Totul pare mult mai simplu acum, iar pentru aceasta trebuie să îi mulţumesc în primul rând lui Leonardo. Suntem foarte buni prieteni şi vorbim în limba mea despre orice. Nu am mai avut în cariera mea de fotbalist o asemenea relaţie cu un alt antrenor", a afirmat atacantul sud-american al grupării rossonere. Ronaldinho, desemnat de curând de revista britanică World Soccer cel mai valoros jucător al ultimei decade, a mai spus că va face tot posibilul pentru a fi convocat în echipa naţională cu ocazia turneului final din 2010: „Vreau să îmi reprezint ţara la următoarele două ediţii ale Cupei Mondiale. Cum ar putea să mă ignore Dunga dacă voi continua să joc la fel cum o fac acum? Îmi doresc să fiu unul dintre protagonişti în Africa de Sud".

Milioane de euro

Internaţionalul brazilian în vârstă de 29 de ani a fost cumpărat de AC Milan în vara lui 2008 de la FC Barcelona, pentru suma de aproximativ 20 de milioane de euro. În primul sezon la formaţia italiană, acesta a marcat 10 goluri în 35 de partide, fiind contestat pentru forma pe care a arătat-o în a doua parte a stagiunii. În actuala campanie, sub comanda lui Leonardo, Ronaldinho a redevenit titular la AC Milan, reuşind să înscrie de 5 ori în 19 partide. (Sursa: NewsIn)

Unirea Urziceni, deficitară la posesie

■ Dar formaţia ialomiţeană este printre cele mai prolifice echipe din grupele Ligii.

Bucureşti - Campioana României, Unirea Urziceni, a fost una dintre echipele cu cea mai slabă medie de posesie a mingii în cele şase meciuri disputate în cadrul fazei grupelor Ligii Campionilor, devansând doar patru echipe la acest capitol, informează UEFA. Elevii lui Dan Petrescu au avut, în medie, posesia mingii în 45% din timp şi se află pe ultimul loc în Grupa G, Rangers având cu 1% mai mult la acest capitol. Singurele echipe pe care Unirea le întrece la capitolul posesie sunt Dinamo Kiev (40%), Standard Liege (41%) Debrecen (41%) şi Rubin Kazan (42%). De asemenea, se află la egalitate cu Maccabi Haifa şi FC Zurich. Echipa care a avut cea mai bună medie a posesiei în grupele Ligii Campionilor este FC Barcelona, câştigătoarea Grupei F, cu o medie de 69%.

Chiar şi aşa, Unirea, cu cele opt goluri marcate, a devansat la acest capitol formaţii cunoscute ca Atletico Madrid (3), Juventus Torino (4 goluri), Liverpool (5), Barcelona (7) sau Internazionale Milano (7). Formaţia ialomiţeană este printre cele mai prolifice echipe din grupele Ligii Campionilor pentru că la şuturi pe poartă stă prost, cu numai 22 de mingi trimise pe spaţiul porţii, depăşind doar formaţiile clasate pe ultimul loc în grupelor lor ca Apoel Nicosia (13), FC Zurich (19) sau Rangers (16).

Debutantă în Liga Campionilor, Unirea Urziceni a terminat pe locul 3 în clasamentul Grupei G, cu 8 puncte acumulate, şi va evolua în 16-imile de finală ale Ligii Europa.

(Sursa: NewsIn)

Prof. Radu Sabău, artizanul manifestării din discoteca „Space" (Foto: A.H.)

Buna dispoziţie este la ea acasă între voleibaliste (Foto: A.H.)

Savurând delicioasele bucăţi de pizza (Foto: A.H.)

Sărbătoarea voleiului arădean

CS ProVolei Arad şi-a premiat sportivii în cadrul unei gale frumoase, de nota zece.

Arad (A.H.) - Dacă cineva avea vreo îndoială că ProVolei Arad îşi va cinsti reprezentanţii, ei bine, s-a înşelat. Nu i-a uitat. Şi în acest an, clubul prezidat de prof. Radu Sabău -căruia i se datorează, într-o mare măsură, revitalizarea acestei discipline în oraşul nostru- a pregătit o frumoasă festivitate. Discoteca „Space" de pe ştrandul Neptun a fost o gazdă ospitalieră, în cadrul galei de sâmbătă fiind premiaţi voleibalişti ai tuturor categoriilor. Mici sau mari, cu rezultate sau în aşteptarea succeselor, fete şi băieţi, cuminţi sau... mai puţin, ei n-au scăpat fără cadouri. Fie că a fost vorba despre diplome, dulciuri ori delicioase bucăţi de pizza. Şi n-au fost premiaţi de către oricine! Moşul în persoană a sosit de peste mări şi ţări, cu tolba plină, ca să le răsplătească eforturile, spre imensa lor bucurie. Unii dintre ei au recitat, alţii au interpretat colinde... urmăriţi îndeaproape de părinţi. Profesorii Violeta Moga şi Traian Costea n-au stat pe margine, evident, ci i-au acompaniat. Momentul culminant a fost desemnarea voleibaliştilor anului 2009. Laurii au revenit Brigittei Szasz respectiv lui Victor Duma, dar practic toată lumea a fost câştigătoare la festivitatea CS ProVolei Arad. Bonusul a fost pe măsură: după ce au fost cadorisiţi, sportivii s-au distrat pe cinste, dansând până la ore târzii, împreună cu antrenorii de la care primiseră dezlegare...

„Cred că a fost o gală reuşită"
RADU SABĂU

Lista premiaţilor

Iată, în cele ce urmează, lista premiaţilor: Patric Nica, Gyujto Erwin, Siska Lehel, Şipoş Walter, Raul Chiş (jucători de perspectivă), Lorena Balint, Kun Amira, Munich Noemi, Ioana Lazăr (jucătoare de perspectivă), Cristina Rosser, Loredana Florincaş, Iasmina Văleanu (minivolei), Bogdan Toma, Leonard Olariu, Vlad Capră (cadeţi), Paula Pellegrini, Nora Pellegrini, Bianca Sanislav, Ioana Mircu, Roxana Lipşa, Adnana Drăgăniţă (cadete de perspectivă), Adrian Matica, Robert Czako, Raul Popescu (tinere speranţe), Andrei Neag, Petre Oneţ, Iulian Românaşu, Daniel Sârbu, Sebastian Lupu (juniori de perspectivă), Alexandra Penţa, Ştefan Gog, Ştefan Cozlac, Călin Moga (premii speciale), Brigitta Szasz (cea mai bună sportivă), Victor Duma (cel mai bun sportiv). Se aduc mulţumiri, şi pe această cale, sponsorilor: Daniel Duruş (Disco Space), Radu Pui, Mircea Grigore şi Cristian Jurcoane. „Sperăm ca în anul 2010, prin colaborări cu alte grupări, să continuăm să ridicăm nivelul clubului nostru, iar rezultatele să se vadă la rândul lor" - subliniază prof. Radu Sabău, preşedintele CS ProVolei Arad.

Brigitta Szasz a cules laurii! (Foto: A.H.)

Cu ochii aţintiţi asupra antrenoarei Violeta Moga (Foto: A.H.)

Arbitrul Simion Jarco, mereu aproape de voleiul arădean (Foto: A.H.)

Ioana Lazăr i-a cântat în spaniolă Moşului... (Foto: A.H.)

„Mami, m-am hotărât: când voi fi mare, mă fac voleibalist" (Foto: A.H.)

Un dar din partea „speranţelor nebune", pentru sufletistul Traian Costea (Foto: A.H.)

Şi pe ringul de dans, fetele excelează (Foto: A.H.)

Băieţii nu s-au lăsat mai prejos şi au cântat „cu foc" (Foto: A.H.)

PE SCURT

● Prelungire. Termenul limită de predare a carnetelor de muncă pentru activitatea de preluare a datelor referitoare la perioadele de stagiu de cotizare realizat în sistemul public de pensii anterior datei de 1 aprilie 2001 a fost prelungit de la 30 noiembrie 2009 la 30 septembrie 2010. Prelungirea a fost determinată de faptul că operaţiunile de predare-primire a carnetelor de muncă şi de scanare a acestora sunt în derulare.

Voluntari la dăruit

Arad (M.A.) Vin sărbătorile şi odată cu ele vin şi colindatorii. La Complexul Social Intercultural Curcubeul, au ajuns, anul acesta mai devreme decat în alţi ani, colindători de la Liceul Teoretic "Vasile Goldiş"Arad (foto). Deghizati în Moş Crăciun , elevii voluntari de la acest liceu au cântat colinzi şi au oferit daruri copiilor romi care îşi petrec după amiezile în acest centru. Aceasta activitate face parte dintr-un program de voluntariat mai amplu, iniţiat şi desfaşurat sub directa îndrumare şi coordonare a doamnelor profesoare Mihaela Bocaniciu şi Florina Pantea.

Dr. Ţârle, un pas înapoi

Arad (D.D.) - Dr. Gabriela Ţârle (foto), fost director al Direcţiei de Sănătate Publică (DSP) Arad, revine în actualitate graţie celor două procese intentate Ministerului Sănătăţii (MS), care au avut/au termen de judecată în aceste zile. După ce a pierdut, în ambele dosare, la Curtea de Apel Timişoara, dr. Ţârle a făcut recurs la Bucureşti, la Înalta Curte de Casaţie şi Justiţie a României.

În dosarul privind suspendarea executării ordinului MS prin care a fost eliberată din funcţie, Înalta Curte s-a pronunţat deja la sfârşitul săptămânii trecute. Conform deciziei nr. 5716, instanţa, „modifică sentinţa recurată în sensul că ia act de renunţarea reclamantei la acţiunea formulată". Rezultă, aşadar, că dr. Ţârle a acceptat, până la urmă, soluţia dată de Curtea de Apel Timişoara, asumându-şi înfrângerea în acest dosar. Am încercat să aflăm mai multe detalii chiar de la dr. Ţârle, dar nu am reuşit să luăm legătura cu ea.

În ceea ce priveşte procesul pentru anularea ordinului prin care a fost demisă de la conducerea DSP, acesta are termen de judecată în a doua parte a săptămânii. Nu ne rămâne decât să aşteptăm soluţia Înaltei Curţi de Casaţie şi Justiţie.

INTERVIU *cu Andreea Matiuţ, membru fondator al Asociaţiei Down Arad*

Pentru copiii cu Sindrom Down

■ ASSDA va deschide, în luna februarie 2010, un centru de informare şi consiliere.

DIANA DUŢU
diana.dutu@informmedia.ro

Copiii diagnosticaţi cu Sindrom Down sunt extrem de afectuoşi (Foto: FAN)

JURNAL ARĂDEAN: ***Cum s-a născut Asociaţia Sindrom Down Arad (ASSDA)?***

Andreea Matiuţ: Asociaţia s-a înfiinţat în cursul lunii octombrie 2009 la iniţiativa unor părinţi cu copii diagnosticaţi cu Sindromul Down. Scopul asociaţiei constă în informarea, consilierea şi susţinerea evoluţiei persoanelor cu dizabilităţi, în special a persoanelor cu Sindrom Down, a familiilor lor şi aparţinătorilor, integrarea educaţională, social-economică şi culturală prin crearea şi aplicarea unor servicii corespunzătoare care să le permită atingerea potenţialului lor maxim într-o societate care să-i accepte, respecte şi aprecieze.

JURNAL ARĂDEAN: ***Care sunt obiectivele asociaţei pe termen scurt?***

Andreea Matiuţ: Asociaţia vizează crearea unui centru de informare şi consiliere care să-şi înceapă activitatea în cursul lunii februarie 2010. Dorim să mediatizăm imaginea reală a persoanei cu Sindrom Down, a dificultăţilor pe care le întâmpină, să sensibilizăm opinia publică pentru a schimba mentalităţile (o mai uşoară integrare în societate, în grădiniţe şi şcoli normale pentru cei care au recomandarea unui psiholog, accesul la un loc de muncă, la o viaţa cât mai aproape de firesc). De asemenea, prin acest centru dorim să implicăm psihologi voluntari, serviciile din cadrul DGASPC, centre private, părinţii copiilor cu Sindrom Down.

JURNAL ARĂDEAN: ***În ce stadiu vă aflaţi acum?***

Andreea Matiuţ: Acum suntem în curs de renovare şi acreditare a sediului nostru destinat Centrului de informare şi consiliere, situat pe strada Episcopiei nr. 28.

JURNAL ARĂDEAN: ***Unde puteţi fi găsiţi până când centrul va fi gata?***

Andreea Matiuţ: Putem fi găsiţi în fiecare miercuri, de la ora 18.00, la sediul nostru situat pe strada Cozia nr. 7, iar începând din februarie 2010, pe strada Episcopei nr. 28. Putem fi contactaţi la adresele de email: nora@assda.ro, dana@assda.ro , andreea@assda.ro sau la telefoanele 0723.307157, 0724.765657.

Îi rugăm pe părinţii copiilor cu Sindrom Down să ne sune la telefoanele de mai sus pentru a-i pune pe lista lui Moş Crăciun. Pe 17 decembrie, ora 18.00, la sediul de pe strada Cozia, dorim ca împreună cu cât mai mulţi copii cu Sindrom Down, să-i scriem Moşului o scrisoare.

CE ESTE SINDROMUL DOWN?

Este o anomalie genetică care are ca rezultat o lentoare în dezvoltarea fizică şi mentală, potenţialul persoanelor afectate fiind, în cele mai fericite cazuri, apropiat de normal. Sunt oameni extrem de sensibili, delicaţi, tandri, iubitori, se hrănesc cu dragostea celor din jur, dăruind necondiţionat dragostea lor. Dacă coeficientul de inteligenţă în cazurile cele mai bune nu depăşeşte gradul mediu sau uşor, cel al inteligenţei emoţionale este cu mult deasupra persoanelor normale din punct de vedere genetic. Speranţa de viaţă a celor diagnosticaţi cu Sindrom Down este egală cu cea a unei persoane care nu suferă de această anomalie genetică.

DONAŢII

ASDA dispunde de două conturi pentru donaţii: RO90 BTRL 0020 1205 R23260XX (lei), RO65 BTRL 0020 4205 R23260XX (euro).

Spectacol vizual şi sonor

Arad (M.A.) - O seară specială în club Nerv,unde a avut loc vernisajul celei de a doua ediţii a expoziţiei „Layer2". Şapte studenţi (Hărşan Barbu, Idiceanu Mihai, Lucaciu Roland, Măgureanu Cristian, Puică Andrei, Dan Ungureanu, Marius Bota), cei mai mulţi sunt studenţi la facultatea de Arte vizuale din Timişoara, dar şi artişti plastici profesionişti, au utilizat calculatorul ca mijloc principal de creaţie. Un moment inedit l-a reprezentat cel de performance, realizat de Marius Bota, care a desenat live, în timpul concertului trupei Tempvs, proiectând în spatele formaţiei imaginea „Live Painting". Un melanj reuşit între muzică şi artă, o interactivitate deja firească pentru lumea artei contemporane. Succesul serii, după popasul vizual al evenimentului, a fost decis de prestaţia de zile mari a celor din Tempvs (Vali Goran, Flavius Ferţu, Călin Iancu, Adrian Anghelina, Florin Tătar, Alex Ioaneş). Formaţia organizaţiei neguvernametale „Cercetaşii României" a cântat, în prima audiţie trei piese originale („Prietenii", „Trei ani" şi „Râpa") şi încă multe alte coveruri interpretate într-o manieră proprie. Reacţia celor prezenţi a fost pe măsură, atmosfera creată de public, aplauzele, au fost cu siguranţă o garanţie a unui început bun în lumea showbiz-ului.

Un moment de respiro al trupei (Foto: FAN)

Diplome

Arad (M.A.) - La ultima şedinţă cu directorii, Inspectoratul Şcolar Judeţean Arad a decis să acorde, atât directorilor, cât şi directorilor adjuncţi, diplome pentru activitatea desfăşurată în acest an. Momentul surpriză a venit în a doua parte a şedinţei, după ce în prima parte au fost discutate probleme administrative, de sănătate create de virusul A1NH1, şi cele impuse de apropierea examenelor naţionale. Ideea acordării acestor premii a venit ca o recunoaştere a muncii depuse la conducerea unităţilor de învăţământ, o muncă destul de dificilă dacă ţinem cont de perioada de criză prin care trece şi sistemul educaţional românesc.

„Tradiţii şi obiceiuri" în viziunea tinerilor liceeni

■ Un proiect intercultural iniţiat de Grupul Şcolar de Transporturi Auto „Henri Coandă".

Arad (M.A.)- Un proiect de amploare care, chiar dacă are o ţintă mai puţin aflată în zona de interes a tinerilor adolescenţi, a avut succes la liceenii de la „Henri Coandă". Poate şi pentru că cei implicaţi au reuşit să-i impulsioneze pe elevi, să-i provoace şi să le stârnească apetitul pentru cultura şi arta tradiţională. Proiectul îşi propune să faciliteze schimbul de valori culturale dintre elevii şi cadrele didactice din patru zone ale ţării: Banat-Crişana, Transilvania, Oltenia şi Moldova. Au fost implicate şcoli din fiecare dintre cele patru zone selectate, care vor prezenta, prin intermediul unor produse media, documentaţie şi diferite activităţi desfăşurate cu elevii, obiceiurile şi tradiţiile de iarnă locale.

Prima etapă din proiect, desfăşurată în liceul arădean a transformat pentru o zi, spaţiul educativ într-un spaţiu al multiculturalităţii şi creativităţii. Şcoala s-a îmbrăcat în haină de sărbătoare: beteala, steluţele multicolore, alături de mirosul brazilor împodobiţi cu multă sensibilitate, clinchetele de clopotei, mirosul cozonaci au adus bucurie în inimile tuturor, gazde sau musafiri. Glasuri de colindatori, costumaţi tradiţional, au adus urări de sănătate, fericire şi prosperitate, împlinirea dorinţelor în noul an. În paralel cu spectacolul s-a desfăşurat Târgul de produse decorative cu specific de Crăciun, unde au fost valorificate produse realizate de către elevii şcolii, în scopul susţinerii unor acţiuni caritabile.

O imagine tipică a sărbătorii de Crăciun (Foto: FAN)

PARTENERII ÎN PROIECT

ISJ Arad, Liceul Teoretic "Vasile Goldiş" Arad, Grupul Şcolar de Industrie Alimentară Arad, Grupul Şcolar "Sever Bocu" Lipova, Grupul Şcolar "Vasile Juncu" Miniş, Liceul Teoretic "Dante Alighieri" Bucureşti, Colegiul Naţional "Andrei Mureşanu", Liceul Teoretic "Henri Coandă" Craiova, Colegiul Tehnic de Transporturi Auto Drobeta Turnu Severin, Grupul Şcolar de Transporturi Auto Focşani, Liceul Teoretic "Carol I" Feteşti, Fundaţia Creştină RCE "Speranţa Copiilor" Arad, Fundaţia Repha'el Arad, Asociaţia "Educatio".

S.C. INTERCITY TRADING SRL

angajează: ● agent livrări (profesionist); ● magazioner-gestionar; ● agent vânzări; ● operator contabilitate; ● horticultor (grădinar). Studii medii.

CV-ul personal, str. Lugojului 2, după 17.00.

(H-654971)

Grupul Filadelfia *angajează*

director regional vânzări

Cerințe: studii superioare, experiență în vânzări minim 3 ani.
Se oferă: pachet salarial atractiv, telefon și mașină de servici.
e-mail: **elisa@tabita-tur.ro,** fax: **0263/215599.** (H-654970)

Consiliul Local al Orașului Sântana

solicită oferte de preț-(tone/km) pentru transport nisip și pământ. Termenul de depunere : 11 ianuarie 2010.

Informații telefon: 0257/462.082.

(H-655076)

Bioanalysis SRL
Furnizor autorizat de formare profesională
Timișoara str. Gelu nr. 4, tel. 0256 201 037

Calificarea profesională – garanția succesului economic
Proiect finanțat de Guvernul României și Uniunea Europeană prin programul PHARE 2006
Peste 150 de persoane din peste 50 de companii au beneficiat în 2009 de cursuri gratuite de însușire a noțiunilor fundamentale de igienă, de specializare în sănătate și securitate a muncii și de formare profesională în meseriile: bucătar, barman și ospătar. (H-645384)

Societate comercială *angajează* secretară

Cerințe: cunoștințe solide utilizare PC și internet; două limbi străine: italiană (nivel avansat) și engleză (nivel mediu); seriozitate; prezență agreabilă; vârsta max 30 ani.

CV la fax 0257/228501, informații telefon 0728.153.947.

(H-655294)

Societate comercială

angajează

AGENT VÂNZĂRI PENTRU MAGAZIN PREZENTARE ȘI VÂNZARE UȘI.

Cerințe: cunoștințe contabilitate primară (întocmire facturi, recepții, raport gestiune, registru casă); abilități de comunicare și convingere; seriozitate; vârsta max 30 ani.

CV la fax 0257/228501, informații telefon 0728.153.947.

(H-655318)

Sunt făcătoarea de minuni Simona, pot rezolva orice problemă garantat tel. 0749708027.

Baragan Alina din Arad: „mulțumesc făcătoarei de minuni Simona care în două ore m-a împăcat cu prietenul meu".

Deschide cărțile gratuit prin telefon

(H-613020)

SC DITRE INTERNATIONAL SRL

ANGAJEAZĂ

- CONFECȚIONERE LA MAȘINA DE CUSUT
- TAPIȚERI
- CROITORI ÎN PIELE
- PERSONAL ÎNCĂRCAT-DESCĂRCAT

Oferim: salarii atractive, bonuri de masă, transport

Informații la sediul firmei din Arad, Str a-III-a. Zona Industrială Vest,Nr 3,tel 0257/216610

(H-649884)

SC FILIP D IMPEX SRL

VĂ OFERĂ CARNE ȘI PREPARATE DIN CARNE DE CEA MAI BUNĂ CALITATE LA PREȚ DE PRODUCĂTOR

VĂ AȘTEPTĂM LA MAGAZINELE NOASTRE DIN ARAD
-HALA FORTUNA -SECTOR LACTATE -CARNE
-PIAȚA MIHAI VITEAZUL
-STR. ȘCOALEI NR. 24
-STR. LUCHIAN NR. 9

(H-649820)

Publicitate eficientă în

JURNAL ARĂDEAN

cel mai citit ziar județean!

ANIVERSĂRI

Un călduros
La Mulți Ani
și multă sănătate pentru
dr. veterinar
FEJEȘ PAUL
din Grăniceri
îi urează soția,
fiica Mona cu familia
și toți cei dragi

GARSONIERE

• **Ocazie garsoniera** confort 1 Piata Mica amenajat 23000 euro 0731832469 645301

AP.2 CAMERE-ARAD

• **Vând apartament** bloc nou, zona Spitalului Județean, cu două camere, 0762213545, 0746194428. 651717

• **Vând apartament** 2 camere, confort 1, etaj 4, Calea Romanilor, Arad, mobilat și utilat modern. Preț informativ 41.000 Eur negociabil, 0762.236.360. 640624

• **Vând urgent** apartament 2 camere, etaj 3, Micălaca, 31.000 Eur. 0744.542.931. 654955

• **Vand urgent** 2 camere Nicolae Balcescu pretabil spatiu comercial 0731832469 645290

AP.3 CAMERE-ARAD

• **Apartament 3** camere zona Garii decomandat amenajat 47000 euro 0731832469 645275

• **Ocazie apartament** samantha urcator amenajat lux pret convenabil 0731832469 645259

• **Vând apartament** 3 camere+ dep., lângă Spitalul Județean, etaj 3/4 fără îmbunătățiri. Informații 0745.315.895. 655303

• **Vând apartament** 3 camere+ dep., lângă Spitalul Județean, etaj 3/4 fără îmbunătățiri. Informații 0745.315.895. 655303

AP.4 CAMERE-ARAD

• **Vând apartament** 4 camere, 3/4, Peneș Curcanu.Telefon 0747.989.901, orele 08.00-16.00 622031

APARTAMENT LA CASĂ

• **Vând apartament** ultracentral în casă, (1 cameră, bucătărie, baie, cămară, boxă-parter), (2 camere, bucătărie, baie, cămară, 2 boxe- etaj) fără îmbunătățiri-Eminescu. Info. 0745.315.895. 625273

• **Vând apartament** ultracentral în casă (2 camere, bucătărie, baie, boxă) totul nou, Eminescu. Informații 0745.315.895. 625395

CASE-ARAD

• **Vând casă** cărămidă, str. 6 Vânători, 4 camere, SC- 200 mp, ST- 400 mp. Telefon 0771.034.304. 654946

• **Vând casă** nouă cu suprafața de 183 mp compusă din 3 dormitoare, 3 băi, living, bucătărie cu loc de luat masa, pivniță, teren 200 mp. Preț informativ 94.000 Eur. Informații: 0762.236.360. 640630

• **Vând casă** pe Pădurii 93c. Informații 0762859160. 618569

• **Vând casă** în Micălaca, str. Voinicilor, SC-80 mp, ST- 1458 mp, FS- 20, se poate parcela. Telefon 0771.034.304. 654937

• **Vand casa** amenajata 4 camere Vladimirescu pret negociabil 0729274880 645241

• **Vand casa** caramida Bujac toate utilitatile pret convenabil 0729274880 645229

• **Vand casa** cu teren (total 250 mp) in Parneava. Necesita renovare. pret 31000 euro. tel 0725423143 650929

CASE-JUDEȚUL ARAD

• **Vând casă** în Șimand . Telefon 0257/373 599 , 0746056353. 642474

• **Vând casă** urgent cu 4 camere plus anexe grădină 15 arii Gurba. Tel. 0755.168.984. 642055

• **Vând ieftin** casă în Curtici, 2200 mp. Informații 0729656300, 0257/514675. 642965

• **Vand casa** P+1 Chișineu- Criș, toate utilitățile, 57.000 Euro. Telefon 0744834585 645426

CASE DE VACANȚĂ-ALTE JUDEȚE

• **Case și** terenuri intravilan BATTONYA, DOMBEGHYHAZA, ieftin, utilități, persoanăfizică, 0722- 257409. 637386

SPAȚII COM-ARAD

• **Spațiu comercial** CONFECȚII, 66mp, trifazic, vitrină mare, Pers.Fizică, 0722-257409. 635523

• **Vând spațiu** comercial str. Pădurii nr. 25, informații 0722424097. 643110

TERENURI LOCAL

• **LOC CASA** 500MP COMUNA ZĂDĂRENI, ACCEPT RATE, 0742781651 583008

• **Vând teren** 3.500 mp, str. Ștefan Penețchi nr. 28, Gai. Telefon 0723.870.005. 644956

• **Vand teren** toate utilitatile Bujac 40 euro/mp negociabil 0729274880 645211

• **1.000MP INTRARE** HORIA FS 2 STRĂZI, 12.000EURO. 0722273759, 0742781651 578154

• **25.000 mp** Zona Industrială PECICA-TURNU, FS dublu, Persoană.Fizică, 0722-257409. 636010

TERENURI JUDEȚ

• **Vând teren** Călugăreni, 615 mp, toate utilitățile. Informații 0722.226.403. 643176

IMOBILE CHIRII

• **Închiriez (ofer)** garsonieră confort I, Miorița- Micălaca. Telefon 0357/802294, 0741.243.637. 649856

• **Închiriez apartament** 2 camere recent renovat, modern, utilat, Vlaicu, 140 Eur. Telefon 0747.226.193. 652022

• **Închiriez apartament** 2 camere nemobilat, Confecții și Lebăda. Telefon 0742.140.457. 655358

• **Dau în** chirie o cameră, ultracentral, preț avantajos. Telefon 0723.305.206. 650603

• **Închiriez garsoniera** cf 1 Vlaicu mobilat utilat 160 euro 0731832469 645313

• **Ocazie 2** camere UTA bloc nou 300 euro mobilat 0731832469 645252

• **Ofer spre** închiriere apartament 2 camere, ☆complet mobilat☆, Zona 300. Informații ☎ 0740.385.571 622532

SPAȚII COM-ARAD

• **Închiriez magazin** 450mp cu parcare, Calea A.Vlaicu.Telefon 0733.442.000. 644939

• **Biserică Evanghelică,** căutăm spațiu gratis. Suportăm întreținere. Telefon 0722.464.183. 655296

AP.2 CAMERE-ARAD

• **Cumpăr apartament** cu două sau trei camere plata pe loc, fără intermediari. Telefon 0746.307.036. 650602

AP.3 CAMERE JUDEȚUL ARAD

• **Cumpăr apartament** cu două sau trei camere plata pe loc, fără intermediari. Telefon 0746.307.036. 650602

TEREN-ARAD

• **Cumpăr pământ** arabil zona Bujac sau Sânicolaul Mic. Telefon 0742.575.252. 645391

OFERTE LOCURI DE MUNCĂ

• **Angajăm șofer** distribuitor pâine și ambalatori manual. Tel. 0730.030.121. 649818

• **Angajez persoană** pentru servicii hoteliere. telefon 0722.292.559. 654965

• **Restaurant angajează** ospătari, ajutor bucătar și femeie de servici. Telefon 0757.144.928. 650717

PRESTĂRI SERVICII

• **Acord garanție** 1 an reparații mașini spălat, 0744.241.398, 0357/401569, 0257/259146. 654885

• **EXECUTĂM termopane, mobilă, REPARĂM electrocasnice. RATE angajaților, pensionarilor vârstă- boală, 0731.319.515.** 947991

CONSTRUCȚII

• **AB Vând** lemne foc, esență tare- nisip. Telefon 0748.934.419. 657403

• **AB Vând** lemne foc, tăiate, esență tare. Telefon 0742.749.698. 657402

• **AB- Absolut acasă** aduc balast nisip, piatră sorturi, 2- 40 tone, duc molozul, pământ grădină. 0745/036969, 0722/389480. 575569

• **Vând lemne** foc esență tare, tăiate, crăpate, uscate. 0721.592.572, 0257/278338. 645046

• **Vând lemne** foc esență tare, tăiate și crăpate. Telefon 0746.601.292. 657389

• **Vând lemne** foc, esență tare, uscate. Informații 0722643354, 0752661957. 625710

AUTO ROMÂNEȘTI

• **Vând Dacia** Papuc an 2003 telefon 0722424097. 643071

AUTO STRĂINE

• **Vând camion** MAN 403 cu semiremorcă Kogel, prelată 3 axe, stare perfectă, preț 15.800 Neg. Telefon 0727.811.500. 651441

• **Vând Fiat** Grande Punto nou culoare albă full option. 0723268475. 625784

• **Vând Peugeot** 206, an 2007 noiembrie, benzină 1.4 AC, geamuri electrice, 15.100 km reali, preț 6900 Euro, informații 0764406907, 0748517205. 640690

ELECTRONIC PLUS

• **VÂND lăzi, congelatoare, combine, mașini spălat 350- 550 lei, vitrine frigorifice, anvelope. www.madona.ro Rate angajaților, pensionarilor vârstă- boală, ☎0769.005.400.** 8694

PIERDERI

• **Pierdut ștampilă** nr. 5 SC Mixbeton SRL, j02/538/2009, CUI RO23824745. Declar nulă. 654950

• **Pierdut aviz** funcționare D.G.F.P. Arad, pentru casa marcat Optima CR500M, seria 1003382, seria fiscală AR0094004594, proprietatea Sinapis S.R.L. Le declar nule. 652384

• **Pierdut certificat** de înregistrare al SC Xanadu SRL, serie B, nr. 0128029 emis de ORC Arad. Îl declar nul. 655033

• **Pierdut comunicare** pentru CM Datex MP55L seria 17001499 cu număr de ordine 016352 pentru S.C. Minerva COM. O declar nulă. 652020

ANIMALE-PĂSĂRI DOMESTICE

• **Vând porc** gras aprox. 150 kg, preț 7 lei/kg. Telefon 0741.410.337. 654878

• **Vând porci** 80- 90 kg/ buc, rasă de carne. 0744.855.910. 657396

MAȘINI,UTILAJE,INSTALAȚII

• **Vând tractor** John Deer 180 cp, plug Vogel 4 capuri reversibile.Tel. 0741.051.373 . 625829

ÎMPRUMUTURI FINANCIARE

• **Oferim împrumuturi!** 1.000- 100.000 Euro! 12 LUNI! Întreaga plată la final! 0726.842.692, 0743.787.609. Posibilități prelungire contract împrumut notarial 0% dobândă. 639923

• **Ofertă! Valută** rapid cu 4% plata la final! Telefon 0721.492.429. 640055

CITAȚII

• **Către Lungu** Gheorghe (Nae) sunteți invitat pe 22.12.2009 la Biroul Notarial Public Fărcuțiu pentru dezbaterea succesiunii după Lungu Vasile decedat, să prezentați carte identitate și certifcat naștere, Vladimirescu str. Progresului 87- 89. 655323

DIVERSE

• **Cumpăr argint vechi, plata pe loc. Telefon 0746.640.350.** 625652

• **Cumpăr mașini** spălat automate defecte Wirpool, Indesit, modele noi. Ofer 50-100Ron.Informații telefon 0257/274600, 0746.959.760. 655308

• **Cumpăr pene** vechi- noi preț convenabil. Telefon 0745.983.893. 641874

• **Cumpăr pene,** neferoase, baterii și fier. Informații 0741435116. 637431

AICI E LOCUL CARIEREI TALE
www.romjob.ro

INFORM MEDIA

INFORM MEDIA, editorul cotidianelor Jurnal Arădean și Arad Expres, parte a grupului multinațional Inform Media, care își desfășoară activitatea în domeniul presei locale tipărite

CAUTĂ

Distribuitori de presă (în cutii poștale) pentru zonele Confecții, Aradul Nou, Intim și pentru localitățiile: Păuliș, Lipova, Ghioroc, Aluniș.

Cerințe:
Seriozitate;
Dinamism;
Conștiinciozitate.

Se oferă:
Salariu atractiv;
Timp de lucru 2 ore.

Informații suplimentare la telefon:0257/228.586 sau 0728.284.737, de luni până vineri între orele 9 - 17.

Abonează-te la Jurnal Arădean!

JURNAL ARĂDEAN

Prețul unui abonament, prin poștă pentru 1 lună este doar

13,9 ron+ taxe poștale!

Abonamentele se pot face la toate oficiile poștale din municipiul și județul Arad.

www.jurnalaradean.ro

SERVICII FUNERARE

IN MEMORIAM

NON STOP!

KUKI - servicii funerare complete

Oferă toată gama de sicrie, accesorii și servicii funerare la prețuri avantajoase.

- **cameră toaletat**
- **cameră frigorifică**
- **capac frigorific**

Transport Intern și Internațional
Contact: Arad, str. Mihai Eminescu, nr. 4 (în curte)
Tel: 0257/211.929, mob: 0723343964
www.inmemoriamkuki.com

(H-671178)

Preluarea anunțurilor pentru următoarea zi se face până la ora 15.00 la ambele sedii, cu excepția anunțurilor de deces, care se primesc până la ora 18 .00, la sediul din Bd. Revoluției 81 .

RO STYL COMPANY SERVICII FUNERARE

Arad, Str. Eminescu nr. 22 (lângă Poștă)
tel. 21.44.22, mob. 0728.690.121
TOTUL ESTE NEGOCIABIL
Gratuit:
- capac frigorific (1 zi)
- transport sicriu gol în Arad

PLATA DUPĂ ÎNMORMÂNTARE
TRANSPORT INTERN ȘI EXTERN

(H-650415)

Licitaţie deschisă în perioada 1-15 decembrie 2009!

Pachet 5 sedinte Tratament anticelulitic - Dermocell E

263

Endermologia este o metoda non-invaziva si non-agresiva de aspiratie continua ce stimuleaza microcirculatia la nivelul tesuturilor dermei, imbunatateste limfodrenajul.

Pretul de pornire: 175,00
Pretul normal: 350,00

KASTEL CENTER SPA
Zo.Industr.Micalacea 1 EST
Arad
Tel.: 0357-445.904
www.kastelcenterspa.ro

Craciun 2009 Hotel Moneasa pentru 2 persoane

110

3 nopti de cazare in camere DB** ; Pensiune completa; Cina festiva din data de 25.12.2009; masa traditionala de Craciun; Piscina acoperita; Divertisment muzical; 24-27.12.2009.

Pretul de pornire: 450,00
Pretul normal: 900,00

SC REGINA NOPTII SRL HOTEL MONEASA
Moneasa
Tel.: 0257/ 313.151
www.hotelmoneasa.ro

Abonament Fitness weekend

251

Aveti acces la zona fitness pe o perioada de 4 weekend-uri (4 sambete si 4 duminici) ! Oferta nu este valabila pentru Membrii Panoramic Gym

Pretul de pornire: 45,00
Pretul normal: 90,00

PANORAMIC GYM
Zona Industr. Micala
Arad
Tel.: 0357-445.904
www.panoramicgym.ro

Plafoniera Sleepy Moon Green

275

Lumineaza pana la 8 ore in intuneric, din momentul intreruperii expunerii la lumina. Sticla tratata cu material fotoreactiv special va lumina in intuneric dupa numai cateva minute de functionare a becului.

Pretul de pornire: 45,15
Pretul normal: 90,29

City Visual
Armonia Center
Arad
Tel.: 0721 323 188
www.cityvisual.ro

Revelion Hotel Phoenix 2009 -2010 pentru 2 persoane

278

Hotel Phoenix este situat la intrarea în Arad, în proximitatea principalei căi de călătorie către şi dinspre apusul Europei. Restaurantul Phoenix oferă cu precădere preparate ale bucătăriei traditionale - româneşti dar şi internationale.

Pretul de pornire: 210,00
Pretul normal: 420,00

phoenix grup
calea aurel vlaicu nr 267
Arad

Abonament remodelare corporala

207

6 sedinte electrostimulare • 6 sedinte masaj cu vacuum • 4 sedinte ultrasunete • 4 Impachetari la tunel cu infrarosii • Cadou 2 sedinte de drenaj limfatic

Pretul de pornire: 294,50
Pretul normal: 589,00

CALIPSO PROJECT
George Cosbuc
Arad
Tel.: 0756294540

Abonament Fitness Full

239

Acest tip de abonament presupune ca, pentru o luna intreaga, clientul are acces la serviciile de fitness, in intervalul orar 08 – 23 in timpul saptamanii si 10 -20, sambata si duminica ! Oferta nu este valabila pentru Membrii Panoramic Gym

Pretul de pornire: 80,00
Pretul normal: 160,00

PANORAMIC GYM
Zona Industr. Micala
Arad
Tel.: 0357-445.904
www.panoramicgym.ro

Unitate centrala Acer Veriton 2800

261

Procesor Intel Celeron D 2800 MHz 64 bit (LGA775) -Memorie DDR2 1 GB Dual Channel -Hard Disk 80 GB Serial-ATA -DVD-ROM 16x -Sunet 7.1 -8 x USB 2.0Slot -PCI-Express -Retea GigaBit 1000 MB/s

Pretul de pornire: 199,50
Pretul normal: 399,00

dataSPOT Computers
Bd.N.Titulescu bl 301 sc B parter
Arad
Tel.: 0771-505.836
www.dataspot.ro

MARIREA BUZELOR CU ACID HIALURONIC

326

Substanta folosita este acidul hialuronic de ultima generatie, produs de laboratoarele Teoxane din Geneva Elvetia.

Pretul de pornire: 534,16
Pretul normal: 1.068,32

Clinica DIANTUS ESTETICA
Str Radu de la Afuma nr 35
Arad
Tel.: 0257 – 271.128
www.diantus.ro

Abonament fitness ACTIV CLUB 30 zile

285

Abonamentul de fitness are o valabilitate de 30 de zile, cu acces nelimitat in intervalul 8.00 - 23.00. Include accesul la sala de fitness dotata cu aparate pentru toate grupele de muschi, program personalizat, asistenta unui instructor fitness. Accesul la sauna gratuit!

Pretul de pornire: 90,00
Pretul normal: 180,00

phoenix grup
calea aurel vlaicu nr 267
Arad

Jaluzele verticale - albastru

216

1. lungime 2,5 m 2. inaltime 2,10 m 3. material: jenny 4. culoare : albastru

Pretul de pornire: 232,50
Pretul normal: 465,00

EUROJORDAN S.R.L.
CORNELIU COPOSU NR. 2
ARAD
Tel.: 0257/211250

Tablou Startonight DualView - DTB017

269

Printurile din gama speciala Startonight Dual-View sunt reproduceri de calitate superioara ale celor mai populari si moderni artisti. Auto-iluminatia produsa de imaginile imprimate printr-o tehnologie speciala este vizibila doar in intuneric

Pretul de pornire: 27,67
Pretul normal: 55,34

City Visual
Armonia Center
Arad
Tel.: 0721 323 188
www.cityvisual.ro

Revelion 2009-2010 Restaurant Retro pentru 2

295

Experienţa artei culinare contemporane poate, şi chiar trebuie să fie retro. Pentru că bucătăria Retro înseamnă bun gust deplin. Gustul desăvârşit al mâncării inspirate de traditia locală şi de rafinamentul meridional.

Pretul de pornire: 250,00
Pretul normal: 500,00

phoenix grup
calea aurel vlaicu nr 267
Arad

Invitatie Revelion 2009-2010 pentru 2 persoane

230

Muzica buna, lautari, mancare si bautura pe cinste , ambianta placuta si distractie maxima. Invitatie de 2 persoane.

Pretul de pornire: 200,00
Pretul normal: 400,00

NO NAME Strand Neptun
str. Macului nr11
Arad
Tel.: 0729898897

Canapea extensibila moderna

212

Imitatie piele culoare: negra. dotata cu lada dimensiuni : 241x85x144 suparafata canapea: 130/204

Pretul de pornire: 1.459,50
Pretul normal: 2.919,00

CONFORT DESIGN PLUS S.R.L
POETULUI 1 C
Arad
Tel.: 0357/445907

Garnitura Summer Cotta International

213

Garnitura Summer compusa din 2 compente imbracate in stofa de calitate superioara. Dimensiune 251cm x 150cm. Cotta international la aceasta garnitura va face cadou patru perne dimensiune 65 x 55, umplute cu tocatura de polivretorn si vata.

Pretul de pornire: 720,00
Pretul normal: 1.440,00

Cotta international
Str Bicaz Nr. 1-5
Arad
Tel.: 0257/278600

Mobilier modern stejar albit

260

Mobilier modern din stejar albit , dimensiuni: latime =70 cm ,adancime = 45,5 cm, inaltime = 62 cm

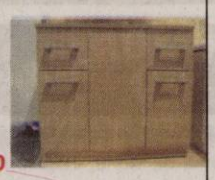

Pretul de pornire: 189,50
Pretul normal: 379,00

PIASTRELLE SRL LUGOJ
Calea Timisorii 170
Arad
Tel.: 0357-442.912
www.piastrelle.ro

Chilot "Felicita"

90

Chilot "Felicita" Marime : 38; Culoare: roz; Compozitie fibroasa: 74% poliamid, 26% elastan; Descriere: Croi string cu talie joasa

Pretul de pornire: 37,50
Pretul normal: 75,00

SPRING MOMENT
Revolutiei 35
Arad
Tel.: 0257-251860

Bucatarie la comanda de la Staer

350

Bucataria este modulara, peste 80 de tipuri de corpuri disponibile, toate de dimensiuni diferite, care pot fi asezate liniar, pe colt sau in forma de insula. Combinarea lor rezulta in dimensiuni totale care variaza din 5 in 5 centimetri. Corpurile sunt confectionate din PAL alb (poate fi si wenge sau cires romana).

Pretul de pornire: 1.250,00
Pretul normal: 2.500,00

Staer
Siderurgistilor,nr.2 Bl. SD6B
Galati

www.staer.ro

2 baxuri apa cu continut scazut in Deuteriu

77

2 baxuri apa cu continut scazut in Deuteriu "Preventa 105" = 12 sticle (tratament pentru 12 zile); 1 sticla = 2 Litri;

Pretul de pornire: 279,32
Pretul normal: 558,64

ROTIPAL
Turturicii 19
Arad
Tel.: 0257-251860
http://www.preventa.go.ro/

Sedinta Foto

80

O sedinta foto dureaza 1-2 ore, se trag 80-100 cadre din care se aleg cate va plac iar se prelucreaza din aceste 20. Toate celelalte imagini se vor livra pe CD, in format Jpeg. Fotografiile vor fi realizate de Valerian Ardelean.

Pretul de pornire: 250,00
Pretul normal: 500,00

Valerian Ardelean
Arad
valerian-ardelean.blogspot.com/

Pix Saab Test Pilot

351

Pix Saab Test Pilot

Pretul de pornire: 20,50
Pretul normal: 41,00

Anvelo Center
Calea Timisorii Nr. 124-130
Arad
Tel.: 0257/287700
www.opelwest.ro

Pachet infrumusetare canina - toaleta completa

222

Pachetul include: taiat unghii, curatat urechi, spalat si tuns

Pretul de pornire: 30,00
Pretul normal: 60,00

STAN CORNELIA
Avrig Nr. 22
Arad
Tel.: 0723837705

Voucher

237

Agentie Organizare Nunti si Evenimente, filmari, decor sali nunti/botez, marturii, invitatii de nunta. Ziua nuntii este ziua vietii tale si trebuie sa fie perfecta de aceea noi iti oferim un voucher de 2000lei.

Pretul de pornire: 1.000,00
Pretul normal: 2.000,00

Viviane Decor
Bdul Revolutiei Nr. 44
Arad
Tel.: 0722211171
www.viviannedecor.go.ro

DECESE

Nimeni şi nimic nu poate alina durerea noastră acum când Dumnezeu a hotărât să o cheme la El pe iubita noastră soţie, mamă şi soacră

PANTOŞ ILEANA,

la vârsta de 74 ani.

O neliniţte sufletească, un gol imens şi o durere pe care nu ne-am putut-o imagina ai lăsat în urma ta. O vom conduce pe ultimul drum marţi, 15.12.2009, ora 13.00, de la domiciliul din localitatea Vărşand, nr. 322. Dumnezeu să-ţi călăuzească paşii! Odihnă veşnică!

Soţul, fiicele şi ginerele, pe veci îndureraţi

Cu adâncă durere anunţăm încetarea din viaţă a celui care a fost soţ, tată, socru şi bunic

VANC DUMITRU,

din Cuvin.

Înmormântarea va avea loc marţi, 15.12.2009, ora 14.00, de la domiciliul din Cuvin, nr. 199.

Familia îndoliată

Copleşiţi de tristeţe anunţăm dispariţia celui care a fost soţ, tată şi bunic,

NEMEŞ SILVIU,

veteran de război, în al 90-lea an al vieţii sale.

Înhumarea va avea loc marţi, 15 decembrie, ora 15.00, la Cimitirul Eternitatea.

Familia îndoliată

Cu adâncă durere în suflet, anunţăm trecerea în nefiinţă a celei care a fost,

BERCHEŞAN REGINA (ZINA),

soţie şi mamă. Înmormântarea are loc astăzi, 14 decembrie 2009, ora 12,00, la Cimitirul Eternitatea (UTA).

Familia îndurerată

Cu adâncă durere în suflet, anunţăm că s-a stins din viaţă, după o grea suferinţă, mama noastră,

SUCIU ELENA,

din Iermata, în vârstă de 69 ani.

Înmormântarea a avut loc ieri, 13 decembrie 2009. O vom păstra mereu în inimile noastre!

Fiica Aurelia Bupte cu ginerele Teodor, fiul Ionel Suciu cu nora Aura şi nepotul Ovidiu

---

Cu regret în suflet, anunţăm trecerea la cele veşnice a celui ce a fost soţ, tată, socru, bunic şi străbunic,

STOICA AVRAM,

în vârstă de 84 ani.

Înmormântarea are loc astăzi, 14 decembrie 2009, de la domiciliul din Cuied. Dumnezeu să-l odihnească în liniş-te şi pace!

Familia

Anunţurile de deces se publică GRATUIT!

CONDOLEANŢE

Există răni care nu se vindecă niciodată! Există goluri care nu se umplu niciodată! Există amintiri care nu se şterg niciodată! Iar în sufletul, în inima şi-n gândul meu, iubita şi nepreţuita mea soţie

PANTOŞ ILEANA

va dăinui veşnic. Mă rog la Dumnezeu să-mi dea putere ca să învăţ să trăiesc doar cu amintirea ei. Nu mă regăsesc fără tine, iar durerea mea este atât de mare încât nu-mi ajung zilele toate să o îndur. Te voi iubi mereu! Dumnezeu te va pune printre cele mai frumoase stele ca să-ţi aline somnul lin!

Soţul Ioan, pe veci îndurerat

O inimă bună a încetat să mai bată, un suflet bun s-a ridicat la Cer, lăsând în urmă o nemărginită durere şi un dor imens. Recunoştinţă veşnică celei care a fost cea mai iubită mamă şi soacră,

PANTOŞ ILEANA.

Rămâi îngerul nostru păzitor, iar noi vom fi mesagerul tău printre oameni. Te iubim

MAMI!

Dumnezeu să-ţi odihnească în pace sufletul tău nobil şi curat! Îngerii să-ţi fie aproape!

Veşnic nemângâiate fiicele, Stăncuţa, Carmen şi Coralia. Ginerele îndurerat, Troy

---

Despărţirile temporare dor. Cele definitive ard. Suntem alături de tine şi de familia ta, draga noastră Coralia, acum când îţi iei rămas bun, de la iubita ta mamă,

PANTOŞ ILEANA

plecată în căutarea adăpostului pentru veşnicie. Sincere condoleanţe întregii familii! Dumnezeu să o odihnească în liniştе şi pace!

Familia McGowen din SUA

Fie ca Dumnezeu să-ţi fie alături, draga noastră prietenă Carmen şi să pogoare mângâierea Lui în sufletul tău sfâşiat de despărţirea de iubita ta mamă,

PANTOŞ ILEANA.

Să-i fie ţărâna uşoară şi Dumnezeu să coboare în sufletele celor dragi puterea de a depăşi suferinţa!

Ghizela şi Iosif Haller, Ghizela şi Horea Şerban

Suntem alături de naşii noştri Reli şi Teo în aceste momente grele pricinuite de decesul mamei. Dumnezeu să-i odihnească sufletul în pace!

Familia Cheşa Ilie din Secusigiu

O rugăciune, o lacrimă şi o lumânare aprinsă pentru cel care a fost

ing. PETRE GOLDIŞ.

Bunul Dumnezeu să-l odihnească în pace!

Familia Petruţ

Mulţumesc pe această cale celor care au fost alături de **familia Maier Viorel,** în greaua durere pricinuită de moartea celei care a fost

MAIER ANA.

Preluarea anunţurilor pentru următoarea zi se face până la ora 16.00 la ambele sedii, cu excepţia anunţurilor de deces, care se primesc până la ora 19.00, la sediul din Bd. Revoluţiei 81.

COMEMORĂRI

Cu sufletele îndurerate amintim că azi, 14 decembrie 2009, se împlinesc 6 săptămâni de când ne-a părăsit dragul nostru soţ, tată, socru, bunic şi străbunic

SOCACIU IOAN (BUTUCU),

din Curtici.

Noi te purtăm în inima şi sufletul nostru îndurerat de plecarea ta. Dormi în pace suflet drag!

Soţia Livia, copiii, nepoţii şi strănepotul David

Cu aceeaşi nemărginită durere amintim că în data de 16 decembrie a.c., se împlinesc patru ani de la trecerea la viaţa veşnică a iubitului nostru

ing.

BALAZS

ALEXANDRU - ANDREI.

Rugăm pe Tatăl nostru ceresc să-l odihnească în pace şi liniştе! Sfânta liturghie pentru sufletul dragului nostru adormit va avea loc marţi, 15 decembrie, ora 18,00, la Biserica Romano Catolică Sfânta Ghizella din Arad, Gai.

Veşnic îndoliata familie: fiica Aida Alexandra, soţia Carmen, mama Ecaterina - Lucreţia, bunica Prohaszka Iuliana

---

Cu durere şi un dor nemărginit amintim că au trecut 2 ani respectiv 9 luni de când iubiţii noştri părinţi

BANCIU ADREAN

şi

BANCIU DOINA-MARIA,

au plecat dintre noi. Chipurile lor dragi ne însoţesc paşii!

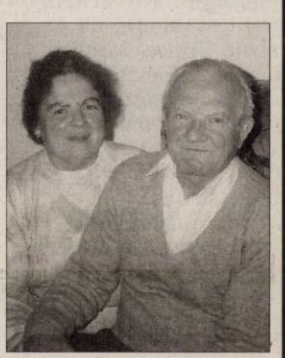

Copiii

Pios omagiu, o clipă de aducere aminte la 2 ani de la trecerea în nefiinţă a celei care a fost

Prof.

DUMITRESCU DIDINA.

Dormi în pace!

Familia

---

14 decembrie zi de tristă amintire la doi ani de când ne-a părăsit iubitul nostru,

Prof.

BOANCĂ AUREL,

un suflet bun ce a lăsat în urmă lacrimi, durere, singurătate. Dumnezeu să-i dea odihna bine-meritată pentru bunătatea şi dragostea cu care ne-a înconjurat! Vei rămâne de neuitat.

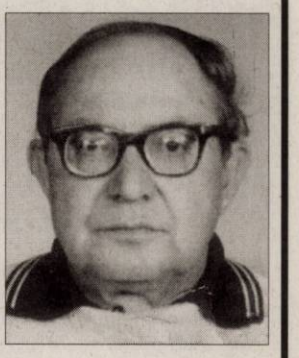

Soţia, sora, cumnatul, nepoţii şi verişorii

PE SCURT

• **În rolul Mariei Callas.** Doi scenarişti britanici concurează pentru a pune în film povestea Mariei Callas, ale cărei timbru unic şi dramatism au sedus lumea operei, alături de istoria de iubire dintre ea şi armatorul Aristotel Onassis, Penélope Cruz şi Eva Mendes fiind cotate cu şanse de a juca rolul marii dive.

Prima prinţesă de culoare

Los Angeles - Disney, companie acuzată de-a lungul timpului de rasism, aşteaptă după acest weekend verdictul publicului pentru prima animaţie care are ca personaj principal o prinţesă de culoare, „The Princess and the Frog", o poveste situată în anii '20 ai oraşului New Orleans, relatează presa britanică. Povestea peliculei a început în urmă cu trei ani, în reşedinţa din Los Angeles a realizatoarei de televiziune Oprah Winfrey, în cadrul unei întâlniri cu animatorii Ron Clements şi John Musker, producătorul Disney Peter Del Vecho şi scenaristul afro-american Rob Edwards.

Întrebare incomodă

Paris - Nicolas Sarkozy l-a admonestat pe un prezentator de radio care, într-o emisiune, o întrebase pe soţia sa, Carla Bruni, dacă l-ar iubi tot atât de mult, în caz că n-ar fi preşedintele Franţei, scrie Daily Telegraph. Cu ocazia unei ceremonii de la Palatul Elysee, Sarkozy, au relatat martori oculari, l-a înghesuit într-un colţ pe gazda emisiunii de radio, Marc-Olivier Fogiel. „Preşedintele mi-a spus că, în opinia sa, întrebarea a fost neinspirată. Poate că a fost, dar era una care trebuia pusă", a comentat ulterior Fogiel.

Natalie Portman (Foto: EPA)

Adaptare cu zombies

Los Angeles - Actriţa Natalie Portman va juca rolul lui Elizabeth Bennet în pelicula „Mândrie şi prejudecată şi zombies", probail cea mai neobişnuită adaptare a romanului lui Jane Austen, pe care îl va şi co-produce alături de Annette Savitch, scrie The Telegraph. „Natalie şi cu mine suntem de mult timp pasionate de cărţile lui Jane Austen, iar acesta este un mod proaspăt, provocator, de a aborda textele sale. Ideea unor zombi în Anglia secolului al XIX-lea poate suna ciudată, dar dă un sentiment modern unei poveşti bine-cunoscute", spune Annette Savitch.

Dans cu motostivuitorul

Clipul zilei La locul de munca te poti plictisi sau poţi să nu-ţi mai vezi capul de treabă. Angajatul din imaginile de mai jos se înscrie în prima categorie.

http://www.aradon.ro/stiri/Youtube/articol/dans-cu-motostivuitorul/

Un pui de maimuţă-veveriţă - Saimiri sciureus - se odihneşte pe spinarea mamei sale, în grădina zoologică din Budapesta. (Foto: EPA)

Barometru pentru Oscar

Los Angeles - Nominalizările pentru Globul de Aur, care vor fi anunţate pe 15 decembrie, vor reprezenta un punct de reper pentru Oscar-urile 2010, scrie presa britanică, aducând ca argument faptul că votanţii pentru premiile Academiei Americane de Film nu ar fi avut timp să vizioneze filmele. Până la această dată se pare că sunt peste 50 de DVD-uri pe mesele votanţilor pentru Oscar, care nu au fost încă văzute, scriu jurnaliştii britanici. Câştigătorii Globurilor de Aur vor fi anunţaţi pe 17 ianuarie, iar ceremonia pentru cea de-a 82-a ediţie a Oscar-urilor va avea loc pe 7 martie. Sursa: NewsIn

Distins postum cu Grammy

■ Michael Jackson a fost distins postum cu premiul Grammy pentru întreaga carieră.

Los Angeles - Juriul premiilor Grammy a decis să îl distingă pe Michael Jackson pentru întreaga carieră, invocând vocea sa inconfundabilă şi cariera unică, informează presa americană. Premiul va fi înmânat unui membru al familiei cântăreţului, în cadrul ceremoniei de decernare Grammy, care va avea loc pe 31 ianuarie la Los Angeles.

Jackson, care a decedat în luna iunie la vârsta de 50 de ani, avea o colecţie impresionantă de premii Grammy, 13 la număr. Jackson a fost unul dintre cei mai influenţi artişti, cu un succes comercial dintre cele mai mari ale tuturor timpurilor.

„Incredibilul stil de dans al lui Michael Jackson, sound-ul său unic, vocea inconfundabilă, au inspirat numeroşi artişti să depăşească limite culturale, etnice şi de generaţie", motivează juriul. Ediţia cu numărul 52 a premiilor Grammy, care are peste 100 de categorii, va avea loc pe 31 ianuarie la Los Angeles. Sursa: NewsIn

Michael Jackson (Foto: EPA)

Piratau filme şi jocuri video

■ Marii distribuitori de filme pot identifica sala în care a fost înregistrat copia ilegală.

Alicante - Poliţia naţională spaniolă a arestat patru persoane în provincia Alicante, acuzate că ar fi înregistrat clandestin sute de pelicule pentru a le oferi pe internet. Din totalul prejudiciilor, 50 de milioane de euro au fost aduse prin piratarea filmelor, şi alte 20 de milioane prin piratarea de jocuri video. Este una dintre cele mai importante acţiuni duse la capăt până acum împotriva pirateriei în Europa. Cu scopul de a lupta împotriva acestui fenomen, marii distribuitori de filme au început de câteva luni să includă semne aproape imperceptibile pentru spectator fiecărei pelicule proiectate, cu scopul de a identifica sala în care a fost înregistrat copia ilegală. Poliţia suspectează că cei patru reţinuţi înregistrau peliculele şi le puneau pe internet în ziua lansării, pe mai multe pagini de internet pentru Franţa şi Germania. Investigatorii estimează că fiecare dintre titluri a realizat o medie de 10.000 de descărcări.

Sursa: NewsIn

Marcela Născută în zodia Taur, este pasionată de muzică şi modă.

www.aradon.ro

Pe podiumul european de film

■ Coproducţia „Katalin Varga" a fost distinsă cu premiul pentru Descoperirea europeană a anului.

Un film cu participare majoritar românească (Foto: FAN)

Bochum - Pelicula „Katalin Varga", regizată de Peter Strickland şi produsă de Tudor Giurgiu, Oana Giurgiu şi Strickland, un lung-metraj cu participare majoritar românească, a fost distinsă, sâmbătă seară, la Premiile Academiei Europene de Film la secţiunea Descoperirea Europeană a Anului.

Acţiunea peliculei este plasată în anii '60 şi are ca pretext prezentarea unor filme sovietice de propagandă într-o localitate izolată din Transilvania. Filmările au avut loc în apropiere de Sfântu Gheorghe şi Miercurea Ciuc, iar personajele principale sunt interpretate de actori transilvăneni, Hilda Peter, Tibor Palffy şi Laszlo Matraz.Pentru producerea acestui film, tot procesul durând mai bine de patru ani, a fost folosită o echipă restrânsă şi un buget minimal. Filmul o urmăreşte pe Katalin Varga din momentul în care este alungată din satul ei. Cel mai bun film european al anului 2009 a fost considerat „Das Weise Band" („The White Ribbon"), o co-producţie Germania/Austria/Franţa/Italia, regizat de Michael Haneke, care semnează şi scenariul. Haneke a fost distins şi cu premiile pentru regizorul şi scenaristul european al anului 2009.

Tahar Rahim a obţinut trofeul pentru cel mai bun actor, pentru rolul din „Un Prophete", iar Kate Winslet a fost selectată cea mai bună interpretă feminină a lui 2009, cu rolul din „The Reader".

Distincţia pentru întreaga carieră a fost oferită regizorului Ken Loach.

Sursa: NewsIn

Nominalizări pentru efecte vizuale

Los Angeles - Lista lungă a peliculelor nominalizate la premiul Oscar pentru cele mai bune efecte vizuale, anunţată de reprezentanţii Academiei Americane de Film, cuprinde 15 titluri, printre care cel mai scump film din istorie, „Avatar", dar şi „Harry Potter" şi „A Christmas Carol". Dintre cele 15 producţii anunţate vor fi alese şapte, la începutul lunii ianuarie. Cele 15 pelicule pe lista lungă a nominalizărilor sunt „Angels & Demons", „Avatar", „Coraline", „A Christmas Carol", „District 9", „G-Force", „G.I. Joe: The Rise of Cobra", „Harry Potter and the Half-Blood Prince", „Sherlock Holmes", „Star Trek", „Terminator Salvation", „Transformers: Revenge of the Fallen", „2012Ţ, „Watchmen" şi „Where the Wild Things Are".

Nominalizările pentru cea de-a 82-a ediţie a premiilor Oscar vor fi anunţate în luna februarie, urmând ca ceremonia de decernare a premiilor să aiă loc pe 7 martie, la Kodak Theatre at Hollywood & Highland Center.

Sursa: NewsIn

Actriţa mexicană Salma Hayek a primit Inima de Aur pentru munca depusă în combaterea sărăciei în lume, în cadrul evenimentului caritabil „Ein Herz fuer Kinder", de la Berlin. (Foto: EPA)

MICROBUZE
Gata de a intra pe noi trasee /p.6

AJUTĂM
Ioan Loghin are nevoie de ajutorul semenilor pentru a se putea opera de cataractă **/p.5**

DESZĂPEZIRE
Primele „repetiții" pentru o iarnă grea /p.3

GOLGETER
Raoul Burtea a reușit să se impună în competiția puncherilor, de la „Cupa Ceala" **/p.11**

Astăzi: locuri de muncă /p. 14

E-MAIL:
redactia.jurnalaradean@informmedia.ro
adevaruldearad@informmedia.ro

publicitate.jurnalaradean@informmedia.ro
publicitate.adevarul@informmedia.ro

JURNAL ARĂDEAN

FONDAT 1989
APARE LA ARAD

☎ 0257/281.802

Anul XXI, nr. 5918
20 pagini • 1,2 lei

Marți
15 decembrie 2009

2°C

Vremea va fi rece. Ninsoare.

Dimineața · La prânz · Seara

Controlați fără să știe

Arad (M.A.) - Principalii furnizori de utilități publice au fost controlați de Protecția Consumatorului dar conducerile companiilor nu știu nimic de acest control. **/p.6**

Contestație respinsă

București - Curtea Constituțională a respins contestația PSD - PC privind rezultatul alegerilor din 6 decembrie. Alianța PSD - PC a reclamat Curții fraudarea alegerilor prezidențiale solicitând repetarea turului II de scrutin. CCR a validat alegerile și anunță că Traian Băsescu va fi instalat în funcția de președinte miercuri, 16 decembrie. **/p.7**

Decese suspecte

Arad (A.G.) - Județul Arad se confruntă cu două decese suspectate că ar fi survenit din cauza gripei „porcine". DSP Arad refuză să comenteze în vreun fel acest aspect, dar recunosc că au trimis probe pentru analize de la cele două persoane decedate, pentru a afla dacă erau sau nu inferctate cu AH1N1. **/p.10**

Un pas înapoi

București - Delegația Permanentă a PNL a decis să negocieze intrarea la guvernare, Crin Antonescu (foto) fiind șeful echipei de negociatori. **/p.6**

6 422225 000018

JURNAL ARĂDEAN
Arad, Str. Poetului Nr. 1C
0257-281802

Investiții

Potrivit Institutului Național de Statistică în primele nouă luni ale acestui an cele mai multe investiții au fost făcute în sectorul comerțului și serviciilor.

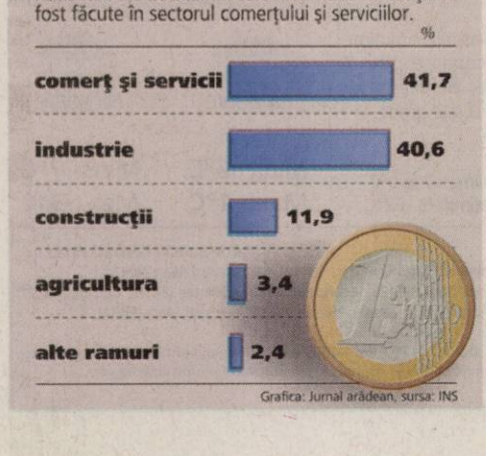

Grafica: Jurnal arădean, sursa: INS

S-a spart balul la PD-L

■ Tinerii din PD-L au făcut un chef care s-a lăsat cu mai multe amenzi și dosare penale.

ALIN GHERASIM
alin.gherasim@informmedia.ro

Arad - Ceea ce a început ca o sărbătoare (câștigarea alegerilor) s-a finalizat cu intervenții în forță ale polițiștilor. Iar actorii principali au fost membri din cadrul Tineretului Democrat-Liberal.

După ce Traian Băsescu a câștigat alegerile prezidențiale, cei care au muncit din greu, strângând mii de semnături, au hotărât să sărbătorească acest eveniment în cadrul unei discoteci din oraș. Întreaga suflare PD-L tineret a luat cu asalt un local de pe strada Cozia, unde au început să „curgă" băuturile alcoolice, după cum spun sursele noastre. La un moment dat, după miezul nopții, bucuria a degenerat în ceartă și, mai departe, în bătaie. „Poliția a fost chemată prima oară după ce unul dintre petrecăreți i-a dat o palmă altuia. După aceea, scandalagiii s-au calmat și cheful a continuat", spune sursa. Dar cum scandalul a fost deja pornit, în clipele următoare spiritele s-au reîncins. Tinerii au reînceput să se lovească reciproc, așa că a fost nevoie de intervenția Poliției, inclusiv a mascaților din cadrul DPIR. Aceștia au intervenit în forță pentru a calma spiritele. **/p.3**

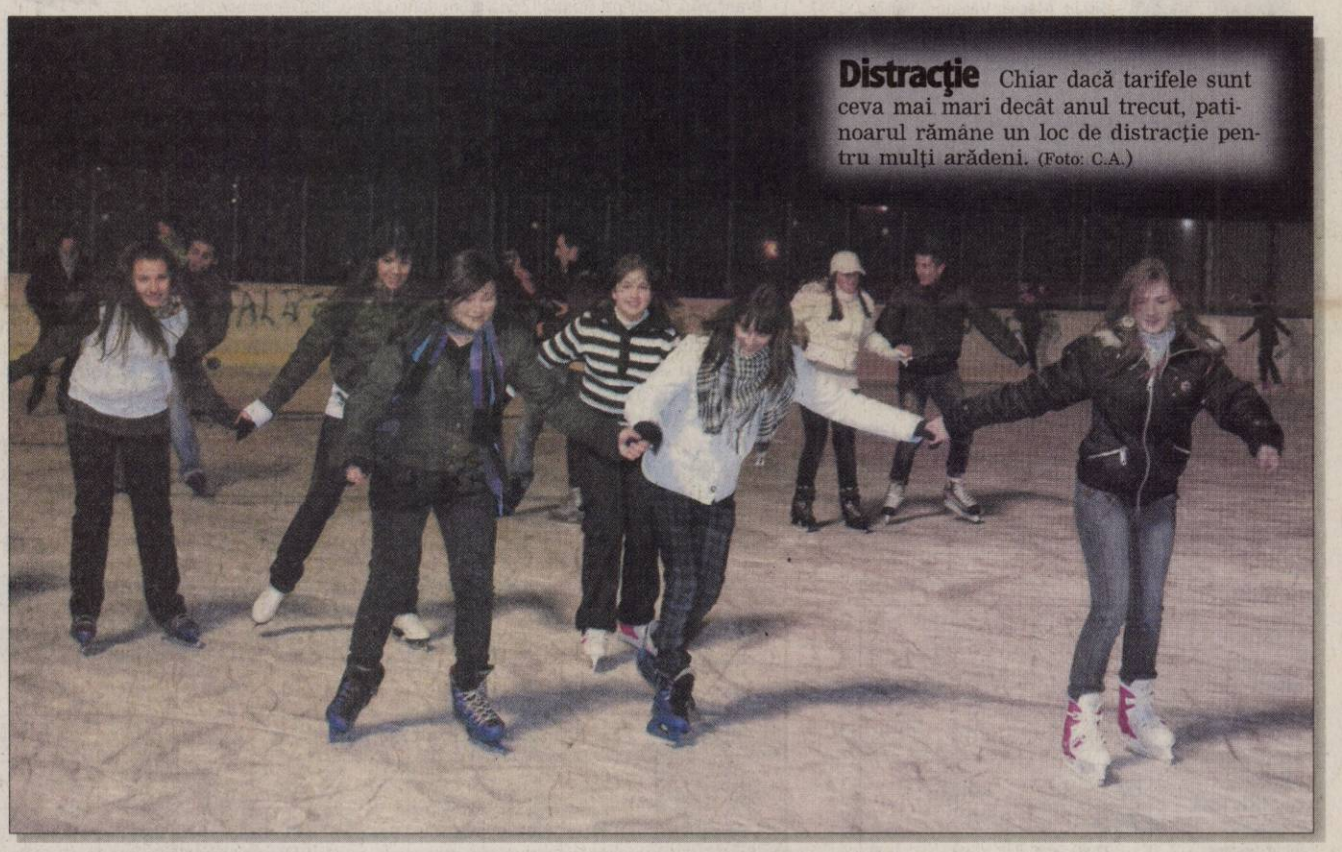

Distracție Chiar dacă tarifele sunt ceva mai mari decât anul trecut, patinoarul rămâne un loc de distracție pentru mulți arădeni. (Foto: C.A.)

Șomerii preferă concediile

■ Pentru prelungirea șomajului și pentru mai mulți bani, șomerii preferă concediile medicale.

Arad (A.P.) - Pentru un ban în plus și câteva luni de șomaj, cei ce au rămas fără serviciu și se află în „întreținerea statului" preferă să rămână în concediu medical (foto). Numărul șomerilor ce s-au îmbolnăvit și au apelat, astfel, la întreruperea șomajului a fost simțitor mai mare decât anul trecut, potrivit informațiilor furnizate de către Agenția Județeană pentru Ocuparea Forței de Muncă Arad. Cât despre controlul acestor concedii medicale, acesta nu mai poate fi realizat. Directorul Casei de Asigurări de Sănătate Arad, Gheorghe Domșa, ne-a explicat că legislația nu mai prevede formarea de echipe mixte pentru controlul celor aflați în concediu medical, lăsând veridicitatea actului medical la latitudinea bunei credințe. **/p.5**

Universul Verde
Adresa: str. Pădurii nr. 24, (piața Obor)
Tel: 0257/270 090, Fax: 0357/408 345
E-mail: info@vignetoconsult.com.

Vă oferim toată gama de:
- Arbori și arbuști ornamentali
- Pomi fructiferi anul 3 în vas
- Butași struguri de masă

Tot materialul săditor este certificat și garantat

Orar:
Luni-Sâmbătă 09:00-13:00, 14:00-18:00
Duminică 09:00-12:00

Vă așteptăm

Parfum venețian Balul bobocilor de la Liceul Teoretic „Adam Müller Guttenbrunn" a avut ca pretext „Carnavalul de la Veneția" **/p.8** (Foto: V. Ardelean)

REMEMBER

15 decembrie

37 S-a născut Nero (Claudius Drusus Germanicus Caesar), împărat al Imperiului Roman (d. 68)

1613 S-a născut François de la Rochefoucauld, scriitor și moralist francez (d. 1680)

1675 A murit Johannes Vermeer, pictor olandez (n. 1632)

1832 S-a născut Gustave Eiffel, inginer și arhitect francez (Turnul Eiffel) (d. 1923)

1887 S-a născut Cella Delavrancea, prozatoare, pianistă (d. 1991)

Ioan Luchian Mihalea

1928 S-a născut Friedensreich Hundertwasser, pictor austriac (d. 2000)

1947 S-a născut George-Mihail Pruteanu, lingvist, eseist și politician român (d. 2008)

1951 S-a născut Ioan Luchian Mihalea, fondatorul grupurilor „Song", „Minisong" (d. 1993)

PIEȚE, TÂRGURI

● Azi este zi de piață la Sebiș, Almaș, Apateu, Semlac, Sântana, Șilindia, Vârfurile. Târguri săptămânale se desfășoară astăzi la Chișineu-Criș, Almaș, Șilindia și Vârfurile.

● Mâine, miercuri, va fi zi de piață la Pâncota, Beliu, Buteni, Șiclău, Macea, Vânători, Pecica, Șiria și zi de târg la Beliu și Buteni.

AU PLECAT DINTRE NOI

● Oarcea Iosana (1920), Jean Anton (1955), Duță Dorel (1949), Dumitriu Floarea (1958), Schlei Livea (1938), Cîrpaci Steva (1943), Chirean Iustin (1945), Nemeș Silviu (1920), Vrabie Pavel Traian Florin (1948), Costuț Gheorghe (1936), Csik Maria (1932).

SĂNĂTATE

● **MEDLINE SERVICE** - injecții, pansamente, perfuzii, recoltări analize la domiciliu, 7 zile din 7. Tel. 0257.338.578; 0728.285.762; 0728.285.760.

SUDOKU

Reguli:

În fiecare bloc sunt câteva cifre între 1 și 9, stabilite dinainte. Acestea trebuie completate cu cifrele lipsă, în așa fel încât fiecare număr să figureze o singură dată. De asemenea, cifrele de la 1 la 9 trebuie să figureze o singură dată atât pe rândurile orizontale cât și pe coloanele verticale ale celor nouă blocuri luate împreună.

ÎNCEPĂTORI

			3	2	1	9		6
			4			3	1	2
		3		7	9	5		
4	3				5		2	
8		7		1		4		
6		2	7		4	8		
7	9	1		8	6			4
	8		1					5
3	6					1	8	7

AVANSAȚI

			7	4		9	6	1
				9			3	7
		7				5		
1			5				4	
		5				3		
	7				9			8
		4				8		
2	5			6				
9	8	1		2	4			

ÎNCEPĂTORI

3	6	4	5	7	9	1	8	2
2	7	9	4	1	8	3	6	5
5	8	1	3	2	6	9	4	7
8	2	7	9	4	5	6	1	3
6	1	3	2	8	7	4	5	9
9	4	5	1	6	3	2	7	8
1	5	6	8	9	2	7	3	4
7	9	8	6	3	4	5	2	1
4	3	2	7	5	1	8	9	6

AVANSAȚI

6	4	9	5	1	7	2	8	3
8	7	1	9	2	3	5	6	4
3	5	2	4	8	6	9	7	1
5	1	4	7	6	9	3	2	8
7	9	6	2	3	8	4	1	5
2	8	3	1	5	4	6	9	7
9	2	5	8	4	1	7	3	6
4	3	8	6	7	2	1	5	9
1	6	7	3	9	5	8	4	2

UNDE MERGEM

CINEMA

DACIA

● „Playboy de L.A." (SUA), orele 14; 17; 20.

ARTA

● „Cititorul" (SUA), orele 15; 17.30; 20.

TEATRE

TEATRUL CLASIC „IOAN SLAVICI"

● „Totul despre femei", de Miro Gavran. Regia – Felix Crainicu; Decorul – Doru Păcurar; Costumele – Oana Văran (vineri, 18 decembrie, ora 19, sala Studio – PREMIERA I; duminică, 20 decembrie, ora 19, sala Studio – PREMIERA II

EXPOZIȚII

● Galeriile de Artă „Delta": Bienala internațională de pictură, sculptură și grafică, ediția a II-a (9-17) ● Sala Clio (str. Horea, nr. 8): Bienala internațională de pictură, sculptură și grafică, ediția a II-a (9-17) ● Complexul Muzeal Arad (Palatul Cultural, Piața G. Enescu 1): Expoziția „Lemnul - natură, istorie, artă, stil" , deschisă în cadrul Secției Științele Naturii (orele 9-17)

ÎNTRERUPERI DE CURENT

● **Miercuri, 16 decembrie 2009.** În Municipiul Arad, h 9-16: str. Ceontea, Bărnuțiu, Margaretelor, Nicolae Ștefu, Băncilă, Voluntari, Mătăsari, Șelari (p), Dunării, Codrului, General Doda, Bogdan Voievod, Aleaxandru cel Bun, Grădinarilor (p), Zona Podgoria - Bl. G, H, I, J,M, N, O; h 9-17.30: str. Andrei Șaguna între Dorobanților și Condurașilor. În județ, h 8-15: Sebiș (str. Gării, Bradului, Vrancei, Rodnei, Liliacului, Crișului); h 8-16: Ineu (Colonie), Pecica - zona Ghizela; h 8-17: Cuvin; h 8.30-17: Pilu (p); h 8.30-18.30: Dorobanți (p); h:10-15: Lipova - Oituz, Mărășești, Mărăști, Mavrocordat, Semenic, Clujului, Eftimie Murgu, Eminescu, Ștefan cel Mare, Andrei Mureșanu, Zorilor, Matei Corvin, General Praporgescu, Brancovici, Cartierul Florilor, Zona Intim, Iancu Jianu, 30 Decembrie, Hașdeu, Coșbuc, PETROM, SC STACO (Brutărie), Nicolae Bălcescu (Primăria).

HOROSCOP

BERBEC

Aflați că trebuie să plecați urgent într-o delegație. Această schimbare de program nemulțumește întreaga familie, pentru că aveați alte planuri.

TAUR

Se pare că aveți probleme financiare. Din cauza lor, este posibil să nu vă simțiți prea bine într-un grup de prieteni.

GEMENI

Pentru că refuzați să mergeți într-o vizită la rude, relațiile cu partenerul de viață s-ar putea să devină puțin cam încordate.

RAC

Intuiția vă ajută să prindeți o afacere profitabilă care vă va îmbunătăți simțitor situația financiară.

LEU

Aveți de luat o decizie dificilă. Dacă nu reușiți să vă faceți timp și pentru cei apropiați, riscați să ajungeți la conflicte și chiar să rupeți relații vechi.

FECIOARA

Sunteți foarte inventiv și aveți o imaginație debordantă. Vă sfătuim să vă valorificați aceste atuuri în carieră și afaceri.

BALANȚA

S-ar putea ca o vizită la prieteni să nu decurgă întocmai cum ați dori. Vă sfătuim să nu-i reproșați partenerului de viață că a insistat să mergeți în vizită.

SCORPION

Aveți tendința să fiți excesiv de critic la serviciu. Vă ambiționați să rezolvați o problemă complexă și vă deranjează lipsa de interes a celorlalți.

SĂGETĂTOR

Sunteți nevoit să luați o decizie dificilă: acceptați sau nu un loc de muncă mai bine plătit, dar cu un program prelungit?

CAPRICORN

Dimineața aveți de făcut mai multe drumuri scurte. Este posibil să aveți o discuție aprinsă cu partenerul, pentru că ați cheltuit prea mult.

VĂRSĂTOR

S-ar putea să primiți o veste proastă, care vă afectează viața sentimentală și vă pune serios pe gânduri.

PEȘTI

Nu inventați justificări. Aveți grijă să nu vă descărcați nervii acasă! Spre seară, vă regăsiți calmul și buna dispoziție.

„Jurnal arădean" vă ascultă

Între orele 11.00-13.00, la telefonul 0257.280.943, redactorul nostru vă stă la dispoziție.

Arad (G.K.) - **Lucian Gălășeanu** din Arad ne întreabă: „Mă puteți ajuta cu noua adresă a Asociației Deținuților Politic? Știu că de câteva luni s-a mutat din vechiul sediu, din Palatul Cenad." Vă informăm că Asociația Foștilor Deținuți Politic Anticomuniști are același sediu, de 20 de ani, mai precis pe Bd. Revoluției 73, în Palatul Cenad, telefon 01257.251877. Secretarul asociației, dl. Cornea, ne comunică programul de lucru cu publicul: luni, miercuri, vineri, între orele 8,30 - 13.

N.P. din Felnac ne sesizează câteva aspecte deloc plăcute legate de gara din localitate. „Gara arată în ultimul hal. Sunt bălării, aproape că umblă șerpii pe acolo. În gară e întuneric și frig deoarece nu există becuri, nu sunt uși, nici acoperiș nu are clădirea. Suntem un grup de navetiști care trebuie să așteptăm trenul în niște condiții mizerabile. E groaznic. Vrem să se facă ceva pentru îmbunătățirea condițiilor", spune cititorul nostru.

Maria Ioțcu, în numele verișorului ei Alexandru Kurunczi, ne întreabă: „Verișorul meu are o pensie mică, sub 400 de lei. În urmă cu vreo două luni, din ajutorul acordat de Uniunea Europeană a primit acasă doar făina, zahărul nu. I s-a spus că va primi și zahărul, dar a trecut deja atâta timp și nu a mai venit nimeni să-i ducă și zahărul. De ce?" Corina Drăghici, purtătorul de cuvânt al Primăriei ne răspunde: „Transport de zahăr nu a venit încă în Arad. Când va veni, zahărul va fi împărțit celor îndreptățiți, deci și domnului în cauză".

CURSUL VALUTAR

Astăzi

Denumirea valutei	BNR	BCR		BRD		San Paolo IMI BANK		Banca Românească		MKB Romexterra Bank		Alpha Bank		Casa Schimb LUXOR	
		C	V	C	V	C	V	C	V	C	V	C	V	C	V
Euro	4,24	4,21	4,29	4,17	4,32	4,22	4,28	4,17	4,32	4,23	4,29	4,18	4,30	4,23	4,29
Dolar	2,90	2,85	2,96	2,83	2,95	2,87	2,92	2,83	2,95	2,86	2,94	2,73	2,87	2,85	2,90
Forint	0,0155	0,0150	0,0160	0,0145	0,0162	0,0152	0,0163	-	-	0,0152	0,0160	-	-	0,0155	0,0160
Gram aur	104,46	73,78													

Marți, 15 decembrie 2009

Biserica ortodoxă

Sf. Sfințit Mc. Elefterie; Sf. Mc. Antia și Suzana (Dezlegare la ulei și vin).

Biserica romano - catolică

Sf. Silvia, fc.

Biserica greco - catolică

Sf. Eleuteriu, ep, m (+ sec II).

VREMEA mai

0° minim

2° maxim

ARAD ON LINE http://meteo.aradon.ro
Prognoza meteo pentru Arad

Umiditate: 69%
Presiune:100 KPA
Precipitații: 20%
Vânt: 11 km/h
Direcție vânt: E

Soarele răsare: 8:10
Soarele apune: 16:49

Prognoza meteo pentru astăzi:

Temperaturile se vor situa între 0 și 2 grade. Vântul va sufla cu 11 km/h, dinspre E.

Prognoza meteo pentru 3 zile:

Temperaturile minime vor fi cuprinse între -7 și 0 grade, iar cele maxime între -3 și 2 grade.

Temp. minime: -7 la 0°C
Temp. maxime: -3 la 2°C

marți	miercuri	joi	vineri
Ninsoare	Lapoviță	Ninsoare	Ninsoare
Min.: 0°C Max.:2°C	Min.: -1°C Max.:1°C	Min.: -6°C Max.:-1°C	Min.: -7°C Max.:-3°C

JURNAL ARĂDEAN
Str. Poetului nr. 1C, Arad
BRAT Auditat de BRAT
Reclamații difuzare: 0257/228586

Director editor: Mircea Țîșcă (8465)
Secretariat: 0257.281802 (centrala), fax - 0257.280655
Șef departament difuzare: Carmen Csordas
Marea publicitate: 0257.280904 (int. 8488)
Mica publicitate: 0257.210775
Tiparul executat la: SC Inform Media SRL, Calea Torontalului, DN 6, km 5,7, Timișoara

Editor coordonator: Adriana Barbu (8410)
Responsabil de număr: Gerlinde Knap
Secretar general de redacție: Gabriela Groza (8417) Departamente: Eveniment: Simona Butaru (8412), Monica Ardelean (8446), Alin Gherasim, Gerlinde Knap (8435); Politic: Tristan Mihuța (8431), Simion Todoca (8425); Economic: Andreea Pintea (8419); Cultură, Învățământ: Vasile Filip (8428); Social: Diana Duțu (8429); Sport: Daniel Scridon (8427), Adrian Hărțău (8433), Leonard Sfâra (8434); Tehnoredactare: Ghizela Șerban, Ramona Vidulescu
REDACȚIE : tel. 0257.281802 (centrala); fax 0257.280655 (int. 8490), 0257.281797 (int.8489); e-mail:redactia.jurnalaradean@informmedia.ro, adevaruldearad@informmedia.ro, publicitate.jurnalaradean@informmedia.ro, publicitate.adevarul@informmedia.ro

PE SCURT

● Tineri şi neliniştiţi. Patru tineri din Vărşand s-au deplasat la un bar din localitate, dar fiind sub influenţa băuturilor alcoolice, barmanul a refuzat să îi servească. Supărat, unul din ei a spart geamul uşii de la intrare. Apoi cei patru s-au luat „la trântă" cu nişte brăduleţi plantaţi în faţa localului, pe care i-au distrus complet. Poliţiştii le-au întocmit dosar penal pentru distrugere.

De Crăciun Aranjamente spectaculoase de Crăciun, greu de găsit în Arad, le poţi admira şi cumpăra până pe 24 decembrie de la Târgul de Crăciun organizat în incinta Teatrului Ioan Slavici din Arad.

Înapoi cu banii la BEI

Arad (A.B.) - Banca Europeană de Investiţii a anulat 1,4 milioane euro dintr-o finanţare care vizează şi Aradul. Suma nu a fost folosită în cadrul finanţării de 29,4 milioane euro a Programului de dezvoltare a infrastructurii în oraşele mici şi mijlocii din România, SAMTID - B., proiect care viza îmbunătăţirea calităţii, siguranţei şi eficienţei serviciilor de alimentare cu apă din oraşele mici şi mijlocii. Beneficiarii împrumutului sunt 36 de localităţi cu o populaţie de până la 100.000 de locuitori din judeţele Arad, Maramureş, Mureş, Prahova şi Suceava.

Rezervă plină

Arad (A.G.) - Oficialii CET au reuşit să completeze rezerva de stat până la valoarea maximă de 7.240 de tone de păcură. Din declaraţiile lui Cornel Secianschi, au fost cumpărate mai multe tone de combustibil pentru a aduce rezerva de stat la standardele cerute, cantitatea necesară pentru acoperirea obligaţiei fiind completată integral. „Mai avem în plus 63 de tone de păcură pe care putem să le folosim", a declarat Secianschi.

S-a spart balul la PD-L

Arad (A.G.) - Oamenii legii au întocmit un dosar penal şi au dat două amenzi pentru tulburarea liniştii publice. „În data de 12 decembrie, în jurul orei 2, la numărul unic 112 s-a solicitat intervenţia Poliţiei la un scandal. Oamenii legii s-au deplasat rapid spre locul indicat, respectiv un local de pe strada Cozia. Ajunşi aici, poliţiştii au întrerupt scandalul şi au întocmit un dosar penal pentru comiterea infracţiunii de loviri şi alte violenţe pe numele unui participant la scandal. Alte două persoane au fost sancţionate contravenţional pentru că au participat la încăierare, primind amenzi pentru tulburarea liniştii şi ordinii publice", a declarat Estera Biţiş, purtătorul de cuvânt al Poliţiei. O altă persoană aflată în preajma localului cu pricina a declarat că nu a văzut atâţia poliţişti la un loc niciodată, menţionând că erau aproximativ 30 de oameni ai legii. Cheful PD-L-iştilor a fost „spart" de acest scandal, fiecare dintre participanţi plecând acasă după intervenţia Poliţiei.

Curg sancţiuni la administratori

■ Şase administratori de bloc şi-au pierdut atestatul, în urma verificărilor făcute de Primărie.

SIMONA BUTARU
simona.butaru@informmedia.ro

Arad - Activitatea administratorilor de bloc este verificată periodic de autorităţile locale, toamna aceasta aducând şi primele măsuri de sancţionare a activităţii defectuoase a unor dintre ei. Serviciul „Relaţii cu asociaţiile de proprietari" din cadrul Primăriei Municipiului are atribuţii, pe lângă organizarea de concursuri de atestare a persoanelor care doresc să fie administratori în cadrul asociaţiilor de proprietari, verificarea documentelor întocmite de aceştia. În această toamnă, s-au întâlnit mai multe cazuri în care s-au depistat fraude.

Mai puţin cu şase

În urma controalelor efectuate, şase persoane din municipiul Arad s-au trezit fără atestat! Primul atestat a fost retras de către administraţia locală în cursul lunii august. De atunci, rândurile „foştilor administratori de bloc" s-au îngroşat. În luna octombrie, Primăria a mai retras atestatele altor două persoane, iar în noiembrie, alte trei persoane au primit această formă de sancţiune. Potrivit informaţiilor furnizate de Corina Drăghici, purtătorul de cuvânt al Primăriei, „retragerea atestatelor este o sancţiune aplicată persoanelor care au fost depistate cu probleme majore de gestiune. Primăria, prin Serviciul Relaţii cu asociaţiile de proprietari, are atribuţii atât de îndrumare a administratorilor, cât şi de control. Controlul periodic are forma unui audit la asociaţii, verificându-se documentele întocmite de administratori şi de comisiile de cenzori".

Examen trimestrial

Primăria organizează, trimestrial, examene de atestare a persoanelor care doresc să fie administratori în cadrul asociaţiilor de proprietari, atestat de care au nevoie, conform legii, în cazul în care îndeplinesc această sarcină. La examenul din cursul acestei luni, promovabilitatea a fost extrem de ridicată. Potrivit Corinei Drăghici, „din 23 de candidaţi prezenţi la examen, o singură persoană nu a obţinut atestatul".

Administratorii blocurilor descoperiţi cu probleme în gestiune au fost sancţionaţi (Foto: S.B.)

1.200 DE ADMINISTRATORI

În Arad avem peste 1.200 de persoane care deţin un atestat de administrator. Totodată, sunt constituite legal nu mai puţin de 1.624 de asociaţii de proprietari. Listele cu administratorii atestaţi se pot consulta pe pagina de internet a Primăriei.

CFR trece la curse low-cost

■ O călătorie Arad-Budapesta şi retur costă 21 euro, iar una spre Austria, cu retur, 103 euro.

Arad (A.B.) - CFR Călători vine cu oferte low-cost. Căile Ferate Române te duc cu mai puţin de 30 de euro la Budapesta şi cu nici 100 de euro la Viena. Noile oferte CFR sunt valabile de duminică, 13 decembrie, şi vizează mai multe oraşe din ţară. Faţă de ofertele din trecut, reducerile de acum sunt în unele cazuri de 50% -60%. În trecut, arădenii preferau călătoriile cu avionul, pentru că erau oricum mai ieftine şi mai rapide decât călătoria cu trenul spre occident. Pentru a fi siguri că veţi găsi bilete la noile oferte CFR, acestea trebuie cumpărate cu minimum şapte zile înainte.

Un bilet dus pe relaţia Bucureşti - Budapesta, la clasa a doua, costă de acum 29 de euro, la cuşetă cu şase paturi în cabină - 39 de euro, iar la vagon de dormit cu trei paturi - 59 de euro. Oferta este valabilă doar pentru următoarele trenuri internaţionale: 406/407 Corona (Braşov - Budapesta), 366/367 Harghita (Braşov - Budapesta), 472/473 Ister (Bucureşti - Budapesta), 374/375 Pannonia (Bucureşti - Budapesta). CFR are şi alte promoţii. Pe relaţiile Arad-Budapesta şi Oradea-Budapesta, un bilet dus-întors costă, de duminică, 21 de euro. În aceste cazuri, oferta este valabilă numai la clasa a doua, pentru călătoria dus-întors. Rezervarea locului la vagon clasă, cuşetă sau de dormit se plăteşte suplimentar. CFR are oferte noi şi pentru Austria: o călătorie dus-întors Bucureşti - Viena costă 94 de euro, până la Linz - 122 de euro, o călătorie Sighişoara-Innsbruck - 130 de euro, Cluj-Napoca - Salzburg - 109 euro. Oferta CFR pentru Arad este de 103 euro până la Zell am See.

Undă verde la deszăpezire

Arad (S.B.) - Scăderea temperaturii a pus pe jar echipajele de intervenţie de la deszăpezire. Atât în municipiu, cât şi în judeţ a demarat, în trombă, acţiunea de combatere a poleiului. Potrivit Corinei Drăghici, purtătorul de cuvânt al Primăriei, în municipiu s-a intervenit zilnic, începând de vineri. „S-a intervenit cu antiderapant în zonele declarate drept prioritatea zero: toate podurile din municipiu", a declarat Drăghici.

În ceea ce priveşte intervenţia pe drumurile judeţene de la finele săptămânii trecute, informaţiile sunt în curs de raportare. Activitatea de deszăpezire a fost atribuită, în urma unei licitaţii organizate de CJA, mai multor firme, datele fiind încă în curs de preluare şi centralizare la nivelul CJA. Potrivit Andreei Oţoiu, purtătorul de cuvânt al CJA, „nu s-au întâmpinat probleme, la deszăpezire fiind asigurată permanenţa". Drumurile naţionale au „înghiţit" deja, aşa cum vă informam ieri, 48 de tone de material antiderapant.

Lucrări verificate la Sântana

Sântana (S.B.) - Preşedintele Consiliului Judeţean Arad, Nicole Ioţcu, a participat ieri la Sântana la o prerecepţie a lucrărilor de modernizare a intersecţiei dintre Drumurile Judeţene 791 şi 792.

„Lucrările de reabilitare şi modernizare s-au făcut prin realizarea unui sens giratoriu, modernizarea acostamentelor, şanţurilor şi trotuarelor pe cele patru direcţii care rezultă din această intersecţie. Lucrările sunt finalizate în proporţie de 80%. Valoarea totală se ridică la suma de 1,7 milioane lei, din care contribuţia CJA este de 50%", ne-au informat reprezentanţii administraţiei judeţene. „Am dorit să fluidizăm atât traficul în zonă, cât şi să oferim cetăţenilor un proiect arhitectonic care să cuprindă primăria, amfiteatrul, cât şi blocurile ANL", a precizat Viorel Enache, primarul oraşului Sântana. Lucrările vor fi reluate în primăvara anului viitor.

Ameninţată

Nădlac (A.G.) - O tânără din Nădlac a sesizat Poliţia despre faptul că, în perioada martie-aprilie 2009, a fost ameninţată de mai multe ori de către un bărbat. Oamenii legii l-au prins pe Benone H., de 41 de ani, asupra căruia au găsit o bâtă de baseball. Acesta a fost indicat de reclamantă ca fiind cel care o ameninţa. Acum are dosar penal.

La promoţia „ECONOMISEŞTE CU COMBUSTIBILUL POTRIVIT ", organizată de firma noastră,
doamna GYORGY SORINA din ARAD a câştigat o tonă de brichete din rumeguş
NU EZITAŢI!!!CU NOI PUTEŢI REDUCE COSTURILE ÎNCĂLZIRII CU PÂNĂ LA -20%!!!
RIFA Bio Systeme SRL
ARAD, Str. Petru Rareş nr. 62
Tel: 0371 – 10 48 446
(H658312)

ARAD ONLINE www.aradon.ro

www.aradon.ro
PROMOŢIE 10%
reducere din costul tratamentului dacă te prezinţi cu talonul decupat
Tratament fără operaţie pentru HEMOROIZI şi FISURI ANALE
Tratamentul RBL + Infrared Coagulation considerat cel mai eficient pe plan mondial !!!
Colonoscopie şi Ecografie Abdominală Gratuite în cadrul tratamentului!
ProctoMed clinics www.proctomed.ro
ARAD: 0257 -213 888
Calea Romanilor Nr.26A
Bucureşti - Galaţi - Cluj - Piteşti - Focşani Ploieşti - Suceava - Brăila - Bacău
RECLAME

PE SCURT

• Medalion. Filarmonica de Stat prezintă joi, 17 decembrie, ora 19, în sala Palatului Cultural, „Medalion George Gershwin". Dirijor: Sabin Păutza; Solist: Sorin Dogaru; În program: George Gershwin/Sabin Păutza - Suită, George Gershwin - Un american la Paris, George Gershwin/Sabin Păutza - Cântec de leagăn, George Gershwin - Rhapsody in blue.

Calificare şi specializare

Arad (G.K.) - În cursul acestui an, Centrul de Formare Profesională din cadrul Camerei de Comerţ a organizat peste 20 de cursuri de calificare şi specializare, reunind aproximativ 300 de cursanţi (foto). „Amintesc cursuri de operator calculator, inspector resurse umane, formator, contabil, lucrător în comerţ, lucrător în tricotaje şi confecţii, bucătar, cofetar, patiser, cursuri de limba engleză şi germană. Toate cursurile au beneficiat de autorizaţie obţinută de la Ministerele Muncii şi Învăţământului. Pentru 2010 ne propunem organizarea şi autorizarea de noi cursuri", spune directorul Centrului, Laura David. Camera de Comerţ şi Industrie a României a iniţiat un proiect de lege privind preluarea şcolilor de arte şi meserii de sistemul cameral (proiect care se află în prezent la Parlament), „pentru a le putea adapta la nevoile practice ale pieţei", a completat directorul general al CCIA, Nicolae Groşan.

Coliziune frontală

Sâmbăteni (A.G.) - Un accident grav de circulaţie a avut loc pe 13 decembrie în Sâmbăteni. Simona Raluca I., de 30 de ani, din Lipova, se deplasa pe direcţia Arad-Lipova, când la un moment dat a pierdut controlul volanului, a părăsit partea carosabilă şi a intrat direct într-un cap de pod de pe marginea drumului. Poliţiştii au ajuns la concluzia că femeia nu era atentă la drum, având alte preocupări. Simona I. a fost transportată la spital în stare gravă.

Cuvinte norocoase!

Concursul „Cuvinte norocoase!" continuă. Completaţi toate integramele din perioada 4-15 decembrie a.c. şi trimiteţi-le, împreună cu un (singur) talon de concurs, pe care îl găsiţi alături, pe adresa JURNAL (str. Poetului nr. 1C sau B-dul Revoluţiei nr. 81), până în data de 21 decembrie a.c. Plicurile cu cele 12 integrame completate şi talonul de concurs aferent, completat la toate rubricile, pot fi depuse şi direct la sediul Redacţiei. În urma unei extrageri care va avea loc în data de 22 decembrie a.c., cel mai norocos fidel al integramelor va câştiga un obiect de uz casnic. Extragerea va avea loc în prezenţa unei comisii. La acest concurs nu pot participa angajaţii Inform Media şi nici rudele acestora de gradele I şi II.

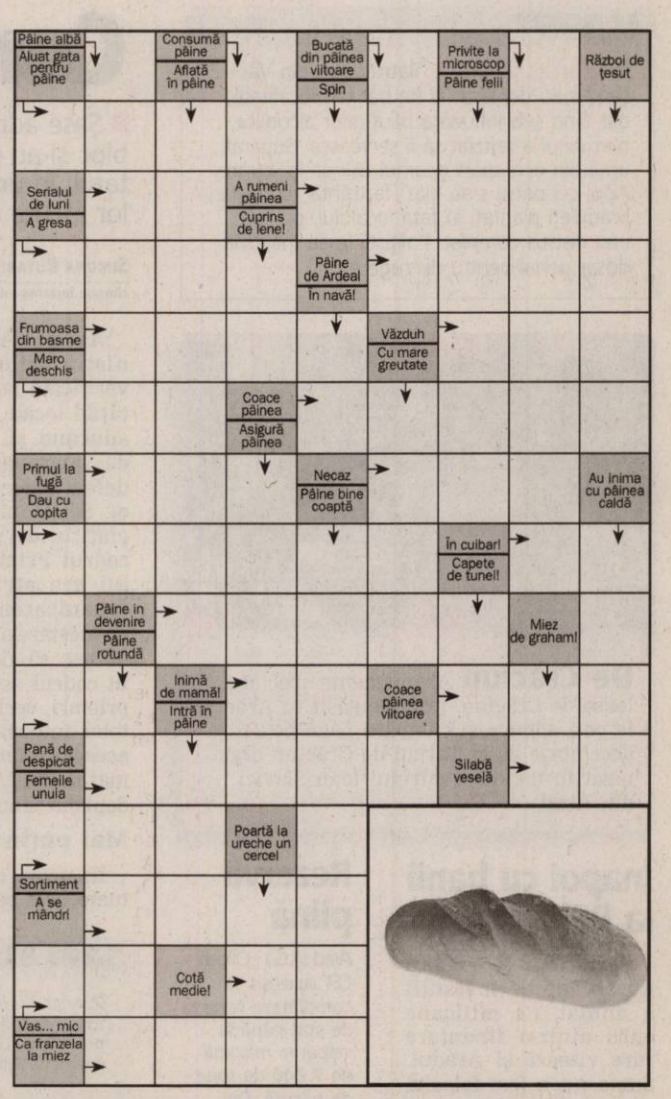

Soluţia integramei din numărul precedent: E – O – AVA – EXAMEN – RM – TE – CARTE – CE – IO – UED – MANUAL – I – OPUS – PACT – OT – BT – AA – PR – CLADIT – ADIO – NEO – ALA – CA – TR – L – SC – GREI – TOCIT – RARE – TALAZ – LICA

Nume.....Prenume.....
Adresa.....
Tel.....Localitatea.....
Sunteţi abonat la Jurnalul arădean? DA ❑ NU ❑
JURNAL ARĂDEAN

RETETA ZILEI

Cozonac de Crăciun

Ingrediente: drojdie cât o nucă ceva mai mare, 2 ouă, 1 pahar de apă, 1 kg de făină, 1 cană de lapte, 1 cană de zahăr, diverse mirosuri: vanilie, coajă de lămâi, esenţe de vanilie, nuci, alune, 1 cană de ulei. **Mod de preparare:** Drojdia se dizolvă în puţină apă şi se amestecă cu puţină făină. Se lasă câteva minute la dospit. Separat se amestecă ouăle cu zahărul, laptele călduţ, mirosurile, se bate cu telul pentru omogenizare. După aceea se amestecă cu drojdia dospită şi cu restul de făină. Se frământă până se obţine un aluat destul de închegat dar nici prea vârtos. În cele din urmă se frământă cu uleiul puţin încălzit. Se lasă la crescut până ce aluatul îşi dublează volumul. Se împarte în 4 bucăţi cât decât egale. Se ia o bucată se întinde cu sucitorul şi se aşează pe ea cacao, nuca mărunţită şi puţin zahăr, apoi se roluieşte astfel încât să nu curgă compoziţia. Se împleteşte 2 câte 2 astfel încât se obţin 2 cozonaci. Se aşează în tăvile bine unse cu margarină sau ulei şi se lasă la crescut. Se introduc în cuptorul încălzit şi se lasă la foc moderat.

ARAD ONLINE aradon.ro
Pentru mai multe reţete: http:/www.culinar.ro

CITIRE APOMETRE

• Miercuri 16 decembrie 2009. Zona Pasaj Micălaca - blocuri 40-48 Pasaj, Imaşului, Exterior, Byron, blocuri 102-150, cartier Micălaca - 501-550, 151-200, 301-325, 551-585, 601-620, 701-734; Voinicilor, Ciobanului, Dreptăţii, Frăţiei, Vrancei, Stânjenel, Busuioc, Fluierului, cartierul Grădişte - B. Deleanu, p-ţa Carpaţi, Hortensia, Moraviei, I. Mureşan, V. Necula, cartierul Bujac - Septimiu, Trotuşului, Herodot, Mimozei, Dâmboviţei, Oborului, Ghioceilor, Lupeni, Craiovei, Lăcrămioarelor, Nufăr, T. Brediceanu, Dragoş Vodă, Progresului, Sportului, Leu, zona Vlaicu - Bujac - T. Grozăvescu, Ghe. Groza, Slatinei, S. Bocu, Predeal, Fluturilor, cartierul Pârneava - Ciorogariu cu soţ, Islazului, cartierul Drăgăşani - Mărgăritar, Remus, Putnei, Moşilor, Malul Mureşului, Vasile Ureche, Vasile Micle, Căminului, Bârsei, Salciei, Ciocârliei, zona Calea Romanilor - 9 Mai, Romei, Eroul Necunoscut, Zrenjanin, Triumfului, Labirint, T. Şandor.

PROGRAME TV

TVR 1

07:00 Telejurnal.
07:30 Curiosul cimpanzeu George
08:00 Trezirea la apel! (I)
09:00 Telejurnal
09:15 Trezirea la apel! (II)
10:10 Don Juan îndrăgostit. (s)
11:15 Spune-mi ce te doare. (r)
11:50 Lupta pentru economia lumii. (doc.)
12:50 Amintiri din istorie. (s)
13:00 Miezul zilei
14:00 Telejurnal.
Sport. Meteo
14:45 Poveşti cu lipici pentru cei mici
14:50 No Comment
15:00 Teleshopping
15:30 Rom european
16:00 Kronika. Emisiune în limba maghiară
17:00 1989 - Sânge pe catifea
18:00 Baschet masculin: CSU Ploieşti - Enisei Krasnoiarsk
19:45 Sport
20:00 Telejurnal.
Meteo
21:10 Maşina anului 2010 în România.
Adrenalina, eleganţa, competitivitate, bun gust, interactivitate, suspans şi artificii, profesionism. Toate aceste atribute sint reunite intr-un singur eveniment al finalului de an
23:00 Cealaltă Românie.
Cealaltă Românie - puzzle al unei realităţi care nu apare in jurnalele de ştiri. Pentru "un securist de treabă "cel mai premiat jurnalist român sau doamna Sara, ghidul de jumatate de secol al cetăţii din „Satul Prinţului Charles", au trecut 20 de la Revoluţie.

PRO TV

07:00 Ştirile Pro Tv. Ce se întâmplă, doctore?
Omul care aduce cartea Moş Crăciun există!
10:15 Cangurul Jack. (r)
12:00 Tânăr şi neliniştit. (r)
Cu zeci de premii, cu actori ce îşi trăiesc viaţa pe platourile de filmare, divorţuri ca-n filmele care se respectă, cu controverse ce-i uimesc chiar şi pe cei mai mari admiratori, serialul continuă să reprezinte un miracol, un univers care a cuprins şi a cucerit milioane de telespectatori.
13:00 Ştirile Pro Tv. Moş Crăciun există!
13:45 Zâmbete într-o pastilă
14:15 Crăciunul pică din cer. (dramă, Canada 2009) Cu: Michael Madsen
16:00 Tânăr şi neliniştit
17:00 Ştirile Pro Tv. Vremea
17:45 Happy Hour
19:00 Ştirile Pro Tv. Sport
20:30 Frumuseţe pe muchie de cuţit
22:15 State de România.,
23:30 Ştirile Pro Tv
00:00 CSI Miami.,
ep. 5, anul VI
01:00 Apropo Tv. (r)
02:00 Ce se întâmplă, doctore? (r)
03:00 Ştirile Pro Tv. (r)
04:15 State de România. (r)
Povestea lui State Potcovaru (Gheorghe Visu) a inceput la Paris in 2007 si nu putea sa se continue in alta parte.
06:00 Happy Hour. (r)
O oră de veselie cu muzică live, dans, poveşti de viaţă deosebite, interviuri cu cele mai mediatizate vedete ale momentului, informaţii în premieră, dar şi întâmplări impresionante

ANTENA 1

06:00 Observator
08:00 'Neatza
10:00 În gura presei. cu Mircea Badea. Mircea Badea realizează o nonconformistă revistă a publicaţiilor sub titlul În gura presei. Pe parcursul emisiunii el va supune atenţiei telespectatorului cele mai interesante ştiri apărute în presa cotidiană, săptămânală şi lunară. Deosebirea dintre programul pe care îl realizează Mircea şi emisiunile pe aceeaşi temă ale altor televiziuni este că el este spontan.
11:00 Întâmplări hazlii
12:00 Furtună în Paradis
13:00 Observator
14:00 Familia Bundy
14:30 Playback.
(poliţist, SUA 1974)
16:00 Observator
17:00 Acces Direct
19:00 Observator.
Sport Meteo
20:30 Cântă, dacă poţi !
23:00 Observator.
Sport Meteo
23:45 Un Show Păcătos. cu D. Capatos
01:00 Familia Bundy. (r)
01:30 Observator. (r)
02:15 Columbo. (r)
03:30 Furtună în paradis. (r)
04:15 Acces Direct. (r) Un show axat pe actualitatea de zi cu zi, în care "vedete" vor fi oamenii obişnuiţi, cu problemele, bucuriile, girjile şi întâmplările lor ieşite din comun. Protagonişti vor fi reporterii speciali, care vor aduce în atenţia telespectatorilor, precum şi a publicului din platou, cazuri impresionante de viaţă, subiecte sociale, dar şi ştiri mondene

HBO

08:00 Ana şi regele. Dramă, SUA, 1999. Cu: Chow Yun-Fat, Jodie Foster, Bai Ling, Randall Duk Kim, Tom Felton
10:25 Jiltul sirenei. Dramă, SUA, 2006. Cu: Kim Basinger, Alex Carter, Bruce Greenwood
11:50 Sticky & Sweet: Madonna în concert la Buenos Aires Marea Britanie, 2009
13:50 Batman: Cavalerul din Gotham. Animaţie, SUA, 2008
15:05 Nebunie de primăvară. Comedie, SUA, 2009. Cu: Amy Poehler, Rachel Dratch, Parker Posey, Amber Tamblyn, Jane Lynch
16:30 27 de rochii. Comedie, SUA, 2008. Cu: Katherine Heigl, James Marsden
18:15 007 - Partea lui de consolare. Acţiune, Marea Britanie, 2008. Cu: Daniel Craig, Olga Kurylenko
20:00 Miami Vice. Acţiune, Germania, 2006. Regia: Michael Mann. Cu: Colin Farrell, Jamie Foxx, Gong Li, Naomie Harris, Ciarán Hinds
22:10 Prăbuşirea casei Saddam - A treia parte. Dramă, Marea Britanie, 2008. Regia: Jim O'Hanlon. Cu: Yigal Naor, Shohreh Aghdashloo, Makram Khoury, Philip Arditti, Mounir Margoum
23:10 Prăbuşirea casei Saddam - A patra parte. Dramă, Marea Britanie, 2008. Regia: Jim O'Hanlon. Cu: Yigal Naor, Shohreh Aghdashloo, Makram Khoury, Philip Arditti, Mounir Margoum
00:10 Sunshine. SF, Marea Britanie, 2007. Regia: Danny Boyle

TVR 2

07:00 Carabinieri (s) 08:10 Destinatar necunoscut (r) 09:50 Poate nu ştiai 10:10 Întâlnire pe 2 11:30 Telejurnal Ştiri Sport 12:00 Berlin, Berlin (r) 12:30 Telejurnal 12:45 Profesoara detectiv (s) 13:45 Poate nu ştiai 14:30 Tribuna partidelor parlamentare 15:00 Împreună în Europa. 16:00 Carabinieri (s) 17:00 Revolta clasicilor 17:30 Oraşele lumii (doc.) 18:00 Jurnalul Euronews pentru România 18:15 Miracole (s) 18:45 Handbal 20:30 Un strop de energie (doc.) 21:00 D'ale lu' Mitică 22:00 Ora de ştiri Ştiri

AXN

07:00 Crezi că ştii să dansezi? III 07:55 Zoom 08:00 Joan din Arcadia II Dramă, SUA, 2004. 09:00 Dispăruţi III Poliţist, SUA, 2005. Cu: Vivica A. Fox, Gloria Reuben 10:00 Sue Thomas II Poliţist, SUA. 10:55 Zoom 11:00 Mesaje de dincolo III Dramă, SUA, 2007. 12:00 Joan din Arcadia II 13:00 Dispăruţi III 14:00 Stargate: Atlantis II 15:00 Stargate: Atlantis II 16:00 Crezi că ştii să dansezi? III 16:55 Zoom 17:00 Joan din Arcadia II 18:00 Mesaje de dincolo III 19:00 Stargate: Atlantis II

CINEMAX

07:00 53 de zile de iarnă. 08:30 Prietenul 10:00 Elvis Mitchell: Interviuri Ep. 3 - Laurence Fishburne 10:30 Minciuni 12:00 Raza verde 13:40 Stanley şi Iris 15:25 Elvis Mitchell: Interviuri Ep. 1 - Sydney Pollack 15:55 Poveste de vară 17:45 Întârziaţi la cină 19:15 Moscova, Belgia 21:00 După-amiază de câine 23:00 Străinul fără nume 00:45 Cealaltă femeie 02:30 Străinul fără nume 04:40 Drum fără întoarcere

Nu ne asumăm răspunderea pentru modificările survenite în programe.

PRIMA TV

07:00 Camera de ras 07:30 Flash Gordon (r) 08:20 Sport cu Florentina 08:30 Teleshoping 09:00 Ţinta mobilă (r) 11:30 Flash Gordon - serial actiune, SUA 12:30 Teleshopping 13:00 Camera de ras 14:00 Piedone africanul (actiune, Italia 1978) 16:00 Cireasa de pe tort (r) 17:00 Trasnitii (r) 18:00 Focus 18 19:00 Focus Sport 19:30 Copiii spun lucruri trasnite 20:30 10,5 pe scara Richter (actiune, S.U.A. 2004) partea 2 22:15 Trasnitii 23:00 Focus monden 00:00 Doctor Jivago (drama, Anglia)

PRO CINEMA

08:00 Din culisele Hollywood-ului (s) 08:30 Crimele din Midsomer: Dragoste coruptă (r) 10:30 Paza de coastă (r) 11:30 Happy Hour (redifuzare) 12:45 Teleshopping 13:00 Teo (r) 14:15 Dădaca (r) 14:45 Bau Bau: Greşeli din lumea filmului (s) 15:15 Teleshopping 15:30 Veronica (s) (r) 16:30 Dădaca (s) 17:00 Crimele din Midsomer: Clopotele anunţă moartea (dramă, Marea Britanie, 1997) 19:00 Paza de coastă (s) 20:00 Vizitatorii (comedie, Franţa, 1993)

ANTENA 2

07:45 Vorbe grele (r) 09:00 Azi in trecut 09:05 Rai da' buni (r) 11:15 It's show time (r) 11:30 Celebri sau nu la Mihaela Tatu (r) 13:00 Agentul VIP (r) 15:00 Traieste Sanatos 16:45 Adevar sau baliverne (emisiune prezentata de Irina Cordoneanu) 18:00 Celebri sau nu la Mihaela Tatu 19:10 It' s show time 19:30 Rai da' buni (emisiune prezentata de Mihai Morar) 20:30 La Tinta 20:45 Vorbe grele (emisiune prezentata de Victor Ciutacu) 22:00 Agentul VIP (emisiune prezentata de Cristian Brancu)

ACASĂ

05:30 Destine furate (r) (s) 06:30 Paradisul blestemat (r) (s) 07:30 În numele iubirii (r) (s) 08:30 Dona Barbara (r) (s) 09:45 ◄ Celebritate (s) 11:00 Tequila cu suflet de femeie (s) 12:00 Teleshopping 12:15 Războinarea Victoriei (s) 13:45 Aniela (r) (s) 15:15 Reţeta de ACASĂ 15:30 Destine furate (s) 16:25 Vremea de ACASĂ 16:30 Paradisul blestemat (s) 17:30 Poveştiri adevărate - emisiune cu poveşti reale despre viaţă 18:30 În numele iubirii (s) 19:30 Dona Barbara (s) 20:30 Aniela (s)

B1

07:00 710 (matinal) cu Irene Pîrvu şi Alexandru Conovaru, rubrica mondenă cu Luminiţa Nicole Anghel 09.30 Teleshopping 10:00 Naşul (r) 12:00 ŞTIRI cu Ioana Reit 12:30 Teleshopping 13:30 Casamea.ro (r) 14:00 EVENIMENTELE ZILEI moderator Alina Stancu. Invitaţi permanenţi: Mircea Marian şi Horia Ghibuţiu 18:00 6! VINE PRESA cu Livia Dilă şi Mbela Nzuzi, monden Roxana Iliescu, sport Dan Dumitrescu 20:00 NAŞUL realizator Radu Moraru (în direct) 00:00 6! Vine Presa (r)

HALLMARK

08:00 FOYLE'S WAR 10:00 ÎNAPOI, LA NOI DOI 12:00 FIICELE LUI MCLEOD VIII 13:00 AMY III 14:00 FOYLE'S WAR 16:00 LOCURI ASCUNSE Un roman care a cîştigat premii, scris de Lynn Austin, spune povestea unei familii americane care se luptă cu greutăţile Marii Depresiuni Economice pentru a păstra tot ceea ce le este drag. 18:00 AMY III 19:00 JORDAN 20:00 TAKING A CHANCE ON LOVE 22:00 THE GOOD WITCH 00:00 FREDERICK FORSYTH'S ICON

TVR CULTURAL

09:10 Identităţi (r) 09:40 Lecţia de privit (r) 10:00 În spatele scenei (r) 10:30 Cinema Dreaming (r) 11:00 Visul lor îngheţat (r) 12:00 Jurnalul cultural (r) 12:50 Ordinea cuvintelor (r) 13:05 Atlas (r) 13:35 Toate pânzele sus! (r) 14:30 Giganţii (doc.) 15:05 Concertele TVRC (r) Realizatori Adriana Rogovschi şi Mihaela Constantinescu 16:30 Identităţi 17:00 Profesioniştii...cu Eugenia Vodă (r) 17:55 Dosarele secrete ale Inchiziţiei (doc.) 19:00 Jurnalul cultural 19:55 Capodopere din Galeria de Artă Modernă Românească

M1

06:50 Dimineaţa 10:00 Serial: Perla Africii 10:55 Living 11:50 Vecinii 13:01 Ştiri, sport 13:30 Carpaţi Expres 14:00 Perla Africii 14:55 Srpski Ekran 15:25 Unser Bildschirm 15:55 Trecătoarea 16:25 Delta 16:55 Timpul trecut 17:20 Prisma 17:40 Ştiri 18:00 Snowy River 18:50 Ceaiul de la ora 6 20:00 Poveşti din Paris 20:30 Ştiri, sport 21:10 Le zic eu! Concurs stand up comedy 22:05 Unda vedetelor

Nu ne asumăm răspunderea pentru modificările survenite în programe.

DISCOVERY

10:00 Ucenicii lui Shine 11:00 Echipa de revizie 12:00 În viteza a cincea 13:00 Cum se fabrică? 14:00 Vânătorii de mituri 15:00 Proiecte de vis 16:00 Miami Ink – Arta tatuajelor 17:00 Echipa de revizie 18:00 În viteza a cincea 19:00 Cum se fabrică diverse lucruri? Această serie ne arată cum se fabrică cele mai obişnuite şi mai prozaice lucruri. 20:00 Tehnici esenţiale de supravieţuire 21:00 Moda străzii 2008 22:00 LA-Ink – Arta tatuajelor 23:00 Echipa de revizie 00:00 Tehnologie extremă

PE SCURT

● **Lansare.** Joi, 17 decembrie, ora 16, la Galeriile Turnul de Apă, va avea loc vernisarea unei expoziţii de fotografii documentare şi va fi lansat volumul „Decembrie însângerat '89. În amintirea Eroilor Martiri de la Arad" scris de Emil Şimăndan.

COMENTARIUL ZILEI

Blestemul profetului Iliescu

TRISTAN MIHUŢA
tristan.mihuta@informmedia.ro

Mircea Geoană nu se dă bătut. Este convins că a fost furat la vot, în mod grosolan. Mulţi dintre noi bănuim că niciodată n-a mai fost atâta fraudă la un scrutin postdecembrist, după cum suntem convinşi că s-a furat şi de-o parte, şi de cealaltă. Se vede însă că maşina de furat a PD-L este mai performantă şi că „specialiştii" portocalii sunt mai performanţi decât cei „roşii". Diferenţa între unii dintre noi şi Mircea Geoană este aceea că noi putem spune cu seninătate „asta e!", pe când pe liderul PSD aceste cuvinte îl costă şefia partidului. Mai riguros spus, pierderea funcţiei.

Caraghios e faptul că Geoană ţine morţiş să demonstreze, la tot pasul, câtă dreptate avea Ion Iliescu, atunci când i-a lipit pe frunte eticheta de „prostănac". Ca să mai zăbovească la şefia PSD cere renumărarea voturilor nule, a voturilor din străinătate, ameninţă Curtea Constituţională că dacă nu-i dă un verdict pe plac (ceea ce înseamnă un al treilea tur de scrutin) se va plânge la CEDO, şi la Comisia de la Veneţia, şi la... Vrea repetarea finalei, convins fiind că îl va zdrobi pe Băsescu, cu cel puţin 54%, pentru că electoratul ar fi indignat de cum l-au furat Traian Băsescu şi portocaliii săi.

Bla, bla, bla...

Domnul Geoană este de o naivitate înspăimântătoare - iar naivitatea, la vârsta sa, numai la inteligenţă nu face trimitere. El nu pricepe că a compromis o puternică alianţă de forţe politice şi civice. Că nimeni altcineva, cu o asemenea forţă în spate, nu pierdea aceste alegeri. Şi că nimeni altcineva, cu excepţia lui, n-ar fi călcat pragul casei lui SO Vântu, cu o zi înaintea confruntării cu Băsescu. Că doar el, Geoană, n-a putut găsi o explicaţie ori un răspuns inteligent, fie el şi parşiv, la întrebarea ce-a căutat la Vântu. Şi doar el, Mircea Geoană, crede că la o eventuală repetare a scrutinului final l-ar putea învinge pe Băsescu. A avut o ocazie şi i-a dat cu piciorul, dezamăgindu-şi susţinătorii, aliaţii - iar pe unii dintre ei, cum e Crin Antonescu, chiar i-a „ajutat" să se compromită.

Domnul Geoană devine tot mai mic, cu fiecare zi ce trece. Sau, mai bine spus, revine la puţinul care a fost în ziua, tristă, în care unii social-democraţi l-au cocoţat în scaunul de preşedinte al PSD.

Moş Crăciun pentru cei mici

Arad (A.P.) - În pragul sărbătorilor de iarnă, copiii de la Grădiniţa P.P. 16 Arad au participat la întâlnirea cu Moş Crăciun care a poposit chiar la grădiniţa celor mici. Moş Crăciun s-a bucurat de un adevărat spectacol organizat de copilaşi, cu poezii şi colinde, iar la final piticii au fost răsplătiţi cu pachete din tolba Moşului. Copiii nu au uitat să-i amintească Moşului că este aşteptat şi pe la casele lor în Noaptea de Ajun. „Cele 10 grupe de copii, împreună cu educatoarele, s-au pregătit intens şi au realizat pentru părinţi cele mai frumoase programe", spune directorul inst. Pîrva Elena.

Şomerii preferă concediile

■ Pentru prelungirea şomajului şi pentru mai mulţi bani, şomerii preferă concediile medicale.

ANDREEA PINTEA
andreea.pintea@informmedia.ro

Concediile medicale reprezintă o soluţie pentru şomeri (Foto: FAN)

Arad - În vremuri de criză se găsesc soluţii de criză. Acesta pare a fi dictonul angajaţilor şi şomerilor. Cât despre punerea lui în practică, lacunele legislaţiei în domeniu nu fac decât să dea un imbold celor care vor să profite cât mai mult de sprijinul social: şomajul!

În aceste condiţii, cazurile în care un şomer solicită suspendarea temporară a perioadei de şomaj, intrând în concediu medical, sunt tot mai multe. „În mod clar s-au înmulţit, în acest an, solicitările şomerilor de a intra în concediu medical", ne-a confirmat şi directorul Agenţiei Judeţene pentru Ocuparea Forţei de Muncă Arad, Horia Ocolican. Câţi dintre şomeri sunt însă întradevăr bolnavi şi câţi profită de neglijenţa legislaţiei, nu se poate ştii deoarece veridicitatea acestor concedii este dată de buna-credinţă a instituţiilor statului.

O problemă generală

Potrivit directorului Casei de Asigurări de Sănătate Arad, Gheorghe Domşa, „legislaţia concediilor medicale nu ne mai dă voie nici nouă şi nici vreunei alte instituţii să efectueze controale la domiciliul beneficiarilor de astfel de concedii. Din păcate a fost exclusă din lege această modalitate de control pe care o foloseam. Mai mult, noi, Casa de Asigurări de Sănătate, nu avem cum să mai verificăm actul medical întrucât formularele pentru concediile medicale ajung la noi după trei-patru săptămâni de la săvârşirea actului medical. Problema concediilor medicale este una generală, nu doar în cazul şomerilor". Această „scăpare" a legislaţiei, ce permite întreruperea şomajului pe perioada în care şomerul se află în incapacitate temporară de muncă, vine în sprijinul celor care în ultimele şase luni de muncă au avut salarii foarte mari, cum e cazul directorilor de bănci, sau şefi de servicii.

În top

În ceea ce priveşte numărul de concedii medicale judeţul Arad se află în top. „Raportându-ne la toate celelalte judeţe cu siguranţă că Aradul se va clasa în prima jumătate a clasamentului. Dacă e să fim optimişti, am putea spune că acest număr mare de concedii medicale se datorează şi numărului mare de angajaţi, pentru că cine e angajat beneficiază de concediu medical", mai explică Gheorghe Domşa.

CINE DĂ BANII

Banii plătiţi pentru concediile şomerilor sunt luaţi din fondul naţional de asistenţă socială, la care cotizează toţi cei care merg zilnic la serviciu. Ordonanţa de urgenţă a Guvernului 158/2005 nu le permite însă, celor de la Casa de Asigurări de Sănătate să verifice dosarele din acest punct de vedere.

Povara grea a unui tată

■ Ioan Loghin suferă de cataractă şi are nevoie urgentă de o operaţie pentru a putea vedea.

Ioan Loghin speră să se poată opera (Foto: A.P.)

Arad (A.P.) - Dacă pentru mulţi români, Revoluţia a însemnat începutul unui trai mai bun, pentru Ioan Loghin din Vladimirescu anul 1989 a rămas ca un punct de unde a început întreg dezastrul. La cei 52 de ani pe care îi are, Ioan Loghin a venit la sediul redacţiei noastre, în speranţa că aici va găsi un minim sprijin.

„De la Revoluţie nu am mai avut serviciu. Am muncit în fiecare an, dar când mă duceam să-mi ridic cartea de muncă mi se dădea mereu acelaşi răspuns: angajatorul a uitat să vă treacă activitatea în cartea de muncă. Astfel am ajuns să fiu nevoit să-mi caut de lucru chiar şi la negru pentru a-mi putea întreţine familia", şi-a început povestea cititorul nostru.

Căsătorit, cu trei copii, Ioan Loghin a decis să-şi încerce norocul chiar şi peste graniţă. A luat drumul străinătăţii, însă nici de această dată norocul nu a fost de partea lui. A muncit luni de zile, însă în momentul plăţii angajatorii se făceau nevăzuţi. A revenit în septembrie acasă. La marginea comunei Vladimirescu, lângă fosta groapă de gunoi, acolo locuieşte cu soţia şi unul dintre copii. A observat însă că „o ceaţă mi s-a lăsat pe ochi şi nu mai văd clar".

Verdictul a fost clar: cataractă! Pentru a se opera însă Ioan Loghin ar avea nevoie de câteva mii de euro, bani pe care nu îi are. „Sper ca cineva să mă poată ajuta pentru a-mi putea întreţine familia în continuare. Eu sunt singurul lor sprijin", a mai spus Loghin.

AJUTĂM!

Cei care doresc şi pot să-l ajute pe Ioan Loghin pot face donaţii în contul - lei: RO35BRDE020SV17244000200, deschis la BRD Groupe Societe Generale S.A., Agenţia Vladimirescu.

JURNAL ARĂDEAN VĂ ÎNTREABĂ: *Ce părere aveţi de renii din faţa Primăriei?*

Cei mai mulţi arădeni au o părere bună despre felul în care este, în general, pregătit Aradul pentru sărbători. „Este o acţiune binevenită, care produce mare bucurie copiilor. Am fost ieri cu nepoţii să-i vadă şi este foarte frumos, se simte izul de sărbătoare", punctează **Vlad Pavel**. Şi alţii sunt de părere că este o atmosferă de sărbătoare. „N-am fost să-i văd, dar îmi imaginez că este foarte frumos, creează o atmosferă de sărbătoare, de mult timp n-a mai fost atâta de frumos", susţine **Liliana Gug**. Majoritatea arădeniilor n-au văzut încă renii din faţa primăriei. „Deocamdată, n-am fost să-i văd, dar trebuie să fie foarte frumos, copiilor probabil le place foarte mult. Urmează să merg şi eu cu nepoţica, probabil se va bucura foarte mult", mărturiseşte **Irina Bulzan**. Unii spun că anul acesta Aradul este mai sărac împodobit în cartiere. „Mi se pare un decor reuşit, felicitări Primăriei Arad. Centrul este frumos împodobit, dar la periferie este un decor mai sărac, probabil se datorează şi crizei financiare", afirmă **Alin Tomoioagă**. Alţii spun că lipseşte zăpada. „Ca şi idee este foarte frumos, doar că lipseşte zăpada, ar fi fost frumos măcar un pic de zăpadă artificială, dacă naturală nu este. Datorită podoabelor din faţa Primăriei, se simte atmosfera de sărbătoare", menţionează **Marcel Carp**. Şi alţii sunt de aceeaşi părere. „Este o atmosferă de sărbătoare. N-am fost să-i văd, dar trebuie să fie foarte frumos, specific acestei perioade a anului, mă bucur mult că Aradul este aşa de frumos împodobit", spune **Tuţica Ioanovici**.

Vlad Pavel: Am fost ieri cu nepoţii să-i vadă şi este foarte frumos.

Liliana Gug: De mult timp n-a mai fost atâta de frumos.

Irina Bulzan: Urmează să merg şi eu cu nepoţica.

Alin Tomoioagă: La periferie este un decor mai sărac.

Marcel Carp: Ar fi fost frumos măcar un pic de zăpadă artificială.

Tuţica Ioanovici: Mă bucur mult că Aradul este aşa de frumos împodobit.

PE SCURT

● Respiro. Social democraţii arădeni din Biroul Permanent Judeţean au mai primit nişte momente de respiro. După ce, iniţial, se decisese convocarea şedinţei de analiză a rezultatelor alegerilor la sfârşitul săptămânii viitoare, aceasta nu a mai avut loc nici ieri. Cel mai probabil, şedinţa va avea loc joi seara, urmând ca vineri seara să se întrunească şi Comitetul Executiv.

Băsescu - Geoană, 18-11

Arad (S.T.) - Din totalul de 2.139 de voturi nule înregistrate la turul doi al prezidenţialelor, la nivelul Judeţului Arad, doar 29 s-au dovedit valabile. Dintre acestea, 18 s-au adunat la „zestrea" lui Traian Băsescu, iar 11 s-au adăugat în contul lui Geoană. Aşadar, diferenţa dintre Băsescu şi Geoană, la Arad (ca şi de altfel- la nivel naţional), nu numai că nu a scăzut, ci, dimpotrivă, a mai crescut. Nici numărarea celor peste 800 de voturi nule de la secţiile de votare din străinătate nu este de natură să schimbe prea mult lucrurile, însă preşedintele PSD, Mircea Geoană, continuă să susţină că a câştigat şi că îşi va apăra punctul de vedere inclusiv în faţa forurilor internaţionale.

La curăţenie

Chişineu-Criş (S.T.) - În oraşul Chişineu-Criş a avut loc o premieră: cineva s-a îngrijit şi de curăţarea puzderiei de afişe folosite în campania electorală. Este vorba despre europarlamentarul Iosif Matula (foto) care a convins mai multe persoane să îmbrace tricouri şi şepcuţe cu însemnele Grupului Popular din Parlamentul European (din care face parte Matula) şi să participe, alături de el, la o acţiune de ecologizare. Pe lângă afişe, au fost adunate şi gunoaiele de pe stradă. Deputatul european a declarat că asemenea acţiuni sunt ceva obişnuit în ţările din UE şi, ca atare, le va organiza lunar în oraşul său, în speranţa că şi alte oraşe vor prelua exemplul.

Amenzi date de ITM

Arad (G.K.) - Peste 370 de agenţi economici din judeţ au fost controlaţi, în luna noiembrie, de angajaţii Inspectoratului Teritorial de Muncă Arad. Din cele 377 de controale efectuate, 240 au fost în domeniul relaţiilor de muncă şi 137 în domeniul securităţii şi sănătăţii în muncă. „În urma acestor controale, au fost aplicate 542 de sancţiuni contravenţionale, valoarea amenzilor depăşind 178 de mii de lei", spune Ovidiu Jugu, director coordonator al ITM Arad. Amenzi au mai aplicat inspectorii ITM şi angajatorilor care nu au încheiat contracte de muncă angajaţilor. Astfel, 18 angajatori au fost amendaţi, în total, cu 30.700 de lei.

Noi linii de microbuz

Arad (G.K.) - Datorită achiziţionării de microbuze (foto) pentru facilitarea accesului populaţiei la tramvaiele care circulă în municipiul Arad, Primăria - prin Compania de Transport Public Arad - introduce noi linii de transport, în diverse cartiere din municipiu. Astfel, pe ruta Felix - ANL - Selgros - Real şi retur, vor circula microbuze din 30 în 30 de minute (prima cursă la 6,04, ultima la 22,04), pe linia 48; în Aradul Nou, pe ruta Economu - Constituţiei - Caraiman - Ogorului şi retur, linia 49. Alte noi rute sunt: linia 50: UTA - Gară - Podgoria - Piaţa M. Viteazul şi retur; linia 51: UTA - Poetului - Dunării - Anton Pann şi retur; linia 52: Astra II - B. Deleanu - Mierlei - Orient - Gelu - Războieni. Consilierii locali trebuie să aprobe, în şedinţa de vineri, programul de circulaţie a acestor noi mijloace de transport. Microbuzele, intrate în parcul CTP în urmă cu două luni, au un design modern şi performanţe tehnice bune.

Controlaţi fără să ştie

■ Principalii furnizori de utilităţi publice au fost controlaţi de Protecţia Consumatorului.

MONICA ARDELEAN
ALIN GHERASIM
jurnalaradean@informmedia.ro

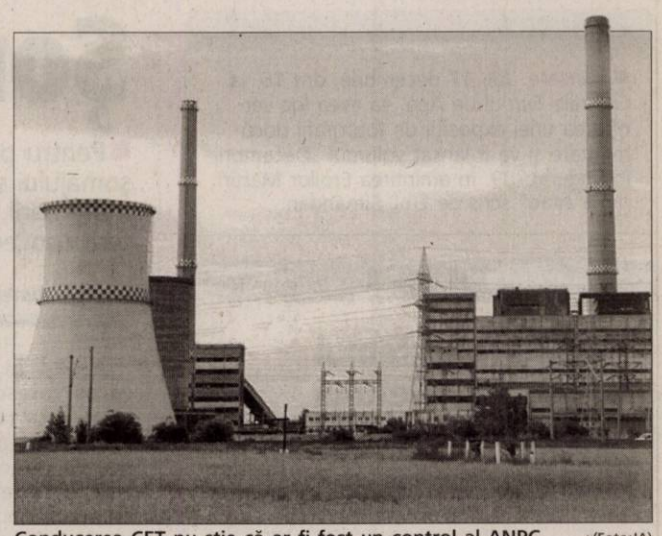

Conducerea CET nu ştie că ar fi fost un control al ANPC (Foto:JA)

Arad - Nu a fost verificată calitatea serviciilor oferite de furnizorii arădeni de căldură, apă, salubritate, gaze şi curent ci contractele pe care aceştia le-au făcut cu consumatorii. „Trebuie să precizăm că aceste contracte cadru sunt făcute cu avizul ANPC, ceea ce s-a urmărit a fost în ce măsură acest tip de contract a fost respectat în conformitate cu prevederile legale" precizează Lorena Barbă, director coordonator adjunct al Protecţiei Consumatorului. Principala abatere constatată la majoritatea celor controlaţi a fost lipsa de transparenţă în ceea ce priveşte preţurile. Acestea, potrivit comisarilor, „nu au fost afişate într-o formă lizibilă şi neechivocă iar cele stipulate în contract nu aveau inclus TVA". Conform Legii 325/2006, art. 35 se stipulează ca agentul economic să asigure transparenţa totală în ceea ce priveşte calcularea facturilor pentru serviciile prestate. O altă sincopă în relaţia furnizor - consumator a fost întreruperea furnizării acestor servicii fără ca utilizatorul să fie anunţat din timp cu privire la limitările şi întreruperile programate.

În acest caz, conform aceleiaşi legi, operatorul economic răspunde, dacă e cazul, pentru daunele provocate utilizatorului. De asemenea contractele nu precizau clar care e valoarea sau echivalentul garanţiei legale constituite pentru consumatori.

Nu ştiu de controale

Am luat legătura cu reprezentanţii celor mai mari companii din Arad în ceea ce priveşte furnizarea apei potabile şi a energiei termice. Gheorghe Ardelean, directorul comercial al Companiei de Apă, susţine că nu are cunoştinţă despre vreun control venit din partea celor de la Protecţia Consumatorilor. „Şi, oricum, dacă ar fi venit vreun control, nu se poate lega de contractul cadru. Acest contract este întocmit de către Autoritatea Naţională de Reglementare a Serviciilor Comunitare de Utilităţi Publice şi noi doar îl putem în practică, îl adaptăm situaţiei din Arad. Şi nu se poate imputa faptul că nu există transparenţă, deoarece în acest contract nu este trecut vreun preţ. Lucrăm pe contractul cadru actual de aproximativ doi ani de zile, timp în care preţurile de furnizare ale apei s-au schimbat de atâtea ori. Şi nu există vreun contract cadru, în general, în care să se specifice o anumită valoare pentru servicii, deoarece preţurile se schimbă constant", a declarat Ardelean. Nici Cornel Secianschi, directorul CET, nu ştie nimic despre vreun control al ANPC la societatea pe care o conduce.

SANCTIUNI

Au fost date amenzi în valoare de 2000 lei şi mai multe avertismente.

Îl vrea premier pe Geoană

■ Preşedintele PSD Arad crede că Băsescu ar trebui să-l numească premier pe Geoană.

Arad (S.T.) - Secretarul executiv al PSD, Marius Lazăr (foto) , preşedinte PSD Arad consideră că „Invitaţia la reconciliere a lui Traian Băsescu trebuie să ţină cont de cele peste 5 milioane de voturi care se află în spatele lui Mircea Geoană".

Alegerile anticipate ar putea fi câştigate de către PSD şi PNL,... în cadrul unei largi Alianţe pentru Progres şi Normalitate Democratică
MARIUS LAZĂR

În acest sens, spune Lazăr, „Dacă într-adevăr crede în reconciliere, Traian Băsescu are două opţiuni posibile: să ţină cont de majoritatea PSD-PNL-UDMR şi să accepte premierul propus de această majoritate, fie el un independent, fie Mircea Geoană sau Crin Antonescu; Să îl nominalizeze pe Mircea Geoană ca premier în fruntea unui Guvern de Uniune Naţională PSD-PDL-PNL-UDMR, care timp de un an de zile să nu aibă alt obiectiv decât ieşirea ţării din criza economică şi financiară.

Frica de revoltă

Un asemenea guvern care să aibă vicepremieri din partea PDL, PNL şi UDMR ar putea fi rezultatul unei negocieri între toate aceste formaţiuni, care ar trebui să semneze un Acord Politic Naţional pentru ieşirea României din Criză.

„În absenţa voinţei politice a lui Traian Băsescu fie pentru recunoaşterea majorităţii existente, fie pentru generarea unui asemenea Acord Istoric, rămâne varianta alegerilor anticipate, care ar putea avea loc la jumătatea lunii martie şi care ar trebui să decidă asupra unei majorităţi politice clare.

Orice altă formulă cu guvern minoritar PDL-UDMR sau cu guvern PNL-PDL-UDMR sau terţul exclus PSD- PDL nu va fi decât o cârpeală politică de moment, ce se va dori foarte repede şi nu va face decât să întârzie naşterea unei soluţii politice autentice", mai spune Lazăr.

Fotografie de modă

Arad (M.A.) - Sâmbătă, 19 decembrie, de la ora 17.00, în incinta complexului comercial Armonia Center va avea loc vernisarea primei expoziţii profesioniste cu fotografie de modă din Arad. E vorba de finalizarea proiectului personal al artistului fotograf Valerian Ardelean, care îşi propune promovarea modei şi, mai ales, a fotografiei de modă în rândul publicului larg din România.

Colaboratorii acestui proiect sunt absolvenţi ai facultăţilor din domeniul modei şi al designului vestimentar, împreună cu alţi profesionişti din domeniul modei, al make-up-ului şi al hair-styling-ului.

PNL negociază inclusiv cu PD-L

■ Liberalii vor accepta o guvernare cu PD-L, dar numai cu premier liberal sau independent.

Arad (S.T.) - Deputatul Mihai Calimente şi secretarul executiv Călin Abrudan au reprezentat PNL Arad la lucrările Delegaţiei Permanente, care a adoptat o Rezoluţie. Aceasta este o sinteză a condiţiilor absolut necesar de îndeplinit pentru ca PNL să intre la guvernare alături de PD-L. Prima dintre ele este aceea că premierul unei posibile coaliţii trebuie să fie liberal sau o persoană independentă susţinută şi de PNL. În eventualitatea că premierul va fi liberal, s-a decis că acesta va fi Crin Antonescu. Totodată, conform Rezoluţiei, a fost alcătuită o echipă de negociatori, care va discuta cu toate partidele politice, inclusiv PD-L, pentru identificarea soluţiilor de ieşire din criza politică. Echipa de negociere este formată din: Crin Antonescu, Radu Stroe, Relu Fenechiu, Ludovic Orban şi Varujan Vosganian.

Presiunile primarilor

Atât Mihai Calimente, cât şi Călin Abrudan, au declarat că presiunile pentru intrarea la guvernare vin mai ales din partea primarilor de comune, nu doar în speranţa că vor reuşi să atragă bani pentru derularea proiectelor, ci şi ca o minimă garanţie că nu vor avea de suportat presiunile democrat-liberalilor.

Mihai Calimente, deputat:

„În opinia mea, cred că am făcut bine că am acceptat şi varianta unui premier independent. Deasemenea, trebuia să facem acest gest, având în vedere situaţia foarte grea în care se găseşte România. Este drept, cei care cer cel mai insistent intrarea la guvernare sunt primarii liberali, sperând că aşa vor primi şi ei fonduri. Din păcate, acest lucru nu se va întâmpla, pentru că acordul cu FMI interzice explicit transferul de bani de la guvern către primării. Nici măcar primarii PD-L nu vor primi, aşa că, din acest punct de vedere, intrarea la guvernare nu rezolvă mare lucru".

Călin Abrudan, secretar executiv PNL Arad:

„Am votat Rezoluţia, pentru că nu prea avem încotro, presiunile pentru intrarea la guvernare sunt foarte mari, în special din partea primarilor. Chiar dacă acordul cu FMI nu permite transferul de fonduri de la guvern către primării, tot se pot câştiga fonduri structurale, iar dacă nu eşti la guvernare, comisiile, care, evident, sunt portocalii, te pot depuncta la criteriile pentru atribuire. Din păcate, cred că acest mic pas înapoi, în sensul că acceptăm şi premier independent, reduce din şansele lui Crin Antonescu de a câştiga peste cinci ani alegerile prezidenţiale".

Sever Jurcă (Foto:FAN)

Sever Jurcă, preşedinte PNL Arad :

„Eu zic că este bine, pentru că aşa este toată lumea cu conştiinţa împăcată. Politica este arta negocierii şi trebuie să găsim soluţia cea mai rezonabilă. Sper că Traian Băsescu îşi va vedea de prerogativele de preşedinte şi nu se va mai amesteca în treburile guvernului".

PE SCURT

● Demisii. Deputaţii Vasile Soporan şi Gheorghe Zoicaş au anunţat ieri, în plenul Camerei Deputaţilor că nu mai fac parte din grupul PSD şi că vor acţiona ca independenţi. „Mă declar deputat independent, nu mai fac parte din grupul parlamentar PSD+PC, de astăzi sunt parlamentar independent", a declarat în faţa plenului şi deputatul Gheorghe Zoicaş.
Sursa: NewsIn

Vaccin

Chişinău - Autorităţile moldovene au anunţat că ieri începe distribuirea dozelor de vaccin contra gripei A H1N1, donate Republicii Moldova de către statul român, relatează Jurnal.md Potrivit lui Iurie Pânzaru, vaccinul va putea fi administrat doar persoanelor cu vârste peste 16 ani, iar vaccinarea va avea loc prin intermediul medicilor de familie. Şefa Direcţiei Sănătate, Luminiţa Suveică, a declarat că pe parcursul săptămânii trecute s-au adresat medicilor 1611 persoane, dintre care 415 au fost spitalizate, libere mai rămânând încă 92 de locuri în spitale.
Sursa: NewsIn

Negocieri

Bucureşti - Liderul grupului parlamentar al minorităţilor naţionale, Varujan Pambuccian, a declarat ieri că deputaţii minorităţilor îşi exprimă disponibilitatea de a începe negocieri cu partidele, inclusiv cu PD-L, pentru formarea unei majorităţi stabile.
Sursa: NewsIn

Condiţia PNL

Bucureşti - Delegaţia Permanentă a PNL a adoptat ieri o hotărâre prin care mandatează o echipă, condusă de liderul Crin Antonescu (foto), să negocieze cu toate partidele parlamentare formarea unui Guvern, inclusiv cu PDL, iar, în cazul în care PNL va nominaliza premierul, acesta va fi Antonescu. PNL doreşte să numească premierul sau să fie propusă o persoană care să garanteze independenţa Executivului. Totuşi, el a subliniat că cerinţele PNL nu sunt deloc flexibile şi a susţinut că, oricum, un eventual Cabinet din care să facă parte şi partidul său nu-i poate include, de exemplu, pe membrii unui Guvern care au fost deja demişi printr-o moţiune de cenzură.
Sursa: NewsIn

Pază Soldaţi italieni membrii ai Asistenţei de Securitate (ISAF) NATO stau de pază în timpul unei ceremonii de lansare a unui liceu de fete, finanţat de către Echipa pentru Reconstrucţia Provinciilor (ERP) italiană, cu un cost de 130.000 de euro, în Herat, Afganistan de Vest. (Foto: EPA)

Trimit întăriri

Washington - Primii soldaţi din cei 30.000 pe care preşedintele Barack Obama a decis să-i trimită ca întăriri în Afganistan vor ajunge în regiune în cursul acestei săptămâni, a anunţat ieri şeful Statului Major interarme al SUA, amiralul Michael Mullen, relatează The New York Times.

„Puşcaşii marini de la Camp Lejeune vor sosi în cursul acestei săptămâni", a declarat responsabilul american, aflat în vizită la Kabul. Camp Lejeune este cea mai importantă bază a puşcaşilor marini, situată în Carolina de Nord, în sud-estul Statelor Unite. Potrivit New York Times, primele întăriri vor fi desfăşurate în provincia Helmand. Preşedintele american Barack Obama a anunţat la începutul lui decembrie trimiterea a 30.000 de soldaţi americani suplimentari, alături de cei 112.000 de militari ai forţelor internaţionale aflaţi deja în Afganistan.
Sursa: NewsIn

Politicieni, atacaţi

■ De-a lungul anilor, oamenii le-au arătat politicienilor, fără să ezite, exact ceea ce simt.

Roma - Premierul italian Silvio Berlusconi, lovit în plină figură la un miting, duminică seară, intră pe lista personalităţilor politice vizate de atacuri bizare de-a lungul anilor, relatează Mirror.uk

Imediat după ce l-a atacat pe premier cu o statuetă reprezentând o miniatură a Domului - un suvenir pentru turişti, cu un soclu metalic -, poliţia l-a arestat pe Massimo Tartaglia, un bărbat în vârstă de 42 de ani, cu domiciliul în Milano, care în ultimii ani a primit tratament pentru probleme de sănătate mintală. Nu avea cazier. Imaginile suprinse în momentul în care este luat de poliţie îl arată cu un aer complet nedumerit.

„Atacaţi" cu ouă

De-a lungul anilor, oamenii le-au arătat politicienilor, fără să ezite, exact ceea ce simt. Fostul preşedinte american George W. Bush aproape a fost lovit de un pantof aruncat de un jurnalist irakian în timpul unei conferinţe de presă.

Fostul vicepremier britanic John Prescott a lovit un fermier care aruncase cu un ou în el, iar cei doi s-au încăierat. Tony Blair a spus simplu, după acest episod: „John este John".

Grupul Fathers 4 Justice a aruncat cu un prezervativ plin cu un praf colorat spre fostul premier Tony Blair, în 2004, iar fostul ministru al educaţiei Ruth Kelly a fost „atacată" cu ouă în urmă cu trei ani, tot de Fathers 4 Justice.

Premierul chinez Wen Jiabao a fost total surprins în cursul unei discuţii la Universitatea Cambridge, când o persoană a aruncat spre el cu un pantof.

Printre personalităţile vizate de incidente se află şi fostul premier John Major, victima unui atac cu ouă, sau un parlamentar britanic mânjit cu vopsea portocalie şi cu făină, în faţa Parlamentului, în 1995.
Sursa: NewsIn

Bucurie. Preşedintele SUA, Barack Obama şi prima doamna Michelle Obama împreună cu un grup de copii îmbrăcaţi în elfi, participă la sărbătoarea de Crăciun la Muzeul Naţional de Construcţii din Washington, SUA. (Foto: EPA)

Curtea Constituţională respinge contestaţia PSD

■ Geoană anunţa duminică că va merge cu contestarea mai departe la CEDO.

Bucureşti - PSD solicitase reluarea turului II al prezidenţialelor, în care Mircea Geoană pierduse la o diferenţă de circa 70.000 de voturi în favoarea lui Traian Băsescu.

Curtea Constituţională a respins solicitarea PSD de reluare a turului II al alegerilor prezidenţiale. Pentru ca alegerile să fie invalidate, judecătorii ar fi trebuit să găsească o fraudă suficient de mare pentru a modifica ordinea celor doi candidaţi.

2.247 de voturi valabile

Unul din capetele de acuzare ale social-democraţilor la adresa corectitudinii alegerilor prezidenţiale din 6 decembrie căzuse încă de duminică. După analizarea voturilor anulate în urmă cu o săptămână - cerere aprobată vineri de Curtea Constituţională - Biroul Electoral Central (BEC) a mai găsit 1260 de voturi bune pentru Traian Băsescu şi 987 de buletine ştampilate în favoarea lui Mircea Geoană. Pe lista de reclamaţii ale PSD mai rămăseseră trei puncte: două se referă la voturile pe liste speciale şi la scrutinul desfăşurat în diaspora. Social-democraţii cer compararea tabelelor cu semnături şi a declaraţiilor pe propria răspundere cu CNP-urile din baza de date de la Evidenţa populaţiei - în secţiile speciale şi din diaspora, pentru că ar exista suspiciuni de vot multiplu şi CNP-uri inexistente.
Sursa: NewsIn

Echipa FMI, în România

■ Boc a declarat că sunt şanse mari ca România să primească cea de-a treia tranşă de la FMI.

Bucureşti - Premierul în exerciţiu Emil Boc (foto) a declarat ieri că sunt şanse mari ca România să primească cea de-a treia tranşă de la FMI în luna ianuarie, sau chiar tranşele trei şi patru, şi a dat asigurări că sunt bani pentru plata salariilor şi pensiilor în luna decembrie.

Bugetul, în discuţie

„În luna ianuarie sunt şanse mari să primim cel puţin una dintre ele, dacă nu amândouă. Guvernul a pregătit resursele financiare prin care să acoperim necesarul de bani pentru luna decembrie, chiar şi pentru ianuarie, astfel încât să nu avem dificultăţi în plata investiţiilor, a salariilor, a pensiilor. În concluzie, şi fără tranşa de la FMI, luna decembrie este asigurată", a declarat Boc.

O echipă în format restrâns a FMI a sosit ieri în România pentru a discuta cu reprezentanţii Ministerului Finanţelor pe tema bugetului de stat pe 2010 şi pentru a pregăti o misiune completă de evaluare a Fondului, care ar putea sosi la Bucureşti în ianuarie, după formarea Guvernului.

Ministrul Finanţelor, Gheorghe Pogea, a declarat duminică că Executivul încearcă să convingă FMI, în cadrul vizitei care va avea loc la Bucureşti, să acorde României cea de-a treia tranşă în luna ianuarie „pe baza îndeplinirii criteriilor convenite în acord".
Sursa: NewsIn

Plan de ajustare a datoriei

■ Premierul va prezenta marile direcţii ale planului său de însănătoşire impus.

Atena - Premierul grec Georges Papandreou (foto) urmează să prezinte luni planul de redresare pentru reducerea celei mai mari datorii pe care Grecia a înregistrat-o vreodată, un exerciţiu dificil în condiţiile unor pieţe exigente şi a unei opinii publice tensionate, potrivit Boursorama, care citează AFP.

Combaterea fraudei

Papandreou va vorbi „despre criza care a afectat ţara, marile probleme care preocupă societatea elenă, economia, modelul de producţie, credibilitatea şi funcţionarea statului, încrederea partenerilor europeni, precum şi despre viaţa cotidiană şi perspectivele pentru populaţia elenă", potrivit unui comunicat al biroului său de presă.

Premierul va prezenta marile direcţii ale planului său de însănătoşire pe care partenerii europeni şi pieţele îl impun, demarând o dezbatere socială asupra economiei cu partenerii sociali. Premierul doreşte diminuarea deficitului public şi combaterea fraudei fiscale într-o ţară care are o puternică economie subterană, de circa 30%, şi să reformeze sistemului de pensii.

Obţinerea în continuare a unor împrumuturi „este o problemă de viaţă sau de moarte pentru economia grecească", a adăugat un alt oficial guvernamental.
Sursa: NewsIn

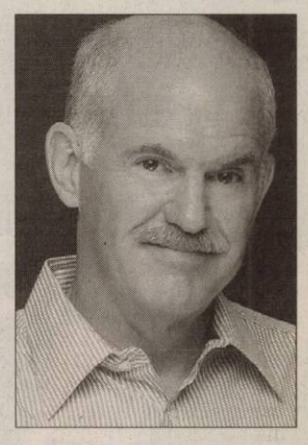

JURNAL ARADEAN
MARE Publicitate: 08.00-17.00 Tel: 0257/280904(int.8488)
MICA Publicitate: 08.00 - 18.00 Tel: 0257/210775
Anunţurile de mica publicitate (pentru a doua zi) se primesc până la ora **15.00** la ambele sedii, cu excepţia anunţurilor de **deces**, care se primesc până la ora 18.00, la sediul din Bd. Revoluţiei 81.

Fericita dogaresă (Foto: Valerian Ardelean)

Lumină, muzică, ritm şi multă fantezie (Foto: Valerian Ardelean)

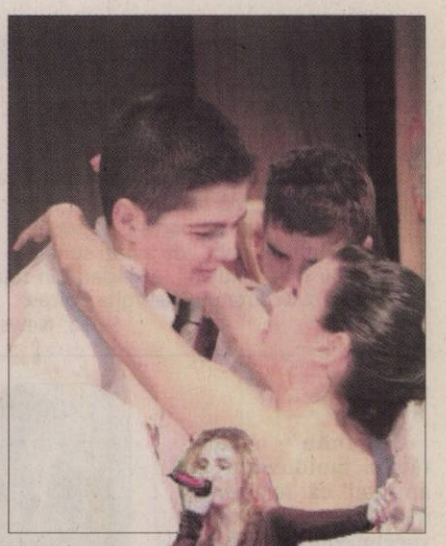

Admiraţie pentru doge

Un bal cu parfum veneţian

Aşa ar putea fi caracterizat balul bobocilor de la Liceul teoretic „Adam Muller Guttenbrunn".

Arad (V.F.) - Decembrie al acestui an a adus multă căldură în sufltele bobocilor de la Liceul German „Adam Muller Guttenbrunn" din Arad, moment unic pentru majoritatea dintre ei, care au păşit pentru prima dată pe scena Teatrului Clasic „Ioan Slavici".

Tema balului a fost „Carnavalul de la Veneţia", urmând ca fiecare dintre perechi să primească câte un nume de familie veneţian. Dansurile prezentate au fost Musical, Polka, Rock şi Vals, iar, spre deosebire de alţi ani, şase din cei opt organizatori au dansat alături de boboci în dansul intitulat „Nebunia carnavalului". Ca la orice bal al bobocilor, perechile au fost supuse unor probe pentru a ajuta juriul să decidă care dintre ei se descurcă cel mai bine, care e mai spontan, etc.

Unul dintre momentele surpriză pentru concurenţi a fost acela în care băieţilor li s-a cerut să scrie o declaraţie de dragoste partenerei, timpul acordat fiind de trei minute. Apoi, fetele au fost ghidate de băieţi să găsească un obiect între baloane. La ultima probă, fiecare boboc a trebuit să răspundă corect la întrebările capcană puse de prezentatori.

Distracţia a continuat în Club Renesance unde, atât participanţii cât şi spectatorii, s-au distrat până dimineaţa

Andreea Gudiu

Invitaţi speciali au fost trupele de dans Next X-Style, Nineteens şi X-Style. De asemena, Chiriac Ştefania ne-a încântat cu momentul ei coregrafic, plin de talent şi de măiestrie. Bobocii şi-au premiat organizatorii cu diplome şi premii simbolice.

Având în vedere tema balului, titlurile date bobocilor au fost pe ranguri:• Doge - Savan Flavius; • Arhiduce Ardelan Angelo; • Marchiz - Savin Paul; • Margraf - Caraiman Raul; • Conte - Rad Laurentiu; • Viconte - Rad Nichita; • Baron - Moţ Klaus; • Principe - Botos Andrei;• Cavaler - Horga Alex; • Dogaresa - Rencsuk Vanesa; • Arhiducesa -Tucudean Miriam; • Marchiza - Burta Larisa; • Margrafa - Sarac Amina; • Contesa - Tarcea Roxana; • Vicontesa • Fusz Heidi; Baronesa - Marcu Alexandra; • Principesa - Drahanet Diana.

„În ciuda faptului că şcoala a fost închisă din pricina carantinei şi balul a fost amânat, totul s-a terminat cu bine. Mulţumim doamnei director Borlea Maria pentru ajutorul acordat şi pentru răbdarea pe care a avut-o cu noi de fiecare dată. De asemenea, mulţumim doamnei profesoare de germană, Adina Şerb, care a fost alături de noi", ne-au spus organizatorii.

Ar mai fi de precizat că dansurile au fost realizate de: Maura Cosma (coregraf) - Musical; Sterian Georgiana - Rock&Roll; Coman Anamaria - Polka; Coman Anamaria - Vals; Sterian Georgiana şi Coman Anamaria - Nebunia carnavalului.

Galerie cu premiaţi (Foto: Valerian Ardelean)

Dans şi acrobaţie (Foto: Valerian Ardelean)

Concurenţii au avut suporteri pe măsură (Foto: V.A.)

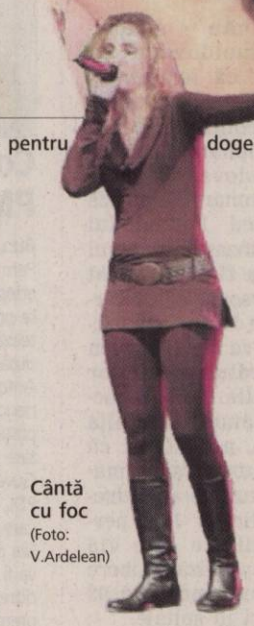

Cântă cu foc (Foto: V.Ardelean)

O pereche înflăcărată (Foto: Valerian Ardelean)

Mişcări graţioase (Foto: Valerian Ardelean)

Modă, modele şi ochi scânteietori (Foto: Valerian Ardelean)

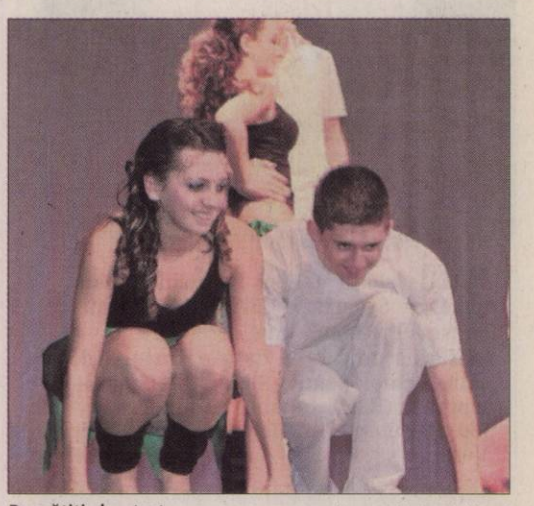

Pregătiţi de start (Foto: Valerian Ardelean)

Nu putea lipsi dansul german (Foto: Valerian Ardelean)

Sub semnul carnavalului veneţian (Foto: Valerian Ardelean)

Transformă gătitul în artă!

Bunătăți pe masa de Crăciun

Jurnal arădean vine cu propuneri culinare care vor fi cu siguranță pe placul invitaților dumneavoastră.

Când vine vorba de pregătirea mesei de Crăciun lucrurile sunt, până la un moment dat, simple. Pentru desert avem cozonacii, pentru felul doi sarmale și/sau friptură de porc, dacă vrem servim și supă. Ce ne facem însă cu aperitivul? În afară de tradiționalele piftii și renumitul caltaboș, parcă am vrea să pregătim ceva special pentru oaspeții noștri. Iată trei rețete de aperitive pentru masa de Crăciun.

Nu doar meniul ales pentru Crăciun este important, ci și decorarea mesei. (foto FAN)

Dacă nu te descurci singură în bucătărie, cheamă o prietenă. (foto: FAN)

Biscuiți de ovăz

Ingrediente: 100 gr unt, 200 gr zahăr, 3 linguri de miere, 400 gr fulgi de ovăz, 1 plic praf de copt, câteva stafide, 2 ouă, un praf de sare, o lingură cu vârf cu scorțișoară, esență de vanilie, făină cât cuprinde. Preparare: Punem în apă sau lapte, ovăzul la înmuiat. Frecăm apoi spumă untul cu zahărul până devine o pastă lucioasă, adaugăm și ouăle, sarea, mierea și scorțișoara. Amestecăm bine și adăugăm stafidele și fulgii de ovăz scurși, iar apoi treptat făina. Pasta trebuie să fie foarte vârtoasă. Dacă punem prea puțină făină riscăm să ni se topească biscuiții în tavă. Într-o tavă tapetată cu hârtie de copt sau unsă cu unt, punem cu o lingură biscuiții. Dăm tava la cuptor, iar când au devenit rumeni ...sunt gata.

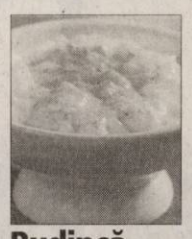

Budincă de orez

Desertul se servește simplu, cu gem, dulceață, sirop sau cu sos dulce de vanilie, cafea, ciocolată etc. Pentru acest preparat avem nevoie de următoarele ingrediente: 150 gr orez, 700 ml lapte, 200 gr zahăr, 80 gr unt, 3 ouă și coajă rasă de lămâie. Mod de preparare: se fierbe orezul în lapte și se lasă să se răcească. Între timp se freacă galbenușurile cu zahărul, timp de 10 minute. Se adaugă orezul răcit, albușurile bătute spumă tare, untul topit și coaja de lămâie. Compoziția se toarnă în forma unsă și presărată cu pesmet. Se dă la cuptor, la foc potrivit, timp de 30 de minute. Poftă bună!

Piftie de porc

Ingrediente: 1½ kg picioare sau cap de porc, 1 ceapă, 2 morcovi, 1 pătrunjel, 1 pastârnac, 1 țelină, 2 foi dafin, 3-4 boabe de ienibahar, 3-4 căței de usturoi și sare. Preparare: se spală și se rad bine cu cuțitul picioarele sau capul de porc. Picioarele se taie în două pe lungime, iar capul se sparge cu satârul. Se așează într-o oală și se acoperă cu apă. Se pune la foc să fiarbă. Se spumează mereu, apoi se adaugă sarea, zarzavatul curățat și spălat, foile de dafin și ienibaharul. Trebuie să fiarbă până când carnea se desface ușor de pe oase. Se scot oasele și se așează carnea pe fundul mai multor farfurii. Se pisează usturoiul cu puțină sare și se amestecă cu zeama de carne. Se strecoară și se toarnă zeama strecurată în farfurii peste carne, având grijă ca aceasta să fie bine acoperită. Se pune la rece să se închege. Ca să se obțină o piftie frumoasă, limpede, trebuie să fiarbă tot timpul foarte încet și vasul să fie aproape acoperit. Cea mai gustoasă piftie este aceea pregătită din picioare de porc și urechi.

Mousse din somon afumat: avem nevoie de 175 gr file somon afumat, 50 gr brânză topită, 150 ml smântână, o lingură suc de lămâie, o lingură coajă rasă de lămâie și boia. Preparare: pune somonul într-un blender sau robot de bucătarie și fărâmițează-l. Adaugă brânza, smântâna, sucul de lămâie și coaja rasă și amestecă bine în blender. Asezonează mousse-ul de somon, după gust, cu boia. Servește cu cruditați sau uns pe pâine.

Pate din morcovi și coriandru: ai nevoie de 500 gr morcovi răzuiți, o lingură praf de coriandru, 175 ml suc de portocale, 300 ml apă, 50 gr brânză moale semi-grasă, 30 gr frunze de coriandru, sare, piper și pâine prăjită pentru servire. Preparare: pune morcovii răzuiți într-o tigaie împreună cu praful de coriandru, sucul de lămâie și apa. Acoperă cu un capac și fierbe timp de 40 de minute până când morcovii s-au înmuiat. Lasă să se răcească și mută-i într-un blender, turnând și puțin din lichidul în care au fost gătiți. Adaugă brânza și frunzele de coriandru și amestecă în blender până se face pastă. Asezonează cu sare și piper și amestecă din nou. Așează amestecul în boluri micuțe și lasă la răcit până le servești.

Souffle din brânză: ai nevoie de 50 gr unt, 50 gr făină, 250 ml lapte, 2 linguri smântână, 4 gălbenușuri de ou, 150 brânză Gruyere (caşcaval afumat sau Emmentaler) rasă, 1/4 linguriță nucșoară, 5 albușuri de ou, sare și piper. Preparare: unge un vas cu unt, vas pe care îl vei putea băga la cuptor. Preîncălzește cuptorul la 180 grade Celsius. Într-o tigaie topește untul rămas. Presară făina și amestecă încontinuu timp de 1-2 minute. Adaugă, câte puțin, laptele amestecând bine de fiecare dată când torni până când sosul este gros și omogen. Lasă pe foc timp de 15 minute, amestecând cu grijă cu o lingură de lemn. Ia tigaia de pe foc și toarnă înăuntru smântâna. Adaugă, pe rând, gălbenușurile amestecând încontinuu. Adaugă brânza, nucșoara, sare și piper. Bate bine până când brânza s-a omogenizat și amestecul este cremos. Într-un bol bate albușurile de ou până devin spumă. Cu mișcări circulare și cu ajutorul telului, adaugă albușurile de ou în amestecul de brânză. Mută amestecul în vasul pentru souffle. Pune vasul la cuptor pentru 15 minute. Mărește temperatura la 200 de grade și mai lasă încă 15 minute până când souffle-ul este auriu la suprafață. Servește imediat.

Rulouri cu ciuperci

Ingrediente: 1 bucată de piept de pui dezosat, o conservă ciuperci, o ceapă, sare, piper, alte condimente (după plac), 100 ml ulei, 2 ouă și făină. Mod de preparare: se taie pieptul de pui felii subțiri și se bate ușor, ca la șnitele. Ciupercile se călesc în puțin ulei cu puțină ceapă și condimente. Se ia apoi cu lingura din ciuperci și se pune pe șnițelul de pui, care se rulează, se dă prin făină apoi prin ou bătut spumă. Se pune în tigaia în care am pus în prealabil puțin ulei și se prăjește ușor ca să nu se desfacă. Pentru mai multă siguranță puteți să prindeți ruloul cu o scobitoare. Se poate servi cu garnitură de cartofi sau orez cu legume.

Mușchi de porc cu miere și vanilie

Ingrediente pentru 8 porții: 2 mușchi de porc, un sfert de ceașcă de miere, 2 linguri de oțet, 1 linguriță de praf de vanilie, jumătate de linguriță de ardei iute, un sfert de linguriță de muștar, un vârf de linguriță de piper, un sfert de linguriță de sare. Preparare: așează carnea în tava în care vei găti. Amestecă mierea, oțetul, praful de vanilie, ardeiul iute, muștarul, piperul și sarea. Cu acest amestec unge carnea. Bagă apoi tava la foc, ungând carnea cu amestecul făcut. Încearc-o cu furculița, iar dacă s-a făcut și a prins o culoare frumoasă, oprește focul. Poți tăia carnea pentru a fi servită.

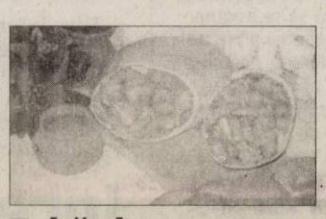

Tobă de porc

Ingrediente: de la porc folosim picioarele, urechile, șorici, ficatul, limba, carne macră de la gât, limba și mușchiulețul. Preparare: se spală bine picioarele și urechile. Se rade șoriciul cu cuțitul, se spală din nou și se albește prin frecare cu mălai. Se pun să fiarbă într-o oală cu apă rece, se adună spuma de mai multe ori, se adaugă sare și piper și se continuă fierberea. Când furculița pătrunde ușor în carne, se pune la fiert ficatul, limba, carnea macră, limba și mușchiulețul, toate clocotite înainte în altă apă. Se fierb toate până carnea se desprinde de pe os. Se lasă să se răcorească puțin apoi se taie totul în cuburi și se amestecă cu slănina tăiată felii. Se sărează și se condimentează după gust.

Cârnați de casă

Ingrediente: 1/2 kg carne porc, 1/2 mușchi vițel, 250 gr slănină, 1 căpățână usturoi, apă, sare, piper, busuioc și intestine de porc. Preparare: usturoiul se pisează și se amestecă cu 1/4 pahar cu apă și se lasă așa până se prepară carnea. Carnea de porc, cea de vițel și slănina se trec prin mașina de tocat. Pasta obținută se amestecă cu usturoiul și se condimentează după gust, apoi se umplu intestinele subțiri de porc cu ajutorul pâlniei de cârnați. În timp ce se umple intestinul, din loc în loc se răsucește pentru a forma cârnații. Ținem cârnații la loc răcoros și uscat până se întăresc, apoi se afumă sau se țin la congelator.

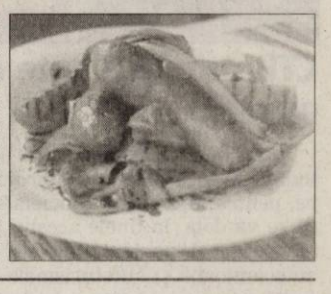

Tort de fructe

Ingrediente: 6 ouă (galbenușuri) 1 cană de zahăr, 250 ml de lapte, 2 pliculețe de gelatină, o esență de vanilie, 2 pliculețe de zahăr vanilat, 1 blat de tort, 1 l de smântână, fructe (4 banane, 2 portocale, 2 mandarine, 1 compot de ananas, 4 kiwi, 1 compot de vișine și căpșuni). **Preparare:** se amestecă gălbenușurile cu laptele puțin cald se adaugă zahărul, iar crema astfel obținută se fierbe în baie de apă. Se lasă să fiarbă timp de 15-20 min amestecând continuu, până ce capătă consistență de smântână. Se adaugă gelatina care în prealabil a fost dizolvată în puțină apă și se lasă să se răcească. Din smântână, zahărul vanilat și 3 linguri de zahăr farin se prepară frișca, care se va încorpora cu crema rece. Fructele se taie în felii subțiri. Într-o oală cu pereții înalți se așează un strat de fructe, unul de cremă și în final o felie de blat de tort. Se va proceda în aceeași manieră cu toate feliile blatului de tort. Se va lăsa la frigider timp de 12- 14 ore, după care se va așeza pe un platou, dezlipindu-se de pereții recipientului cu ajutorul unei lame de cuțit. Se ornează cu frișcă și se servește rece.

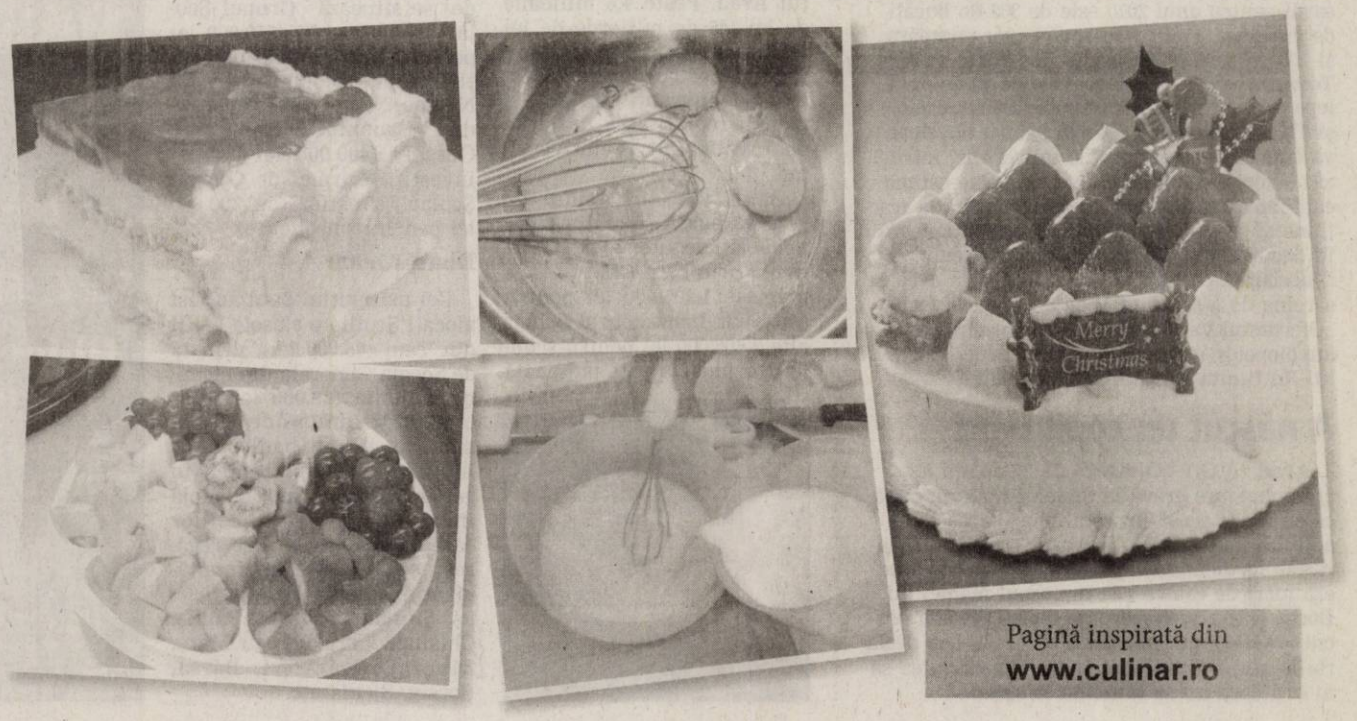

Pagină inspirată din
www.culinar.ro

PE SCURT

● Accidentat. Florin L., de 40 de ani, din Buzău, l-a accidentat grav pe Petru D., de 60 de ani, din Arad, pe drumul care leagă Pilu de Vărşand. Din primele cercetări, se pare că victima, fiind sub influenţa băuturilor alcoolice, se deplasa pe partea carosabilă în calitate de pieton. Poliţiştii continuă ancheta.

Furau din garaje

Arad (A.G.) - Poliţiştii au reuşit să încheie un dosar rămas până în prezent cu autori neidentificaţi. În noaptea de 26 noiembrie, pe Aleea Ulise, din Arad, au fost sparte trei garaje. În urma cercetărilor efectuate, poliţiştii i-au descoperit şi pe făptaşi. Iuliu P., de 39 de ani, din Sălaj, Mihai B., de 22 de ani, din Lipova, şi Cosmin V., de 16 ani, din Hunedoara, au fost cei care au furat mai multe bunuri din garajele arădenilor. 80 la sută din pagubă a fost recuperată de către oamenii legii, iar cei trei sunt cercetaţi pentru furt calificat.

Vrea afară

Arad (A.G.) - Marius Datcu, zis Belmondo, vrea să fie eliberat. Acesta a depus ieri o cerere de eliberare sub control judiciar. La tribunal a venit şi Uţu Rozohneanu. Capul grupării „Împăratului" a dorit să facă recurs la o hotărâre judecătorească emisă de către Judecătoria Bihor, care îl condamna la şapte ani de închisoare cu executare pentru o infracţiune comisă în anul 2000. Se pare că Uţu încearcă să îşi strămute procesul la Arad şi să scape de condamnarea la şapte ani de închisoare emisă de bihoreni.

Accidente simultane

Arad (A.G.) - Două accidente de circulaţie au avut loc în acelaşi timp în municipiul Arad, în data de 12 decembrie. În jurul orei 17:20, Eduard N., de 21 de ani, din Arad, a surprins şi accidentat grav pe Ana M., de 75 de ani, domiciliată în municipiu. În calitate de pieton, femeia a traversat strada Mărăşeşti prin loc nepermis şi fără să se asigure. În acelaşi timp, pe Bulevard, neatenţia a mai făcut o victimă. Dan Titus F., de 42 de ani, nu s-a asigurat la schimbarea benzii de circulaţie şi l-a acroşat pe Alexandru Gabriel N., de 22 de ani, care circula regulamentar pe un moped. În urma impactului, tânărul a fost accidentat grav, fiind transportat la spital.

CTP cumpără sute de anvelope

Arad (S.B.) - Compania de Transport Public Arad îşi face reale provizii cu anvelope, pentru anul viitor. Societatea a anunţat că se va dota, la finele acestui an, cu sute de anvelope noi, pentru autobuze, microbuze, autocamioane şi autoturismele CTP. Necesarul pentru anul 2010 este de 362 de bucăţi de anvelope. Pentru acestea se vor cumpăra şi 100 de camere, respectiv, tot atâtea gulere. Totodată, CTP va avea nevoie de 20 de anvelope noi, pentru autoturismele Dacia, Cielo şi Tico din dotare. „Oferta pentru anvelope va cuprinde numai profile universale, întrucât autoritatea contractantă nu poate estima cantitatea de anvelope ce va fi folosită la tracţiune şi cea pentru direcţie", se menţionează în documentaţia de achiziţie. Firma care va fi declarată câştigătoare a licitaţiei va avea şi sarcina de a scăpa CTP de anvelopele vechi: „Ofertantul va asigura gratuit preluarea anvelopelor uzate de la sediul beneficiarului, în limita cantităţilor furnizate".

A născut un copil mort

Arad (A.G.) - O tânără de 27 de ani a ajuns în stare gravă la Spitalul Matern, după ce a născut acasă un copil mort. Aceasta a adus pe lume singură sugarul, dar, din declaraţiile medicilor din Matern, se pare că fătul era mort de câteva zile în corpul mamei lui. Doctorii i-au scos placenta femeii (care a născut acasă) şi au internat-o în spital. Din declaraţiile directorului spitalului, femeia putea să moară dacă nu se prezenta la spital.

Decese provocate de gripă?

■ DSP nu comentează încă două decese suspectate că ar fi cauzate de AH1N1.

ALIN GHERASIM
alin.gherasim@informmedia.ro

Transportul în comun pare a fi principalul motiv al răspândirii bolii (Foto A.G.)

Arad - Se îngroaşă gluma cu noul virus gripal AH1N1. Dacă până acum Aradul a fost ferit de complicaţii în ceea ce priveşte gripa „porcină", în ultimul timp apar tot mai multe cazuri, iar simptomele sunt tot mai severe. Mai mult, există două cazuri de persoane decedate, ale căror probe au fost trimise la Institutul Cantacuzino deoarece există suspiciunea că moartea ar fi survenit şi din cauza noii gripe. „Nu putem să comentăm în niciun fel aceste informaţii până Ministerul Sănătăţii nu va lua o poziţie oficială faţă de aceste decese. Există o adresă trimisă de minister prin care se interzice mediatizarea cazurilor de deces până la aflarea rezultatelor de la Institutul Cantacuzino. Cu toate acestea, pot să confirm că am trimis probe pentru a fi efectuate analizele de rigoare", a declarat Dana Negru, director adjunct al Direcţiei de Sănătate Publică Arad (DSP).

Moarte la spital

Din informaţiile deţinute până în prezent, există posibilitatea ca virusul AH1N1 să fi suferit o mutaţie în cazul celor două victime. Coroborat cu alte afecţiuni respiratorii, virusul a atacat plămânii purtătorilor şi a dus la decesul celor două persoane. Surse neoficiale ne-au spus că cele două persoane au murit în Spitalul Judeţean Arad, iar cei de la Bucureşti au confirmat faptul că erau infectaţi cu AH1N1, dar, momentan, Ministerul Sănătăţii nu a luat poziţie în acest caz.

Tramvaiul, focar de infecţie

Oficialii DSP atrag atenţia asupra faptului că o sursă probabilă de infecţie pare a fi tot mai frecvent transportul local în comun. Mai mult, se insistă pe faptul că arădenii trebuie să fie foarte atenţi când circulă cu tramvaiul. Medicii recomandă evitarea aglomeraţiilor umane, cât mai mult posibil, evitarea circulaţiei în mijloacele de transport în comun aglomerate, iar oamenii sunt sfătuiţi să nu îşi atingă faţa, nasul sau gura cu mâna cu care au fost atinse suprafeţe frecvent folosite în comun, cum ar fi clanţe, mânere sau butoane. DSP vine cu sfaturi şi pentru reprezentanţii Companiei de Transport Public, în ceea ce priveşte protejarea împotriva virusului gripei „porcine". „Este recomandată igienizarea periodică a suprafeţelor cu care călătorii vin în contact, cum ar fi barele de susţinere sau mânerele scaunelor", se arată într-un comunicat emis de DSP.

FORME SEVERE

Cazurile de pacienţi diagnosticaţi în ultimul timp ca fiind infectaţi cu virusul AH1N1 ies puţin din tiparul obişnuit pentru judeţul Arad. Numărul bolnavilor a ajuns la 112 persoane în numai câteva zile, iar formele de boală sunt din ce în ce mai severe, cei vizaţi fiind, în special, adulţii.

Incendiu la Semlac

Arad (A.B.) - Intervenţie în forţă a pompierilor arădeni în noaptea de duminică spre luni. În jurul orei 1.50, Detaşamentul de Pompieri din cadrul Inspectoratului pentru Situaţii de Urgenţă „Vasile Goldiş" Arad a fost solicitat să intervină în localitatea Semlac, pentru stingerea unui incendiu izbucnit la o casă particulară. La faţa locului, pompierii au constatat că incendiul se manifesta cu violenţă la acoperişul imobilului. Pentru stingerea incendiului a fost nevoie de o autospecială cu apă şi spumă şi şase subofiţeri. Focul a fost lichidat în aproximativ o oră. A fost afectat acoperişul în proporţie de 60%, grinzile şi scândurile din compunerea acestuia. Pagubele au fost estimate la aproximativ 5.000 de lei, iar valoarea bunurilor salvate la circa 20.000 de lei. Potrivit primelor cercetări, incendiul a izbunit din cauza unui coş de fum necurăţat.

Pericol de explozie la Sebiş

Sebiş (A.B.) - Pericol de explozie la Sebiş, ieri dimineaţă. Garda de Intervenţie Sebiş s-a deplasat la locul unui accident, care se putea solda cu o explozie. În accident a fost implicat un TIR înmatriculat în România, care a intrat într-un cap de pod, după ce şoferul a pierdut controlul volanului. În urma impactului, rezervorul de motorină al autotrenului s-a spart, iar combustibilul s-a împrăştiat pe carosabil, existând pericolul unei explozii. Subofiţerii gărzii de intervenţie Sebiş au spălat carosabilul şi anumite părţi din autotren, care ar fi putut lua foc.

ARAD ONLINE
www.aradon.ro

Pentru şcoli 4,5 milioane

■ Guvernul a alocat milioane de lei pentru reabilitarea mai multor şcoli din municipiu şi judeţ.

Arad (A.B.) - Bani de final de an pentru şcolile din judeţul Arad. Peste 4,5 milioane de lei (45 de miliarde de lei vechi) a reuşit să smulgă judeţul nostru pentru obiectivele de investiţii din şcoli şi pentru reabilitarea unităţile de învăţământ preuniversitar.

Banii vin din fondul de rezervă bugetară şi din banii nefolosiţi de alte judeţe. Ordonanţa prin care CLM ŞI CJA primesc 1.905.000 lei pentru şcoli, iar Inspectoraul Şcolar alte 2.665.000 lei pentru şcolile din judeţ a fost publicată ieri în Monitorul Oficial nr. 868 bis. Conform actului, cea mai mare sumă de bani va fi înghiţită de Şcoala Generală Avram Iancu din municipiu (care primeşte 500.000 lei pentru reabilitare şi alţi 250.000 lei pentru investiţii). Pe locul doi se situează Grupul Şcolar TJ Tajovschi (550.000 lei pentru obiectivul de investiţii campus şcolar în oraşul Nădlac), locul trei revenindu-i Grupului Şcolar Csiky Gergely (400.000 lei pentru investiţii), urmat de Gurpul Şcolar Forestier (cu 300.000 lei pentru consolidare).

Doar 15.000

Cei mai puţini bani au fost alocaţi Şcolii cu clasele I-VIII din Tauţ (15.000 lei), urmată de Şcoala Generală din comuna Şilindia (20.000 lei). Per total, 32 de unităţi de învăţământ au primit bani pentru investiţii sau reabilitări (în general pentru lucrări deja începute). Pe lista şcolilor care au primit bani se regăsesc şi unităţile de învăţământ din Beliu, Lipova, Seleuş, Şilindia, Zăbrani, Păuliş, Chişineu Criş, Peregu Mare, Zăbrani, Grăniceri, Bârsa, Bocsig, Şicula etc.

RECLAMĂ

JURNAL ARĂDEAN
SPORT

PE SCURT

● **Mini-fotbal.** În zilele de 19 şi 20 decembrie, la sala de sport din oraşul Chişineu Criş va avea loc un interesant turneu de mini-fotbal, pentru amatori. Competiţia va fi organizată de AS Kickers, în colaborare cu Primăria din localitate. Înscrieri se fac la Daniel Cherecheş (foto), telefon 0745.373.986.

● **Încă un divorţ.** La Naţional Sebiş lotul se subţiază de la o zi la alta. După Jurcă şi Georgiu, a venit rândul lui Militaru să spună pas grupării controlate de primarul Gheorghe Feieş. Fostul secund al lui Mihai Petcuţ a preferat să-şi vadă de slujba de la Penitenciar, urmând să evolueze, cel mai probabil, un eşalon mai jos, unde pretenţiile sunt diminuate.

Memorial

Arad (D.S.) - Conducerea Şc. Gen. „Avram Iancu" Arad a pus la punct amănuntele organizării ediţiei a III-a a Memorialului „Monica Anghel" la handbal. Competiţia, la care participă echipe de fete născute 1997 sau mai mici din Arad, Timişoara şi Sânnicolaul Mare, are loc pe 8 ianuarie, ziua de naştere a regretatei profesoare.

La comun

Arad (D.S.) - Juniorii şi seniorii de la CSU Aurel Vlaicu Arad se pregătesc împreună în această ultimă săptămână de antrenamente din acest an. Urmează trei săptămâni de vacanţă, după care pe 9 ianuarie 2010, antrenorul Ovidiu Şerban va suna adunarea.

Ovidiu Şerban (Foto: A.P.)

Bianca Urban (Foto: C.A.)

Secretul succesului

Arad (D.S.) - Pentru a-şi atinge primul obiectiv din acest sezon, calificarea în 16-imile FIBA Europe Cup, fetele de la B.C. ICIM au nevoie de victorie, mâine, ora 19, în „Polivalenta" arădeană, în disputa cu turcoaicele de la Botas Spor. Căpitanul grupării noastre, Bianca Urban lansează un apel de suflet către iubitorii sportului cu mingea la coş, să vină în număr mare la sală, pentru a purta ICIM-ul spre succes. Intrarea este liberă, iar fiecare spectator va primi un calendar-poster pe 2010 cu echipa favorită.

Sânge tânăr în alb şi rosu

■ „Bătrâna Doamnă" furnizează jucători loturilor naţionale Under 19 şi Under 23.

Arad (A.H.) - În curtea „Bătrânei Doamne", în timp ce unii componenţi ai lotului se pot bucura de vacanţa competiţională, alţii onorează obligaţii... de nerefuzat. Este vorba despre jucătorii tineri. Astfel, Marius Chindriş şi Florin Purece s-au aflat într-un stagiu desfăşurat la Mogoşoaia, cu naţionala Under 19 a României, sub comanda antrenorului Cristian Sava. În acest stagiu s-a pus accentul pe pregătirea fizică.

Este o perioadă de planificări
ROLI NAGY, ANTRENOR UTA

România urmează să abordeze turneul de elită, de calificare la Campionatul European din vara anului 2010. Pe durata cantonamentului, Chindriş s-a tratat de contuzia de la genunchiul drept (accidentarea a suferit-o contra craiovenilor de la Gaz Metan, în ultima etapă a turului), acum simţindu-se mult mai bine. La Mogoşoaia ar fi trebuit să fie prezent şi George Ţucudean, absent însă din motive obiective. Fotbalistul a suportat recent o serie de intervenţii chirurgicale la călcâie. Revenirea lui este preconizată să aibă loc în circa trei săptămâni, la începutul lunii ianuarie. Ţucudean are o problemă congenitală la oasele călcâielor, care i-au crescut prea mult şi îl incomodează la antrenamente şi jocuri, cauzându-i dureri. În urma operaţiilor, el trage nădejde că va scăpa de aceste necazuri.

În retur, Ţucudean vrea să încânte publicul arădean (Foto FAN)

Verificarea este joi

Dacă Purece şi Chindriş au pus punct stagiului de la Mogoşoaia, Cristian Bălgrădean abia l-a început. Ieri, portarul echipei UTA a răspuns invitaţiei lansate de selecţionerul Răzvan Lucescu. El face parte, împreună cu alţi 21 de jucători, dintr-o selecţionată U23, formată din fotbalişti din ligile I şi II. Joi, de la ora 14, aceasta îşi va măsura forţele cu reprezentativa B, U21 a României. Acţiunea are un dublu scop: constituirea lotului B, care va întâlni Italia (acasă, pe 10 martie), Malta (deplasare, 21 aprilie) şi Belgia (deplasare, 11 mai), în cadrul International Challenge Trophy, dar şi aducerea în prim-plan a unor jucători din eşalonul secund, Bălgrădean având oportunitatea de a-şi etala calităţile.

POCUCA, „SUB CUTIT"

După ce a tras din greu în tur, Pocuca va fi operat la rândul lui, antrenorii şi conducerea sperând că recuperarea fundaşului va decurge în condiţii optime, astfel încât fotbalistul să fie apt la mijlocul lunii viitoare.

O premieră atractivă

■ „Cupa Aradului" la dans sportiv a fermecat iubitorii sportului din oraşul nostru.

Arad (A.H.) - Prima ediţie a „Cupei Aradului" la dans sportiv -întrecere organizată sâmbătă şi duminică, la Sala Polivalentă- a reprezentat un real succes. Din partea grupării „Ballroom Dance" Arad (antrenoare Anastasia Gozalo) au urcat pe podium perechile Ariana Deac - Bogdan Robert (locul 2, D 12-13 ani; locul 3, open basic latino 12-13 ani), Ioana Iancu - Enrico Sânjorz (locul 2, E 6-11 ani), Ştefania Belghir - Mihai Prună (locul 2, D 6-11 ani), Aitana Budugan - Claudiu Dumitraşcu (locul 3, D 14-15 ani; locul 3, open basic standard 14-15 ani), Davina Sânjorz - Andrei Pâslaru (locul 3, E 16-18 ani standard) şi Diana Miculiţă - Alex Miculiţă (locul 3, neoficiali 10-11 ani).

În finale au mai intrat numeroase perechi arădene, care au obţinut clasări onorante, pe poziţiile 4-7, contribuind la reuşita ineditului eveniment. Unul ce se doreşte a deveni de tradiţie în oraşul nostru.

Concurenţii au garantat un spectacol de înaltă ţinută (Foto: A.H.)

Decernarea premiilor la „Cupa Ceala"

Arad (L.S.) - Ediţia a III-a de la „Cupa Ceala" a luat sfârşit, iar cei care spun că a fost o reuşită nu greşesc cu nimic.

Din nou, câştigătoare a fost „Poli" Timişoara, urmată de FC Ceala I şi FCM UTA. Ideea lui Liviu Vilagoş, de a duce la Arad echipele de old-boys ale celor două cluburi amintite mai sus, alături de FC Bihor şi Corvinul, plus încă o garnitură a FC Ceala, a fost excelentă.

Foste glorii, precum Varga, Buia, Octavian Popescu, Mitrică, alături de utiştii Mitu, Ungur, Mutică ori Nagy au fost „sarea şi piperul" întrecerii, alături - bineînţeles - de cei din meciul vedetă, dintre UTA 2000 şi UTA 2009.

La final, s-au decernat premiile. Cei mai buni din cei buni au primit cupe şi diplome. Titi Varga - jucătorul finalei (4 goluri); Cel mai tehnic jucător, Romică Buia; Cel mai bun portar, Călin Lupu; Cel mai frumos gol al turneului, Nelu Mitrică; Omul anului, Gabriel Opitz.

Deşi Liviu Vilagoş a spus că FC Ceala se va mulţumi cu locurile 5-6, prima echipă a reuşit să pătrundă, pe drept, în ultimul act, unde a dat o replică pe măsură celor de pe Bega. Lotul formaţiei din oraşul nostru a fost alcătuit din următorii: Lupu - Vilagoş, Marconi, Humm, Dolha, Ţiţca, Militaru, Opitz, Burtea.

Finalistele FC Ceala şi „Poli" Timişoara, o fotografie pentru generaţiile viitoare. (Foto: L.S.)

Sunteţi pasionat de comerţ?
Munca pentru client vă aduce satisfacţii?
Sunteti dinamic si cu intiativa ?

PENNY MARKET PENNY MARKET XXL REWE GROUP

Descrierea companiei:
REWE Group este unul din liderii in comertul german şi european, specializat în comercializarea de produse alimentare, non-alimentare şi de tipul DIY.
În Romania grupul este reprezentat încă din anul 2001 de REWE Romania srl, companie ce operaează cu peste 80 de magazine de tipul Penny Market şi Penny Market XXL, poziţionânduse la acest moment ca lider în piaţa românească de discount. REWE Romania srl va continua şi în urmatorii ani expansiunea sa, fapt ce va facilita o paletă variată de oportunităţi de carieră pentru toţi angajaţii sai.

PENTRU NOILE MAGAZIN PENNY MARKET CE SE VA DESCHIDE ÎN ARAD CĂUTĂM:

SEF SECTIE (ADJUNCT MAGAZIN)
- Experienţă în domeniul comercializării cu amănuntul a produselor alimentare;
- Experienta in domeniul gestionarii stocurilor
- Experienta in managementul unor echipe mici pana la medii
- Rezistenţă la stres;
- Cunoştinţe de limba engleză, limba germană constituie un avantaj ;

Contact:
Recomandările scrise care atestă etica profesională constituie pentru toti candidatii un avantaj.
Accesati site-ul www.penny.ro, alegeti din lista de posturi vacante pe cel dorit, accesati postul si transmiteti pe mail CV-ul dumneavoastra.
Transmiteti CV-ul pe adresa f.dinca@penny.ro sau la numarul de fax: 0257.260.079

www.penny.ro
(H-646849)
RECLAMĂ

PE SCURT

- Demisie. Preşedintele CA al Unirii Alba Iulia, Marian Sarmeş, a demisionat, luni, motivându-şi decizia prin faptul că rezultatele şi locul în clasament ale echipei la finalul turului de sezon sunt total nesatisfăcătoare.

Condamnat

Torino - Fostul director al clubului Juventus, Antonio Giraudo, anchetat în scandalul Calciopoli, a fost condamnat luni la trei ani de închisoare pentru fraudă sportivă, fiind implicat în trucarea unor partide în favoarea formaţiei din Torino.

(sursa NewsIn)

Susţinere

Paris - Fosta glorie a fotbalului francez, Zinedine Zidane (foto), a afirmat că selecţionerul echipei naţionale, Raymond Domenech, nu trebuie să fie criticat. „Domenech a calificat echipa. Nu trebuie să vorbim acum despre schimbarea lui. S-a vorbit prea mult despre ceea ce s-a întâmplat până acum. A ajuns la turneul final şi trebuie sprijinit în aceste momente".

(sursa NewsIn)

Răbdare

Bucureşti - Preşedintele CCA, Vasile Avram (foto), a declarat, luni, după Adunarea Generală a LPF, că nu este de acord cu aducerea de brigăzi străine la meciurile din Liga I, deoarece fotbalul românesc trebuie să-şi promoveze propriii arbitri.

„Au fost conducători care au vrut arbitri străini şi în retur, dar cred că nu se va schimba ceva. Nu am fost, nu sunt şi nici nu voi fi de acord cu aducerea de brigăzi străine. Există o hotărâre a Comitetului Executiv în acest sens şi, în plus, trebuie ţinut cont şi de recomandările FIFA şi UEFA. Le-am cerut conducătorilor respect, încredere şi puţină toleranţă, pentru că altfel nu vom avea arbitraje de calitate", a afirmat Avram.

(sursa NewsIn)

„Împreună creăm istoria"

Paris - Forul european de fotbal a lansat luni logo-ul oficial, identitatea vizuală şi sloganul Campionatului European de fotbal, competiţie care va avea loc în 2012 în Ucraina şi Polonia.

Sloganul turneului final este „Împreună creăm istoria", iar lansarea oficială a avut loc în cadrul unui eveniment organizat în centrul oraşului Kiev, unde au participat preşedintele Federaţiei Poloneze de Fotbal, Grzegorz Lato, omologul său ucrainean, Grigori Surkis, alături de preşedintele UEFA, Michel Platini.

La lansare au mai participat şi preşedintele Ucrainei, Victor Iuşcenko, premierul Iulia Timoşenko, dar şi reprezentanţi ai celor opt oraşe gazdă: Gdansk, Varşovia, Poznan, Wroclaw, Lvov, Harkov, Donetk şi Kiev.

(sursa NewsIn)

În Bulgaria Mijlocaşul român Daniel Pancu a ajuns la un acord verbal cu oficialii grupării CSKA Sofia pentru un transfer, iar în următoarea perioadă se va deplasa în capitala Bulgariei pentru a-şi negocia contractul. (Foto: EPA)

Acţiune binevenită a loturilor

■ Se caută soluţii pentru reprezentativele tricolore, la nivelul juniorilor şi echipei secunde.

Săndoi e convins că acţiunea se va bucura de reuşită. (Foto: FAN)

Bucureşti - Selecţionerul echipei naţionale U21 a României, Emil Săndoi, a declarat, luni, că acţiunea loturilor U21 şi U23 este binevenită şi poate însemna evidenţierea unor jucători care pot deveni oameni de bază ai naţionalei de seniori.

„Sunt bucuros că am putut să mai punem la punct o acţiune, care e binevenită pentru naţională. Chiar mă plângeam că nu vom mai avea niciun joc amical până în martie, iar după aceea vor urma doar meciurile oficiale. Sper ca prin această acţiune să se strângă o serie de jucători de perspectivă, după care vom putea spune exact care e viitorul fotbalului românesc. Nu vom juca un meci oficial, însă faptul că aceşti jucători evoluează în tricoul echipei naţionale ar trebui să îi motiveze foarte mult", a spus Săndoi. Selecţionerul a mai afirmat că nu poate spune ce jucător va face pasul în viitor la echipa de seniori, dar este de datoria sa şi a staff-ului său să „ridice cât mai mult valoarea tinerilor fotbalişti români".

Mijlocaşul Ştefan Bărboianu este bucuros că se află printre cei convocaţi: „La fiecare meci şi la fiecare antrenament dau tot ce am mai bun, iar dacă domnul Lucescu crede că sunt pregătit pentru naţionala mare, atunci o să mă duc cu plăcere. Eu mă simt pregătit să fac pasul".

Paul Papp, de la divizionara secundă Farul Constanţa, a declarat: „Sunt foarte bucuros şi sper să am o evoluţie cât mai bună, mai ales că eu am fost chemat din liga secundă. Când munceşti şi faci treaba cum trebuie, apar şi rezultatele. Faptul că am ajuns aici poate fi o şansă, pentru că aş putea prinde un transfer în prima divizie".

Echipa naţională U21 a României s-a reunit, luni, la Mogoşoaia, împreună cu lotul U23, antrenat de selecţionerul Răzvan Lucescu, în vederea unei acţiuni comune, care să îi familiarizeze pe jucători cu atmosfera de la naţională. Cele două formaţii vor disputa un joc amical joi, de la ora 13:00, tot pe stadionul din cadrul Centrului Sportiv de la Mogoşoaia.

(sursa NewsIn)

Cadoul primit de Bute

■ Victoria contra lui Andrade, ceea ce-şi dorea pugilistul român înaintea sărbătorii de Crăciun.

Bute vrea să lupte pentru unificarea centurilor. (Foto: EPA)

Bucureşti - Campionul mondial IBF, Lucian Bute, a declarat, luni, la revenirea în România, că succesul repurtat în faţa mexicanului Librado Andrade la finele lunii trecute, prin care şi-a păstrat titlul la categoria supermijlocie, este cel mai frumos cadou pe care l-ar fi putut primi de Crăciun.

„Victoria cu Andrade a fost cel mai frumos cadou pe care puteam să-l primesc de Crăciun. A fost foarte bun stagiul de pregătire din Florida, am avut adversari buni, soarele de acolo mi-a făcut bine şi asta s-a văzut în meci. Acum, sunt deschis pentru un meci foarte mare, am ajuns la nivelul la care să îmi doresc aşa ceva. Poate fi o luptă pentru unificarea centurilor, dar şi una normală prin care să îmi apăr titlul", a declarat Bute, imediat după aterizarea pe Aeroportul Henri Coandă.

Acesta a dezvăluit că imediat după succesul în faţa lui Andrade a fost felicitat de candidaţii la preşedinţia României, Mircea Geoană şi Traian Băsescu: „După meci am fost sunat şi de domnul preşedinte Traian Băsescu, dar şi de Mircea Geoană. În primul tur, nu am avut timp să votez pentru că eram concentrat cu meciul, dar am reuşit să ajung la vot în turul secund. Am votat, dar nu vă spun cu cine".

(sursa NewsIn)

Concedieri

Craiova - Finanţatorul Universităţii Craiova, Adrian Mititelu, a anunţat că va renunţa din această iarnă la serviciile jucătorilor Valentin Bădoi, Dorel Stoica, Florin Şoavă, Valentin Badea şi Julius Wobay, din cauza vârstei înaintate, dar şi a salariilor prea mari.

Oficialul din Bănie a precizat, la un post local de televiziune, că Valentin Bădoi (34 de ani), Dorel Stoica (31 de ani), Valentin Badea (27 de ani) şi Florin Şoavă (31 de ani) îşi vor primi restanţele financiare în cel mai scurt timp după care vor primi hârtii din partea clubului prin care se pot transfera gratis la orice altă echipă.

(sursa NewsIn)

Diaconu vrea revanşa

Bucureşti - Pugilistul român Adrian Diaconu (foto) a declarat, luni, la revenirea în ţară după eşecul suferit în faţa lui Jean Pascal în meciul pentru titlul mondial WBC, că nu se gândeşte să pună capăt carierei şi a adăugat că este posibil să-l întâlnească pentru a treia oară pe canadian.

„E posibilă o a treia întâlnire cu el şi cred că în al treilea meci îl pot învinge", a declarat Diaconu.

El s-a referit apoi la partida pierdută sâmbătă dimineaţă în faţa canadianului Jean Pascal, fiind convins că a luptat bine. „Am avut o strategie destul de bună, Pascal încearcă să câştige pe final de repriză, iar antrenorii mi-au spus că dacă simt că am dominat o repriză, pe finalul ei să încerc să fug de el. Eu m-am bucurat la final, eram sigur că am câştigat. Să revăd meciul şi îmi voi da seama ce s-a întâmplat", a explicat Diaconu, care a adăugat că a avut unele probleme la mâna dreaptă şi a boxat cu infiltraţii.

(sursa NewsIn)

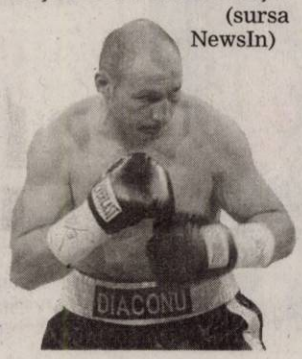

O mare deziluzie

Beijing - Selecţionerul naţionalei feminine de handbal a României, Radu Voina (foto), a declarat că înfrângerea suferită în faţa Spaniei şi implicit ratarea semifinalelor reprezintă o mare deziluzie atât pentru el, dar mai ales pentru elevele sale.

„A fost un meci cu tensiune mare, aveam nevoie de victorie să mergem mai departe şi poate că asta ne-a afectat. De acum va fi infernal pentru că e o dezamăgire mare. Deziluzia e foarte mare, nu ne rămane decât să murim frumos. E uşor să vorbesc, dar eu sper să ne putem remonta şi să terminăm turneul aşa cum trebuie", a explicat cu voce gravă Radu Voina.

Selecţionerul a vorbit şi despre jucătoare: „Cel mai rău îmi pare de jucătoarele care probabil se află la ultimul turneu final, chiar dacă

ele spun că nu s-au hotărât ce vor face. Am ratat o şansă imensă. Nici nu mai am puterea să gândesc, nu ştiu ce să mai spun".

La conferinţa de presă de după meci, Carmen Amariei a vorbit despre eşecul suferit în faţa Spaniei: „Nu îmi vine să cred că am pierdut în ultima secundă, putem spune că a fost noroc pentru Spania".

(sursa NewsIn)

tendinte
Frumuseţe şi modă

Rapid, cu laser

Intervenţia cu laser KTP pentru decolorarea cearcănelor dă rezultate în două-şase şedinţe, iar operaţia cu laser CO2 ultrapulsat dă rezultate după o singură intervenţie.

„După ce mă dau cu cremă pentru cearcăne, mă uit în oglindă şi îmi vine să spun: Hei! Când am dormit aşa mult?”

KATHERINE HEIGL

80%

din oameni, deopotrivă femei şi bărbaţi, au cearcăne şi luptă să le facă să dispară

Cum poţi scăpa de cearcăne?

Jurnal arădean îţi prezintă câteva remedii uşoare pentru tratarea umbrelor de sub ochi.

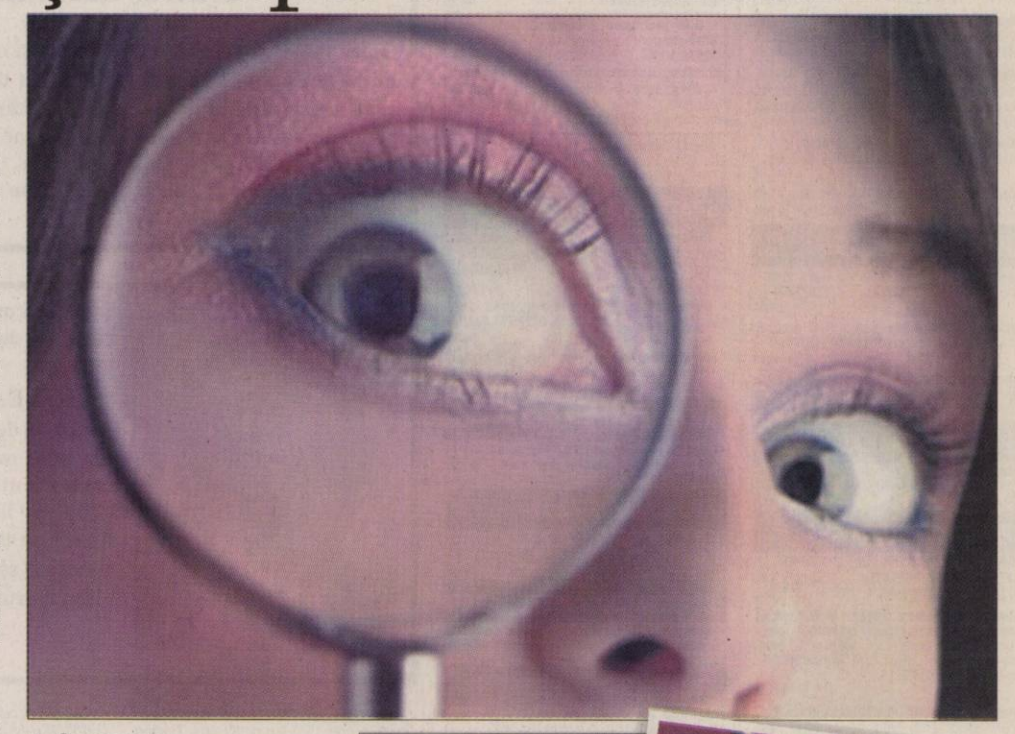

În ultimii ani parcă tot mai multă lume „suferă” de cearcăne. E adevărat, ne mişcăm din ce în ce mai repede, suntem din ce în ce mai stresaţi şi presaţi de timp, aşa că cearcănele îşi fac mult mai uşor „loc” în viaţa noastră. Dacă eşti una dintre persoanele care are probleme cu pungile negre de sub ochi, îţi prezentăm câteva remedii uşoare şi naturale pentru această problemă.

1. Ulei de migdale

Aplică în fiecare dimineaţă şi seara puţin ulei de migdale în zona de sub ochi. Nu te aştepta să dea rezultate de la prima aplicare. Trebuie să ai puţină răbdare.

2. Avocado

Îţi împărtăşim un secret, şi anume cum poţi obţine o cremă de avocado home-made. Pentru a prepara o astfel de cremă naturală, ai nevoie de cinci picături de ulei de migdale şi de trei felii de avocado. Amestecă bine cele două ingrediente cu ajutorul unui blender sau cu mixerul. Aplică crema obţinută în zona ochilor şi las-o să acţioneze cel puţin cinci minute. La final, curăţă zona cu puţină apă călduţă.

3. Nani, nani

Cel mai important sfat pe care ţi-l putem da este să dormi, să dormi şi iar să dormi. Lipsa somnului este cea mai des întâlnită cauză a cearcănelor. Ai grijă să dormi cel puţin şapte-opt ore pe noapte. Este o metodă simplă care dă rezultate pentru o mare parte dintre oamenii care au cearcăne.

4. Brânzica de casă

O metodă mai puţin cunoscută, dar care dă rezultate, este brânzica de casă. Pune câte o linguriţă de brânză pe două dischete demachiante şi aplică-le pe ochi. Lasă-le să acţioneze timp de 15 minute şi curăţă zona cu puţină apă călduţă.

5. Comprese

Iată o metodă foarte uşoară pentru a scăpa de cearcăne: aplică înainte de culcare câte o compresă pe fiecare ochi. Compresele trebuie să fie îmbibate cu apă rece. Sigur o să vezi diferenţa dis de dimineaţă.

Aceleaşi lucru îl poţi face şi cu două pliculeţe de ceai. Tanina din ceai este un remediu perfect pentru a decolora zonele negre de sub ochi şi pentru a scăpa de umflături.

6. Alimentaţie sănătoasă

Chiar dacă nu îţi dai seama, felul în care mănânci poate influenţa apariţia sau dispariţia cearcănelor. Când mănânci sănătos, ai o dietă echilibrată şi consumi cel putin doi litri de apă pe zi, şansele de apariţie a cearcănelor scad. Ai grijă să asimilezi cât mai multe vitamine şi minerale în fiecare zi, fie din alimentele consumate (cât mai multe fructe şi legume), fie din suplimentele alimentare. Stai departe de alimentele sărate pentru că acestea „încurajează” retenţia de apă, ceea ce duce la balonare şi umflare, mai ales în zona ochilor.

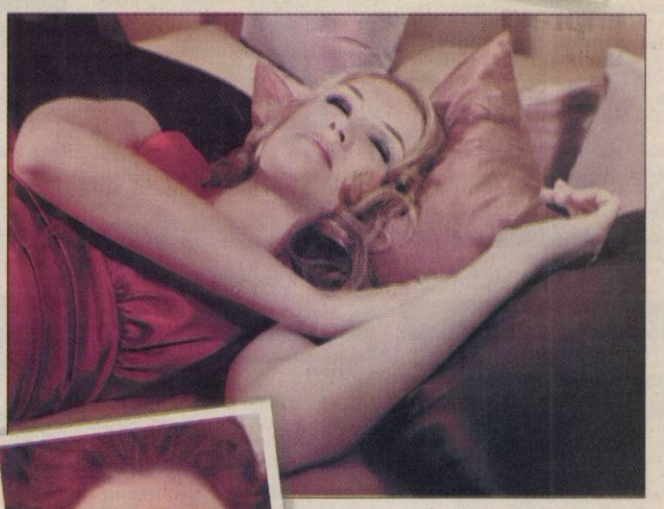

Pe piaţă există o gamă largă de produse cosmetice pentru tratarea cearcănelor. Trebuie doar să le achiziţionezi pe cele potrivite tenului tău. Inamicul declarat al cearcănelor este vitamina K. Ea vasoconstricţionează zona pe care este aplicată şi înlătură umbrele negre de sub ochi. De asemenea, există produse cosmetice cu ingrediente vegetale ce stimulează circulaţia limfatică din jurul ochilor şi redă aspectul normal al pielii. Anticearcânul trebuie ales într-o nuanţă puţin mai deschisă decât culoarea tenului şi cu o consistenţă cremoasă, pentru a intra rapid în piele. Cele mai bune pentru rezolvarea acestei probleme sunt fondurile de ten mate.

1. L'Occitane - Tratament special pentru ochi, **92.00 lei**
2. Guerlain - „Super Aqua” Eye Serum, **270.00 lei**
3. Clinique - Repairwear Eye Cream, **110.00 lei**
4. Cosmetic Plant - Cremă contur ochi, Q10 şi ceai verde, **14.80 lei**
5. Clarins - Eye Contour Gel, **100.00 lei**
6. Aslavital - Cremă contur ochi, **16.00 lei**

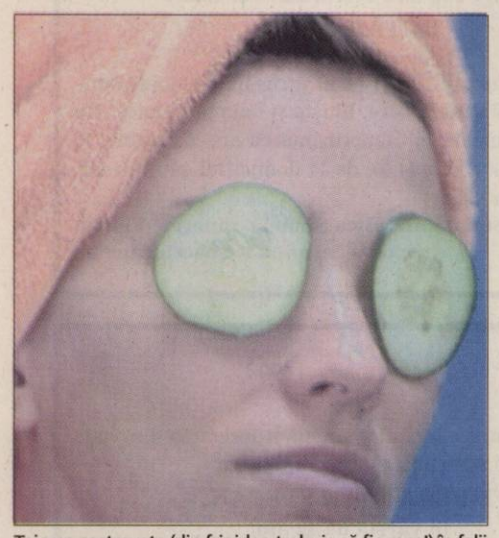

Taie un castravete (din frigider, trebuie să fie rece!) în felii şi aplică-le pe ochi în timp ce te delectezi cu o muzică relaxantă. Castravetele este vestit pentru proprietatea sa de a reduce umflăturile. Un alt remediu împotriva cearcănelor sunt feliile de cartof crud, aplicate pe ochi. Cartofii au proprietăţi de albire, iar foarte multe persoane preferă cartoful în loc de castravete. (Foto: FAN)

Arădenii se distrează...

Sute de tineri au evadat din rutina zilnică, au petrecut şi s-au răsfăţat cu muzică şi dans, până în zorii zilei

GARSONIERE

• **Ocazie garsoniera** confort 1 Piata Mica amenajat 23000 euro 0731832469 645301

AP.1 CAMERĂ

• **Cumpăr cu** plata pe loc!! Apartament 1 cameră sau garsonieră, 0744.849.390. 658212

AP.2 CAMERE-ARAD

• **Cumpăr cu** plata pe loc!! Apartament 2 camere, 0744.849.390. 658210

• **Vând apartament** bloc nou, zona Spitalului Judeţean, cu două camere, 0762213545, 0746194428. 651717

• **Vând apartament** în Arad, 2 camere, bucătărie, baie, 75 mp, neamenajat, str. N. Bălcescu, L 112. Telefon 0740.211.868, 0723.367.605. 657822

• **Vând urgent** apartament 2 camere, etaj 3, spaţios, Micălaca, 31.000 Eur, 0744.542.931. 657736

• **Vand urgent** 2 camere Nicolae Balcescu pretabil spatiu comercial 0731832469 645290

AP.3 CAMERE-ARAD

• **Apartament 3** camere zona Garii decomandat amenajat 47000 euro 0731832469 645275

• **Ocazie apartament** samantha urcator amenajat lux pret convenabil 0731832469 645259

• **Vând apartament** 3 camere+ dep., lângă Spitalul Judeţean, etaj 3/4 fără îmbunătăţiri. Informaţii 0745.315.895. 655303

AP.4 CAMERE-ARAD

• **Vând apartament** 4 camere, 3/4, Peneş Curcanu.Telefon 0747.989.901, orele 08.00-16.00 622031

APARTAMENT LA CASĂ

• **CASĂ MALUL** MURESULUI CU 2 APARTAMENTE ULTRAFINISATE, 113.000EURO. 0722273759, 0742781651 578549

• **Vând apartament** ultracentral în casă, (1 cameră, bucătărie, baie, cămară, boxă-parter), (2 camere, bucătărie, baie, cămară, 2 boxe- etaj) fără îmbunătăţiri-Eminescu. Info. 0745.315.895. 625273

• **Vând apartament** ultracentral în casă (2 camere, bucătărie, baie, boxă) totul nou, Eminescu. Informaţii 0745.315.895. 625395

CASE-ARAD

• **Vând casă** parter+mansardă, Micălaca, str. Abrud, amenajată ultramodern, teren 1200 mp. Telefon 0748.254.270. 657771

• **Vând casă** ultracentral, cartierul Funcţionarilor. Informaţii telefon 0744.577.971. 619593

• **Vand casa** amenajata 4 camere Vladimirescu pret negociabil 0729274880 645241

• **Vand casa** caramida Bujac toate utilitatile pret convenabil 0729274880 645229

• **Vand casa** cu teren (total 250 mp) in Parneava. Necesita renovare. pret 31000 euro. tel 0725423143 650929

CASE-JUDEŢUL ARAD

• **Vând casă** nouă (23.000 Eur) în Şimand sau schimb cu casă Radna, Otvoş, Conop. Telefon 0745.261.530. 655362

• **Vând casă** în Şimand . Telefon 0257/373 599 , 0746056353. 642474

• **Vând casă** Sântana toate utilităţile, zonă bună, loc pentru construcţie. Telefon 0257/463360. 645082

• **Vând casă** urgent cu 4 camere plus anexe grădină 15 arii Gurba. Tel. 0755.168.984. 642055

• **Vând ieftin** casă în Curtici, 2200 mp. Informaţii 0729656300, 0257/514675. 642965

CASE DE VACANŢĂ-ALTE JUDEŢE

• **ARIEŞENI, teren** construcţii cabane vacanţă, curent electric, Certificat Urbanism, 0722- 257409. 637384

SPAŢII COM-ARAD

• **Vând sau** închiriez spaţiu comercial cultural, 65 mp, 0722.777.407 645499

TERENURI LOCAL

• **LOC CASĂ** FINTINELE, 450MP, LINGĂ-VIZAVI VILE, 8.600EURO. 0722273759, 0742781651 578653

• **Vând teren+construcţie** magazin 3.200 mp, C.A.Vlaicu.Telefon 0733.442.000. 577866

• **Vând 5** ha teren cu PUZ pentru construcţii comerciale, industriale, la centură cu front stradal de 82 m, 0722.521.300. 567826

• **Vand teren** toate utilitatile Bujac 40 euro/mp negociabil 0729274880 645211

• **10.000mp DN.** Arad- ZimandCuz, spre Oradea, 6,8 Euro/mp. 0722273759, 0742781651 581417

• **11.500 mp** şoseaua NĂDLAC, FS mare, utilităţi, Proiect HOTEL, 0722- 257409 637380

• **460MP, HORIA,** FS 3 STRĂZI+UTILITĂŢI, 5.500EURO. 0722273759, 0742781651 578426

TERENURI JUDEŢ

• **Vând grajd** şi teren 1,5 ha sat Pescari cu 0,5 Eur mp loc pentru casă vacanţă împrejmuit curent trifazic fântână. Telefon 0257/316498 sau 0744.789.315. 658271

• **Vând loc** casă în Cartier Rezidenţial Mândruloc. Informaţii 0723.513.102. 657548

• **7HA, ÎNTABULAT,** LÎNGĂ CASE, 9KM ARAD, 3.500EURO/HA. 0742781651, 0722273759 583020

IMOBILE CHIRII

• **Închiriez apartament,** bloc central, 1 cameră, accept şi familie. Telefon 284.986. 649892

• **Închiriez apartament** 2 camere nemobilat, Confecţii şi Lebăda. Telefon 0742.140.457. 655358

• **Închiriez apartament** 2 camere, central, 150 Eur, 0257/228411. 658202

• **Închiriez cabană** la Arieşeni de Revelion. Telefon 0747.888.708. 658306

• **Închiriez garsonieră** Confort II, renovată, încălzire.Preţ 75 Euro+garanţie, 0765.252.510. 655275

• **Închiriez garsonieră** confort 1, renovată, mobilată, Poetului, parter, 90Euro+1 lună garanţie,0740.032.812, 0745.252.510. 655279

• **Închiriez garsonieră** confort 1, Micălaca, 110 Eur, 0746.264.425. 658213

• **Dau în** chirie apartament 2 camere, mobilate, Central, 200Euro,0735.627.854. 657750

• **Dau în** chirie apartament 2 camere, mobilate, Micălaca, 130Euro, 0722.606.527,0735.423.056. 657756

• **Dau în** chirie apartament 2 camere, mobilate, Romanilor, 150Euro, 0726.289.694,0735.627.854. 657761

• **Dau în** chirie apartament 2-3 camere, Vlaicu, mobilate, 150Euro.Telefon 0726.289.694. 657764

• **Inchiriez garsoniera** cf 1 Vlaicu mobilat utilat 160 euro 0731832469 645313

• **Ocazie 2** camere UTA bloc nou 300 euro mobilat 0731832469 645252

• **Ofer închiriere** 2 camere, decomandate, dependinţe, Romanilor, informaţii 0257/210064, 0726642725. 657589

• **Ofer spre** închiriere apartament 2 camere, ☆complet mobilat☆, Zona 300. Informaţii ☎ 0740.385.571 622532

• **Ofertă închiriez** apartament 3 camere 50 Eur plus cheltuieli. Telefon 0761.764.458, 0770.799.658. 657825

SPAŢII COM-ARAD

• **Închiriez magazin** toate dotările, vad foarte bun, Grigore Alexandrescu, 350 Euro, negociabil+garanţie, 0740.032.812, 0745.252.510. 655284

• **Închiriez sau** vând depozit zona sere, suprafaţa 750 mp, 1300 mp, 0722.777.407. 646118

• **Închiriez spaţiu** ultracentral, 1.200mp, la cheie, ideal club, clinică,birouri.Telefon 0733.442.000. 577829

AP. 1 CAMERĂ-ARAD

• **Caut să** cumpăr sau închiriez apartament 1,2,3 camere, indiferent de zonă, 0722.777.407. 645597

AP.2 CAMERE-ARAD

• **Cumpăr apartament** cu două sau trei camere plata pe loc, fără intermiediari. Telefon 0746.307.036. 650602

AP.3 CAMERE JUDEŢUL ARAD

• **Cumpăr apartament** cu două sau trei camere plata pe loc, fără intermediari. Telefon 0746.307.036. 650602

TEREN-ARAD

• **Cumpăr pământ** arabil zona Bujac sau Sânicolaul Mic. Telefon 0742.575.252. 645391

OFERTE LOCURI DE MUNCĂ

• **Angajăm agenţi** de pază zilnic, telefon 0730.999.953. 658341

• **Angajăm cameristă** şi recepţioneră. Informaţii la telefon 0257/289154. 657575

• **Angajăm patisieră** calificată, diplomă sau adeverinţă şi experienţă. Telefon 0745.725.722. 658602

• **Angajăm vânzătoare** peste 35 ani pentru alimentară non-stop. Nu contează calificarea. Telefon 0357/436.940. 658475

• **Angajez barmană,** paznic de noapte, pensionar. Informaţii telefon 0740.024.341, 0740.024.342. 657547

• **Angajez inginer** construcţii metalice şi vopsitor industrial, 0728.310.735, 0257/253947. 658740

• **Angajez ospătare** şi ajutor barman. 0771.638.917. 657811

• **Angajez vânzător-casier** pentru fast-food în Kaufland. Relaţii la telefon 0727.299.398. 657546

• **Firmă de** transport internaţional angajează şofer cu experienţă de minim 1 an în transportul internaţional de mărfuri. Informaţii telefon: 0723.677.141. 658183

• **Locuri Munca** Germania Spania Agricultura , Gastronomie Ospatar Bucatar. 0257272325 11-17 657906

• **Locuri Munca** Germania Spania Agricultura , Gastronomie Ospatar Bucatar 0257272325 11-17 657345

• **Medic de** familie angajez asistentă medicală. Informaţii telefon ☎ 0747060477, 0723302268. 657718

• **Restaurant angajează** ospătari, ajutor bucătar şi femeie de servici. Telefon 0757.144.928. 650717

PRESTĂRI SERVICII

• **AB repar** maşini spălat automate, domiciliul clientului.Informaţii telefon 0257/274600, 0745.395.282. 657777

• **Acord garanţie** 1 an reparaţii maşini spălat, 0744.241.398, 0357/401569, 0257/259146. 654885

• **Cursuri profesioniste-** masaj, reflexoterapie, manichiură, pedichiură (gel), frizerie coafură. 0755048519. 578618

• **EXECUTĂM termopane, mobilă, REPARĂM electrocasnice. RATE angajaţilor, pensionarilor vârstă-boală, 0731.319.515.** 947991

• **Hotel organizează** Revelion la preţ avantajos. Telefon 0257/289905, 0744.823.046, 0723.662.578. 643003

• **Repar maşini** spălat, frigidere la domiciliul dumneavoastră. Informaţii telefon 0743.289.788. 657782

CONSTRUCŢII

• **AB Vând** lemne foc, esenţă tare- nisip. Telefon 0748.934.419. 657403

• **AB Vând** lemne foc, tăiate, esenţă tare. Telefon 0742.749.698. 657402

• **AB- Absolut acasă** aduc balast nisip, piatră sorturi, 2-40 tone, duc molozul, pământ grădină. 0745/036969, 0722/389480. 575569

• **Vând lemne** foc esenţă tare, tăiate, crăpate, uscate. 0721.592.572, 0257/278338. 645046

• **Vând lemne** foc esenţă tare, tăiate şi crăpate. Telefon 0746.601.292. 657389

AUTO STRĂINE

• **Vând avantajos** Toyota Yaris achiziţionată din reprezentanţă. Informaţii telefon 0744577971. 645400

• **Vând BMW** 318i, an 93, 140CP, 5 uşi, înmatriculat, 2.900Euro,0722.606.527. 657744

• **Vând camion** MAN 403 cu semiremorcă Kogel, prelată 3 axe, stare perfectă, preţ 15.800 Neg. Telefon 0727.811.500. 651441

• **Vând Fiat** Grande Punto nou culoare albă full option. 0723268475. 625784

• **Vând Ford** Escort Break 1,6, are cif taxă de poluare, 600 Eur, an fabricaţie 1995, preţ 1200 Eur negociabil, vînd Renault 19 1,8 din 1992 preţ 600 Eur negociabil. Telefon 0757.916.351. 658186

• **Vând Golf** 3, 1,4 benzină, 1994, 4 uşi, 2.500 Eur. Telefon 0257/456195, 0733.931.065. 657740

SUNTEM EXPERŢI ÎN PIAŢA AUTO! bestauto.ro

DECESE

Nimeni şi nimic nu poate alina durerea noastră acum când Dumnezeu a hotărât să o cheme la El pe iubita noastră soţie, mamă şi soacră

PANTOŞ ILEANA,
la vârsta de 74 ani.

O nelinişte sufletească, un gol imens şi o durere pe care nu ne-am putut-o imagina ai lăsat în urma ta. O vom conduce pe ultimul drum astăzi, 15.12.2009, ora 13.00, de la domiciliul din localitatea Vărşand, nr. 322. Dumnezeu să-ţi călăuzească paşii! Odihnă veşnică!

Soţul, fiicele şi ginerele, pe veci îndureraţi

Înmărmuriţi de o durere pe care cuvintele nu pot să-o încapă, **dr. Maria Vrabie, împreună cu fiul, Călin şi soţia sa, Sabina** anunţă trecerea în veşnicie a preaiubitului soţ şi tată,

dr. PAVEL TRAIAN FLORIN VRABIE.

Am fi vrut să avem putere să oprim nemiloasa clipă, să te plăsmuim din nou, să fii acelaşi, dar mereu cu noi. Înmormântarea va avea loc, astăzi, 15 decembrie, ora 13,00, la Capela Cimitiruluiu Pomenirea.

După o scurtă şi grea suferinţă a decedat, Domnul meu

BELEAN IOAN.

Astăzi, 15 decembrie 2009, la ora 13.00, este înmormântarea la Cimitirul Eternitatea-U.T.A. de la Capelele Mici. Aştept pe toţi cei care l-au cunoscut să-l conducem pe ultimul drum.

Vă mulţumesc,
Ileana Rusu

Cu inimile zdrobite de durere anunţăm încetarea din viaţă după o scurtă suferinţă a celei care a fost scumpa noastră soţie, mamă şi bunică

TELCIAN VIORICA.

Înmormântarea va avea loc miercuri, 16 decembrie 2009, la cimitirul Eternitatea.

Familia îndoliată

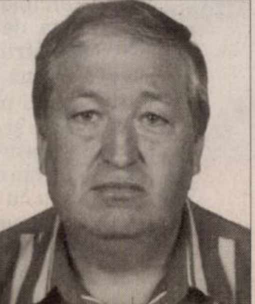

Cu inimile zdrobite de durere anunţăm plecarea dintre noi la doar 60 de ani a scumpului nostru soţ, tată şi bunic,

SZABO ATILA.

Ceremonia de înmormântare va avea loc mâine, 16 decembrie 2009, ora 13.00, la Capela Cimitirului UTA.

Familia Szabo

13 Decembrie rămâne ziua în care liniştea şi bucuriile vieţii s-au transformat în lacrimi şi durere prin pierderea iubitului nostru soţ, tată, socru, bunic şi ginere

DUŢĂ DOREL,
pensionar CFR.

Pentru sufletul tău bun şi nobil îl rugăm pe bunul Dumnezeu să-ţi dăruiască pace, linişte şi odihnă veşnică. Nu te vom uita niciodată! Înmormântarea are loc mâine, 16 decembrie 2009, ora 14,00, de la domiciliul său din str. Renaşterii, nr. 50.

Soţia Sofia, fiica Simona, ginerele Florin, nepoata Iasmina şi soacra Aurelia

Cu adâncă durere în suflet anunţăm încetarea din viaţă după o scurtă suferinţă, a dragului nostru

TORMA IOAN ŞTEFAN,
în vârstă de 72 ani.

Înmormântarea are loc astăzi, 15 decembrie 2009, ora 15,00 la Cimitirul Aradul Nou.

Familia Oprea

Cu adâncă durere în suflet, anunţ încetarea din viaţă după o scurtă suferinţă a iubitului meu soţ

NEAGU VASILE (LICĂ),
în vârstă de 73 ani.

Înmormântarea va avea loc mâine, 16 decembrie 2009, ora 13,00, din Sânicolaul Mic, str. Steagului, nr. 100. Dumnezeu să-l odihnească în pace!

Soţia Stela

Anunţurile de deces se publică GRATUIT!

• **Vând Opel** Astra Break 1,6 înmatriculat din 1993, preţ 1500 Eur negociabil. Telefon 0757.916.351. 658182

• **Vând Renault** 21 înmatriculat, stare perfectă, 550 Euro, informaţii 0766414643. 657587

• **Vând urgent** W.Saran 1.9 T.D.I. 2002- full option, 7 locuri, 10.800 Euro, negociabil, tel- 0742495053, 0771399396. 657592

GARAJE

• **Vând garaj** auto, zona Aurel Vlaicu. Informaţii telefon 0257/467470. 657601

ELECTRONIC PLUS

• **Vând congelator,** maşină spălat automată, ladă, combină, vitrină frig, cu garanţie. Telefon 0257/210613. 658189

• **VÂND lăzi, congelatoare, combine, maşini spălat 350-550 lei, vitrine frigorifice, anvelope. www.madona.ro Rate angajaţilor, pensionarilor vârstă-boală, ☎0769.005.400.** 8694

PIERDERI

• **Pierdut certificat** de înregistrare menţiuni nr. 1933/ 15 martie 2005, pe Daly Prodcom SRL. Îl declar nul. 658704

• **Pierdut Poliţă** R.C.A. şi Carte Verde Seria RO/22/P22/HI, nr. 002287998. O declar nulă. 657700

• **Pierdut în** zona Piaţa Mică, câine Airedale Terrier, negru cu maro. Răspunde la numele de Assos. Este sub tratament. Ofer recompensă! Telefon 0723.273.812, 0721.265.263. 658301

• **S.C. Contrast** S.R.L Arad- pierdut autorizaţie funcţionare nr. 45 şi aviz orar 407 eliberate Primăria Arad, 23.04.07. Le declar nule. 657595

ANIMALE-PĂSĂRI DOMESTICE

• **Fermă de** creştere vinde porci pentru tăiat. Tel. 0722998756, 0753013123. 645308

• **Vând ţap** tânăr frumos sau îl dau pentru reproducere, porc 115 kg. Telefon 0752.499.621. 657828

• **Vând porc** de carne, Landras- Marele Alb. Informaţii 0257/461.156. 658408

• **Vând porc** gras aprox. 150 kg, preţ 7 lei/kg. Telefon 0741.410.337. 654878

• **Vând porci** graşi 90-140 kg crescuţi la ţară, natural. Se pot sacrifica la vânzător, 0722.827.016, 0727.272.855. 655356

• **Vând pui** şi curci pentru sacrificat. 0257/219283, 0357/442670, 0748322489. 606541

• **Vând un** tauraş de aproximativ 350 kg, preţ 6 lei/kg. Informaţii 0740670791. 645153

• **Vând viţea** 300 kg şi tăuraş 300 kg pentru tăiere. Telefon 0745.505.122. 625834

• **Vând 2** viţele de 3 săptămâni limusine, porci de carne 7,5 lei/kg, juncă fătată recent. Telefon 0745.615.603. 650338

ÎMPRUMUTURI FINANCIARE

• **Oferim împrumuturi!** 1.000-100.000 Euro! 12 LUNI! Întreaga plată la final! 0726.842.692, 0743.787.609. Posibilităţi prelungire contract împrumut notarial 0% dobândă. 639923

• **Ofertă! Valută** rapid cu 4% plata la final! Telefon 0721.492.429. 640055

CITAŢII

• **Dosar nr.** 882/238/2009 numiţii Sida Veronica Indries Lazăr sunt chemaţi la Judecătoria Gurahonţ pentru termenul din 11.01.2010, pentru uzucapiune în proces cu Motica Ioan Aurel. 657810

DIVERSE

• **Cumpăr argint vechi, plata pe loc. Telefon 0746.640.350.** 625652

• **Cumpăr maşini** spălat automate defecte Wirpool, Indesit, modele noi. Ofer 50-100Ron.Informaţii telefon 0257/274600, 0746.959.760. 655308

• **Cumpăr pene** vechi- noi preţ convenabil. Telefon 0745.983.893. 641874

• **Vând ţuică** prune, 52 grade, de Chisindia. Telefon 0742.435.545. 657598

• **Vând cazan** încălzire capacitatea 45 kw, nou, confecţionat la Peciu, jud. Timiş, pe combustibil solid. Informaţii Sebiş telefon 0257/310356, 0357/886463 645042

• **Vând cazane** încălzire pe lemne de 40, 36, 32 Kw, second din Austria, în stare foarte bună. Telefon 0744.604.069. 657531

• **Vând sobă** teracotă, pat copil ornamentat, moară măcinat, scurtă nutrie femeiască nouă, şubă bărbătească îmblănită nouă, canistre împletite pentru vin 5-10-15 l. Telefon 0752.499.621. 657839

• **Vând soba** Vesta nouă, plită cuptor, 0740218519, 0740218519, 0357/884598. 657713

INFORM MEDIA

INFORM MEDIA, editorul cotidianelor Jurnal Arădean şi Arad Expres, parte a grupului multinaţional Inform Media, care îşi desfăşoară activitatea în domeniul presei locale tipărite

CAUTĂ

Distribuitori de presă (în cutii poştale) pentru zonele Confecţii, Aradul Nou, Intim şi pentru localităţile: Păuliş, Lipova, Ghioroc, Aluniş.

Cerinţe:
Seriozitate;
Dinamism;
Conştiinciozitate.

Se oferă:
Salariu atractiv;
Timp de lucru 2 ore.

Informaţii suplimentare la telefon:0257/228.586 sau 0728.284.737, de luni până vineri între orele 9-17.

Licitaţie deschisă în perioada 1-15 decembrie 2009!

Pachet 5 sedinte Tratament anticelulitic - Dermocell E — 263

Endermologia este o metoda non-invaziva si non-agresiva de aspiratie continua ce stimuleaza microcirculatia la nivelul tesuturilor dermei, imbunatateste limfodrenajul.

Pretul de pornire: 175,00
Pretul normal: 350,00

KASTEL CENTER SPA
Zo.Industr.Micalacea 1 EST
Arad
Tel.: 0357-445.904
www.kastelcenterspa.ro

Craciun 2009 Hotel Moneasa pentru 2 persoane — 110

3 nopti de cazare in camere DB** ; Pensiune completa; Cina festiva din data de 25.12.2009; masa traditionala de Craciun; Piscina acoperita; Divertisment muzical; 24-27.12.2009.

Pretul de pornire: 450,00
Pretul normal: 900,00

SC REGINA NOPTII SRL HOTEL MONEASA
Moneasa
Tel.: 0257/ 313.151
www.hotelmoneasa.ro

Abonament Fitness weekend — 251

Aveti acces la zona fitness pe o perioada de 4 weekend-uri (4 sambete si 4 duminici) ! Oferta nu este valabila pentru Membrii Panoramic Gym

Pretul de pornire: 45,00
Pretul normal: 90,00

PANORAMIC GYM
Zona Industr. Micala
Arad
Tel.: 0357-445.904
www.panoramicgym.ro

Plafoniera Sleepy Moon Green — 275

Lumineaza pana la 8 ore in intuneric, din momentul intreruperii expunerii la lumina. Sticla tratata cu material fotoreactiv special va lumina in intuneric dupa numai cateva minute de functionare a becului.

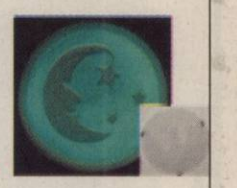

Pretul de pornire: 45,15
Pretul normal: 90,29

City Visual
Armonia Center
Arad
Tel.: 0721 323 188
www.cityvisual.ro

Revelion Hotel Phoenix 2009 -2010 pentru 2 persoane — 278

Hotel Phoenix este situat la intrarea în Arad, în proximitatea principalei căi de călătorie către şi dinspre apusul Europei. Restaurantul Phoenix oferă cu precădere preparate ale bucătăriei traditionale - româneşti dar şi internationale.

Pretul de pornire: 210,00
Pretul normal: 420,00

phoenix grup
calea aurel vlaicu nr 267
Arad

Abonament remodelare corporala — 207

6 sedinte electrostimulare • 6 sedinte masaj cu vacuum • 4 sedinte ultrasunete • 4 Impachetari la tunel cu infrarosii • Cadou 2 sedinte de drenaj limfatic

Pretul de pornire: 294,50
Pretul normal: 589,00

CALIPSO PROJECT
George Cosbuc
Arad
Tel.: 0756294540

Abonament Fitness Full — 239

Acest tip de abonament presupune ca, pentru o luna intreaga, clientul are acces la serviciile de fitness, in intervalul orar 08 – 23 in timpul saptamanii si 10 -20, sambata si duminica ! Oferta nu este valabila pentru Membrii Panoramic Gym

Pretul de pornire: 80,00
Pretul normal: 160,00

PANORAMIC GYM
Zona Industr. Micala
Arad
Tel.: 0357-445.904
www.panoramicgym.ro

Unitate centrala Acer Veriton 2800 — 261

Procesor Intel Celeron D 2800 MHz 64 bit (LGA775) -Memorie DDR2 1 GB Dual Channel -Hard Disk 80 GB Serial-ATA -DVD-ROM 16x -Sunet 7.1 -8 x USB 2.0Slot -PCI-Express -Retea GigaBit 1000 MB/s

Pretul de pornire: 199,50
Pretul normal: 399,00

dataSPOT Computers
Bd.N.Titulescu bl 301 sc B parter
Arad
Tel.: 0771-505.836
www.dataspot.ro

MARIREA BUZELOR CU ACID HIALURONIC — 326

Substanta folosita este acidul hialuronic de ultima generatie, produs de laboratoarele Teoxane din Geneva Elvetia.

Pretul de pornire: 534,16
Pretul normal: 1.068,32

Clinica DIANTUS ESTETICA
Str Radu de la Afuma nr 35
Arad
Tel.: 0257 – 271.128
www.diantus.ro

Abonament fitness ACTIV CLUB 30 zile — 285

Abonamentul de fitness are o valabilitate de 30 de zile, cu acces nelimitat in intervalul 8.00 - 23.00. Include accesul la sala de fitness dotata cu aparate pentru toate grupele de muschi, program personalizat, asistenta unui instructor fitness. Accesul la sauna gratuit!

Pretul de pornire: 90,00
Pretul normal: 180,00

phoenix grup
calea aurel vlaicu nr 267
Arad

Jaluzele verticale - albastru — 216

1. lungime 2,5 m 2. inaltime 2,10 m 3. material: jenny 4. culoare : albastru

Pretul de pornire: 232,50
Pretul normal: 465,00

EUROJORDAN S.R.L.
CORNELIU COPOSU NR. 2
ARAD
Tel.: 0257/211250

Tablou Startonight DualView - DTB017 — 269

Printurile din gama speciala Startonight Dual-View sunt reproduceri de calitate superioara ale celor mai populari si moderni artisti. Auto-iluminatia produsa de imaginile imprimate printr-o tehnologie speciala este vizibila doar in intuneric

Pretul de pornire: 27,67
Pretul normal: 55,34

City Visual
Armonia Center
Arad
Tel.: 0721 323 188
www.cityvisual.ro

Revelion 2009-2010 Restaurant Retro pentru 2 — 295

Experienţa artei culinare contemporane poate, şi chiar trebuie să fie retro. Pentru că bucătăria Retro înseamnă bun gust deplin. Gustul desăvârşit al mâncării inspirate de traditia locală şi de rafinamentul meridional.

Pretul de pornire: 250,00
Pretul normal: 500,00

phoenix grup
calea aurel vlaicu nr 267
Arad

Invitatie Revelion 2009-2010 pentru 2 persoane — 230

Muzica buna, lautari, mancare si bautura pe cinste , ambianta placuta si distractie maxima. Invitatie de 2 persoane.

Pretul de pornire: 200,00
Pretul normal: 400,00

NO NAME Strand Neptun
str. Macului nr11
Arad
Tel.: 0729898897

Canapea extensibila moderna — 212

Imitatie piele culoare: negra. dotata cu lada dimensiuni : 241x85x144 suparafata canapea: 130/204

Pretul de pornire: 1.459,50
Pretul normal: 2.919,00

CONFORT DESIGN PLUS S.R.L
POETULUI 1 C
Arad
Tel.: 0357/445907

Garnitura Summer Cotta International — 213

Garnitura Summer compusa din 2 compente imbracate in stofa de calitate superioara. Dimensiune 251cm x 150cm. Cotta international la aceasta garnitura va face cadou patru perne dimensiune 65 x 55, umplute cu tocatura de polivretorn si vata.

Pretul de pornire: 720,00
Pretul normal: 1.440,00

Cotta international
Str Bicaz Nr. 1-5
Arad
Tel.: 0257/278600

Mobilier modern stejar albit — 260

Mobilier modern din stejar albit , dimensiuni: latime =70 cm ,adancime = 45,5 cm, inaltime = 62 cm

Pretul de pornire: 189,50
Pretul normal: 379,00

PIASTRELLE SRL LUGOJ
Calea Timisorii 170
Arad
Tel.: 0357-442.912
www.piastrelle.ro

Chilot "Felicita" — 90

Chilot "Felicita" Marime : 38; Culoare: roz; Compozitie fibroasa: 74% poliamid, 26% elastan; Descriere: Croi string cu talie joasa

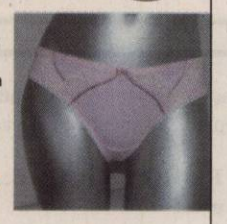

Pretul de pornire: 37,50
Pretul normal: 75,00

SPRING MOMENT
Revolutiei 35
Arad
Tel.: 0257-251860

Bucatarie la comanda de la Staer — 350

Bucataria este modulara, peste 80 de tipuri de corpuri disponibile, toate de dimensiuni diferite, care pot fi asezate liniar, pe colt sau in forma de insula. Combinarea lor rezulta in dimensiuni totale care variaza din 5 in 5 centimetri. Corpurile sunt confectionate din PAL alb (poate fi si wenge sau cires romana).

Pretul de pornire: 1.250,00
Pretul normal: 2.500,00

Staer
Siderurgistilor,nr.2 Bl. SD6B
Galati

www.staer.ro

2 baxuri apa cu continut scazut in Deuteriu — 77

2 baxuri apa cu continut scazut in Deuteriu "Preventa 105" = 12 sticle (tratament pentru 12 zile); 1 sticla = 2 Litri;

Pretul de pornire: 279,32
Pretul normal: 558,64

ROTIPAL
Turturicii 19
Arad
Tel.: 0257-251860
http://www.preventa.go.ro/

Sedinta Foto — 80

O sedinta foto dureaza 1-2 ore, se trag 80-100 cadre din care se aleg cate va plac iar se prelucreaza din aceste 20. Toate celelalte imagini se vor livra pe CD, in format Jpeg. Fotografiile vor fi realizate de Valerian Ardelean.

Pretul de pornire: 250,00
Pretul normal: 500,00

Valerian Ardelean
Arad
valerian-ardelean.blogspot.com/

Pix Saab Test Pilot — 351

Pix Saab Test Pilot

Pretul de pornire: 20,50
Pretul normal: 41,00

Anvelo Center
Calea Timisorii Nr. 124-130
Arad
Tel.: 0257/287700
www.opelwest.ro

Pachet infrumusetare canina - toaleta completa — 222

Pachetul include: taiat unghii, curatat urechi, spalat si tuns

Pretul de pornire: 30,00
Pretul normal: 60,00

STAN CORNELIA
Avrig Nr. 22
Arad
Tel.: 0723837705

Voucher — 237

Agentie Organizare Nunti si Evenimente, filmari, decor sali nunti/botez, marturii, invitatii de nunta. Ziua nuntii este ziua vietii tale si trebuie sa fie perfecta de aceea noi iti oferim un voucher de 2000lei.

Pretul de pornire: 1.000,00
Pretul normal: 2.000,00

Viviane Decor
Bdul Revolutiei Nr. 44
Arad
Tel.: 0722211171
www.viviannedecor.go.ro

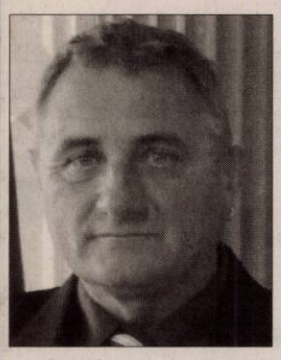

Cu inimile zdrobite de durere anunțăm dispariția prematură
la vârsta de 54 ani
a celui care a fost tată, soț și socru
JEAN ANTON (KANDY).
Înmormântarea va avea loc astăzi, 15 decembrie 2009, ora 14.00, la Cimitirul din Aradul-Nou.
Soția și familia îndoliată

Cu durere în suflet anunțăm decesul fulgerător a celui care a fost: soț, tată, socru și bunic iubitor,
CHIREAN IUSTIN,
în vârstă de 64 ani.
Înmormântarea va avea loc Astăzi, 15.12.2009, ora 16.00, de la Capela Cimitirului Eternitatea (UTA).
Familia îndoliată

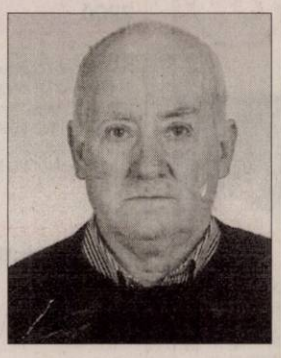

Ne luăm rămas-bun de la draga noastră mamă, bunică și soacră
BOTAȘ FLOARE,
din Apateu.
Înmormântarea va avea loc astăzi, 15 decembrie 2009, ora 13.00, la Cimitirul din Apateu. Dumnezeu să o odihnească!
Fiica Vetuța, nepoata Gabriela și ginerele Dorel din Arad

Cu durere în suflet anunțăm trecerea la cele veșnice a celui care a fost soț, tată, bunic,
GĂICEAN GHEORGHE,
în vârstă de 76 ani.
Înmormântarea va avea loc Astăzi, 15.12.2009, ora 14.00, la Cimitirul Eternitatea. Dumnezeu să-l odihnească în pace!
Familia îndurerată

CONDOLEANȚE

Suntem alături de unchiul nostru Ioan și verișorii Stăncuța, Carmen, Coralia și Troy în dureroasa despărțire de cea care a fost
un OM de aleasă omenie,
o mătușă dragă, o blândă și distinsă învățătoare
PANTOȘ ILEANA.
Dumnezeu s-o primească în Împărăția Sa și s-o odihnească unde toți drepții se odihnesc, iar amintirea ei aici pe pământ să fie însoțită de surâsuri calde de copii.
Nu te vom uita niciodată
nepoții Ionel și Dragoș cu familiile lor și nepoata Livia

Sincere condoleanțe și întreaga noastră compasiune familiei Pantoș Ioan din Vărșand în aceste clipe grele de trecere în eternitate a scumpei lor mame și soții
învățătoare
ELENA PANTOȘ.
Colegele Ica Gavra și Marioara Cuc

www.Doliu.ro

Cu durere și mult regret în suflet ne despărțim de cea care a fost colega și prietena noastră,
TELCIAN VIORICA.
Sincere condoleanțe familiei greu încercate!
Colegii de la Instalații Prompt Service și Comsim

În aceste momente grele suntem alături de familia greu încercată când se desparte de cea care a fost
TELCIAN VIORICA.
Dumnezeu s-o ierte și s-o odihnească în pace! Sincere condoleanțe!
Familiile Pâncotan și Opruța

Cu o candelă veșnic aprinsă în inima mea va rămâne amintirea fratelui meu,
dr. PAVEL TRAIAN FLORIN VRABIE.
Dumnezeu să-l ierte!
Alexandru și soția sa, Mariana Vrabie se vor ruga pentru odihna veșnică a sufletului său

Demn și cu credință în Dumnezeu a plecat dintre noi, vărul nostru,
dr. PAVEL TRAIAN FLORIN VRABIE.
Dumnezeu să-l ierte!
Cu sufletul și gândul îndoliate, Cleo și Florin Mocanu se vor ruga mereu pentru ca bunătatea-i pământească să-i fie răsplătită cu lumină veșnică

Suntem alături de doamna Dr. Vrabie în încercarea provocată de decesul soțului. Sincere condoleanțe familiei îndoliate!
Familia Dr. Onița

Uniți ca și în viață prin aceeași dragoste sfântă, **Rodica, Eugen și Bogdan Trofin** deplâng despărțirea de vărul lor
dr. PAVEL TRAIAN FLORIN VRABIE.
Dumnezeu să-l odihnească în pace!

Și-a luat zborul peste nemărginiri sufletul blând și bun al celui pe care l-am prețuit nespus,
dr. PAVEL TRAIAN FLORIN VRABIE.
Ligia, Georgia și Gheorghiță Grosu se roagă pentru ca Bunul Dumnezeu să-i dea pacea și odihna veșnică

Anunțurile de deces se publică GRATUIT!

Elisabeta și Gheorghe Biro sunt alături de prietena lor dr. Maria Vrabie, îndoliată de pierderea soțului,
dr. PAVEL TRAIAN FLORIN VRABIE.
Vom păstra veșnic în inimile noastre, ca pe un hrisov de scumpe aduceri aminte, clipele petrecute împreună. Dumnezeu să-l ierte!

Sincere condoleanțe fam. îndoliate și eternă amintire celui care a fost
Dr.VRABIE.
Din partea Clinicii Pediatrie 2

Suntem alături de d-na dr. Vrabie Mioara și fiul Vrabie Călin în marea pierdere suferită de dispariția celui care a fost soț și tată. Nu îl vom uita niciodată pe prietenul nostru drag,
dr. VRABIE FLORIN.
Familia Pârvănescu Horia și Familia Waldman Gavril

Colegiul Medicilor Arad este alături de familia îndoliată în grelele momente pricinuite de pierderea celui care a fost
dr. VRABIE PAVEL FLORIN.
Sincere condoleanțe! Dumnezeu să-l odihnească în pace și liniște!

Suntem alături de prietena noastră Mioara și fiul Călin la despărțirea de iubitul soț și tată,
Dr. FLORIN VRABIE.
Dumnezeu să-l odihnească în pace!
Delia și Dadi

Suntem alături de colega și prietena noastră, Dr. Vrabie Maria în încercarea pricinuită de decesul soțului,
Dr. VRABIE FLORIN.
Sincere condoleanțe!
Psiholog Pecican Violeta cu familia

Un ultim omagiu celui care a fost
dr. VRABIE FLORIN
și sincere condoleanțe familiei!
Colectivul Cabinetului Tahimed, dr. Jurcă Daniela

Sincere condoleanțe familiei dr. Vrabie Maria cu ocazia pierderii soțului iubit. Dumnezeu să-l odihnească!
Fam. dr. Szekely O. Csaba

Sincere condoleanțe familiei dr. Vrabie,
din partea colectivului Secției de Oncologie

Mica publicitate 0257/210.775

Din partea vecinilor de la Bl Z 19 Sc B compasiune şi condoleanţe familiei îndurerate pentru despărţirea de dragul nostru vecin

VRABIE PAVEL.

Un omagiu, o lacrimă şi o floare la despărţirea de bunul nostru coleg,

Dr. VRABIE PAVEL FLORIN.

Sincere condoleanţe familiei!

Colegii de la Direcţia de Sănătate Publică Arad

Colectivul N.P Infantilă şi CSM Copii şi Adolescenţi îşi exprimă condoleanţele familiei Vrabie, la trecerea în nefiinţă a lui

Dr. VRABIE FLORIN.

Fie-i ţărâna uşoară!

Cu profundă durere în suflet suntem alături de d-na Vrabie Maria în suferinţa pricinuită de trecerea în nefiinţă a soţului, Dl.

Dr. VRABIE FLORIN.

Dumnezeu să-l odihnească în pace!

Colegii de la CSM

Cristina şi Constantin Vădeanu din Craiova, cu sufletele zdrobite de durere se roagă pentru iertarea păcatelor bunului lor cumnat,

dr. PAVEL TRAIAN FLORIN VRABIE.

Dumnezeu să-l odihnească în pace!

Deplângem stingerea din viaţă, după o prea grea suferinţă, a fostului coleg de şcoală,

dr. FLORIN VRABIE.

Sincere condoleanţe familiei îndoliate!

Mihaela Moşoianu (Vrăbete) şi Marinela Dan (Răileanu)

Colectivul SCJU Arad este alături de d-na doctor Vrabie Maria, în greaua încercare pricinuită de moartea soţului şi îi transmite sincere condoleanţe. Dumnezeu să-l ierte şi să-l odihnească!

Transmitem sincere condoleanţe şi suntem alături de familia îndurerată şi greu încercată de decesul celui care a fost

Dr. VRABIE FLORIN.

Dumnezeu să-l odihnească în linişte şi pace!

Familia Riviş Ioan, soţia Geta şi fiica Ioana

Regretăm trecerea în nefiinţă a finului nostru apreciat şi drag

Dr. VRABIE FLORIN.

Transmitem familiei îndoliate, Mioara şi Călin, sincere condoleanţe.

Naşa Riviş Ana, Ovidiu, Cristi şi Andreea

Nemărginită-mi este durerea la aflarea trecerii în nefiinţă a vărului meu,

dr. VRABIE PAVEL-TRAIAN FLORIN.

Transmit condoleanţe familiei îndurerate şi celor apropiaţi. Fie-i ţărâna uşoară!

Petrică, Diana, Paul - New York

Ne pare rău,

FLORIN,

că ai plecat atât de repede dintre noi. Suntem alături de Mioara şi Călin şi de toţi cei care ţie ţi-au fost dragi. Dormi în pace prieten drag!

Familia Brad

Suntem alături de familia dr. Vrabie Mioara şi Călin în clipele grele pricinuite de decesul celui care ne-a fost un bun prieten şi un bun vecin,

Dr. FLORIN VRABIE.

Sincere condoleanţe transmite familia Iancu Marius, Vali, Remus şi Florica

Suntem alături de dr. Vrabie Maria şi fiul Călin în marea încercare pricinuită de pierderea celui care a fost

Dr. FLORIN VRABIE.

Sincere condoleanţe!

Colectivul Secţiei Psihiatrie Arad

Viaţa omenească este ca frunza care cade din pom fără gălăgie, noi nu te-am putut opri tată

VANC DUMITRU,

nici toată dragostea noastră, când a sosit timpul.

Fiica Miri şi ginerele Emanuel

Lucrul, durerea şi tot ce-n viaţă a fost greu Dumnezeu a luat acum de la tine tată drag

VANC DUMITRU.

Din viaţa noastră ai plecat şi-n inimile noastre vei rămâne veşnic!

Fiul Adrian, nora Nicoleta şi nepotul Adrian

- Moartea nu este nimic - ceea ce ai fost tu pentru noi tată drag

VANC DUMITRU,

vei rămâne întotdeauna. Ne vom ruga gândindu-ne la tine. Vei fi mereu în gândurile noastre chiar dacă nu te vom mai vedea!

Fiica Lenuţa cu Răzvan şi Alexandra

Mica publicitate 0257/210.775

Chiar dacă despărţirea este pentru totdeauna de tine tatăl nostru drag

VANC DUMITRU,

iubirea, respectul şi aminitirea va rămâne veşnic în sufletele noastre.

Fiica Vali cu fam. din Austria

Suntem alături de familiile Dehelean şi Vanc în marea durere pricinuită de dispariţia celui care a fost,

DUMITRU VANC.

Sincere condoleanţe!

Familiile: Mihulin, Faur, Ţic, Butaru

Suntem alături de Bety în aceste momente cumplite provocate de moartea tatălui. Condoleanţe familiei!

Gabi, Brighy, Roli şi Timi

✝ Colegului nostru

CHIRIAN IUSTIN,

Acum când Domnul te-a luat la el/Să cânţi şi-acolo sus în Cer/Cum ai cântat pe-acest pământ. La fel să cânţi şi-n Cerul Sfânt. Dumnezeu să te odihnească!

Corul Bisericii Paraclis Uta

Sincere condoleanţe d-lui Cristi Stoica, vicepreşedinte PRM-Tineret pe ţară, la despărţirea de bunicul său,

STOICA AVRAM.

Dumnezeu să-l odihnească în pace!

Neamţ, Cristea Gherban

Cu durere în suflet ne despărţim de cel care ne-a fost mereu alături, naşul nostru

VASILE NEAGU.

Nu te vom uita niciodată! Toată compasiunea şi sincere condoleanţe naşei noastre Steluţa Neagu!

Finii Sorina şi Zaharia Ardelean

Suntem alături de Stela Neagu în durerea pricinuită de moartea soţului,

NEAGU VASILE.

Odihnească-se în pace!

Fam. Iovuţa

Ne despărţim cu mult regret şi durere în suflet, de unchiul nostru drag,

NEAGU VASILE (LICĂ).

Fie-i ţărâna uşoară!

Nepoţii Nicoleta şi Cristian

Cu regret ne despărţim de bunul nostru unchi,

NEAGU VASILE (LICĂ).

Dumnezeu să-l odihnească în pace!

Nepoţii Puşa şi Nelu Petriş

Cu mare durere, ne despărţim de prietenul nostru,

ATILA.

Sincere condoleanţe!

Laci şi Maria

(H-658215)
SC Pet Shop Piranya
angajează 3 merceologi
cunoscutori de limba rusă, cu studii medii.
Informații și CV–uri se primesc la tel/fax 0257/306029

(H-606506)

Revelion!
LA DOLCE VITA
pentru grupuri - preț 165/persoană
TEL: 0723/324883

BIOANALYSIS
Bioanalysis SRL
Furnizor autorizat de formare profesională
Timișoara str. Gelu nr. 4, tel. 0256 201 037
Calificarea profesională – garanția succesului economic
Proiect finanțat de Guvernul României și Uniunea Europeană prin programul PHARE 2006
Peste 150 de persoane din peste 50 de companii au beneficiat în 2009 de cursuri gratuite de însușire a noțiunilor fundamentale de igienă, de specializare în sănătate și securitate a muncii și de formare profesională în meseriile: bucătar, barman și ospătar. (H-645384)

Societate comercială
***angajează* secretară**
Cerințe: cunoștințe solide utilizare PC și internet; două limbi străine: italiană (nivel avansat) și engleză (nivel mediu); seriozitate; prezență agreabilă; vârsta max 30 ani.
CV la fax 0257/228501, informații telefon 0728.153.947.
(H-655294)

Societate comercială
angajează
AGENT VÂNZĂRI PENTRU MAGAZIN PREZENTARE ȘI VÂNZARE UȘI.
Cerințe: cunoștințe contabilitate primară (întocmire facturi, recepții, raport gestiune, registru casă); abilități de comunicare și convingere; seriozitate; vârsta max 30 ani.
CV la fax 0257/228501, informații telefon 0728.153.947.
(H-655318)

SC FILIP D IMPEX SRL
VĂ OFERĂ CARNE ȘI PREPARATE DIN CARNE DE CEA MAI BUNĂ CALITATE LA PREȚ DE PRODUCĂTOR
VĂ AȘTEPTĂM LA MAGAZINELE NOASTRE DIN ARAD
-HALA FORTUNA -SECTOR LACTATE -CARNE
-PIAȚA MIHAI VITEAZUL
-STR. ȘCOALEI NR. 24
-STR. LUCHIAN NR. 9
(H-649820)

ANIVERSĂRI

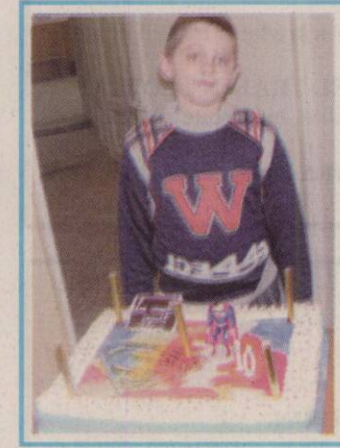

Noroc, sănătate și un călduros
LA MULȚI ANI!
pentru cel mai iubit și minunat copil,
ALIN GHEORGHIȚĂ,
la împlinirea celor
10 anișori
îți dorește
mami și bunicii

La împlinirea a 3 ani
POPA
ANASTASIA DARIA
îți urăm sănătate,
ferice și
LA MULȚI ANI!
Cu dragoste
părinții și bunicii

Dragă
OANA-MARIA PĂTCAȘ,
fiecare an este o carte cu 365 de pagini goale. Crează în fiecare zi o capodoperă, folosind toate culorile vieții... și în timp ce scrii, zâmbește!
La Mulți Ani!
Nicu – CUSTOM -

Dragă
OANA-MARIA PĂTCAȘ,
este minunat să știi că cineva te place, cineva se gândește la tine, cineva are nevoie de tine... dar e și mai minunat să știi că există cineva care nu-ți uită niciodată ziua de naștere.
La Mulți Ani!
Lili – CUSTOM -

www.aradon.ro

Promovează-te cu Jurnal Arădean!
3+1 GRATIS!
Publică 3 anunțuri de mare publicitate in Jurnal Aradean și îl primești pe următorul gratuit. Postează anunțul prin programul online disponibil pe www.jurnalaradean.ro și beneficiezi de ofertă.
JURNAL ARADEAN
www.jurnalaradean.ro

Mă despart cu durere de tatăl meu drag

IOAN BELEAN

care a decedat pe 13 decembrie 2009, lăsând în urmă un gol imens. Nu te vom uita niciodată!

Fiica Bianca-Raluca, nepoțelul Bogdan-Rareș și ginerele Stelian-Ioan

---

Cu tristețe și multă durere în suflet îmi iau rămas-bun de la fratele meu drag

IOAN BELEAN

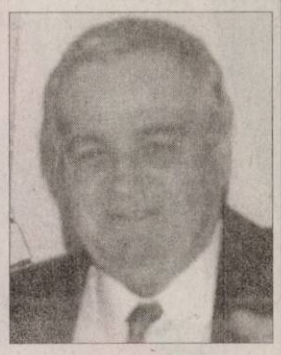

care pe 13 decembrie 2009 a plecat în veșnicie, la întâlnirea cu părinții noștri.

Nu te voi uita niciodată frate drag și scump,
Pavel Belean

Dragă

NELULE,

Un ultim rămas-bun cu drag și dor

din partea cumnatei tale Maria Belean

Dragă unchiule

IOAN BELEAN,

Alina cu soțul ei Gh.Gînguța, deplângem în mod sincer plecarea prematură a ta dintre noi. Dormi în pace!

Alina și Dode

Cu nemărginită durere în suflet, mă despart de fratele meu drag,

IOAN BELEAN.

Nu te voi uita niciodată. Dormi în pace!

Sora ta dragă

Suntem alături de verișoara noastră Bianca și familia ei la dispariția tatălui drag,

IOAN BELEAN.

UNCHIULE,

nu te vom uita niciodată!

Lucian și Emil Moț cu familiile

Suntem alături de familia Filipaș Belean Bianca în marea durere pricinuită de pierderea tatălui

BELEAN IOAN.

Dumnezeu să-l odihnească!

Costina Daniel și Daniela

A murit Nenea

BELEAN,

un prieten și un domn adevărat. Dumnezeu să-l odihnească în pace!

Raul Rusu împreună cu toată familia

Dragă unchiule

IOAN BELEAN,

am venit din Canada să-ți facem o vizită, de dor și drag, dar soarta a decis altfel. Nu te vom uita niciodată!

Dana și Sandu Bălan

Suntem alături de colega noastră, Bianca Filipaș-Belean în marea durere pricinuită de moartea tatălui drag.

Colegii din cadrul A.F.P.-A.V.S. a mun. Arad

Cu adâncă durere, nu luăm rămas bun de la dragul meu ginere și cumnat

JEAN ANTON,

după o scurtă suferință. Nu te vom uita niciodată!

Socrul Soltesz Matei cu fiul Matei, Mirela și Robert

Împărtășim durerea și suntem alături de familia Jean în greaua încercare pricinuită de decesul cuscrului

JEAN ANTON.

Sincere condoleanțe!

Familia Stana

Împărtășim durerea familiei Ardelean Doru și Vetuța, cu un gând pios și o rugăciune la trista despărțire de mama și soacra lor dragă. Sincere condoleanțe!

Vecinii din Arad, familia Gaceu

Suntem alături de prietenii noștri, Lenuța și Răzvan Dehelean, la despărțirea de tatăl și socrul drag. Dumnezeu să-l odihnească!

Familiile: Dragoș, Păsculescu, Ștefănuț, Bîldescu, Huzur și Asociația Sportivă Mureșana Mândruloc

---

Un ultim omagiu celei care ne-a fost colegă de serviciu,

la S.C. Teba - Arad,

MARIA DĂIANU.

Dumnezeu să-i dea odihnă veșnică sufletului său minunat.

Familiile Cristea și Borșan

Sincere condoleanțe domnului doctor Goldiș Dan din partea **anului 2 Medicină Generală - Univesitatea de Vest Vasile Goldiș Arad.**

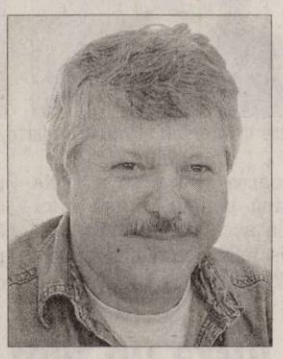

Mulțumim tuturor rudelor, cunoștințelor și colegilor de la Astra Vagoane Marfă Arad, care au fost alături de noi în marea durere pricinuită de pierderea soțului și tatălui noastru drag

TIMIȘ DUMITRU.

Familia

Mulțumesc din suflet colegilor de la DJAOV Arad, finilor, nașilor, prietenilor, vecinilor și tuturor celor care au fost alături de mine și de familie în greaua durere pricinuită de moartea mamei noastre

SUCIU ELENA,

din Iermata.

Fiica Reli Bupte și fiul Suciu Ionel

Mulțumim colectivului medical al secțiilor Oncologie, ATI, Chirurgie și ORL, precum și tuturor celor care ne-au fost alături în aceste momente grele.

Familia dr. Goldiș Dan și Aurora

COMEMORĂRI

Voi cei dragi ce m-ați iubit/ De 3 luni v-am părăsit/ 53 ani aș fi-mplinit/

ȘCHIOP IOAN.

Doamne cât am încercat/ De la moarte să te scap/ Greu ți-a fost de nu pot spune/ Să mergi tată din-astă lume/ Ai muncit pe-acest pământ/ Pentru o cruce și-un mormânt/ Poate așa a vrut destinul/ Mie milă, vouă chinul/ Mie Raiul, Cerul Sfânt/ Vouă lacrimi pe pământ. Rămâi veșnic în sufletele noastre!

Te vom plânge mereu, soția Maria, copiii Marius, Doru, Nicoleta, Manu

---

Cu sufletele îndurerate amintim că azi 15 decembrie se împlinesc 6 săptămâni de când scumpa mea soție

JEBEREAN TEREZIA

care a fost o soție cu suflet mare și bun pentru mine, pentru cei 3 copii și nepoți, a plecat la cele veșnice. Parastasul va avea loc miercuri, 16 decembrie 2009, ora 8.00, la Biserica Catolică-Grădiște. Dumnezeu să o odihnească!

Soțul, copiii și nepoții

Cu aceeași durere în suflet amintim că s-au împlinit 6 luni de când ne-a părăsit,

MANGHERA PETRE,

iubit fiu, tată, socru și bunic.

Mama Elena și fam. Dumitrean

O rugăciune, o lumânare aprinsă la împlinirea unui an de la decesul celui care a fost

MORAR IOAN.

Ne lipsește dragostea ta!

Soția Sofia, fiicele Mărioara și Rodica cu familiile

Timpul nu așterne uitare ci adâncește durerea. Cu inimile frânte de durere înălțăm azi o rugăciune pentru sufletul iubitului nostru

RUS DIMITRIE,

din Șiclău,

care azi ar fi împlinit 52 ani.

În fiecare zi ne întrebăm cu disperare/ De ce ne-a despărțit destinul chiar pe noi,/ Dar nu găsim răspuns la întrebare/ Și nu te poate aduce nimeni înapoi. Încă un Crăciun trist fără tine/ Te păstrăm cu drag în suflet/ Toți cei care te-am iubit. Dormi în pace!

Azi, dacă ai fi trăit, 52 ani ai fi împlinit și casa noastră de bucurie s-ar fi umplut, dar soarta nu ne-a întrebat, când dintre noi te-a luat lăsând în urmă un dor cumplit, ce nicicând nu va avea sfârșit, pentru cele ce te-au iubit,

RUS DIMITRIE.

În veci nemângâiate soția Dana și fiica Diana

Cu inimile sfâșiate de aceași durere profundă amintim tuturor celor care au cunoscut-o și iubit-o, că Astăzi se împlinesc 20 de ani de la despărțirea de cea care a fost regretata,

RODICA EUGENIA GALAVAN,

fiică, mamă, soție și bunică iubitoare. Dumnezeu să o odihnească în pace!

Camelia, Ghiță, Ani, Georgi, Ramona și Luca Gheongheoș

PE SCURT

• **Pesimiști.** Aproape nouă din zece români (88%) consideră situația economică actuală drept proastă, iar 77% dintre ei se așteaptă la menținerea actualei situații ori chiar înrăutățirea acesteia în următoarele 12 luni, potrivit unui Eurobarometru publicat luni de Comisia Europeană.

Record Bucătarii filipinezi s-au întrecut în a pregăti 5.000 de preparate cu brânză, în intenția de a doborî recordul mondial deținut de indieni, cu 4.668 de produse în 2007. (Foto: EPA)

Sărbătorit la Operă

București - Opera Națională din București îl sărbătorește, vineri, la ora 18.30, pe baritonul Dan Iordăchescu, printr-un spectacol aniversar în cadrul căruia vor fi proiectate secvențe din spectacolele și concertele la care acesta a participat. Spectacolul, care marchează cea de-a 60 aniversare de la debutul liric al artistului, îi va avea ca invitați pe profesorii Grigore Constantinescu și Valeriu Râpeanu, care vor evoca personalitatea artistului și cariera prestigioasă.

Prințesa (Foto: FAN)

Noul lider

Los Angeles - Noua animație Disney, care aduce în premieră pe marile ecrane o prințesă de culoare, este noul lider al box-office-ului american, cu încasări de 25 de milioane de dolari în primul weekend de lansare, potrivit Internet Movie DataBase (IMDB). „The Princess and the Frog" este povestea prințesei Tiana care este situată în New Orleans în anii '20, o poveste clasică într-o nouă formă. Actrița Anika Noni Rose i-a dat vocea prințesei Tiana, în timp ce prințul său are vocea actorului brazilian Bruno Campos.

Sursa: NewsIn

Artiștii cocktail-urilor

Clipul zilei Trucuri incredibile și nebunești realizate de niște barmani artiști în prepararea cocktail-urilor. Aceștia nu se rezumă doar la prepararea băuturii, ei fac un adevărat spectacol din asta.

http://video.aradon.ro/video/46616/incredibili-artisti-ai-cocktail-

Maimuțica mănâncă fructe la o petrecere dedicată primatelor la templul Pra Prang Sam Yot din Lopburi, Thailanda. (Foto: EPA)

Noica, tradus în engleză

București - Lucrarea de temelie a lui Constantin Noica, „Devenirea întru ființă", a fost publicată de prestigioasa Marquette University Press , în traducerea lui Alistair Jan, în cadrul proiectului Societății Române de Fenomenologie (SRF) de promovare a filosofiei românești. Traducerea în limba engleză a textului nicasian este parte a unui proiect ambițios demarat de Societatea Română de Fenomenologie, cu finanțarea Institutului Cultural Român și a Fundației „Volvo – Life for Life". Miza demersului este aceea de a integra opera a trei filosofi români, Constantin Noica, Alexandru Dragomir și Mihai Șora, culturii occidentale, dar și aceea de a întregi filosofia europeană prin revalorizarea textelor filosofice din Sud-Estul Europei. Sursa: NewsIn

Alina Cojocaru, locul zece

■ **Balerina a fost inclusă în clasamentul britanic al celor mai bune dansuri ale deceniului.**

Alina Cojocaru la Londra (Foto: EPA)

Londra - Balerina română Alina Cojocaru e fost inclusă în clasamentul celor mai bune dansuri ale deceniului alcătuit de cotidianul britanic The Times, pentru spectacolul „Giselle" din 2001, alături de spectacole ale coregrafei Pina Bausch și a Companiei de Dans Merce Cunningham.

Alina Cojocaru ocupă locul 10 în clasament, pentru spectacolul „Giselle" din 2001 de la Royal Opera House. „Cojocaru a oferit un minunat spectacol de debut într-unul dintre marile sale roluri, promovând-o la statutul de prim-balerina, deși avea doar 19 ani", scrie cotidianul britanic.

Primul loc în clasament este ocupat de dansul de retragere de la Royal Opera House al balerinei britanice Darcey Bussell, din 2007.

Născută la București pe 27 mai 1981, Alina Cojocaru a studiat la Kiev timp de șapte ani și s-a perfectionat apoi, din 1997, la Școala Regală de Balet din Londra în urma câștigării bursei Premiului Lausanne. În 1998 a dansat pentru Compania de Balet din Kiev, unde a debutat în „Don Quijote" de Minkus, a revenit la Londra în 1999 și a fost promovată ca prim-balerină. Sursa: NewsIn

A pus miniștrii să cânte

Paris - Uniunea pentru o Mișcare Populară (UMP), partidul aflat la putere al președintelui francez Nicolas Sarkozy,a lansat un clip promoțional în stil MTV, în care miniștrii, foarte veseli, cântă și dansează în play-back în încercarea de a atrage tineri susținători, relatează The Sunday Telegraph. Clipul nu a fost însă pe gustul tuturor. „Emană doar stupiditate. Cum pot face ceva atât de mediocru?", a comentat Luc Ferry, filosof francez și fost ministru al educației din partea UMP. „Nimic în lume nu mă poate face să iau parte la un asemenea exercițiu de showbiz - e oribil. De fapt, chiar mă șochează", a spus Ferry. În clip, două dintre cele mai proeminente membre ale UMP, Rama Yade, ministrul sporturilor, și Rachida Dati, fost ministru al justiției, se alătură colegilor lor și mimează pline de vivacitate cântecul „Tout ceux qui veulent changer le monde".

Sursa: NewsIn

Aniela Născută în zodia Leu, este pasionată de nutriție.

www.aradon.ro

Povești rescrise de Crăciun

■ **Autorii britanici rescriu poveștile biblice despre Crăciun pe înțelesul copiilor.**

Jeanette Winterson și noua ei carte de Crăciun (Foto: FAN)

Londra - Jeanette Winterson, controversată scriitoare britanică, a publicat recent „The Lion, the Unicorn and Me", povestea Nașterii Domnului spusă din punctul de vedere al măgarului din iesle, iar editurile propun proiecte care rescriu miturile biblice, pe înțelesul celor mici, potrivit presei britanice.

Cartea „The Lion, the Unicorn and Me" a fost publicată la sfârșitul lunii noiembrie. Scriitoarea spune că a scris povestea pentru ca cei mici să aibă acces la miturile universale în canonul literar vestic. Winterson a modernizat povestea, astfel încât măgarul câștigă șansa de a o căra pe Maria la Betleem, după ce răspunde corect la o întrebare cheie. Povestea a fost descrisă de critici ca fiind o încrucișare între Nașterea Domnului și una dintre poveștile lui Rudyard Kipling.

O altă autoare, Janet Duggan, a scris, de asemenea, „The Christmas Story as Told by Assellus the Christmas Donkey", o poveste despre Nașterea Domnului, tot din perspectiva măgarului, în urmă cu 20 de ani. Duggan este de părere că, deși povestea Nașterii Domnului este încântătoare, și-a pierdut din farmec în zilele noastre, iar copiii iubesc poveștile și animalele, astfel că o versiune de acest gen este cea mai potrivită. Sursa: NewsIn

Va lucra un film despre vikingi

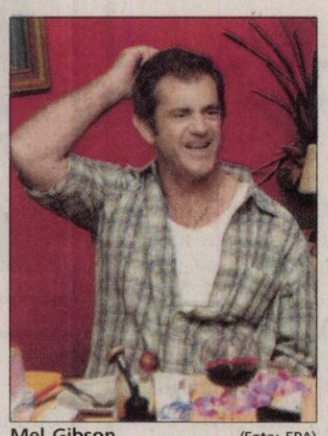

Mel Gibson (Foto: EPA)

Los Angeles - Cineastul american Mel Gibson își va proba, încă o dată, calitățile de regizor al filmelor istorice, urmând să lucreze la o peliculă despre vikingi în care va juca, susțin surse de la Hollywood, Leonardo DiCaprio, anunță presa americană. Acesta va fi al patrulea film cu temă istorică din palmaresul de regizor al lui Gibson, după „Braveheart" (1995), „The Passion of the Christ" (2004) și „Apocalypto" (2006). Primul dintre acestea, care a avut ca subiect lupta de eliberare a scoțienilor de sub dominația engleză, a fost și cel mai apreciat, dovadă fiind cele cinci premii Oscar, inclusiv la categoria Cel mai bun regizor.

Voci de la Hollywood spun că pelicula despre vikingi va fi una la fel de sângeroasă ca ultimele două producții ale lui Gibson.

Sursa: NewsIn

Premieră Postul TV german NDR va prezenta, în 25 ianuarie 2010, documentarul „Natascha Kampusch - 3096 de zile de captivitate". Austriaca Natascha a fost rapită la zece ani și sechestrată timp de opt. (Foto: EPA)

TEATRU
Felix Crainicu ne propune două premiere cu piesa „Totul despre femei” /p.5

FOTBAL
Arbitrul arădean Ovidiu Haţegan a fost desemnat, ieri, al doilea arbitru din România /p.10

Astăzi: locuri de muncă /p. 13

E-MAIL:
redactia.jurnalaradean@informmedia.ro
adevaruldearad@informmedia.ro

publicitate.jurnalaradean@informmedia.ro
publicitate.adevarul@informmedia.ro

JURNAL ARĂDEAN

FONDAT 1989
APARE LA ARAD
☎ 0257/281.802
Anul XXI, nr. 5919
16 pagini • 1,2 lei

Miercuri
16 decembrie 2009

Licitaţia şi contestaţia

■ Şapte lucrări de modernizare de drumuri judeţene sunt blocate în şapte licitaţii contestate.

SIMONA BUTARU
simona.butaru@informmedia.ro

Arad - O singură firmă, din Timişoara, cu care Consiliul Judeţean are deja semnate câteva contracte, a contestat rezultatele la o serie întreagă de licitaţii organizate de CJA pentru modernizări şi ranforsări de drumuri judeţene, informează reprezentaţii CJA. Lucrările, astfel, sunt blocate de contestaţii, contractele cu firmele care să realizeze lucrările neputând fi semnate până când Comisia Naţională de Soluţionare a Contestaţiilor nu îşi dă verdictul. „Este vorba despre SC Confort, firmă cu care avem deja semnate câteva contracte”, ne-a declarat Cristian Drăgan, vicepreşedintele CJA.

„Marea majoritate a firmelor au făcut un sport din contestarea licitaţiilor. Mai mult, în acest an, niciuna dintre firmele care au contestat licitaţii nu a avut câştig de cauză”, ne-a spus oficialul. Pe lista lucrărilor blocate de contestaţii se numără ranforsarea tronsoanelor de drum Beliu - Seliște, Pâncota - Caporal Alexa, ne-a spus vicepreşedintele CJA: „nu putem semna contractul, deoarece toate dosarele au fost trimise la Comisia Naţională, care dă soluţia în termen de 20 de zile”. Cristian Drăgan ne-a dezvăluit că respectivele contestaţii provoacă mari probleme în ceea ce priveşte lucrările la drumuri. „Ar trebui modificată legea achiziţiilor publice, în sensul ca firma care contestă o licitaţie şi nu are câştig de cauză să plătească o sumă foarte mare pentru a contrabalansa întârzierile”, ne-a declarat Drăgan.

Comandă Locotonent colonelul Iulian Daniliuc a preluat, ieri, comanda Batalionului Mixt Româno-Ungar de Menţinere a Păcii de la omologul său maghiar, Jeno Nagy. /p.8 (Foto:Alin Gherasim)

1°C
Vremea va fi rece. Ninsoare.
Dimineaţa · La prânz · Seara

Şomajul a ajuns la 6,1%

Arad (A.P.) - Cu fiecare lună, Aradul numără tot mai mulţi şomeri. Chiar dacă valul disponibilizărilor nu mai este chiar atât de puternic ca în aceeaşi perioadă a anului trecut, AJOFM Arad se aşteaptă ca numărul celor care vor rămâne fără serviciu să mai crească. /p.11

Câini fără stăpân

Arad (G.K.) - Aproape 150 de câini fără stăpân sunt în grija Gospodăririi Comunale, la Adăpostul de câini de pe Calea Bodrogului. Angajaţii GCA primesc zilnic circa zece sesizări din partea arădenilor, care solicită prinderea şi transportarea animalelor care umblă hai-hui pe străzi. /p.8

Singura variantă

Arad (D.S.) - Pentru a nu compromite cel dintâi obiectiv al sezonului, accederea în 16-imile FIBA Europe Cup, B.C. ICIM este „condamnată” să câştige partida de astăzi, ora 19, de la Sala Sporturilor, împotriva turcoaicelor de la Botas Spor. Intrarea este liberă. /p.9

Începe procesul

Arad (A.B.) - Instanţa a respins cererea de trimitere a dosarului Fabricii de zahăr (în care Gh. Falcă este acuzat) la Curtea Constituţională. /p.3

6 422225 000018
JURNAL ARĂDEAN
Arad, Str. Poetului Nr. 1C
0257-281802

Zăpadă cu accidente şi trafic greoi

Arad (S.B.) - Autorităţile nu au mai fost prinse, ca în alţi ani, total nepregătite de iarnă. Deszăpezirea a fost chiar trasată ca sarcină, pe linie de guvern, prefecţilor şi mai departe tuturor persoanelor care au sarcini în acest sens. Totuşi, s-au înregistrat câteva accidente, poleiul făcându-se simţit în mai multe zone ale judeţului. În municipiu, traficul ieri a fost îngreunat. Reprezentanţii Primăriei ne-au informat că, în ceea ce priveşte intervenţiile, „încercăm, măcar pe arterele principale din cartiere să asigurăm material antiderapant, în containere, pentru a fi la îndemână”. /p.8

Nu vrea egalizare

Arad (S.T.) - Lia Ardelean strânge semnături împotriva egalizării vârstei de pensionare. /p.5

Genesys spital clinic
Cel mai modern spital clinic privat din vestul ţării
Luna cadourilor pentru viitoarele mămici a început!
Orice naştere contractată în luna decembrie costă doar
690 Euro (2990 lei)
Spitalul Clinic Genesys
www.clinica-genesys.ro
Telefon 0257-219700
0257-219800
Împreună pentru sănătate!
(H-534002)

Adresa: str. Pădurii nr. 24, (piaţa Obor)
Tel: 0257/270 090, Fax: 0357/408 345
E-mail: info@vignetoconsult.com.
Vă oferim toată gama de:
- Arbori şi arbuşti ornamentali
- Pomi fructiferi anul 3 în vas
- Butaşi struguri de masă
Tot materialul săditor este certificat şi garantat
• Orar:
Luni-Sâmbătă 09:00-13:00, 14:00-18:00
Duminică 09:00-12:00
Vă aşteptăm

MATERNITATEA LASER SYSTEM
NAŞTERE NATURALĂ
NAŞTEREA PRIN CEZARIANĂ
1200 Eu
Str. Andrei Şaguna nr.14
Tel.: 0257/213121
policlinica_lasser@yahoo.com
www.lasersystem.ro
medici :
- dr. Simedrea Voicu
- conf. dr. Furău Gheorghe
- conf. dr. Craina Marius
- dr. Cioată Ionel
- dr. Şendroiu Iulian
- dr. Şendroiu Radu
- dr. Popa Adrian
- dr. Sekoşan Kristian
- dr. Tau Cătălin
- dr. Moldovan Sabin
- dr. Şerban Mariana
- dr. Milincu Octavian
- dr. Ardelean Ileana
- dr. Nicodin Dan
- dr. Brânzan Daniela
- dr. Dutcă Ioan
- dr. Gavriliţă Bianca
(H-597282)
www.aradon.ro

REMEMBER

16 decembrie

1485 S-a născut Catherine de Aragon, regină a Angliei (d. 1536)

1770 S-a născut Ludwig van Beethoven, compozitor german (d. 1827)

1775 S-a născut scriitoarea Jane Austin (d. 1817)

1866 S-a născut Vasili Kandinski, pictor rus (d. 1944)

1897 A încetat din viaţă scriitorul Alphonse Daudet (n. 1840)

1907 S-a născut Sabina Negulescu, pictoriţă

1917 S-a născut Arthur C. Clarke, scriitor britanic de SF (d. 2008)

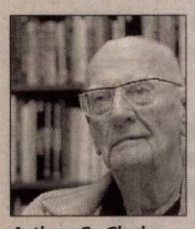

Arthur C. Clarke

1921 A murit Camille Saint-Saëns, compozitor francez (n. 1835)

1943 A încetat din viaţă arhitectul Nicolae Ghica-Budeşti (n. 1925)

1953 S-a născut Leonard Oprea, prozator, eseist român

BINE ATI VENIT!

● Culda Jessica, Păiuşan Patrick-Andrei, Savin Simon-Sebastian.

AU PLECAT DINTRE NOI

● Goda Francisc (1932), Florea Cornelia (1926), Lucaci Elisaveta (1941).

PIETE, TÂRGURI

● Azi este zi de piaţă la Păncota, Beliu, Buteni, Şiclău, Macea, Vânători, Pecica, Şiria şi zi de târg la Beliu şi Buteni. Mâine, joi, este zi de târg săptămânal la Curtici, Sebiş, Cermei, Săvârşin, Secusigiu, Zerind.

SĂNĂTATE

● **CABINET GINECOLOGIC:** Arad, B-dul Decebal nr. 11 (lângă Hotel Aradul). EFECTUĂM: TEST PAP, ECO VAGINAL, CHIURETAJ. Programări la telefon: 0727.008.794. ● **MEDLINE SERVICE** - injecţii, pansamente, perfuzii, recoltări analize la domiciliu, 7 zile din 7. Tel. 0257.338.578; 0728.285.762; 0728.285.760.

SUDOKU

Reguli:

În fiecare bloc sunt câteva cifre între 1 şi 9, stabilite dinainte. Acestea trebuie completate cu cifrele lipsă, în aşa fel încât fiecare număr să figureze o singură dată. De asemenea, cifrele de la 1 la 9 trebuie să figureze o singură dată atât pe rândurile orizontale cât şi pe coloanele verticale ale celor nouă blocuri luate împreună.

ÎNCEPĂTORI

5	2	8		7			3	
7		6		1	5			8
1	3		6		2			7
		9			7		2	3
3	8				1	5	9	
	5	1	4	3	9			
				4		3		
9			7	2			6	5
	6	5	1				8	2

AVANSAŢI

	7							4
		1	3					
9		4		5	2			6
					9		4	8
		6		7		5		
4	9		6					
2			1	4		8		5
					3	9		
5							7	

ÎNCEPĂTORI

5	4	8	3	2	1	9	7	6
9	7	6	4	5	8	3	1	2
1	2	3	6	7	9	5	4	8
4	3	9	8	6	5	7	2	1
8	5	7	2	1	3	4	6	9
6	1	2	7	9	4	8	5	3
7	9	1	5	8	6	2	3	4
2	8	4	1	3	7	6	9	5
3	6	5	9	4	2	1	8	7

AVANSAŢI

5	3	2	7	4	8	9	6	1
6	1	8	2	9	5	4	3	7
4	9	7	1	3	6	5	8	2
1	2	9	5	8	3	7	4	6
8	4	5	6	7	2	3	1	9
3	7	6	4	1	9	2	5	8
7	6	4	9	5	1	8	2	3
2	5	3	8	6	7	1	9	4
9	8	1	3	2	4	6	7	5

UNDE MERGEM

CINEMA

DACIA

● „Playboy de L.A." (SUA), orele 14; 17; 20.

ARTA

● „Cititorul" (SUA), orele 15; 17.30; 20.

TEATRE

TEATRUL CLASIC „IOAN SLAVICI"

● „Totul despre femei", de Miro Gavran. Regia – Felix Crainicu (vineri, 18 decembrie, ora 19, sala Studio – PREMIERA I; duminică, 20 decembrie, ora 19, sala Studio – PREMIERA II

CONCERTE

● **„Medalion George Gershwin".** Dirijor: Sabin Păutza; Solist: Sorin Dogaru; În program: George Gershwin/ Sabin Păutza - Suită, George Gershwin - Un american la Paris, George Gershwin/Sabin Păutza - Cântec de leagăn, George Gershwin - Rhapsody in blue (joi, 17 decembrie, ora 19, în sala Palatului Cultural)

TÂRGURI

● **„Daruri de Crăciun"** (16-20 decembrie, miercuri-sâmbătă între orele 11-21, duminică între orele 10-16, la Expo Arad Internaţional)

VERNISAJ

● **„Fotografie de modă"**, expoziţie a artistului fotograf Valerian Ardelean. Gazda evenimentului va fi actorul Bogdan Costea. Prezintă criticul de artă Dan Lăzărescu (sâmbătă, 19 decembrie la ora 17, la Armonia Center)

ÎNTRERUPERI DE CURENT

● **Joi, 12 decembrie 2009.** În Municipiul Arad, h 9-17: str. Griviţei între Dorobanţilor şi Condurăşilor. În judeţ, h 8-14: Cuvin - zona despre Covăsânţ; h 8-15: Sebiş - str. Gării, Bradului, Vrancei, Rodnei, Liliacului, Crişului; h 8-16: Pecica - zona Culiner, Ineu - Colonie; h 8.30-17: Vărşand (p); h 8.30-18.30: Dorobanţi (p); h 9-17: Moneasa (p); h 12-17: Ghioroc - centru.

HOROSCOP

BERBEC

Puteţi să începeţi o afacere. Dimineaţa sunteţi plin de entuziasm, spre bucuria partenerului.

TAUR

S-ar putea să reîntâlniţi un prieten vechi care vă propune să faceţi afaceri împreună. Merită să încercaţi, însă ar fi bine să nu renunţaţi la prudenţă.

GEMENI

Sunteţi într-o formă deosebită, de care ar fi bine să profitaţi. Este o zi bună pentru afaceri. Aveţi ocazia să câştigaţi bani în plus, pe lângă salariu.

RAC

Primiţi o veste neplăcută, care vă strică buna dispoziţie şi vă obligă să vă schimbaţi programul. Sunteţi nevoit să plecaţi într-o călătorie lungă, împreună cu partenerul de viaţă.

LEU

Puteţi să intraţi în afaceri, pentru că aveţi şanse să începeţi să lucraţi pe cont propriu. Puteţi să ţineţi cont de intuiţie.

FECIOARA

După-amiază aflaţi că urmează să primiţi o sumă mare de bani, probabil o moştenire. Vă recomandăm să vă păstraţi capul pe umeri şi să vă abţineţi de la speculaţii.

BALANTA

Traversaţi o perioadă favorabilă pe toate planurile, în care aveţi ocazia să rezolvaţi probleme importante.

SCORPION

Pe plan financiar începe să vă zâmbească norocul. Puteţi câştiga o sumă frumoasă, dacă vă hotărâţi să colaboraţi într-o afacere.

SĂGETĂTOR

Ar fi bine să vă asociaţi cu un prieten, de preferinţă unul care se pricepe. Riscaţi să neglijaţi relaţiile sentimentale.

CAPRICORN

Vă gândiţi că aţi putea şi dumneavoastră să începeţi o mică afacere. Fiţi realist şi luaţi în serios eforturile care vă aşteaptă!

VĂRSĂTOR

Sunteţi nevoit să faceţi o mulţime de drumuri în interes personal. Urmează să plecaţi într-o călătorie foarte importantă.

PEŞTI

Este o zi importantă pe plan sentimental. Fie vă îndrăgostiţi, fie relaţiile cu persoana iubită trec într-o nouă etapă.

„Jurnal arădean" vă ascultă

Între orele 11.00-13.00, la telefonul 0257.280.943, redactorul nostru vă stă la dispoziţie.

Arad (L.S.) - Domnul **Z.Ş.**, din Arad, este revoltat de faptul că un concetăţean şi-a bătut, pur şi simplu, joc de el. „Mă aflam pe strada Cozia, în urmă cu câteva zile, iar un nesimţit, că altfel nu pot să-i spun, a accelerat maşina în dreptul meu şi m-a stropit până în cap, profitând de belţile formate acolo. Aşa ceva nu se poate. Ca să-l fac de râs, îi dau şi numărul de la maşină: AR 02 RGR" - ne-a spus, revoltat, cititorul nostru.

Doamna **P.A.**, din Arad, nu înţelege de ce marcajele de la trecerile de pietoni din Piaţa Revoluţiei sunt aşa de alunecoase. „Am fost, astăzi (n.n. - ieri), odată cu căderea primei zăpezi, în centrul oraşului. Când să trec zebra de la Palatul Cenad, era să cad. Am alunecat şi de-abia am putut să-mi ţin echilibrul. Ştiu că dă bine la lume, să fie un desen arătos, dar pe noi nu ne avantajează. Şi am mai văzut oameni care când păşeau pe trecerea de pietoni alunecau" - ne-a spus doamna.

Domnul **I.P.**, din Arad, este nemulţumit de faptul că autorităţile au fost prinse, din nou, în ofsaid, la căderea primei zăpezi. Am fost de dimineaţă la Primărie, să văd renii, cu nepoata mea. Am fost neplăcut surprins de faptul că zăpada acoperea totul în faţa Palatului Administrativ.

Unde au fost edilii, în acel moment? Că era deja ora 10.00. Oricum, autorităţile locale au dat dovadă, încă o dată, că au fost surprinse de eveniment, lucru inadmisibil. Cred că, pe la orele amiezii, s-au trezit din somn şi măturătorii" - spune cititorul nostru.

CURSUL VALUTAR

Astăzi

Denumirea valutei	BNR	BCR		BRD		San Paolo IMI BANK		Banca Românească		MKB Romexterra Bank		Alpha Bank		Casa Schimb LUXOR	
		C	V	C	V	C	V	C	V	C	V	C	V	C	V
Euro	4,25	4,21	4,29	4,18	4,33	4,21	4,27	4,20	4,28	4,22	4,28	4,18	4,30	4,24	4,30
Dolar	2,92	2,85	2,96	2,84	2,96	2,87	2,93	2,85	2,94	2,86	2,94	2,73	2,87	2,87	2,93
Forint	0,0154	0,0150	0,0161	0,0144	0,0161	0,0151	0,0162	-	-	0,0151	0,0159	-	-	0,0156	0,0160
Gram aur	104,75	73,13													

Miercuri, 16 decembrie 2009

Biserica ortodoxă
Sf. Prooroc Agheu; Sf. Mc. Marin; Sf. Împărăteasă Teofana (Post)

Biserica romano - catolică
Sf. Adelaida, împ. R. LN

Biserica greco - catolică
Sf. Ageu, pf (+ sec VI îHr).

VREMEA

miercuri

-2° minim

1° maxim

ARAD ONLINE http://meteo.aradon.ro
Prognoza meteo pentru Arad

Umiditate: 85%
Presiune:100 KPA
Precipitaţii: 80%
Vânt: 18 km/h
Direcţie vânt: NE

Soarele răsare: 8:10
Soarele apune: 16:49

Prognoza meteo pentru astăzi:

Temperaturile se vor situa între -2 şi 1 grad. Vântul va sufla cu 8 km/h, dinspre NE.

Prognoza meteo pentru 3 zile:

Temperaturile minime vor fi cuprinse între -11 şi -2 grade, iar cele maxime între -6 şi 1 grade.

Temp. minime: -11 la -2°C
Temp. maxime: -6 la 1°C

miercuri	joi
Ninsoare	Ninsoare
Min.: -2°C Max.:1°C	Min.: -9°C Max.:-2°C
vineri	**sâmbătă**
Ninsoare	Parţial noros
Min.: -9°C Max.:-6°C	Min.: -11°C Max.:-5°C

JURNAL ARĂDEAN
Str. Poetului nr. 1C, Arad
BRAT Auditat de BRAT
Reclamaţii difuzare: 0257/228586

Director editor: Mircea Ţîşcă (8465)
Secretariat: 0257.281802 (centrala), fax - 0257.280655
Şef departament difuzare: Carmen Csordas
Marea publicitate: 0257.280904 (int. 8488)
Mica publicitate: 0257.210775
Tiparul executat la: SC Inform Media SRL, Calea Torontalului, DN 6, km 5,7, Timişoara

Editor coordonator: Adriana Barbu (8410)
Responsabil de număr: Leo Sfâra
Secretar general de redacţie: Gabriela Groza (8417) Departamente: Eveniment: Simona Butaru (8412), Monica Ardelean (8446), Alin Gherasim, Gerlinde Knap (8435); Politic: Tristan Mihuţa (8431), Simion Todoca (8425); Economic: Andreea Pintea (8419); Cultură, Învăţământ: Vasile Filip (8428); Social: Diana Duţu (8429); Sport: Daniel Scridon (8427), Adrian Hărţău (8433), Leonard Sfâra (8434); Tehnoredactare: Ghizela Şerban, Ramona Vidulescu
REDACŢIE : tel. 0257.281802 (centrala); fax 0257.280655 (int. 8490), 0257.281797 (int.8489); e-mail:redactia.jurnalaradean@informmedia.ro, adevaruldearad@informmedia.ro, publicitate.jurnalaradean@informmedia.ro, publicitate.adevarul@informmedia.ro

PE SCURT

● Taxa auto. De la 1 ianuarie 2010, şi pentru maşinile euro 4 de sub 2.000 de centimetri cubi se va plăti taxa auto de poluare. Singurele maşini care vor avea în continuare taxa 0 sunt cele cu Euro5.

„Henri Coandă", la proiectare

Arad (S.B.) - Grupul Şcolar „Henri Coandă" va fi beneficiarul unei ample lucrări de modernizare şi extindere. Inspectoratul Şcolar al Judeţului Arad intenţionează să achiziţioneze servicii de proiectare pentru realizarea Proiectului Tehnic şi a Detaliilor de execuţie pentru realizarea investiţiilor la grupul şcolar amintit. Suma pe care Inspectoratul şcolar o are la dispoziţie, care reprezintă valoarea estimată pentru plata serviciilor de proiectare, depăşeşte 378.000 lei. Licitaţia se desfăşoară în cursul acestei săptămâni, urmând ca firma câştigătoare să fie anunţată după evaluarea ofertelor primite. Oferta câştigătoare va fi „cea mai avantajoasă din punct de vedere economic", luându-se în considerare atât preţul cât şi termenul de finalizare a documentaţiei solicitate.

Numărul arădenilor bolnavi de gripă „porcină" a ajuns la 119 (Foto A.G.)

Vaccin pentru toţi

Arad (A.G.) - Alte şapte cazuri de gripă „porcină" au fost confirmate la Arad de către Institutul Cantacuzino. Mai mult, Ministerul Sănătăţii anunţă faptul că cele două persoane decedate în Spitalul Judeţean şi ale căror probe au fost trimise la Bucureşti pentru analizare sufereau de gripă nouă. Pe lângă infectarea cu virusul AH1N1, victimele erau bolnave de bronhopenumonie, afecţiune care le-a agravat simptomele şi care a dus la moartea celor doi.

Începând de ieri, Ministerul Sănătăţii a dispus extinderea campaniei de vaccinare la întreaga populaţie. Prioritate la vaccinare vor avea categoriile cu risc major şi anume persoanele cu vârsta de peste 16 ani, care suferă de boli cronice. Vaccinarea se va desfăşura la cabinetele medicilor de familie, iar pentru bolnavii cronici se va putea efectua, în funcţie de posibilităţi, şi în unităţile sanitare specifice de tratament.

Blocaţi pe aeroport pentru că... şi-a terminat tura

Arad (A.B.) – Pasagerii unui zbor cu destinaţia Suceava au fost nevoiţi să-şi petreacă ore bune pe Aeroportul Internaţional Arad pentru că pilotul a considerat că nu sunt condiţiile bune de zbor. Decolarea a fost ulterior amânată pentru astăzi pentru că pilotul a ieşit din tură. A fost vorba de nu mai puţin de 29 de pasageri ai unui avion care circula pe ruta Roma-Suceava. Conducerea aeroportului arădean susţine însă că vremea a fost bună pentru decolat în condiţiile în care alte curse au plecat de pe pista aeroportului. „În jurul orei 16.30 o cursă care a plecat de la Roma cu destinaţia Suceava a aterizat la Arad pentru alimentare. După ce s-a finalizat operaţiunea de alimentare, comandantul nu a mai decolat din cauza condiţiilor meteo. La Arad condiţiile meteo sunt însă bune. În aceeaşi perioadă, aici au aterizat şi decolat încă două zboruri. Echipajul a spus apoi că la ora 19.00 i s-a terminat tura. Acesta cred că a fost unul dintre motivele pentru care nu a mai decolat", a declarat Dan Bălăcel, comandatul aeroportului. În cele din urmă, pasagerii au fost duşi la un hotel din Arad. Astăzi ei pleacă spre destinaţia finală cu acelaşi avion şi acelaşi echipaj.

Începe procesul primarului?!

Judecătorul Tribunalului Arad a decis: excepţiile de neconstituţionalitate invocate sunt inacceptabile.

ADRIANA BARBU
adriana.barbu@informmedia.ro

Arad - Premieră la Secţia Penală a Tribunalului Arad. Instanţa a respins ieri cererea de trimitere a dosarului Fabricii de zahăr (dosar în care primarul Aradului este acuzat de fapte de corupţie) la Curtea Constituţională. Avocatul inculpatului Francisc Demeter, Cătălin Dancu, a cerut instanţei suspendarea procesului şi analiza de către judecătorii Curţii Constituţionale a excepţiilor de neconstituţionalitate ridicate de dânsul, legate cu toate de legea de organizare şi funcţionare a DNA.

Judecătorul Tribunalului Arad a respins ieri, însă, cererea, considerând că cele invocate de avocat nu au legătură cu cazul. Procesul primarului Gheorghe Falcă a fost amânat, însă, pentru 20 ianuarie, în condiţiile în care ieri, la înfăţişare, nu s-a prezentat nici unul dintre avocaţii celor patru inculpaţi şi nici inculpaţii. În sala de judecată a fost prezent doar procurorul DNA.

Rechizitoriul, în ianuarie?

Dacă nici una dintre părţi nu mai ridică excepţii de neconstituţionalitate sau procedură, la înfăţişarea din ianuarie, procesul ar trebui să intre pe fond şi să se dea citire rechizitoriului, după care va urma audierea inculpaţilor şi a martorilor.

Procesul a fost amânat pentru data de 20 ianuarie (Foto: A.B)

Până acum, toate excepţiile de neconstituţionalitate ridicate de apărătorii din acest proces au fost luate în calcul de instanţa arădeană iar dosarul trimis la Bucureşti, pentru judecarea acestora de către Curtea Constituţională. Este pentru prima dată când Tribunalul nu acceptă suspendarea procesului pentru judecarea excepţiilor, considerându-le inadmisibile. Motivele indicate de avocatul Cătălin Dancu pentru excepţii vorbeau de faptul că prin legea DNA se oficiază o justiţie paralelă, în pofida faptului că există o altă instituţie care are această autoritate.

Judecătorul a atras încă de atunci atenţia avocatului că invocă neconstituţionalitatea unor dispoziţii din ordonanţă care nu au legătură cu cazul şi care au mai fost invocate şi în excepţiile de neconstituţionalitate formulate în trecut de Gheorghiţă Mateuţ, în acelaşi dosar.

ISTORIE BUCUREŞTEANĂ

Dosarul în care Gheorghe Falcă este judecat pentru fapte de corupţie a fost retrimis în luna iunie de Curtea Constituţională la Tribunalul Arad, după ce instanţa bucureşteană a respins excepţiile de neconstituţionalitate invocate de avocatul primarului din Arad. Anul trecut, Curtea Constituţională a mai respins alte excepţii de neconstituţionalitate invocate de Gheorghiţă Mateuţ, dosarul fiind retrimis înapoi Tribunalului Arad.

200 de invitaţi la Balul de Cristal

Primăria vrea să adune bani pentru un laborator performant la secţia ORL de la Spitalul Municipal.

Arad (A.B.) - Au mai rămas doar câteva zile până la Balul de Cristal, eveniment de caritate organizat de Primăria Municipiului Arad de câtiva ani încoace. Şi, ca de obicei, donaţiile la care municipalitatea se aşteaptă, în urma acestui spectacol, organizat în sala mare a Filarmonicii arădene, au o direcţie clară. Banii vor fi donaţi secţiei ORL a Spitalului Municipal Arad. Potrivit Corinei Drăghici, purtătorul de cuvânt al Primăriei Arad, beneficiarul donaţiei a fost ales ţinând cont de faptul că este vorba de singura unitate spitalicească din judeţ care se ocupă de acest domeniu şi care nu are, din păcate, o secţie pentru copii. În plus, numărul îmbolnăvirilor la copii este în continuă creştere (ca şi cererea de aparate auditive) iar un laborator cu multiple funcţiuni care să fie destinat acestora ar fi bine venit. Laboratorul ar servi depistării precoce a afecţiunilor auditive, incidenţa fiind în creştere aici. Depistate la timp, aceste afecţiuni pot fi tratate sau măcar menţinute în stadiu incipient.

500 de lei un bilet

Donaţia pentru ORL se va aduna din biletele de intrare la Balul de Cristal. Un bilet costă 500 lei, iar Primăria Arad se aşteaptă să participe 200 de invitaţi. Acestea nu vor fi însă singurele donaţii, altele - de la diverse firme, societăţi şi persoane private - sunt aşteptate şi ele. Momentele artistice ale Balului de Cristal vor fi susţinute de artiştii Filarmonicii. Evenimentul va avea loc sâmbătă, 19 decembrie, cu începere de la ora 20.00. Tema aleasă de această dată de organizatori este „alb şi negru", aşa cum va fi amenajată şi sala.

Impact pe contrasens

Bârsa (A.G.) - Un şofer din Câmpia Turzii a provocat un accident de circulaţie pe raza comunei Bârsa. Emil V., de 59 de ani, conducea pe DN 79A, când la o curbă la stânga a intrat pe sensul opus de mers, lovindu-se de un Volkswagen Golf, condus de Radu Daniel D., de 34 de ani, din Sâmbăteni. În urma impactului, au fost rănite uşor Maria Amalia R., de 33 de ani, şi Maria Raluca R., de 10 ani, aflate în Golf. Conducătorul auto vinovat a rămas fără permis şi va fi cercetat pentru vătămare corporală din culpă.

HEMOROIZI? FISURI ANALE?
TRATAMENT FĂRĂ OPERAŢIE
Sunt folosite cele mai noi tehnici practicate in Comunitatea Europeană:
● Investigaţiile videocomputerizate
● Fototermocoagularea în spectru infraroşu
● Excizia cu unde de radiofrecvenţă
Nu este necesară spitalizarea, repaosul la pat şi nici concediul medical.
Colonoscopie şi Ecografie Abdominală Gratuite în cadrul tratamentului!
10% reducere din costul tratamentului pentru pensionari
Arad: 0257 213 888 www.proctomed.ro ProctoMed clinics

NO NAME –
Ştrandul Neptun Arad
Rezervări la telefon
0729-898897
Organizăm revelion 2010

(H-640464)

DERMATOLOGIE
▪ Depistarea cancerului cu Dermatoscopul Digital
▪ Tratament pentru acnee şi psoriazis (PUVA-UVA)
▪ Tratament pentru căderea părului - Crioterapie
▪ Depistarea alergiilor prin PATCH-TESTARE
▪ Boli Venerice - Depistare şi Tratament
▪ Eliminarea aluniţelor, negilor cu Radiofrecvenţă
Nou
(H-417317)
Arad: 0257 213 888 LaurusMedical clinics www.laurusmedical.ro

RECLAME

PE SCURT

● Festival. Cea de-a XV-a ediţie a festivalului judeţean de folclor „Aşa-i dansul pe la noi" - organizat de Platul Copiilor Arad - a avut loc, zilele trecute, la Casa Armatei. La spectacol au participat elevi ai cercurilor de dans popular şi taraf aparţinând cluburilor de copii din judeţ. Elevi de toate vârstele au dansat şi au cântat timp de două ore şi jumătate încurajaţi şi apreciaţi cu ropote de aplauze de o sală plină de spectatori: copii, părinţi şi bunici.

Michal Piatek, instructorul „păpuşarilor"

Proiect cu păpuşi

Arad (A.P.) - Asociaţia Millennium Center Arad alături de Palatul Copiilor - Cercul de Teatru de Păpuşi, a derulat timp de 17 luni proiectul „Puppets Stories". Proiectul face parte din cadrul Acţiunii 1.2 - iniţiative ale tinerilor, din cadrul Programului Tineret în Acţiune. „Instructor în cadrul acestor acţiuni a fost Michal Piatek, membru al Asociaţiei Millennium Center, care alături de un grup de iniţiativă a pus la punct un program de piese de teatru", ne-a explicat Alina Racoviţă, cea care s-a ocupat de acest proiect. „Proiectul şi-a propus realizarea a 10 piese de teatru de păpuşi pe diferite teme: patru piese despre istoria românilor, trei piese despre cultura românească, o piesă despre cultura şi istoria românilor, o piesă despre xenofobie şi antirasim şi o piesă despre Programul «Tineret în Acţiune»", a punctat Michal Piatek. Trei dintre piesele elaborate au fost deja reprezentate pe scena arădeană, urmând ca celelalte şapte să fie prezentate joi, 17 decembrie, începând cu ora 17,00.

Cuvinte norocoase!

Concursul „Cuvinte norocoase!" continuă. Completaţi toate integramele din perioada 4-15 decembrie a.c. şi trimiteţi-le, împreună cu un (singur) talon de concurs, pe care îl găsiţi alături, pe adresa JURNAL ARĂDEAN (str. Poetului nr. 1C sau B-dul Revoluţiei nr. 81), până în data de 21 decembrie a.c. Plicurile cu cele 12 integrame completate şi talonul de concurs aferent, completat la toate rubricile, pot fi depuse şi direct la sediul Redacţiei. În urma unei extrageri care va avea loc în data de 22 decembrie a.c., cel mai norocos fidel al integramelor va câştiga un obiect de uz casnic. Extragerea va avea loc în prezenţa unei comisii. La acest concurs nu pot participa angajaţii Inform Media şi nici rudele acestora de gradele I şi II.

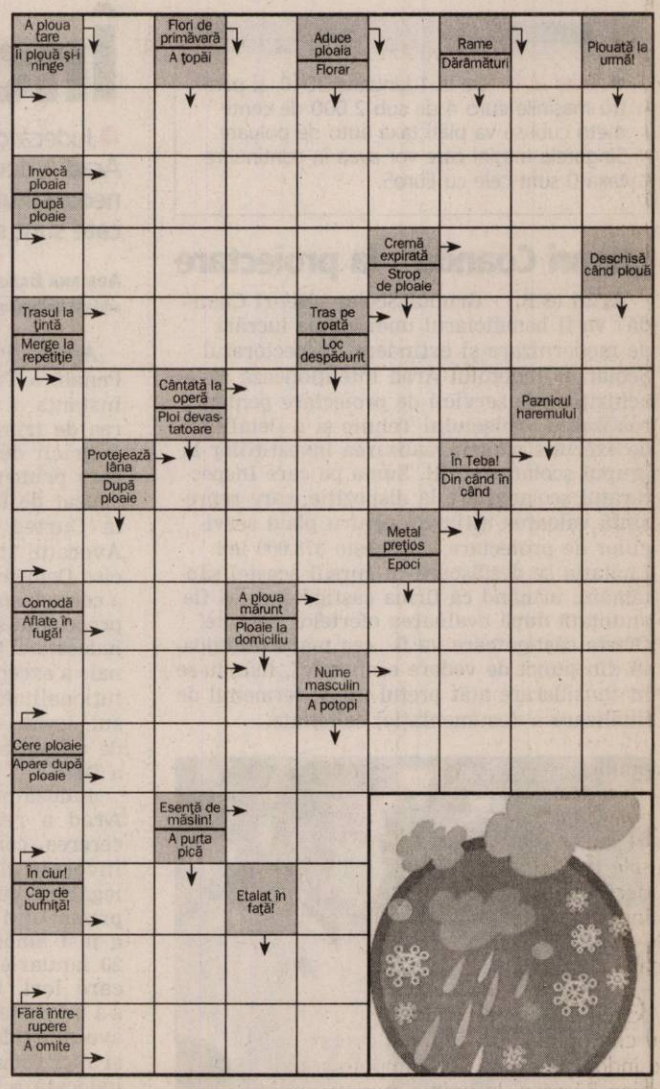

Soluţia integramei din numărul precedent: F – O – S – B – FRAMANTAT – AN – COACE – UNGE – PITA – ZANA – AER – BEJ – VATRA – LAS – BAI – CATARI – IB – A – ALUAT – U – IC – AM – LAN – HAREM – HI – TIP – N – FALI – OL – OT – ALBA

Nume.....Prenume.....
Adresa.....
Tel.....Localitatea.....
Sunteţi abonat la Jurnalul arădean? DA ❑ NU ❑

RETETA ZILEI

Cotlet de porc cu legume şi sos de lămâie

Ingrediente: 1 kg cotlet de porc, 150-200 g legume congelate, 100 g caşcaval ras, 1 ou, sare, piper, puţin ulei de măsline. Sos de lămâie: 2 gălbenuşuri, 1 lingură apă, 150 gr unt, 2 linguri frişcă bătută, sucul de la o jumătate de lămâie.

Mod de preparare: Se taie cotletul de-a lungul, se bate puţin şi se condimentează. Legumele congelate se amestecă cu oul şi caşcavalul ras. Se umple cotletul, se prinde cu scobitori sau se coase cu aţă de bucătărie. Se unge cu ulei de măsline, se împachetează în folie şi se bagă la cuptor 30-40 min. la foc potrivit. Când este gata se desface folia se mai pune puţin ulei şi se lasă să se rumenească. Se bat gălbenuşurile cu apă într-un vas pe bain-marie până se îngroaşă puţin. Se adaugă puţin câte puţin untul şi se amestecă bine, se adaugă sucul de lămâie şi frişca. Poftă bună!

ARAD ON LINE **aradon.ro**
Pentru mai multe reţete: http:/www.culinar.ro

CITIRE APOMETRE

● **Vineri 17 decembrie 2009**. Zona Pasaj Micălaca - Blocuri 7-39 Pasaj, Dr. I. Suciu, I. Maniu, cartierul Micălaca - 151-200, 201-255A, 301-325, 551-585, 601-620, 701-734, Păşunii, Gherghinei, Abrud, Digului, cartierul Aurel Vlaicu - blocuri „A", „N", Haţeg, Futurilor, Predeal, calea Aurel Vlaicu, zona calea Romanilor - blocuri calea Romania, Patria, Moţilor, Haiducilor, M. Scaevola, 9 Mai, romei, Eroul Necunoscut, Zrenjanin, Triumfului, Labirint, T. Şandor, zona Centru - C. Coposu, T. Vladimirescu, p-ţa Spitalului, G. Birta, Banu Mărăcine, cartierul Grădişte - Hortensia, Moraviei, I. Mureşan, V. Necula, Prunului, Mirlei, Şt. O. Iosif, cartierul Gai - Dunării, H. Arbore, Magnoliei, Leandrului, Iederei, cartierul Cadaş - Porumbacului, Vulturilor, Veseliei, Mehedinţeanu, Filotei, Volta, Lungă, Rosmarinului, D. Roşie, Vadului, Cuptorului, Podului, Bulgără, Rodnei, cartierul Pârneava - Liviu Rebreanu, cartierul Bujac - Ghioceilor, Lupeni, Craiovei, Lăcrămioarelor, Nufăr, T. Brediceanu, Dragoş Vodă.

PROGRAME TV

TVR 1

07:00 **Telejurnal.** 07:30 Curiosul cimpanzeu George
08:00 **Trezirea la apel!** (I)
09:00 **Telejurnal**
09:15 **Trezirea la apel!** (II)
10:10 **Don Juan îndrăgostit.** (s)
11:15 **Tezaur folcloric.** (r)
12:15 **Ochiul magic.** (r)
12:50 **Amintiri din istorie (d.)**
13:00 **Miezul zilei**
14:00 **Telejurnal**
14:45 **Poveşti cu lipici pentru cei mici**
14:50 **No Comment**
15:00 **Teleshopping**
15:30 **Oameni ca noi**
16:00 **Convieţuiri**
17:10 **Furtună la palat.** (s). Împăratul Lee Sun, cu o minte luminată şi idei democratice, răvăşeşte prin ordinele sale statica lume coreeană, împietrită parcă într-un ev mediu târziu.
18:25 **1989.** Sânge pe catifea
19:40 **No Comment**
19:50 **Sport**

20:00 **Telejurnal.** Meteo
21:10 **Oliver Twist.** (dramă, Franta, Marea Britanie, 2005) Cu: Ben Kingsley, Barney Clark, Jeremy Swift. Dramă, ecranizare a romanului cu acelaşi nume de Charles Dickens. Anglia secolului al XIX-lea. Oliver Twist, un copil orfan, încearcă să-şi găsească un drum drept in viaţă. Dar destinul îl poartă cu violenţă de la un capăt la celalalt al ierarhiei sociale.
23:25 **Strigătul tăcut.** În fiecare Decembrie, de douăzeci de ani, ne amintim, din ce în ce mai obiectiv, din ce în ce mai rece şi chiar mai iritaţi de ceea ce unii numesc marele deranj din Decembrie...

PRO TV

07:00 **Ştirile Pro Tv.**
10:15 **Crăciunul pică din cer.** (r)
12:00 **Tânăr şi neliniştit.** (r) Cu zeci de premii, cu actori ce îşi trăiesc viaţa pe platourile de filmare, cu căsătorii, divorţuri ca-n filmele care se respectă, cu controverse ce-i uimesc chiar şi pe cei mai mari admiratori, serialul continuă să reprezinte un miracol, un univers care a cuprins şi a cucerit milioane de telespectatori.
13:00 **Ştirile Pro Tv.** Moş Crăciun există!
13:45 **Zâmbete într-o pastilă**
14:15 **Casă pentru trei.** (dramă, Canada/SUA, 1997) Cu: Eric McCormack, Shawn Thompson Moş Crăciun există!
16:00 **Tânăr şi neliniştit**
17:00 **Ştirile Pro Tv.** Vremea
17:45 **Happy Hour**
19:00 **Ştirile Pro Tv.** Sport

20:30 **Meci Europa League**
22:15 **State de România.,** ep. 42 Sport
23:30 **Ştirile Pro Tv**
00:00 **CSI Miami.,** ep. 6, anul VI
01:00 **Promotor.** (r)
02:00 **Jugaru Shukaru'.** (r)
03:00 **Ştirile Pro Tv.** (r)
04:15 **State de România.** (r) Povestea lui State Potcovaru (Gheorghe Visu) a inceput la Paris in 2007 si nu putea sa se continue in alta parte.
06:00 **Happy Hour.** (r) O oră de veselie cu muzică live, dans, poveşti de viaţă deosebite, interviuri cu cele mai mediatizate vedete ale momentului, informaţii în premieră, dar şi întâmplări impresionante

ANTENA 1

06:00 **Observator**
08:00 **'Neatza**
10:00 **În gura presei.** cu Mircea Badea. Mircea Badea realizează o nonconformistă revistă a publicaţiilor sub titlul În gura presei. Pe parcursul emisiunii el va supune atenţiei telespectatorului cele mai interesante ştiri apărute în presa cotidiană, săptămânală şi lunară. Deosebirea dintre programul pe care îl realizează Mircea şi emisiunile pe aceeaşi temă ale altor televiziuni este că el este spontan.
11:00 **Întâmplări hazlii**
12:00 **Furtună în Paradis**
13:00 **Observator**
14:00 **Familia Bundy**
14:30 **Imunitate diplomatică.** (poliţist, SUA 1974)
16:00 **Observator**
17:00 **Acces Direct**
19:00 **Observator.**

20:30 **Te pui cu blondele?**
22:00 **Muzica e viaţa mea**
23:00 **Observator.** Sport Meteo
23:45 **Un Show Păcătos**
01:00 **Familia Bundy.** (r)
01:30 **Observator.** (r)
02:15 **Columbo.** (r)
03:30 **Furtună în paradis.** (r)
04:15 **Acces Direct.** (r) Un show axat pe actualitatea de zi cu zi, în care "vedete" vor fi oamenii obişnuiţi, cu problemele, bucuriile, girjile şi întâmplările lor ieşite din comun. Protagonişti vor fi reporterii speciali, care vor aduce în atenţia telespectatorilor, precum şi a publicului din platou, cazuri impresionante de viaţă, subiecte sociale, dar şi ştiri mondene

HBO

07:15 **Nebunie de primăvară.** Comedie, SUA, 2009. 08:40 27 de rochii. Comedie, SUA, 2008. Cu: Katherine Heigl, James Marsden, Malin Akerman, Judy Greer
10:25 **007 - Partea lui de consolare.** Acţiune, Marea Britanie, 2008. Cu: Daniel Craig, Olga Kurylenko
12:10 **Curiosul George.** Comedie, SUA, 2006. Cu: Frank Welker, Will Ferrell
13:35 **Premiul AFI - Michael Douglas**
15:00 **Dansul dragostei 2.** Dramă, SUA, 2008. Cu: Briana Evigan
16:35 **Indiana Jones şi templul morţii.** Aventuri, SUA, 1984. Cu: Harrison Ford, Kate Capshaw
18:30 **Fiul mai mare.** Comedie, SUA, 2006. Cu: Rade Serbedzija, Shane West

20:00 **Scăpaţi de Smart.** Comedie, SUA, 2008. Regia: Peter Segal. Cu: Steve Carell, Anne Hathaway'
21:50 **Băieţii care fac istoria.** Dramă, Marea Britanie, 2006. Regia: Nicholas Hytner. Cu: Richard Griffiths, Frances De La Tour, Stephen Campbell Moore, Samuel Barnett, Dominic Cooper
23:40 **True Blood II Ep. 5** – Întâlnirea. Dramă, SUA, 2009
00:35 **Asediul.** Acţiune, SUA, 1998.
02:30 **Harold şi Kumar evadează din Guantanamo Bay.** Comedie, SUA

Nu ne asumăm răspunderea pentru modificările survenite în programe.

TVR 2

07:00 Carabinieri (s) 08:00 Profesoara detectiv (r) 09:00 Liber pe contrasens (r) 10:10 Întâlnire pe 2 11:30 Telejurnal Ştiri Sport 12:00 Oraşele lumii (r) 12:30 Telejurnal 12:45 Profesoara detectiv (s) 13:45 Călător prin lume (r) 14:30 Zestrea românilor (r) 15:00 Împreună în Europa 16:00 Carabinieri (s) Episodul 108 17:00 Revolta clasicilor 17:30 Oraşele lumii (doc.) 18:00 Jurnalul Euronews pentru România 18:15 Miracole (s) 18:45 Poate nu ştiai 19:00 BASCHET FEMININ: BC ICIM Arad - Botas Spor (Turcia)

AXN

07:00 Crezi că ştii să dansezi? III 07:55 Zoom 08:00 Joan din Arcadia II 09:00 Dispăruţi III 10:00 Sue Thomas II 10:55 Zoom 11:00 Mesaje de dincolo III 12:00 Joan din Arcadia II 13:00 Dispăruţi III 14:00 Stargate: Atlantis II 15:00 Stargate: Atlantis II 16:00 Crezi că ştii să dansezi? III 16:55 Zoom 17:00 Joan din Arcadia II 18:00 Mesaje de dincolo III 19:00 Stargate: Atlantis II 20:00 Stargate: Atlantis II 20:55 Zoom 21:00 Minţi criminale IV 22:00 Vampiri, crime şi poveşti de dragoste I

CINEMAX

07:00 Minciuni 08:30 Poveste de vară. În vreme ce spera că Léna va merge împreună cu el în vacanţa de vară, Gaspard o cunoaşte pe Marot, iar apoi pe Solene. Oare va reuşi Gaspard să aleagă pe una dintre cele trei tinere care au pus stăpânire pe inima lui? 10:25 Moscova, Belgia 12:10 Dragoste interzisă. stea unei iubiri imposibile dintre un bărbat evreu şi o femeie care provenea dintr-o familie pakistaneză. 14:00 În căutarea leacului 15:40 Ultima vară

PRIMA TV

07:00 Camera de ras 07:30 Flash Gordon (r) 08:20 Sport cu Florentina 08:30 Teleshoping 09:00 Piedone africanul (r) 11:30 Flash Gordon (r) 13:00 Camera de ras 13:30 Teleshopping 14:00 10,5 pe scara Richter (r) 16:00 Cireasa de pe tort (r) 17:00 Trasnitii (r) 18:00 Focus 18 19:00 Focus Sport 19:30 Cronica Carcotasilor 22:15 Trasnitii 23:00 Efect 30 (serial, 2009) Cu: Andreea Raicu, Adriana Butoi, Ana Maria Lazăr (r) 00:00 Doctor Jivago (drama, Anglia 2002) partea 3 02:00 Focus 18 (r)

PRO CINEMA

08:00 Din culisele Hollywood-ului (s) 08:30 Crimele din Midsomer: Clopotele anunţă moartea (r) 10:15 Teleshopping 10:30 Paza de coastă (r) 11:30 Happy Hour (redifuzare) 12:45 Teleshopping 13:00 Teo (r) 14:00 Dădaca (r) 14:30 Teleshopping 14:45 Entertainment News (s) (r) 15:45 Bau Bau: Greşeli din lumea filmului (s) 16:00 Dădaca (s) 16:30 Vi-l prezint pe John Doe (comedie, USA, 1941) 19:00 Paza de coastă (s) 20:00 Cracker: Psihologia crimei (s) 21:00 Seinfeld

ANTENA 2

07:30 Vorbe grele (r) 09:00 Rai da' buni (r) 11:15 It's show time (r) 11:30 Celebri sau nu la Mihaela Tatu (r) 13:00 Agentul VIP (r) 15:00 Traieste Sanatos (emisiune prezentata de Simona Balanescu) 16:45 Adevar sau baliverne 18:00 Celebri sau nu la Mihaela Tatu 19:10 It' s show time (emisiune prezentata de Oana Mares) 19:30 Rai da' buni (emisiune prezentata de Mihai Morar) 20:45 La Tinta 21:00 Vorbe grele 22:00 Agentul VIP 23:30 It' s show time (r) 23:45 Rai da' buni (r) 01:00 Vorbe grele

ACASĂ

05:30 Destine furate (r) (s) 06:30 Paradisul blestemat (r) (s) 07:30 În numele iubirii (r) (s) 08:30 Dona Barbara (r) (s) 09:45 Celebritate (s) 11:00 Tequila cu suflet de femeie (s) 12:15 Răzbunarea Victoriei (s) 13:30 Teleshopping 13:45 Aniela (r) (s) 15:15 Reţeta de ACASĂ 15:30 Destine furate (s) 16:25 Vremea de ACASĂ 16:30 Paradisul blestemat (s) 17:30 Poveştiri adevărate - emisiune cu poveşti reale despre viaţă 18:30 În numele iubirii (s) 19:30 Dona Barbara (s) 20:30 Aniela (s)

B1

07:00 710 (matinal) cu Irene Pîrvu şi Alexandru Conovaru, rubrica mondenă cu Luminiţa Nicole Anghel 09.30 Teleshopping 10:00 Naşul (r) 12:00 ŞTIRI cu Ioana Reit 13:30 Documentar: Euromaxx 14:00 EVENIMENTELE ZILEI moderator Alina Stancu. Invitaţi permanenţi: Mircea Marian şi Horia Ghibuţiu 18:00 6! VINE PRESA cu Livia Dilă şi Mbela Nzuzi, monden Roxana Iliescu, sport Dan Dumitrescu 20:00 NAŞUL realizator Radu Moraru (în direct) 00:00 6! Vine Presa (r)

HALLMARK

08:00 FOYLE'S WAR 10:00 Bucuria renaşte din iubire Familia LaHaye - Missie, Willie şi cei 3 copii ai lor - s-a stabilit într-un orăşel din Vestul Sălbatic. 12:00 FIICELE LUI MCLEOD VIII O nouă serie, a 8-a, a serialului de mare succes Fiicele lui McLeod. 13:00 AMY III 14:00 Crimele din Midsomer: CRIMA DIN BADGER'S DRIFT 16:00 Shattered city 18:00 AMY III 19:00 JORDAN 20:00 Un iubit pentru crăciun 22:00 MEDIUM 23:00 MEDIUM 00:00 FREDERICK FORSYTH'S ICON

TVR CULTURAL

09:10 Identităţi (r) 09:40 Atlas (r) 10:05 Remix (r) 11:00 Dosarele secrete ale Inchiziţiei (r) 12:00 Jurnalul cultural (r) 12:50 Ordinea cuvintelor (r) 13:05 Tichia de mărgăritar(r) 13:20 Cultura fierbinte (r) 14:00 Work in progress (r) 14:30 Giganţii (doc.) 15:05 Concertele TVRC (r) 16:30 Identităţi 17:00 Nocturne 17:55 Aventurile lui Dan Cruickshank în arhitectură (doc.) 19:00 Jurnalul cultural 19:55 Capodopere din Galeria de Artă Modernă Românească (r) 20:00 Spectacol din Festivalul „George Enescu- 2009

M1

06:50 Dimineaţa 10:00 Perla Africii 10:55 Living 11:50 Vecinii 13:01 Ştiri, sport 13:30 Carpaţi Expres 14:00 Perla Africii 14:50 Hrvatska kronika 15:20 Ecranul nostru 15:55 Guvernul 16:25 Stil 16:55 Airfresh 17:20 Prisma 17:40 Telejurnal 18:00 Serial: Snowy River 18:50 Ceaiul de la ora 6 20:00 Poveşti din Paris 20:30 Ştiri, sport 21:10 Serial: Momentele vieţii 21:50 Unda vedetelor

Nu ne asumăm răspunderea pentru modificările survenite în programe.

DISCOVERY

10:00 Constructorii de motociclete 11:00 Echipa de revizie 12:00 În viteza a cincea 13:00 Cum se fabrică? 14:00 Vânătorii de mituri 15:00 Proiecte de vis 16:00 Miami Ink – Arta tatuajelor 17:00 Echipa de revizie 18:00 În viteza a cincea 19:00 Cum se fabrică diverse lucruri? Această serie ne arată cum se fabrică cele mai obişnuite şi mai prozaice lucruri. 20:00 Tehnici esenţiale de supravieţuire 21:00 Radiografia unui dezastru 22:00 Paradisul pierdut 23:00 Ţapinarii din mlaştini 00:00 Tehnologie extremă

PE SCURT

● Aniversare. Senatul Universităţii de Vest „Vasile Goldiş" aniversează astăzi, 16 decembrie, ora 14, în Aula „Ştefan Cicio-Pop" (Bd. Revoluţiei, nr. 94-96) ziua de naştere a domnului prof. univ. dr. Vasile POPEANGĂ, profesor emerit, ajuns la venerabila vârstă de 89 de ani.

ACCENTE

Un vot clar împotriva înnoirii

TRISTAN MIHUŢA
tristan.mihuta@informmedia.ro

Am văzut mulţi oameni bucuroşi pentru rămânerea lui Traian Băsescu în fruntea statului. Nu le-am înţeles şi, mai mult ca sigur, nici nu o să le înţeleg euforia. Nu pentru că aş fi crezut mereu că Traian Băsescu nu este o soluţie profitabilă pentru funcţia de preşedinte al republicii. Desigur, fiecare - şi dintre cei care au votat pentru Băsescu, şi dintre cei care au votat contra sa - avem opiniile marcate de subiectivitate. Opinii tuşate de factori emoţionali, dar şi de judecăţi de valoare desprinse din preaplinul activităţii şi faptelor preşedintelui, de-a lungul celor cinci ani ai primului mandat.

Cred că nimeni, dintre cei care mi-au citit opiniile ori care mă cunosc, nu se îndoieşte că am votat împotriva lui Traian Băsescu. În opinia mea, aveam nevoie de un preşedinte care să reducă exerciţiul de şef al statului în spaţiul constituţional. De un adevărat arbitru pe scena politică şi între instituţiile statului. De un factor unificator, nu de unul perturbator, aducător de vrajbă. Rolul de preşedinte-jucător s-a dovedit, până la urmă, a fi o pacoste pe capul nostru. Am văzut un preşedinte incapabil să păstreze alianţe, gata să saboteze guvernele pe care tot dumnealui le-a binecuvântat. În mandatul lui Traian Băsescu, majoritatea instituţiilor statului şi-au pierdut credibilitatea, fiind suspectate că sunt la cheremul preşedintelui.

Nu e nici locul şi nici spaţiul pentru a face bilanţul atâtor eşecuri ale primului „mandat Băsescu". O să vă întrebaţi, cinic şi retoric, dacă Mircea Geoană era mai bun. Nu am votat pentru Mircea Geoană, în mod expres. De aceea am şi „sărit" peste primul tur, pentru a vota în „finală" cu contracandidatul lui Băsescu. S-a întâmplat, din păcate, să fie Geoană - zic „din păcate", pentru că, în opinia mea, un Crin Antonescu l-ar fi învins detaşat pe Traian Băsescu. Pe scurt, triumviratul Geoană-Jonannis-Antonescu îmi inspira mai multă încredere decât Băsescu, cel care probase deja ce fel de preşedinte a fost, ce preşedinte va mai fi. Cei trei ar fi putut să ne scoată din spaţiul voinţei unice, arbitrare, a unui singur om, Băsescu. Însă, majoritatea a gândit sau a dorit altfel şi nu ne rămâne decât s-o luăm de la capăt şi să mergem încă cinci ani pe acelaşi ogaş. Dumnezeu, cu noi!

Colinde în cartiere

Arad (S.T) - Vineri şi sâmbătă, de la ora 18,00 în Grădişte, respectiv Micalaca, vor continua concertele de colinzi itinerante, organizate într-un parteneriat al bisericilor ortodoxă, penticostală şi baptistă din cele două cartiere. La acestea s-au adăugat şi şcolile generale, alături de cabinetul parlamentar al deputatului Lucian Tipei(foto). „Am dorit astfel să arătăm că nevoia de iubire, de acceptare, de a nu fi singuri este un limbaj pe care îl înţelegem toţi. Cuvintele şi gesturile bune, chiar dacă sunt puţine, pot avea efecte benefice infinite. Cred că e bine să ştim, mai ales la greu, că mai sunt oameni cărora le pasă de semeni. Hristos aşa ne-a învăţat", a declarat Tipei.

O piesă cu...două premiere

Regizorul Felix Crainicu ne propune, în weekend, două premiere cu piesa „Totul despre femei".

O „variantă" a spectacolului „Totul despre femei" (Foto: FAN)

Arad (V.F.) - La sfârşitul săptămânii, Teatru Clasic „Ioan Slavici" ne prezintă ultima premieră a anului. De fapt, două premiere pentru că regizorul Felix Crainicu a pus în scenă piesa lui Miro Gavran, „Totul despre femei", cu două distribuţii, care înseamnă „două spectacole aproape diferite".

Piesa vorbeşte despre destinele unor femei în lumea în care trăim
LAURIAN ONIGA

În conferinţa de presă de ieri am aflat mai multe despre acest eveniment. Directorul teatrului, Laurian Oniga, preciza că dramaturgul Miro Gavran a fost recomandat la Teatrul Gavella din Zagreb, acesta fiind jucat din Europa până în America Latină ori India. S-a ales acest text „pentru că titlul este incitant şi pentru că este o provocare pentru actriţele noastre". Mai ales că fiecare are de jucat cinci roluri diferite şi opţiunea pentru două distribuţii s-a făcut „în ideea de competiţie".

Regizorul Felix Crainicu, la prima întâlnire cu teatrul arădean, s-a arătat încântat de text şi de propunerea de a lucra cu două distribuţii. „A fost o muncă de creaţie colectivă din care sper că au ieşit două spectacole complet diferite", a precizat tânărul regizor.

„Cei care iubesc teatrul trebuie să vadă ambele variante", a fost concluzia finală. Aşadar, vineri, 18 decembrie, ora 19, puteţi vedea premiera cu: Mariana Tofan, Angela Varjasi şi Roxana Sabău. Iar duminică, 20 decembrie, ora 19, va fi cealaltă premieră cu: Adriana Ghiniţă, Liliana Balica şi Dorina Darie Peter.

Reptile vii, în expoziţie, la Arad

Arad (V.F.) - Complexul Muzeal Arad, în colaborare cu SC Gabonica SRL Arad, organizează expoziţia de reptile vii, ce poate fi vizitată în cadrul expozitiei permanente Ştiinţele Naturii, începând de astăzi, 16 decembrie, ora 11.

Expoziţia prezentă la muzeul arădean, în această iarnă, este cea mai mare expoziţie de reptile vii din România, fiind itinerată în muzeele de istorie naturală din Sibiu, Târgu Mureş, Bucureşti, iar în timpul verii la Delfinariul din Constanţa. Publicul arădean va vedea şi va afla mai multe informaţii despre 60 de specii de reptile şi nevertebrate de pe diferite continente: Asia, Africa, Europa, Australia şi America. Pentru prima dată într-o expoziţie în Arad sunt prezente, printre cele 120 de exemplare de reptile şi nevertebrate, 6 specii de şerpi cu clopoţei, pitoni uriaşi, piton tigrat albinos din Birmania, vipera rinocer din Africa – exemplar unic în România.

Programul de vizitare este de marţi până duminică, între orele 9-17

aradon.ro
In download pentru mai multe detalii

Împotriva egalizării

Arad (S.T.) - Preşedintele organizaţiilor de femei PC, Lia Ardelean (foto), încearcă să repună pe tapet iniţiativa legislativă împotriva egalizării vârstei de pensionare pentru femei şi bărbaţi, pe care a promovat-o când era deputat. De această dată, prin intermediul unui comitet de iniţiativă cetăţenească, alcătuit, la cererea ei, de către Biroul Politic al femeilor conservatoare.

Austria a decis să prelungească termenul de egalizare a vârstei de pensionare până în 2030, în loc de 2025
LIA ARDELEAN

„Fără a ne opune dorinţei femeilor care doresc şi pot să-şi continue activitatea şi după 60 de ani, considerăm că egalizarea vârstei de pensionare în toate domeniile de activitate din România este imposibilă, cel puţin până în 2050. Există o serie de riscuri care ar defavoriza stabilitatea socială, spre exemplu, creşterea numărului pensionărilor pe caz de boală sau absenţa locurilor de muncă şi riscul creşterii şomajului ...Trebuie luat în seamă riscul ca de la 60 de ani femeile să rămână şi fără loc de muncă şi fără pensie, efectul imediat fiind acordarea de ajutoare sociale suplimentare de către stat şi în niciun caz reformarea sistemului public de pensii", a mai spus fostul deputat arădean, adăugând că la numeroasele dezbateri pe care le-a organizat în judeţe, patronatele au fost cele care s-au pronunţat ferm împotriva egalizării vârstei de pensionare. Pentru a putea promova iniţiativa legislativă cetăţenească, este nevoie de minimum 100.000 de semnături, dar Lia Ardelean şi-a propus să strângă 200.000.

JURNAL VĂ ÎNTREABĂ: *Aţi opta pentru o călătorie cu trenul până în occident?*

„De ce să nu merg? Este mult mai sigur, poţi să bei o cafea liniştit, nu trebuie să te stresezi, dar din păcate, românii nu-şi permit să meargă în străinătatea, mai puţin de 5 % au fost, este foarte scump", susţine Mihai Haioş. Unii spun că este mai sigur cu trenul. „Dacă ar fi să merg, aş merge cu trenul, este mai plăcut şi mai puţin riscant. Până în prezent n-am ieşit din ţară, deoarece n-am avut posibilitatea", menţionează Ana Maria Pop. Alţii spun că este mai scump cu trenul. „Nu, sunt pensionar şi nu-mi permit, dacă ar fi să merg, n-aş merge cu trenul, pentru că este mult mai scump. Ca să ne permitem să mergem în străinătate, ar trebui să crească pensile şi salariile", punctează Vasile Baloş. Unii arădeni preferă un mijloc de transport mai confortabil. „Nu, n-am mai fost cu trenul de foarte mult timp, prefer să merg cu maşina, este mult mai comod. Eu merg în străinătate de cel puţin două ori pe lună şi de fiecare dată cu maşina, deoarece plec când vreau şi mă opresc unde vreau", afirmă Vladislav Bokor. Unele voci spun că este mult mai ieftin să călătoreşti cu trenul. „Da, ai mai multe avantaje, este mult mai comod şi mult mai ieftin. Ajunge uşor şi omul mai sărac. Eu când am ieşit din ţară, am fost cu maşina, deoarece este mai comod", spune Irma Karacsoni. Alţii spun că cel mai rentabil este cu avionul. „Da, aş opta pentru o călătorie cu trenul, este mai sigur, nu mai rentabil, deoarece cel mai rentabil este cu avionul. Dacă ar fi să merg aş alege cel mai ieftin mijloc de transport", consideră Nicoleta Nistor.

MIHAI HAIOŞ: Este mult mai sigur, poţi să bei o cafea liniştit.

ANA MARIA POP: Până în prezent n-am ieşit din ţară.

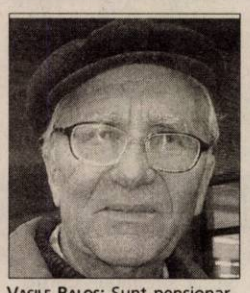

VASILE BALOŞ: Sunt pensionar şi nu-mi permit să ies din ţară.

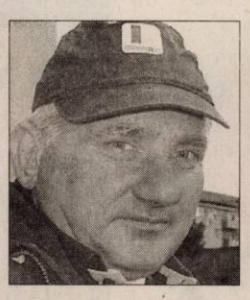

VLADISLAV BOKOR: Eu merg în străinătate de cel puţin două ori pe lună.

IRMA KARACSONI: Cu trenul, ajunge uşor şi omul mai sărac.

NICOLETA NISTOR: Dacă ar fi să merg aş alege cel mai ieftin mijloc de transport.

Premiul I: Puticiu Anca, cl. a IV-a A, Şc. Gen. nr. 4 „I. Slavici"

Juriul nu a avut o sarcină uşoară (Foto: Andreea Pintea)

Felicitări de Crăciun

Peste o sută de copii din judeţ ne-au ajutat să avem o felicitare frumoasă de sărbători.

Arad (V.F.) - Şi în acest an, copiii din municipiu şi judeţ au fost solicitaţi să ne ajute să avem o felicitare unică, aşa cum le-ar plăcea tuturor colaboratorilor noştri să primească de sărbători. Pentru aceasta, „Jurnal arădean" a organizat un concurs cu premii „Desenează-ne felicitarea de Crăciun!". De la lansare, peste o sută de copii talentaţi la desen ne-au trimis câte o felicitare (sau mai multe), după propria lor inspiraţie. De aceea juriului , format din redactori ai ziarului nostru, nu i-a fost uşor să aleagă cele mai bune.

În cele din urmă, luând în considerare originalitatea, sinceritatea şi talentul, au fost selectate primele trei (dar toate merită laudă).

Astfel premiul I, cu desenul ce se va transforma într-o felicitare adevărată, l-a obţinut Puticiu Anca, clasa a IV-a A, Şcoala Generală nr. 4 „Ioan Slavici" Arad; premiul II - Kern Brigitte, clasa a III-a A, Şcoala Generală Galşa; premiul III - Cameniţă Ada, clasa a VI-a A, Colegiul Naţional „Moise Nicoară" Arad.

Premiaţii sunt invitaţi - vineri, 18 decembrie, ora 11 - la sediul redacţiei „Jurnal arădean" (str. Poetului, nr.1C) pentru a-şi ridica darurile pregătite de Moş Crăciun.

Pe lângă felicitările premiaţilor, în această pagină puteţi admira şi alte desene, dintre cele mai drăguţe pe care le-am primit la redacţie.

aradon.ro
Aici pentru mai multe desene

Premiul II: Kern Brigitte, cl. a III-a A, Şc. Gen. Galşa

Premiul III: Cameniţă Ada, cl. a VI-a, Colegiul Naţional „M. Nicoară"

Moş Denis, cl. a III-a B, Gr. Şc. „I. Creangă" Curtici

Miculiţ Laura, cl. a VI-a, Şc. Gen. Livada

Marian Victor, cl. a V-a Liceul „V. Goldiş"

Gaşpar Andrei, cl. III-a B, Liceul „M. Veliciu" Chişineu-Cris

Hodoşan Carmen Cristina, cl. a IV-a C, Şc. Gen. „M. Eminescu"

Ervin Căprar, 5 ani, Gurahonţ

Joandrea Sergiu, cl. a III-a B, Gr. Şc. „I. Creangă" Curtici

Răduţ Raul Adalbert, 8 ani, Variaşu Mare

Barti Anamaria, cl. a V-a, Gr. Şc. „I. Creangă" Curtici

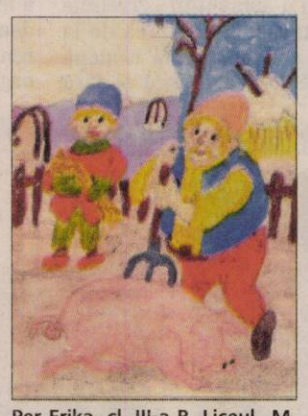
Per Erika, cl. III-a B, Liceul „M. Veliciu" Chişineu-Cris

Căciulă Cosmina, cl. a III-a, Şc. Gen. Vărşand

Barti Alex Nicolas, cl. a III-a B, Gr. Şc. „I. Creangă" Curtici

Curtuţ Flavia, cl. a VI-a B, Liceul Ped. „D. Ţichineal"

Ban Ioana Alexia, 6 ani, Bârzava

Bouariu Ligia Emima, cl.a VII-a C, Şc. Gen. nr. 5

Voica Andrada, gr. mijlocie, Grădiniţa PP 22

PE SCURT

● Atac. Două persoane au fost împuşcate mortal la o manifestaţie prokurdă din sud-estul Turciei, a anunţat ieri un oficial, relatează AFP. Un vânzător a deschis focul asupra manifestanţilor care denunţau dizolvarea de către justiţie a principalului partid prokurd din Turcia. Alte şapte sau opt persoane au fost rănite. Potrivit agenţiei Anatolia, manifestanţii au jefuit magazine şi bănci. Sursa: NewsIn

Raport

Bruxelles - Comisia Europeană a anunţat marţi că se aşteaptă la creşterea şomajului în 2010 în toate ţările Uniunii Europene, însă într-un ritm mai lent decât în 2009, în condiţiile în care măsurile împotriva crizei şi sprijinul financiar al UE au atenuat impactul negativ al recesiunii asupra forţei de muncă. Aceste măsuri vor trebui armonizate cu reformele pe termen lung pentru a pregăti o ieşire reuşită din criză, potrivit unui raport al Comisiei Europene. Sursa: NewsIn

Mesaj

Bruxelles - Preşedintele Comisiei Europene, Jose Manuel Barroso, i-a trimis preşedintelui Traian Băsescu un mesaj de felicitare cu ocazia realegerii în funcţie, spunându-i că „prima şi cea mai urgentă sarcină" pe care o are este formarea unui nou guvern „capabil să aibă o largă susţinere în Parlament. O abordare consensuală şi inclusivă este cu atât mai importantă în aceste vremuri dificile". Sursa: NewsIn

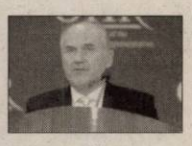

Mandat prelungit

Sarajevo - Înaltul reprezentant al comunităţii internaţionale în Bosnia, Valentin Inzko (foto), a impus luni prelungirea mandatului procurorilor şi judecătorilor internaţionali pentru crimele de război, în pofida opoziţiei sârbilor bosniaci. În schimb, mandatele magistraţilor străini anticorupţie şi împotriva crimei organizate nu au fost prelungite, a spus Inzko, precizând că aceştia vor române totuşi în calitate de „consilieri" ai magistraţilor locali. „Am decis prelungirea mandatelor judecătorilor şi procurorilor internaţionali care lucrează la dosarele crimelor de război" din cadrul Curţii statului bosniac, a spus Inzko. Potrivit acestuia, mandatele acestor magistraţi vor fi prelungite cu trei ani. Sursa NewsIn.

Atac Poliţişti afgani inspectează ruinele în urma unui atac cu bombă la un hotel din Kabul, Afganistan. Un atentator sinucigaş a detonat o maşină plină cu exploziv lângă un hotel frecventat de diplomaţi străini, omorând cel puţin patru civili. (Foto: EPA)

Audieri dificile în PE

Bruxelles - Candidaţii desemnaţi de Ungaria şi Bulgaria pentru postul de comisar european trebuie să se aştepte la audieri dificile în faţa eurodeputaţilor, în luna ianuarie, au sugerat ieri responsabili ai Parlamentului European. „Dacă există zvonuri cu privire la vreunul dintre comisari, cerem ca toată informaţiile să fie puse pe masă înaintea audierilor, în special în cazul comisarilor ungar şi bulgar, deoarece aşa vom putea pune întrebări", a declarat într-o conferinţă de presă liderul ecologiştilor din Parlamentul European, Daniel Cohn-Bendit.

Semnele de întrebare o vizează în special pe reprezentanta Bulgariei, Rumiana Jeleva, care urmează să preia portofoliul cooperării şi ajutorului umanitar în Comisia Barroso II începând din luna februarie, dar şi pe ungurul Laszlo Andor, numit pentru postul de comisar pentru muncă şi afaceri sociale. Sursa: NewsIn

Buget pe 2010 până la Crăciun

■ Guvernul vrea să trimită bugetul pe 2010 în Parlament până de Crăciun, spune Pogea.

Gheorghe Pogea are previziuni optimiste (Foto: EPA)

Bucureşti - Ministrul interimar al Finanţelor, Gheorghe Pogea, a declarat ieri că Guvernul intenţionează să trimită bugetul pe 2010, care este în curs de finalizare în prezent, în Parlament până de Crăciun. „Vrem să finalizăm bugetul din punct de vedere tehnic şi să-l trimitem până de Crăciun în Parlament", a afirmat Pogea.

Buget nou

Întrebat dacă proiectul de buget va fi aprobat de actualul cabinet interimar, ministrul a precizat că speră ca noul guvern să fie instalat înainte de trimiterea bugetului în Parlament. Ministrul interimar de finanţe s-a întâlnit în această dimineaţă cu şeful misiunii FMI în România, Jeffrey Franks, pentru a evalua încheierea exerciţiului financiar pe 2009, iar după întâlnire a spus că există o „mare probabilitate de a ne încadra în ţinta de deficit". Guvernul s-a angajat în faţa Fondului Monetar Internaţional şi a Comisiei Europene pentru un deficit bugetar de 7,3% din produsul intern brut (PIB) la finalul acestui an şi de 5,9% din PIB în 2010, în cadrul acordului de finanţare în valoare totală de 20 miliarde euro. După primele 11 luni, deficitul bugetar a ajuns la circa 6% din PIB, potrivit datelor preliminare ale Finanţelor.

„În acest moment ne punem de acord în ceea ce priveşte cheltuielile şi veniturile pe 2010 şi vrem să ne asigurăm că, împreună cu pachetul de reformă, ne încadrăm în ţinta de deficit de 5,9% (din PIB)", a mai spus Pogea, reamintind că România trebuie să ajungă în doi-trei ani la un deficit bugetar de cel mult 3% din PIB. Sursa: NewsIn

În vizită

Geneva - Comitetul Internaţional al Crucii Roşii a anunţat ieri la Geneva că a vizitat pentru prima dată prizonieri ai talibanilor din Afganistan, fiind vorba despre trei membri ai forţelor afgane capturaţi în provincia Badghis, din nord-vest. Două vizite au avut loc la sfârşitul lunii noiembrie, potrivit CICR. „Este prima dată de la declanşarea conflictului când CICR vizitează persoane aflate în mâinile opoziţiei armate", a declarat Reto Stocker, şeful delegaţiei CICR la Kabul. „Intenţionăm să efectuăm vizite repetate şi în alte regiuni şi sperăm să putem vizita persoanele aflate în mânile altor grupuri armate de opoziţie, pentru a ne asigura că orice persoană privată de libertate din cauza conflictului este tratată uman", a explicat el.

Cer ajutor financiar de la ONU

■ Bangkok a anunţat, sâmbătă seară, confiscarea armelor care se aflau într-un avion.

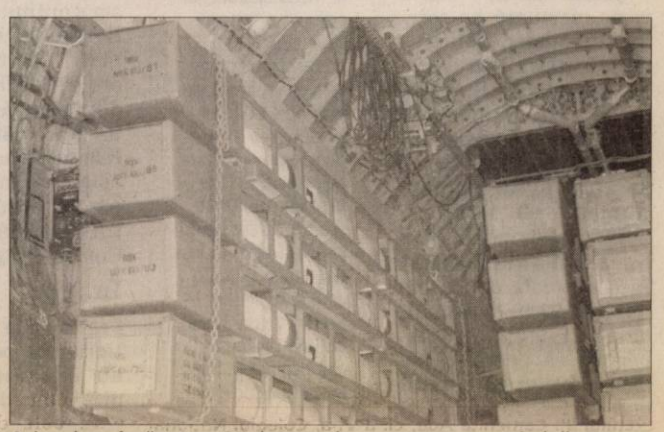

Avionul era încărcat cu 35 de tone de armament provenind din Coreea de Nord (Foto: EPA)

Bangkok - Thailanda a anunţat ieri că va cere ajutor financiar de la ONU pentru a distruge stocul de 35 de tone de arme provenind din Coreea de Nord, găsite într-un avion la sfârşitul săptămânii trecute, relatează AFP.

Armament, confiscat

Bangkok a anunţat sâmbătă seară confiscarea acestor arme care se aflau într-un avion cargo georgian sosit în Bangkok venind din Phenian, încălcându-se sancţiunile ONU împotriva regimului comunist. Destinaţia finală a avionului nu este cunoscută.

„Guvernul thailandez va cere fonduri ONU pentru distrugerea acestor arme confiscate. Deocamdată, nu ştiu de cât avem nevoie", a spus un purtător de cuvânt al guvernului. Echipajul - patru persoane originare din Kazahstan şi un belarus - a cerut permisiunea de aterizare vineri, pentru alimentare, dar, după verificarea avionului, autorităţile au descoperit un arsenal de arme. SUA au salutat confiscarea armelor, iar Thailanda a prelungit menţinerea în detenţie a celor cinci. Cei cinci suspecţi se află în aceeaşi închisoare cu traficantul de arme rus Viktor Bout, a cărui extrădare către SUA a fost refuzată în august de justiţia thailandeză. Oficialii au început ieri inspectarea minuţioasă a încărcăturii, într-o bază a armatei din centrul ţării. „Am examinat 145 de lăzi cu arme şi le-am fotografiat", a spus un oficial. Sursa: NewsIn

Şedinţă solemnă la Parlament

■ Parlamentul se întruneşte luni pentru jurământul preşedintelui şi validarea referendumului.

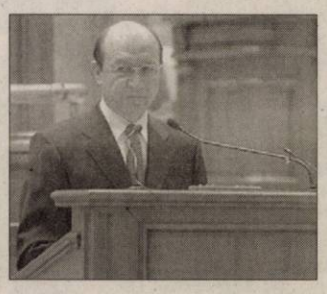

Bucureşti - Depunerea jurământului de către preşedintele ales Traian Băsescu (foto) şi citirea, de către preşedintele Curţii Constituţionale, a raportului de validare a referendumului din 22 noiembrie, care declanşează procesul de revizuire a Constituţiei, vor avea loc săptămâna viitoare, luni, în faţa plenului comun.

Depunerea jurământului

„S-a stabilit ordinea de zi pentru şedinţa solemnă de luni, care va începe cu depunerea jurmântului de către preşedintele validat de Curtea Constituţională. Vor fi două proceduri pentru ziua de luni: una la ora 15.00, Curtea Constituţională va prezenta raportul de validare a alegerilor prezidenţiale şi preşedintele va depune jurământul, apoi şedinţa va continua, la ora 17:00, cu procedura prin care Curtea ne prezintă raportul de validare al referendumului naţional şi apoi cu şedinţa solemnă «20 de ani de la Revoluţie»", a explicat secretarul Camerei Deputaţilor, Valeriu Zgonea.

Zgonea a arătat că în cadrul şedinţei de plen comun ce priveşte referendumul din 22 noiembrie deputaţii şi senatorii vor lua act de concluziile Curţii Constituţionale privind validarea referendumului, după care Parlamentul României este obligat, în conformitate cu prevederile Constituţiei, să constituie o comisie care să înceapă procedura de modificare a Constituţiei. Sursa: NewsIn

Evaluaţi de Banca Mondială

■ Emil Boc a declarat că sunt şanse mari ca România să primească a treia tranşă de la FMI.

Bucureşti - Banca Mondială va trimite o delegaţie de la Washington marţi sau miercuri pentru a evalua stadiul implementării măsurilor agreate cu autorităţile române şi pentru a se întâlni cu delegaţiile FMI şi CE prezenţi deja în România, a spus, ieri, economistul-şef al instituţiei, Cătălin Păuna.

Îndeplinirea sarcinilor

„Vor veni câţiva reprezentanţi de la Washington ca să evalueze stadiul implementării măsurilor. Avem o serie de programe stabilite cu autorităţile române şi, în funcţie de evoluţia acestora, board-ul Băncii Mondiale decide eliberarea tranşelor", a spus Păuna.

Luni a sosit la Bucureşti o echipă mai mică a FMI ca să participe la discuţii cu Finanţele pe tema bugetului de stat pe 2010 şi să pregătească o nouă misiune completă de evaluare a Fondului, ce ar putea sosi la Bucureşti în ianuarie, după formarea guvernului şi elaborarea programului de guvernare. Premierul în exerciţiu Emil Boc a declarat luni că sunt şanse mari ca România să primească cea de-a treia tranşă de la FMI în luna ianuarie, sau chiar tranşele trei şi patru, şi a dat asigurări că sunt bani pentru plata salariilor şi pensiilor în luna decembrie.

Ultima misiune a FMI în România, de la începutul lunii noiembrie, a plecat fără o decizie clară, în condiţiile instabilităţii politice. Sursa: NewsIn

JURNAL ARĂDEAN
MARE Publicitate: 08.00-17.00 Tel: 0257/280904(int.8488)
MICA Publicitate: 08.00 - 18.00 Tel: 0257/210775
Anunţurile de mica publicitate (pentru a doua zi) se primesc până la ora 15.00 la ambele sedii, cu excepţia anunţurilor de deces, care se primesc până la ora 18.00, la sediul din Bd. Revoluţiei 81.

PE SCURT

● **Reclamaţii la gheţuş.** Serviciul de administrare a drumurilor şi podurilor din judeţ pune la dispoziţia şoferilor o linie telefonică unde se pot face reclamaţii pe tema acţiunii de deszăpezire. Reclamaţii se pot face la telefonul 0257.253.728, sau la fax: 0257.254.078.

Accident la Pecica

Pecica (A.G.) - Traficul pe DN 7, între Nădlac şi Arad, a fost blocat mai bine de o oră din cauza unui accident rutier. Un autotren nu a păstrat distanţa regulamentară în mers şi, în apropiere de localitatea Pecica, din cauza carosabilului umed, a lovit din spate două autoturisme care se deplasau pe aceeaşi direcţie de mers. În urma impactului, două persoane au fost rănite.

Fără permis

Şeitin (A.G.) - Într-o razie efectuată pe şoselele din judeţ, poliţiştii de la rutieră l-au depistat pe Ladislau K., de 32 de ani, din comuna Şeitin. Acesta conducea un autoturism Ford Sierra pe care avea montate numere de înmatriculare provizorii, dar acestea îi erau expirate încă din data de 23 septembrie 2009. Mai mult, oamenii legii au descoperit că permisul de conducere al bărbatului era anulat. Acum va fi cercetat penal pentru conducere pe drumurile publice a unui autovehicul neînmatriculat, cu număr fals de înmatriculare şi fără permis de conducere.

Acţiuni comune

Nădlac (A.G.) - Poliţiştii serviciilor rutiere din Arad, Csongrad şi Bekes, ultimele două localităţi fiind din Ungaria, au desfăşurat o acţiune pe linia combaterii consumului de droguri şi alcool în zonele de frontieră Nădlac şi Vărşand. Cei vizaţi în special au fost conducătorii autovehiculelor care efectuează transporturi de marfă. Rezultatul acestei acţiuni s-a concretizat în aplicarea a 57 de sancţiuni contravenţionale, în valoare totală de 4.020 de lei, aplicarea a 71 de puncte de penalizare, reţinerea a trei permise de conducere şi a trei certificate de înmatriculare. Au fost constatate şi două infracţiuni. Marin Simion V., de 31 de ani, din Livada, a fost depistat în trafic având o alcoolemie de 1,15 la mie alcool pur în sânge. Gabriel Constantin Z., de 20 de ani, din Nădab, a fost depistat în Chişineu-Criş conducând, deşi avea o alcoolemie de 0,48 la mie.

S-a omorât de necaz

Andrei Şaguna (A.G.) - Un bărbat de 32 de ani din localitatea Andrei Şaguna a ales să îşi încheie socotelile cu viaţa. Acesta a băut mai multe flacoane de medicamente şi a murit. Cea care l-a găsit a fost chiar mama lui, care a şi anunţat autorităţile. Din primele cercetări, se pare că bărbatul s-a sinucis din cauza afecţiunilor de sănătate de care suferea. Acesta era infectat cu virusul HIV şi, pe deasupra, suferea şi de schizofrenie. Poliţiştii au conchis că nu poate fi vorba despre nicio suspiciune în privinţa morţii tânărului de 32 de ani.

Schimb de comandă

Arad (A.G.) - Continuând tradiţia cooperării româno-ungare în domeniul militar, în data de 15 decembrie a avut loc în Cetate ceremonia de predare-primire a comenzii Batalionului Mixt Româno-Ungar de Menţinere a Păcii. Evenimentul a fost întârziat de un accident petrecut pe DN 7, în apropierea localităţii Pecica, unde delegaţia maghiară a fost prinsă în coloană mai bine de o oră. Până la urmă, fostul comandant, maiorul Jeno Nagy, a predat comanda batalionului mixt către locotenent colonelul Iulian Daniliuc. La festivitate au participat reprezentanţi ai conducerii armatelor ungare şi române precum şi reprezentanţi ai autorităţilor publice locale şi şefi ai instituţiilor din Sistemul Naţional de Apărare.

www.aradon.ro
Aici mai multe foto

Şefii batalioanelor salută militarii (Foto A.G.)

Zăpadă, accidente şi trafic greoi

■ Arădenii din cartiere mai aşteaptă până la deszăpezirea arterelor principale.

SIMONA BUTARU
simona.butaru@informmedia.ro

Carosabilul umed şi poleiul au dat bătăi de cap şoferilor (Foto: S.B.)

Arad - Autorităţile nu au mai fost prinse, ca în alţi ani, total nepregătite de iarnă. Deszăpezirea a fost chiar trasată ca sarcină, pe linie de guvern, prefecţilor şi mai departe tuturor persoanelor care au sarcini în acest sens. Totuşi, s-au înregistrat câteva accidente, poleiul făcându-se simţit în mai multe zone ale judeţului. În municipiu, traficul ieri a fost extrem de îngreunat.

Containere cu antiderapant

Corina Drăghici, purtătorul de cuvânt al Primăriei, ne-a declarat ieri că „s-a intervenit, începând de vineri, la poduri şi pasaje. De dimineaţă, s-a intervenit pe arterele principale de intrare în oraş, s-a continuat cu Bulevardul Revoluţiei şi în intersecţiile mari". Intervenţiile din cartiere se vor face, în primă fază, doar pe străzile mai importante. „Încercăm, măcar pe arterele principale din cartiere, să asigurăm material antiderapant, în containere, pentru a fi la îndemână", ne-a declarat Corina Drăghici.

În judeţ

„Firmele care au câştigat licitaţiile pentru deszăpezire au intervenit în zonele cu dificultăţi de trafic, pe următoarele tronsoane de drum judeţean: Pâncota – Sântana – Curtici, Arad – Frumuşeni – Zăbrani, Arad – Şiria, Cruceni – Firiteaz, Arad – Curtici", a declarat Cristian Drăgan, vicepreşedinte al Consiliului Judeţean Arad.

Intervenţii pe 20% din drumuri

Întreţinerea pe timp de iarnă a celor 997 de kilometri de drumuri judeţene a fost câştigată de două firme, SC Confort (din Timişoara) şi SC Palcu Impex, împărţite pe cele cinci baze regionale de activitate: Arad şi Lipova, respectiv Chişineu-Criş, Ineu şi Sebiş. În funcţie de necesităţi, se intervine cu până la 21 de utilaje, aflate în dotarea celor două firme. De asemenea, cantităţile de material antiderapant pregătite pentru această iarnă sunt 250 de tone de sare, respectiv 2500 mc. de nisip. Pentru deszăpezire, Consiliul Judeţean a alocat 1,292 milioane de lei. Potrivit informaţiilor furnizate de Pavel Zahorecz, şeful Serviciului judeţean de administrare drumuri şi poduri, „s-a intervenit acolo unde a fost nevoie, pe aproximativ 20% din totalul drumurilor judeţene din administrare".

Accidente

Poleiul a dat, ieri, bătăi de cap şoferilor. De dimineaţă, s-au înregistrat accidente atât în zona dintre Horia şi Vladimirescu, cât şi în zona Moneasa. Totodată, în zona Seleuş-Ineu, mai multe maşini au ieşit din decor. Potrivit informaţiilor furnizate de Cristian Drăgan, plecat după-amiază în control în judeţ, „la ora 15, problemele au fost remediate. Am discutat cu diriginţii, iar la ora aceasta totul este degajat".

Senzori de polei

Administraţia judeţeană are în vedere achiziţionarea unui sistem de senzori pentru polei. Sistemul nu va fi funcţional în această iarnă. „Vrem să facem această achiziţie din bugetul pe anul viitor", a declarat Cristian Drăgan. Potrivit oficialului, reprezentanţii Direcţiei tehnice din cadrul CJA au contactat deja o firmă din străinătate. „Sistemul ne va avertiza, cu două ore înainte, de zonele unde urmează să se formeze polei", a declarat Drăgan.

RĂSPUND CU FUNCŢIA!

Prefectul, subprefecţii şi şefii de la Drumuri au fost atenţionaţi, de Emil Boc, că răspund cu funcţia pentru lipsa acţiunilor de deszăpezire. „În aceste zile vă daţi primul examen în competenţă, în ceea ce priveşte gestionarea problemelor de iarnă. Unii dintre dumneavoastră aţi mai avut această experienţă, alţii veţi intra de mâine în focul încrucişat.(...) Vreau soluţii şi pragmatism, astfel încât efectul acestor ninsori să fie minim pentru populaţie. Nu vreau să aud scuze că zăpada ne-a prins nepregătiţi, altfel veţi răspunde cu funcţia pe care o aveţi", a avertizat şeful Executivului.

PESTE 100 TONE NISIP

Pe drumurile naţionale, intervenţia a fost cea mai promptă. Pe toate cele patru Drumuri Naţionale din judeţ (DN 7, DN 79, DN 79A, DN 69) au fost răspândite peste 127 de tone de material antiderapant. S-a intervenit cu 34 de autorăspânditoare cu lamă şi cu şapte încărcătoare.

Suspectul a fost reţinut de poliţişti la scurt timp de la comiterea faptei (Foto A.G.)

Arădeancă omorâtă în bătaie

■ O femeie din judeţul Arad a fost găsită moartă într-un palat ţigănesc din Timişoara.

Timişoara (A.G.) - Descoperire macabră într-un palat ţigănesc din oraşul de pe Bega. O femeie din localitatea arădeană Sântana a fost descoperită moartă într-un palat ţigănesc din Timişoara. Adriana U. a fost desemnată de către proprietarii locuinţei să aibă grijă de casă cât timp aceştia erau plecaţi în Germania. La Timişoara a plecat şi soţul femeii, cu care aceasta îngrijea uriaşa locuinţă. Un vecin al imobilului a descoperit-o pe Adriana U. în baie, întinsă pe jos, plină de sânge şi fără suflare. Medicii chemaţi la faţa locului nu au făcut altceva decât să constate decesul. Principalul suspect a fost, din start, soţul femeii. Poliţiştii l-au descoperit pe acesta la o pizzerie din oraşul vecin, în compania unei prostituate. Bărbatul le-a povestit senin că şi-a bătut nevasta până la moarte din cauza geloziei. Suspectul a fost reţinut de poliţiştii timişoreni care încearcă să afle dacă prostituata care era cu soţul victimei are vreo implicare în cumplita crimă.

Se înmulţesc câinii fără stăpân

Arad (G.K.) - După estimările şefului acestui serviciu, doar 10% din totalul câinilor fără stăpân, care umblă hai-hui pe străzile oraşului şi de multe ori terorizează cetăţenii, ar putea fi gazduiţi aici. „Eu cred că în Arad sunt vreo 2500 de câini fără stăpân şi numărul lor e în continuă creştere. Capacitatea maximă a Adăpostului este de 250 de locuri, iar în momentul de faţă avem 142 de câini. Serviciile noastre sunt capturarea, deparazitarea, sterilizarea şi darea spre adopţie a câinilor fără stăpân, precum şi recuperarea câinilor accidentaţi mortal (ecarisaj). Avem contracte cu circa 50 de primării din judeţ pentru acest serviciu", spune Constantin Moroşteş. Zilnic, la Adăpost se primesc cam zece sesizări telefonice, prin care arădeni şi chiar locuitori din judeţ solicită prinderea unor câini fără stăpân. „Prioritate acordăm ecarisajului şi câinilor periculoşi", adaugă Moroşteş, care ne asigură că sunt eutanasiaţi doar câinii cu boli cronice, irecuperabile şi cei agresivi care ar reprezenta un pericol dacă ar fi daţi spre adopţie sau repuşi în libertate.

Sesizări şi adopţii

Persoanele care vor să sesizeze GCA despre vreun câine fără stăpân o pot face la telefonul 0257.214211. Unul din cele două echipaje se va deplasa la adresa respectivă pentru capturarea animalului. De asemenea, cei care doresc să adopte vreun câine, o pot face alegând din cei găzduiţi de Adăpostul de pe Calea Bodrogului. În acest sens, lunar, doar vreo zece exemplare sunt mai norocoase.

Mai ales în haită, câinii fără stăpân terorizează (Foto: FAN)

JURNAL ARĂDEAN
SPORT

PE SCURT

● **Oaspeţi de seamă.** Chiar dacă handbalul masculin arădean se zbate în anonimat, mai marii Federaţiei au ales oraşul nostru drept gazdă a mini-cantonamentului echipei naţionale de seniori. Stagiul de şase zile se va încheia cu o dublă amicală împotriva reprezentativei similare a Macedoniei. Confruntările au loc sâmbătă, ora 19 şi duminică, ora 15, la Sala Sporturilor, intrarea fiind liberă.

Pe podium

Novi Sad (D.S.) - Secţia de tenis de masă a Clubului Sportiv Municipal Arad a contabilizat o serie de rezultate notabile la Openul Serbiei. Astfel, la categoria juniori II, Balint Bernadett a obţinut medalia de aur, în vreme ce, în concursul junioarelor III, colega ei, Bianca Crişan s-a clasat pe locul III. Aproape de podium - pe locul V - s-au mai aflat: Paul Mladin, juniori III; Andreea Fistyulof şi Bianca Crişan, junioare II.

Balint Bernadett (Foto: FAN)

Georgiana Pintea (Foto: J.A.)

În formă

Iaşi (D.S.) - Trăgătorii Clubului Sportiv Municipal Arad s-au numărat printre protagoniştii etapei III a C.N. de pistol aer comprimat. Elevii pregătiţi de Gheorghe Pop, Monica Toth şi Ion Vasilescu au „împuşcat" cinci medalii, după cum urmează: Georgiana Pintea (dublă legitimare, cu Dinamo), senioare; Alin Turcuş, juniori I şi Adrian Bartoş, juniori II - toţi locul I; Mădălina Malicski, junioare II şi Cosmin Suciu, juniori II - ambii locul II.

„Doamna" are o dublă misiune

Perfectarea jocurilor de verificare şi modelarea lotului, printre priorităţile clubului UTA.

Arad (A.H.) - Deşi este vacanţă, la UTA se munceşte. Un lucru normal pentru un club cu pretenţii, ce se respectă. Iar de muncit... este destul. Trebuie programate meciurile de pregătire ce vor urma cantonamentului, se lucrează la lotul de jucători, într-un cuvânt nu există timp de pierdut.

„Datele partidelor amicale sunt încă variabile"
DORIN STANA

Adversarele „Bătrânei Doamne"

Iniţial, variantele pentru efectuarea stagiului de pregătire de iarnă erau Moneasa şi Băile Felix. S-a optat pentru Moneasa, cantonamentul disputându-se în perioada 18-30 ianuarie. De la directorul sportiv Dorin Stana am aflat şi „schiţa" meciurilor de verificare, cu menţiunea că vor mai interveni parteneri, deocamdată nestabiliţi. Chiar pe 30 ianuarie, UTA va evolua contra sebişenilor, pentru ca apoi să joace, în ordine, cu FC Jimbolia, CSU „Vasile Goldiş" Arad, Victoria Brăneşti, Bekescsaba şi Arieşul Turda.

Schimbare în program

Intenţia oficialilor utişti a fost de a invita în oraşul nostru formaţia maghiară Debrecen, reprezentanta Ungariei în cea mai prestigioasă competiţie intercluburi, Champions League.

Planul (ce-i drept, foarte frumos) nu a avut sorţi de izbândă, însă „alb-roşiii" s-au reorientat repede. Pe 20 februarie, UTA va primi vizita grupării de primă ligă Kecskemeti TE. Va fi meciul de prezentare înaintea startului returului, dar şi omagiul adus regretatului portar Marian Sinescu, printre echipele la care acesta a activat numărându-se cea din ţara vecină. Încasările obţinute cu acest prilej vor fi donate familiei fostului „goalkeeper".

În memoria lui Sinescu, UTA va întâlni formaţia Kecskemeti TE (Foto: J.A.)

CUM VA ARĂTA LOTUL?

Pe de altă parte, staff-ul tehnic este preocupat de garnitura cu care va fi abordată a doua jumătate a campionatului. În viitorul apropiat -adică până la sărbători- se doreşte clarificarea situaţiei celor aflaţi pe „lista neagră", care vor fi disponibilizaţi, precum şi a celor care sunt în vizor în vederea unui transfer.

Cupa de Crăciun, episodul I

Clubul organizator, CS Atletico, a prins podiumul la toate cele patru categorii de vârstă.

Arad (D.S.) - 68 echipe, 186 partide, acesta a fost „tabloul" primului episod din Cupa de Crăciun, competiţie de tradiţie, ajunsă la a VIII-a ediţie, organizată de CS Atletico Arad.

La toate cele patru categorii de vârstă, galben-negrii şi-au tăiat partea leului, prinzând podiumul. Dar, iată podiumurile şi clasările arădene: **Categoria 1996:** 1. Kinder Sângeorgiu de Mureş; 2. Atletico; 3. Atletico 97; ... 5. UTA alb, 6. UTA roşu, ... 8. Şoimii Şimand, ... 10. Progresul Pecica. Jucătorul finalei: Adrian Pelaghie (Kinder Sângeorgiu de Mureş). **Categoria 1998:** 1. Atletico galben; 2. Atletico negru; 3. Atletico 99 negru; ... 7. UTA alb, ... 11. CS Vladimirescu, ... 14. Progresul Pecica, ... 16. Atletico 99 galben, ... 21. Viitorul Sf. Ana Sântana, ... 23. UTA roşu, 24. Şoimii Lipova. Jucătorul finalei: Denis Man (Atletico galben). **Categoria 2000:** 1. Electrica Timişoara; 2. Atletico galben; 3. LPS Banatul Timişoara; 4. Atletico negru; ... 7. CSŞ Gloria Arad, ... 13. UTA, ... 15. Şoimii Lipova. Jucătorul finalei: Mihai Onişa (Electrica Timişoara). **Categoria 2002:** 1. Bekescsaba UFC; 2. Atletico galben; 3. Atletico negru; ... 6. Şoimii Lipova; ... 11. UTA, ... 14. Atletico 2003 galben, ... 16. Atletico 2003 negru. Jucătorul finalei: Patrik Sipaki (Bekescsaba).

Absenţe

Arad (A.H.) - Paul Batin va sta în etapa inaugurală a returului, în meciul cu FC Baia Mare, pentru avertismentul primit contra craiovenilor (evident, dacă va rămâne la UTA, iar clubul maramureşean, foarte strâmtorat, nu va fi exclus din liga a doua). Pe lângă Batin, de la gruparea alb-roşie vor absenta, tot pe motiv de suspendări, Pocuca şi Nădăban.

Cuvântul de ordine: victoria !

Arad (D.S.) - Fetele de la B.C. ICIM sunt în faţa unui confruntări decisive pentru a continua aventura în Europa. O victorie, astă-seară, ora 19, în „Polivalenta" arădeană, împotriva turcoaicelor de la Botas Spor, le-ar duce pe Bianca Urban et company în 16-imile FIBA Europe Cup. Eşecul ne aruncă în braţele disperării, compromiţând cel dintâi obiectiv al sezonului. Dar să alungăm gândurile negre şi să rămânem optimişti. Să avem încredere în fetele noastre, în inspiraţia antrenorului Yoannis Diamantakos, în inegalabilul public arădean, care poate şi trebuie să fie cel de-al 6-lea jucător al ICIM-ului.

„Apărarea va decide învingătoarea. Dacă le vom bloca, vom pune presiune pe adversare, avem şanse de a ne apropia victoria" - crede tehnicianul grec al grupării arădene. Cu excepţia Stavroulei Prassa, care acuză dureri musculare la nivelul coapsei piciorului drept, întreg lotul este valid, dornic de a pune umărul la atingerea obiectivului.

De partea cealaltă, turcoaicele şi-au propus să ne surprindă cu două schimbări la nivelul stranierelor din lot. În ultimele zile, Zoll şi „coşmarul" ICIM-ului din meciul tur, Reeves, au fost înlocuite cu alte două baschetbaliste de peste Ocean: Prince şi Melvin, semn că „baskanii" nu au fost prea încântaţi de parcursul echipei în această toamnă, doar locul 9 în campionatul Turciei.

Confruntarea de astăzi va fi oficiată de un cuplu de arbitrii din Grecia şi Ucraina, comisar din partea FIBA fiind ploieşteanul Mihai Aldea. Intrarea la „Polivalentă" este gratuită, fiecare spectator urmând să primească gratuit un poster-calendar pe 2010 cu echipa lor de suflet, B.C. ICIM Arad.

„Zburătoarea" Graham poate fi „cheia" spre mult dorita izbândă (Foto: Călin Andra)

RECLAMĂ

PE SCURT

● Vin cu „stea". Clubul Steaua a lansat, luni, pe piaţă două sortimente de vin cu însemnele clubului, Merlot demisec şi Fetească albă, ambele produse şi îmbuteliate la Crama Domeniile Ostrov, informează site-ul oficial al roş-albaştrilor.

Deces

Braşov - Fostul arbitru Radu Petrescu, în vârstă de 66 de ani, a încetat din viaţă, marţi, iar la şedinţa CCA de la Casa Fotbalului s-a ţinut un moment de reculegere în memoria celui care are în palmares o finală a Cupei UEFA.

Sursa newsIn

Prelungire de contract

Bremen - Managerul general al lui Werder Bremen, Klaus Allofs, a anunţat că Thomas Schaaf (foto) a semnat un nou contract cu finalista ultimei ediţii a Cupei UEFA, valabil până în iunie 2012.

„Suntem foarte bucuroşi să anunţăm, chiar înainte de începutul noului an, că vom continua colaborarea cu Thomas. Avem încredere deplină în calităţile sale şi în munca pe care o face la acest club", a spus Allofs.

Sursa NewsIn

Laude

Urziceni - Antrenorul Politehnicii Iaşi, Petre Grigoraş(foto), a declarat, luni, că înfrângerea echipei sale în faţa Unirii Urziceni (0-2) a fost logică, pentru că a întâlnit cea mai bună echipă din ţară şi nu a avut un meci cu reuşite.„Este o victorie logică pentru adversar, ţinând cont de diferenţa de valoare dintre cele două echipe. În acest meci, echipa mea nu a reuşit prea multe. Poate, cu mai multă şansă, dacă nu luam acel gol direct din lovitură liberă, am fi putut reuşi mai mult. Per total, nu pot însă să nu accept înfrângerea şi să nu recunosc victoria gazdelor. Unirea Urziceni este cea mai bună echipă din campionat", a spus după meci antrenorul Petre Grigoraş.

Sursa NewsIn

Vor victorie la final

Cluj - Antrenorul lui CFR Cluj, Andrea Mandorlini, a declarat, marţi, că meciul cu PSV Eindhoven este foarte important deoarece îşi doreşte ca formaţia clujeană să iasă din Liga Europa cu un rezultat bun.

„Vom aborda partida cu toată seriozitatea, vom da totul pentru a câştiga acest ultim meci din Liga Europa. Poate fi şi o ocazie pentru alţi jucători care au fost folosiţi mai puţin să se afirme", a spus Mandorlini.

Partida CFR Cluj-PSV Eindhoven, din etapa a 6-a a grupelor Ligii Europa, se va disputa, miercuri, de la ora 22:05. Ardelenii ocupă ultimul loc în Grupa K, cu doar trei puncte, în timp ce olandezii nu mai pot pierde prima poziţie, având 11 puncte.

Sursa NewsIn

Cel mai bun. Mijlocaşul echipei Girondins Bordeaux, Yoann Gourcuff, a fost desemnat cel mai bun jucător francez al anului 2009, într-o anchetă efectuată de revista France Football.

(Foto: EPA)

Avram, în locul lui Haţegan

■ Şefii CCA l-au văzut pe băiatul preşedintelui, Marius Avram, cel mai bun arbitru român.

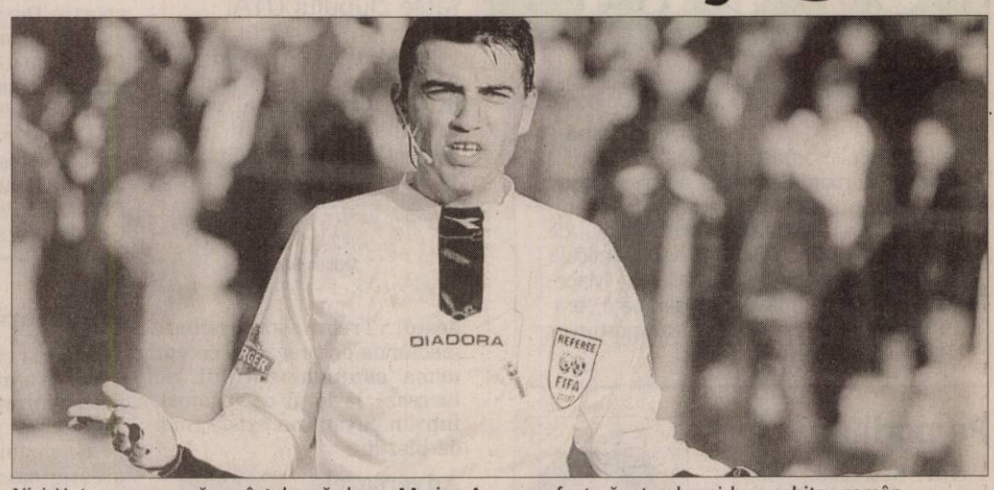

Nici Haţegan pare să nu înţeleagă de ce Marius Avram a fost văzut cel mai bun arbitru român

(Foto: FAN)

Bucureşti - CCA a alcătuit clasamentul celor mai buni arbitri centrali şi asistenţi pe 2009.

Centrali

1. Marius Avram
2. Ovidiu Haţegan / Alexandru Deaconu
3. Teo Crăciunescu / Sebastian Colţescu / Robert Dumitru

Asistenţi

1. Aurel Oniţa
2. Cristi Nica / Octavian Şovre / Adrian Vidan
3. Zoltan Szekely / Ionel Popa / Ioan Onicaş

Centrali feminin

1. Cristina Dorcioman
2. Teodora Albon
3. Cristina Babadac

Asistenţi feminin

1. Monica Rigo
2. Carmen Neagu
3. Irina Mîrţ

Fostul preşedinte al CCA, Aron Huzu a vorbit despre clasamentul de final de an întocmit de Comisie şi spune că pe primele 3 poziţii ar fi trebuit să se claseze Ovidiu Haţegan, Cristian Balaj şi Alexandru Tudor. Huzu consideră că arbitrajul românesc nu se află în criză şi critică lipsa de atitudine a conducerii CCA în confruntările cu oficialii cluburilor.

„Cred că cel mai bun arbitru în 2009 a fost Haţegan, el ar fi trebuit să iasă pe locul 1. A avut partide internaţionale suficiente, un turneu în Ucraina la care a avut prestaţii apreciate, a condus meciuri extrem de dificile şi s-a achitat aproape de fiecare dată de sarcini. Nu ştiu cîte jocuri foarte grele a condus Marius Avram şi cîte Haţegan, dar cred că e pentru prima oară cînd un central care nu e pe lista FIFA primeşte această distincţie. Apoi, trebuie să nu uităm de Balaj şi de Tudor, doi arbitri foarte valoroşi. În mod normal, ei erau pe locurile doi şi trei. Imediat după ei vin Deaconu, Colţescu, Marius Avram, Robert Dumitru, Teo Crăciunescu sau Istvan Kovacs. Îmi pare rău că se creează imaginea unei crize în arbitrajul românesc, nu este şi nu a fost niciodată. E o gafă din partea preşedintelui CCA, cred că o astfel de atitudine dăunează. Dacă nu acum, atunci cînd va fi credibil arbitrajul românesc?", a spus Aron Huzu.

Sursa NewsIn

Ogăraru cere sfatul fanilor

■ Jucătorul a postat pe site-ul său un mesaj prin care întreabă dacă mai este dorit la Steaua.

Ogăraru nu ştie dacă e momentul să mai îmbrace tricoul Stelei

Foto: FAN)

Amsterdam - Fundaşul echipei Ajax Amsterdam, George Ogăraru, care ar putea ajunge din nou la Steaua în această iarnă, a postat pe site-ul său un mesaj prin care îi întreabă pe fanii roş-albaştrii dacă ar fi bine sau nu să revină în Ghencea.

„Dragii mei suporteri stelişti, întotdeauna am ţinut cont de părerea voastră. Vă rog să mă credeţi, anul trecut m-am întors la Steaua datorită mesajelor pe care voi mi le-aţi trimis. Acum sunt pus, încă o dată, în situaţia de a alege. Lăsând la o parte experienţa personală trăită în sezonul trecut, aş vrea să cunosc răspunsul vostru sincer la următoarea întrebare: ar fi potrivit să mă întorc acum acasă?", scrie Ogăraru, pe blogul său.

George Ogăraru a ajuns la Ajax Amsterdam de la Steaua, dar în sezonul trecut a fost împrumutat la formaţia din Ghencea. Steaua avea opţiune de cumpărare pentru jucător, dar acesta s-a întors la olandezi pentru că nu l-a mulţumit pe patronul Gigi Becali cu prestaţiile sale. În acest sezon nu a evoluat deloc pentru formaţia antrenată de Martin Jol şi ar putea reveni la gruparea bucureşteană, tot sub formă de împrumut.

Sursa NewsIn

Validat

Târgu Jiu - Tehnicianul Vasile Stângă a fost validat, marţi, de Comitetul Director al Federaţiei Române de Handbal în funcţia de selecţioner al echipei naţionale masculine după plecarea lui Petru Ghervan, a declarat preşedintele FRH, Cristian Gaţu.

„Stângă a fost validat azi, iar în zilele următoare vom purta o discuţie cu el pentru semnarea contractului şi stabilirea obiectivelor. Apoi îşi va intra în atribuţii", a spus Gaţu.

Stângă (52 de ani) a confirmat, marţi, că a ajuns la un acord cu oficialii FRH pentru a prelua naţionala, iar de la 1 ianuarie „îmi voi intra în pâine".

Sursa NewsIn

România a remizat cu Coreea de Sud

■ Elevele lui Voina au evoluat relaxat în meciul de ieri şi vor juca pentru locurile 7-8, cu Germania.

Beijing - Naţionala de handbal a României a încheiat pe locul 4 în Grupa II Principală a Campionatului Mondial, după remiza înregistrată, marţi, în faţa Coreei de Sud, scor 34-34 (13-19), şi va juca împotriva Germaniei, pentru locurile 7-8, informează site-ul oficial al competiţiei.

Marcatoarele naţionalei pregătite de Radu Voina au fost Narcisa Lecuşanu (6), Cristina Vărzaru (6), Carmen Amariei (5), Oana Manea (4), Ramona Maier (4), Ada Moldovan (3), Ionela Stanca (3), Adina Meiroşu (2) şi Iulia Puşacaşu (1).

În urma acestui rezultat, reprezentativa României a încheiat Grupa II principală pe locul 4, cu 5 puncte, în timp ce pe primele trei poziţii s-au clasat Norvegia (8p), Spania (7p) şi Coreea de Sud (6p). Codaşele grupei sunt Ungaria (4p) şi China (0p).

Tricolorele vor juca pentru locurile 7-8 împotriva naţionalei Germaniei, care a terminat la rândul ei pe poziţia a patra în Grupa I Principală. (sursa NewsIn)

Curăţenie în arbitraj

Sofia - Comisia Centrală de Arbitri din Bulgaria a fost dizolvată, luni seară, iar 8 cavaleri ai fluierului au fost suspendaţi, în urma unor greşeli flagrante pe care aceştia le-au făcut la două partide din Cupa Bulgariei, informează site-ul oficial al federaţiei.

„Comisia formată din 7 membri, care desemnează arbitrii pentru meciurile din campionat şi cupă, a fost dizolvată. Comitetul Executiv al federaţiei va numi o nouă comisie la şedinţa din data de 18 ianuarie 2010", a anunţat federaţia bulgară. De asemenea, 8 arbitri nu mai pot presta pe termen nelimitat pentru că la meciurile Cerno More Varna-Levski Sofia (scor 4-1) şi ŢSKA Sofia-Litex Loveci (1-0) au comis greşeli grave. Oficialii federaţiei nu au dezvăluit natura erorilor, dar din câte se pare, la primul meci a fost vorba de un gol anulat incorect oaspeţilor, în timp ce la al doilea joc e vorba de neacordarea unui penalty tot pentru formaţia vizitatoare. Sursa NewsIn

Meci decisiv la Atena

Atena - Dinamoviştii au dat de belele la Atena. Grecii nu le fac viaţa uşoară înainte de meciul lui Dinamo cu Panathinaikos şi le-au dat numai veşti proaste.

Cine credea ca Dinamo va avea viaţă grea la Atena doar pe terenul de fotbal?

„Câinii" au fost ţinuţi o oră în autocar, iar bagajele le-au fost verificate la sânge.

Pe lângă problemele cu bagajele, dinamoviştii au mai primit şi alte veşti proaste. Nu s-au antrenat pe terenul principal al stadionului lui Panathinaikos, căci grecilor le este frică să nu se strice gazonul şi au refuzat sa îi

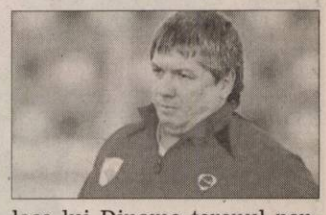

lase lui Dinamo terenul pentru antrenamente.

Partida dintre Panathinaikos şi Dinamo, decisivă pentru calificarea în primăvara europeană, se dispută astăzi, de la ora 20.00, în direct pe PRO TV. Trupa lui Cornel Ţălnar (foto) are nevoie de o victorie, dar trebuie să marcheze minim două goluri.

Sursa NewsIn

ECONOMIE

PE SCURT

● **Stand.** Agenţia Judeţeană pentru Ocuparea Forţei de Muncă Arad va iniţia de anul viitor un proiect în parteneriat cu Camera de Comerţ. Astfel, la fiecare târg ce va fi organizat de Camera de Comerţ, AJOFM Arad va avea câte un stand dedicat persoanelor aflate în căutarea unui loc de muncă.

La 10 lei

Arad (A.P.) - Magazinele de lux din centrul oraşului au părăsit segmentul comerţului cu amănuntul rând pe rând. În tot acest timp magazinele cu produse ieftine, de genul „Totul la...” au apărut precum ciupercile după ploaie. Mai mult, second-handurile cu îmbrăcăminte s-au extins, pe unele străzi din municipiu existând chiar şi câte şase-şapte astfel de magazine.

Investiţii

Bucureşti - În primele două luni din 2009, România a reuşit să atragă un volum de investiţii străine mai mare decât anul trecut, arată datele preliminare ale BNR. Martie a adus însă o scădere drastică, dar bilanţul pe primul trimestru a fost de 1,45 miliarde de euro, cu 14% mai puţin decât în aceeaşi perioadă din 2008.

Dispar firme

Arad (G.K.) - Ultimele date ale Oficiului Naţional al Registrului Comerţului arată că, la nivelul judeţului Arad, 3883 de firme au fost suspendate, radiate sau dizolvate, de la începutul anului şi până la sfârşitul lui noiembrie, şi 2627 de firme au fost înmatriculate în aceeaşi perioadă. În noiembrie, 174 de patroni arădeni au hotărât să suspende activitatea firmelor pe care le conduc. La nivelul judeţului, 2991 de firme şi-au suspendat activitatea în perioada ianuarie - noiembrie 2009. În ceea ce priveşte numărul dizolvărilor voluntare din noiembrie, acesta este 28, iar cel al suspendărilor voluntare, 67.

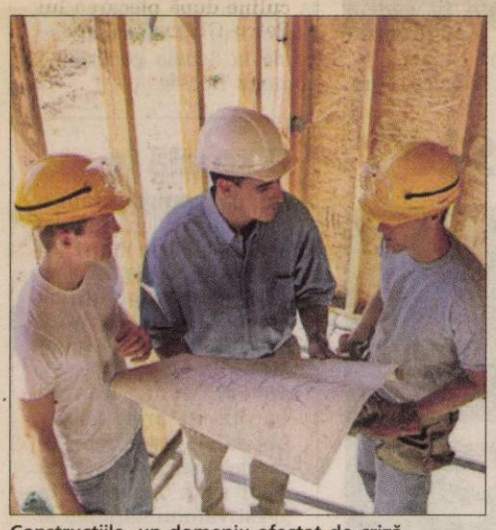

Construcţiile, un domeniu afectat de criză (Foto: FAN)

Şomajul a ajuns la 6,1%

Arad (A.P.) - Rata şomajului în judeţul Arad a fost înregistrată în jurul valorii de şase procente. „Potrivit ultimelor date pe care le deţinem actualmente şomajul în judeţ este de 6,1%, dar tendinţa este ascendentă”, ne-a explicat Horia Ocolican, director AJOFM Arad.

Astfel, în viitoarea perioadă ar urma ca numărul şomerilor să fie şi mai mare, consecinţă a mai multor disponibilizări ce s-ar putea să apară în utlimele zile ale acestui an. Cu toate acestea, se pare că valul disponibilizărilor nu mai este atât de puternic ca în aceaşi perioadă a anului trecut, când s-a făcut resimţită pentru prima dată criza. Dacă atunci cele mai afectate au fost sectoarele industriei de automobile, acum domeniile ce au de suferit sunt agricultura şi construcţiile.

În ceea ce priveşte opţiunea şomerilor, Horia Ocolican a precizat că „recalificarea profesională este singura soluţie. Cele mai multe cursuri pe care le organizăm în această perioadă sunt dedicate calificării instalatorilor şi operatorilor calculator. Aceste meserii sunt unele ce au şi căutare pe piaţa muncii”.

Cât despre activitatea Agenţiei Judeţene pentru Ocuparea Forţei de Muncă Arad, directorul instituţiei a punctat faptul că anul viitor activitatea agenţiei va fi mult mai intensă, urmând a fi organizate cel puţin 10 burse ale muncii.

Iniţiativă pe „piaţa bio”

Produsele de tip bio nu sunt pe lista de cumpărături a celor mai mulţi arădeni.

Arad (M.A.) - Arădenii au de ceva vreme şi posibilitatea de a opta pentru produse marca bio din multitudinea ofertei de produse alimentare de consum.„E o piaţă în formare, multă lume încă nu ştie despre ce e vorba” spune, Trif Dacian, unul dintre cei care se ocupă cu acest tip de comerţ. Există deja, şi printre arădeni un mic segment care poate fi considerat fidel, mai sunt cei care vin la magazin fără a face o diferenţă clară între bio cu naturist şi cei care cumpără produsele din curiozitate.

Specificul alimentelor bio

Pentru a primi certificatul care să garanteze că produsul obţinut este ecologic 100% orice producător trebuie să demonstreze că nu a fost folosită nici o substanţă chimică, hormoni, antibiotice, E-uri, în nici una din fazele cultivării sau obţinerii produsului finit. E vorba de calitatea pământului, lipsa oricăror îngrăşăminte chimice în cultivare, de procesarea tehnică (conservanţi, coloranţi, ameliioratori), calitatea nutreţului (obţinut tot de pe suprafeţe ecologice) în cazul produselor animale. Diferenţa dintre această marcă şi cea, mult mai cunoscută de produs naturist, este că ultimele nu sunt obţinute de pe suprafeţe ecologice ci, doar în metodele de procesare şi eventual conservare nu sunt folosite produse chimice.

Cele mai vândute produse

În mod cert unul din impedimentele unui succes de casă la aceste magazine sunt preţurile ceva mai ridicate. „La unele produse preţurile sunt sensibil mai scumpe, la altele nu e foarte mare diferenţa”. Unul din cel mai solicitat e pâinea din făină integrală neagră (costă 4 lei, la 500gr), uleiul obţinut prin presare la rece, sucurile şi produsele pentru copiii. Se poate găsi aproape orice aliment sau produs cosmetic care să poarte marca bio. „Dacă te gândeşti la sănătate şi la faptul că majoritatea bolilor provin din tipul de alimentaţie, produsele bio pot fi considerate o alegere bună, dar fiecare decide ” precizează Chişiu Alin, comerciant de produse bio. Nici chiar cei cu dare de mână nu aleg întotdeauna varianta ecologică a coşului zilnic de mâncare.

Arădenii sunt aşteptaţi să consume produse „bio” (Foto: M.A.)

De unde vine marfa

Cele mai multe produse sunt aduse din import, în special din ţările UE, producătorii autohtoni fiind foarte puţini şi cu predilecţie din sfera ceaiurilor. Din păcate, materia primă obţinută în România din aceste culturi organice este exportată în ţările UE şi se întoarce sub formă de produse finite în ţară.

TRANSFERUL SPRE BIO

Pentru a trece la acest tip de culturi este necesară o perioadă de 7 ani, în care să nu se folosească nici un îngrăşământ sau orice alt produs chimic pe suprafaţa respectivă, pentru ca produsele cultivate să fie considerate bio.

Stabilirea din oficiu a impozitelor

Nedepunerea declaraţiei fiscale dă dreptul organului fiscal să stabilească din oficiu obligaţiile fiscale.

MARIUS BOIŢĂ
redactia.jurnalaradean@informmedia.ro

Arad - De curând, Agenţia Naţională de Administrare Fiscală a elaborat o nouă procedură privind stabilirea din oficiu a impozitelor, taxelor şi contribuţiilor cu regim de stabilire prin autoimpunere sau reţinere la sursă.

Procedura va utiliza metoda estimării impozitelor, taxelor şi contribuţiilor, pe baza unor documente şi informaţii relevante pentru impunere, luându-se în calcul acele elemente care sunt cele mai apropiate situaţiei de fapt fiscale.

Nedepunerea declaraţiei fiscale dă dreptul organului fiscal să procedeze la stabilirea din oficiu a obligaţiilor fiscale prin estimarea impozitelor, taxelor şi contribuţiilor.

Pe baza Referatului privind impunerea din oficiu, compartimentul de specialitate emite formularul 160 „Decizie de impunere din oficiu pentru impozitele, taxele şi contribuţiile cu regim de stabilire prin autoimpunere sau reţinere la sursă”. Stabilirea din oficiu a impozitelor, taxelor şi contribuţiilor se face pe baza documentelor existente la dosarul fiscal al contribuabilului; informaţiilor obţinute în urma controalelor efectuate la alţi contribuabili, care sunt în relaţii de afaceri cu contribuabilul în cauză; informaţii de la contribuabilii care desfăşoară o activitate similară, în acelaşi judeţ de competenţă al organului fiscal. Privitor la taxa pe valoarea adăugată, aceasta se stabileşte din oficiu, pe baza informaţiilor existente în deconturile de TVA, depuse în perioadele fiscale anterioare, existente la dosarul contribuabilului.

Licitaţie

Arad (A.P.) - Pentru a treia oară Direcţia Generală a Finanţelor Publice Arad a scos la licitaţie un teren intravilan aparţinând fabricii IMAR. Este vorba de o acţiune de executare silită ce continuă de câteva luni, din cauza datoriilor foarte mari pe care le are producătorul de mobilă către bugetul de stat şi nu numai. Terenul situat pe strada Transilvaniei, nr. 15, are o suprafaţă totală de 2392 mp şi este propus spre vânzare la 982.518 lei, exclusiv TVA.

Sesizări pentru nereguli

Arad (G.K.) - În luna noiembrie, Inspectoratul Teritorial de Muncă Arad a primit 74 de sesizări venite de la angajaţi nemulţumiţi, din diverse motive, de angajatori. Astfel, 33 de arădeni au sesizat ITM că cel mai mare drept al lor - plata salariului - nu le-a fost acordat.

„Au fost alte zece sesizări pentru neîntocmirea în formă scrisă a contractelor individuale de muncă, una pentru neîntocmirea actelor de încetare a raportului de muncă, patru pentru neacordarea carnetului de muncă la încetarea activităţii, una pentru nerespectarea normelor de securitate şi sănătate în muncă şi 25 diverse”, spune directorul coordonator Ovidiu Jugu.

ARAD ONLINE www.aradon.ro

Societate comercială
angajează secretară
Cerinţe: cunoştinţe solide utilizare PC şi internet; două limbi străine: italiană (nivel avansat) şi engleză (nivel mediu); seriozitate; prezenţă agreabilă; vârsta max 30 ani.
CV la fax 0257/228501, informaţii telefon 0728.153.947.
(H-655294)

Societate comercială
angajează
AGENT VÂNZĂRI PENTRU MAGAZIN PREZENTARE ŞI VÂNZARE UŞI.
Cerinţe: cunoştinţe contabilitate primară (întocmire facturi, recepţii, raport gestiune, registru casă); abilităţi de comunicare şi convingere; seriozitate; vârsta max 30 ani.
CV la fax 0257/228501, informaţii telefon 0728.153.947.
(H-655318)

RECLAME

JUDEŢ

PE SCURT

● Nu-s bani! Primăria din Chişineu Criş are nevoie, urgent, de 190.000 de lei pentru a plăti ajutoarele sociale, persoanele cu handicap şi însoţitorii acestora. De asemenea, nu au venit nici banii pentru lemne. Sărbătorile sunt aici, şi unii cetăţeni n-au bani nici de mâncare, nici pentru încălzire.

Copii nevoiaşi

Lipova (D.O.) Început acum şase ani la iniţiativa unui grup de elevi de la Liceul „S. Bocu", proiectul de ajutorare a copiilor nevoiaşi a ajuns la ediţia a VI-a. „Cu ocazia Sărbătorii Naşterii Domnului vrem să aducem speranţă şi bucurie copiilor sărmani. Puţin de la noi înseamnă mult pentru ei", ne spune Mihaela Căpitan, membră în comitetul de iniţiativă. Donaţii de orice fel se pot face la tel. 0743619124.

Internet în parc

Pecica (P.Ş.) - Primăria Pecica a fost cooptată recent într-un proiect al Ministerului Comunicaţiilor şi Societăţii Informaţionale, ce se va derula la nivel naţional şi va demara până la sfârşitul anului. Este vorba despre o iniţiativă care are scopul de a acoperi cu reţea de internet wireless (fără fir) cât mai multe spaţii publice din ţară pentru un acces mai bun al populaţiei la informaţie.

Voluntariat

Sâmbăteni (V.F.) - În ultima săptămână de şcoală a anului 2009, grupuri de elevi de la Şcoala Generală „Sabin Manuilă", din Sâmbăteni, conduşi de învăţătoarea Budea Adriana, instit. Braiţ Voichiţa, instit. Ursu Corina, prof. Ştef Cristian şi d-na Şirian Maria, au participat la acţiuni de voluntariat în cadrul Strategiei Naţionale de „Acţiune Comunitară", colindând şi împărţind daruri de Crăciun bătrânilor satului şi copiilor de la casele de copii „Casa Speranţa" Sâmbăteni şi „Casa David" Vladimirescu. Organizatorii mulţumesc prof. Foster Cornelia, directorul şcolii, bisericilor Baptistă, Ortodoxă şi Penticostală din Sâmbăteni pentru sprijinul acordat.

Noi reguli pentru morţi

Arad (T.M.) - Potrivit normelor UE, din 2010, românii vor trebui să-şi îngroape morţii după reguli bine stabilite, care nu mai au nici o legătură cu tradiţiile populare. Adio căruţe în ceremoniile de la sat! Sicrie cu grosimea minimă de trei centimetri şi epuratoare pentru filtrarea aerului sunt numai câteva dintre reglementările europene care urmează să intre în vigoare începând cu anul viitor. Senatul a adoptat de curând Legea înmormântărilor - 529/2009, care îi va lăsa pe români şi fără bocitoare. În plus, antreprenorii de pompe funebre vor fi nevoiţi să ofere clientelei numai înmormântări ecologice. Astfel, hainele decedatului trebuie să fie biodegradabile, pantofii din carton, iar salteaua din sicriu musai trebuie să fie absorbantă pentru a reţine eventualele lichide care ar putea polua pânza freatică. Transportul defunctului trebuie să se facă în maşini speciale, omologate, în nici un caz în căruţe. Priveghiul nu se va mai face în casă timp de trei zile, ci mortul va fi depus la capelă, iar bocitoarele vor fi interzise.

Lecţie „americană" la Răpsig

■ Preluând modelul de peste ocean, părinţii s-au aşezat alături de copii, pe băncile şcolii.

Răpsig (D.D.) - Psihologul Otilia Ardelean, recent întoarsă dintr-un schimb de experienţă în Statele Unite ale Americii, a ţinut o lecţie „de familie" cu elevii şi părinţii Şcolii cu clasele I-IV din localitatea Răpsig. Astfel, s-a scris primul capitol dintr-un parteneriat între Şcoala din Răpsig şi Centrul judeţean de resurse şi asistenţă educaţională, parteneriat care îşi propune consilierea colectivă (elev-părinte) cu scopul de a crea o relaţie armonioasă între şcoală şi familia elevului.

Lecţia a adus un plus de modernism, ne-a ajutat să ne cunoaştem mai bine, în relaţia dascăl-părinte-elev

ÎNV. FLORICA TORZ

Otilia Ardelean ne-a declarat că prima lecţie, care s-a dovedit a fi un real succes, a urmărit întărirea comunicării părinte-elev prin desen. „Părinţii au fost invitaţi să ocupe loc în bancă, alături de copiii lor. Împreună au avut de pregătit câte o felicitare pentru Moş Crăciun, modul de lucru fiind inedit. În interior, copiii au scris câte o scrisoare către Moş Crăciun, în care au promis că vor fi cuminţi, că o vor asculta pe doamna învăţătoare, că nu vor face prostii. Apoi, pentru câteva clipe, părinţii au redevenit elevi, confecţionând coperta felicitării. La final, pe dosul felicitării, copiii şi-au exprimat dorinţele adresate moşului", a declarat Otilia Ardelean.

Activitatea, desfăşurată într-o atmosferă destinsă, a fost coordonată de psiholog Otilia Ardelean (dreapta imaginii) (Foto: FAN)

O legătură strânsă

Lecţia a fost inspirată din activitatea didactică de peste ocean şi a mai cuprins câte va interviuri, în scris, cu părinţii, care au putut să-şi exprime, fără a-şi face publică identitatea, greutăţile cu care se confruntă zi de zi şi modul în care şi-ar dori ca elevii să înveţe carte. „Pentru mine a fost o experienţă foarte plăcută, surprinzătoare chiar. Concluzionând, pot să spun că la finalul lecţiei a reieşit faptul că părinţii au o legătură strânsă cu elevii, chiar dacă au foarte mult de lucru în gospodărie şi multe alte probleme. De asemenea, m-a surprins plăcut că toţi părinţii, sau în unele cazuri bunicii, au răspuns prezent la chemarea noastră şi au dovedit receptivitate în cadrul activităţii", a mai precizat Otilia Ardelean.

Învăţătoarea Florica Torz, iniţiatoarea parteneriatului, a ţinut să precizeze că activitatea va mai avea două etape şi că, din discuţiile purtate cu părinţii, aceştia sunt nerăbdători să continue proiectul. „În unanimitate, părinţii au conchis că activitatea a fost benefică şi chiar au cerut să se repete acest gen de experienţe. Consider că lecţia în comun cu psihologul Otilia Ardelean a adus un plus de modernism în şcoala noastră, ne-a ajutat să ne cunoaştem mai bine, în relaţia dascăl-părinte-elev", a susţinut Florica Torz.

La proiect au participat toate cadrele didactice de la Şcoala din Răpsig, dar şi directorul şi cadre didactice de la Şcoala generală din comuna Bocsig.

OPINIA PĂRINŢILOR

Părinţii copiilor au fost de acord că această lecţie a fost nu numai o simplă oră de curs ci şi o lecţie de viaţă. Aceştia sunt conştienţi că trebuie să fie mereu aproape de copiii lor şi că orice problemă are rezolvare prin comunicare.

„Căsoaia, un ocean de linişte"

■ La 30 de ani de la prima tabără, s-a lansat „Căsoaia. Parcul de sculptură monumentală".

Arad (F.R.C.) - Lecturând cartea „Căsoaia. Parcul de sculptură monumentală", însoţită de prefaţa semnată de prof. Florea Lucaci, şi apărută la Editura Universităţi „Aurel Vlaicu", constatând , poate neavizat, că, pe lângă o bibliografie impresionantă (115 lucrări), conţine schiţe, liste, hotărâri, spicuiri din presă etc., ne duce gândul că Albumul creaţional, dincolo de suflete, încântă minţi. Cartea este învăluită într-un lirism aparte, cartea „dialoghează" cu „personajele-sculptori" este o carte în carte sau un basm într-o poveste, sau, dacă apelăm la tehnică, putem alege pe cea a povestirii în ramă. Aşa cum şi autorul a apelat, credem, la memoria involuntară afectiv proustiană, căci, timpul trecut de atunci, prezent devine acum. Sunt prezentaţi, în carte, 70 de sculptori, participanţi la câte şapte ediţii ale taberei, fiecare cu personalitatea sa, cu talentul sau măiestria cioplirii în piatră sau lemn, ca într-un fericit final, să aflăm „că şi pietrele iubesc" iar acel ocean de linişte de la Căsoaia, te îmbie la visare, la melancolie, la o altfel de interpretare prin simbolurile care se desprind din monumentalitatea sfaturilor. Astfel, vom întâlni cuplul Ea şi el, Metamorfoze, Marea trecere (blagiană), Vatra, Altarul dacic, Seminţe pentru mai târziu, Piatra de hotar, Maternitatea, Efesia, ca, odată, şi noi, privitorii, sau „călătorii" să „urcăm spre soare răsare".... Cartea este realizată din punct de vedere stilistic impecabil, făcând concurenţă „verticalităţii" sfaturilor sau personajelor-sculptori care o compun. Autorului îi place să nareze cenuşiu, să dialogheze cu actanţii, să folosească gerunziul spre a creea efecte stilistice (participând, urmând); să folosească epitete antepuse şi postpuse, spre a crea deliciul cititorilor: simplu capriciu, animale fantastice; să valorifice rolul metaforei într-o carte-document; ocean de linişte, baie de lumină, într-un cuvânt, prin repetiţii, enumeraţii, inversiuni sau crearea de cuvinte noi: anotimpural, autorului îi place să inoveze, să-şi privească, empatic, personajele (cititorii!).

Am asistat la Căsoaia la un altfel de sculptură

HORIA TRUŢĂ

Avem convingerea că, după 30 de ani, apelând la memoria de invidiat „autorul şi-a împlinit clipa", dovedind că „omul este mai tare decât piatra".

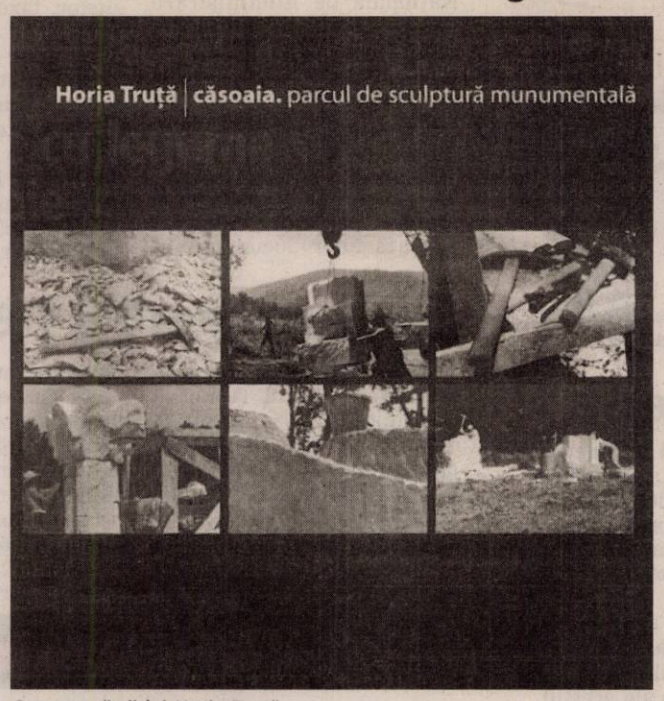

Coperta cărţii lui Horia Truţă (Foto: FAN)

O şcoală în monografie

Sâmbăteni (V.F.) - La Căminul Cultural din Sâmbăteni a avut loc lansarea „Monografiei Şcolii Generale «Sabin Manuilă» Sâmbăteni", autori prof. Blagoi Carolin şi prof. Foster Cornelia. Evenimentul s-a desfăşurat în cadrul celei de a X-a ediţii a „Festivalului naţional al şanselor tale - România 2009". Cu aceeaşi ocazie, prof. Tătar Lavinia a organizat o expoziţie cu lucrări ale elevilor (machete, felicitări, desene), având ca temă Crăciunul.

La acest eveniment au participat toţi elevii şcolii, părinţi, cadrele didactice şi preotul paroh. Foştii directori ai şcolii - prof. Mihu Maria, prof. Boji Marta şi prof. Barna Iustin - au răspuns cu plăcere invitaţiei făcută de actualul director, prof. Foster Cornelia, şi au luat cuvântul făcând referiri la cartea care s-a lansat şi la timpul când au fost directori la Sâmbăteni. Au participat de asemenea şi reprezentanţi ai Primăriei Păuliş.

În final, elevii clasei a IV-a, conduşi de institutor Ursu Corina şi cei ai claselor a VII-a şi a VIII-a, îndrumaţi de prof. Dinu Oana Dalia au susţinut un program artistic.

DECESE

Cu inimile zdrobite de durere anunţăm încetarea din viaţă după o scurtă suferinţă a celei care a fost scumpa noastră soţie, mamă şi bunică

TELCIAN VIORICA.

Înmormântarea va avea loc astăzi, 16 decembrie 2009, ora 12.00, la cimitirul Eternitatea.

Familia îndoliată

Cu durere în suflet anunţăm încetarea din viaţă după o grea suferinţă a celui care a fost scumpul nostru soţ, tată şi bunic

BÎC AUREL,

la vârsta de 57 ani.

Înmormântarea va avea loc astăzi, 16 decembrie 2009 ora 12.00, de la domiciliul din Aradul Nou, str. Coloniştilor nr. 60.

Familia îndurerată

---

13 Decembrie rămâne ziua în care liniştea şi bucuriile vieţii s-au transformat în lacrimi şi durere prin pierderea iubitului nostru soţ, tată, socru, bunic şi ginere

DUŢĂ DOREL,

pensionar CFR.

Pentru sufletul tău bun şi nobil îl rugăm pe bunul Dumnezeu să-ţi dăruiască pace, linişte şi odihnă veşnică! Nu te vom uita niciodată! Înmormântarea are loc mâine, 16 decembrie 2009, ora 14,00, de la domiciliul său din str. Renaşterii nr. 50.

Soţia Sofia, fiica Simona, ginerele Florin, nepoata Iasmina şi soacra Aurelia

---

Cu durere în suflet anunţăm încetarea din viaţă a iubitului nostru tată, bunic şi străbunic

MIRON PETRU,

din Socodor.

Înmormântarea va avea loc joi 17 decembrie 2009, de la domiciliul din Socodor nr. 160.

Familia îndurerată

CONDOLEANŢE

Ne despărţim cu mult regret şi durere în suflet de colega noastră

TELCIAN VIORICA.

Dumnezeu să o odihnească în pace!

Colectivul Lukylum

Suntem alături de colega noastră Iovanov Georgeta (Gică) în greaua încercare prin trecerea în eternitate a celei care i-a dat viaţă

MAMA

şi transmitem sincere condoleanţe.

Colectivul SC Amarad SA

Un ultim omagiu celui care a fost

DR. VRABIE.

Colectivul Dispensarului TBC Arad

Sincere condoleanţe colegei dr. Maria Vrabie în memoria soţului

dr. FLORIN VRABIE

prieten şi coleg de clasă, plecat prea devreme, acolo unde ne vom întâlni cândva toţi. Dumnezeu să-l odihnească!

Dr. Ioan Indrieş

Acum în momente de grea încercare şi durere nemăsurată, **colectivul Spitalului de Psihiatrie Mocrea** îşi exprimă regretul pentru trecerea prematură în nefiinţă

a doctorului şi omului

PAVEL FLORIN VRABIE.

Dumnezeu să-l odihnească!

Salariaţii Centrului de Sănătate Chişineu-Criş sunt alături de familia indoliată în aceste momente grele, pricinuite de pierderea celui care a fost

Dr.VRABIE PAVEL TRAIAN FLORIN.

Dumnezeu să-l odihnească în pace! Sincere condoleanţe familiei îndoliate!

Colectivul Spitalului de Pneumologie Arad aduce un ultim omagiu celui care a fost,

dr. VRABIE PAVEL,

un om deosebit care şi-a slujit cu devotament meseria. Dumnezeu să-l odihnească în pace!

Colegiul Farmaciştilor din Judeţul Arad, transmite sincere condoleanţe d-nei dr. Vrabie Maria şi familiei, în greaua încercare prilejuită de pierderea celui care a fost

dr. VRABIE PAVEL FLORIN.

Dumnezeu să-l odihnească în pace!

Trecerea în eternitate a colegului şi prietenului nostru

dr. FLORIN VRABIE,

om de înaltă ţinută profesională şi morală, ne umple sufletul de durere şi compasiune pentru familia îndoliată. Dumnezeu să-l odihnească în pace!

Familia dr. Ioiart

Un ultim omagiu celui care a fost

Dr. PAVEL VRABIE

un exigent profesionalist. Sincere condoleanţe familiei!

Din partea Secţiilor Hematologie ale Spitalului de Obstetrică-Ginecologie Dr.Salvator Vuia Arad

---

Aducem un ultim omagiu celui care a fost

dr. VRABIE FLORIN.

Dumnezeu să-l odihnească! Sincere condoleanţe familiei!

Familia dr. Ţurlea

Sincere condoleanţe şi întreaga noastră compasiune familiei dr. Vrabie Maria.

Conducerea Spitalului Clinic Municipal Arad

Sincere condoleanţe d-nei dr. Mioara Vrabie şi fiului Călin, pentru pierderea soţului, respectiv tatălui

Dr. PAVEL VRABIE.

Fam.dr. Ştiuca - Seracu Florin şi Monica

Un ultim omagiu celui care a fost

DR. FLORIN VRABIE.

Compasiune şi condoleanţe familiei îndurerate!

Fam. Mezei Mircea şi Gabriela

Un ultim omagiu la trecerea în nefiinţă a

DR. PAVEL VRABIE.

Sincere condoleanţe familiei îndoliate!

Colectivul UPU al Spitalului Clinic Judeţean Arad

Condoleanţe sincere familiei şi profunde regrete din partea **Secţiei de Diabet şi Endocrinologie a Spitalului Clinic Judeţean de Urgenţă Arad,** la trecerea în nefiinţă a **doctorului FLORIN VRABIE.**

Un gând pios şi un ultim omagiu celui care a fost

dr. VRABIE FLORIN.

Sincere condoleanţe familiei îndurerate!

Dr. Zorilă Corina şi Robert Farcaş

Un gând de mângâiere şi sincere condoleanţe întregii familii. Suntem alături de colega noastră Bîc Deliana în aceste clipe de grea încercare şi durere pricinuite de plecarea spre cele veşnice a tatălui. Dumnezeu să-l odihnească în pace!

Colectivul Grădiniţei P.P.12 Arad

Suntem alături de colega noastră Bîc Deliana în momentele grele pricinuite de decesul tatălui. Condoleanţe întregii familii!

Colectivul Grădiniţei P.P.1 Arad

Cu durere ne despărţim de nepotul nostru drag

BÎC AUREL

care a plecat în veşnicie lăsând tristeţe pentru cei dragi. Dumnezeu să-l odihnească în pace!

Unchiul Ioan şi mătuşa Veronica Bîc

✝ Cu durere în suflet ne despărţim de verişorul nostru drag

BÎC AUREL.

Dumnezeu să-l odihnească!

Verişoara Marcela cu familia

O rugăciune, o lacrimă şi o lumânare aprinsă pentru cel care a fost verişorul meu

BÎC AUREL.

Odihnească-se în pace!

Verişorul Marian cu familia

Mica publicitate 0257/210.775

AVEȚI NEVOIE DE BANI?
BAV AMANET
Apreciem valorile dumneavoastră!
- Perioadă mai lungă de creditare (30-60 zile)
- Condiții avantajoase (comision zilnic 0,38-0,43 %)
- Creditare favorabilă

Arad
Piața Avram Iancu nr. 1.
Tel.: 257/210-040
Deschis: L-V: 8-16
(H-466227)

S.C. Granidor S.R.L.

localitatea Avram Iancu nr. 148
anunță elaborarea primei versiuni a planului/programului „PUZ Amplasare balastieră Zimandu Nou" și declanșarea etapei de încadrare pentru obținerea avizului de mediu.
Consultarea primei versiuni a planului/programului se poate realiza la sediul beneficiarului, localitatea Avram Iancu nr. 148, zilnic între orele 08.00 – 16.00.

Comentariile și sugestiile se vor transmite în scris la sediul ARPM Timișoara – Str.Amurgului nr.1, jud. Timiș/APM Arad – B-dul Dragalina nr. 16, jud.Arad, în termen de 15 zile calendaristice de la data apariției anunțului.
(H-645122)

ÎNSCRIERI curs ARAD
● Masaj - Reflexoterapie ● Gimnastică recuperatorie
Diplome emise de Ministerul Educatiei și Ministerul Muncii
Tel: 0743.113161 Școala de masaj Ofelia
www.ofeliacenter.ro (H-602881)

AP.1 CAMERĂ

• **Cumpăr cu** plata pe loc!! Apartament 1 cameră sau garsonieră, 0744.849.390. 658212

AP.2 CAMERE-ARAD

• **Cumpăr cu** plata pe loc!! Apartament 2 camere, 0744.849.390. 658210

• **Vând apartament** bloc nou, zona Spitalului Județean, cu două camere, 0762213545, 0746194428. 651717

• **Vând apartament** în Arad, 2 camere, bucătărie, baie, 75 mp, neamenajat, str. N. Bălcescu, L 112. Telefon 0740.211.868, 0723.367.605. 657822

• **Vând apartament** 2 camere, etaj 2, Micălaca, 29.500 Eur. 0744.542.931. 659862

• **Vând urgent** apartament 2 camere, etaj 3, spațios, Micălaca, 31.000 Eur, 0744.542.931. 657736

AP.3 CAMERE-ARAD

• **Apartament 3** camere, la casă nou amenajat lux, Boul Roșu, 39.500 Euro, 0722344705. 659547

• **Vând apartament** 3 camere+ dep., lângă Spitalul Județean, etaj 3/4 fără îmbunătățiri. Informații 0745.315.895. 655303

• **3 CAMERE,** CENTRAL, 158MP, CURTE + TEREN AFERENT 287MP, 46.000EURO. 0722273759, 0742781651 578698

AP.4 CAMERE-ARAD

• **Vând apartament** 4 camere, 3/4, Peneș Curcanu.Telefon 0747.989.901, orele 08.00-16.00 622031

CASE-ARAD

• **Vând casă** cărămidă, str. 6 Vânători, 4 camere, SC- 200 mp, ST- 400 mp. Telefon 0771.034.304. 654946

• **Vând casă** în Grădiște str. Bradului 20B, parter locuibil cu posibilitate etaj sau mansardare 300 mp total locuibil 100 m preț 52.000 Eur negociabil sau variante. Telefon 0723.500.888. 660161

• **Vând casă** în Micălaca, str. Voinicilor, SC- 80 mp, ST- 1458 mp, FS- 20, se poate parcela. Telefon 0771.034.304. 654937

• **Vand casa** cu teren (total 250 mp) in Parneava. Necesita renovare. pret 31000 euro. tel 0725423143 650929

CASE-JUDEȚUL ARAD

• **Vând casă** nouă ieftin în Chișineu- Criș. Telefon 0745.144.123. 660222

• **Vând casă** în Șimand . Telefon 0257/373 599 , 0746056353. 642474

• **Vând casă** urgent cu 4 camere plus anexe grădină 15 arii Gurba. Tel. 0755.168.984. 642055

CASE DE VACANȚĂ-ALTE JUDEȚE

• **Case și** terenuri intravilan BATTONYA, DOMBEGHYHAZA, ieftin, utilități, persoanăfizică, 0722- 257409. 637386

SPAȚII COM-ARAD

• **Spațiu comercial** CONFECȚII, 66mp, trifazic, vitrină mare, Pers.Fizică, 0722-257409. 635523

TERENURI LOCAL

• **Vând teren** 3.500 mp, str. Ștefan Penețchi nr. 28, Gai. Telefon 0723.870.005. 644956

• **1,5 HA** TEREN ARABIL, GAI, ÎNTABULAT, 2.600EURO/HA. 0742781651, 0722273759 578728

• **1500MP GRĂDIȘTE,** FRONT 27ML, TOT 22.000EURO, JUMATE 14.000EURO. 0742781651, 0722273759 578634

• **3.500MP ȘOSEA** CET, PUZ, URBANISM P+2, 16,5EURO/MP, 0722273759, 0742781651 578474

TERENURI JUDEȚ

• **Vând loc** casă în Cartier Rezidențial Mândruloc. Informații 0723.513.102. 657548

• **Vând teren** Călugăreni, 615 mp, toate utilitățile. Informații 0722.226.403. 643176

IMOBILE CHIRII

• **Închiriez apartament** 3 camere mobilat Micălaca Bl 303, malul Mureșului, 0730.188.288. 637741

• **Închiriez apartament** 2 camere nemobilat, Confecții și Lebăda. Telefon 0742.140.457. 655358

• **Închiriez apartament** 2 camere, central, 150 Eur, 0257/228411. 658202

• **Închiriez apartament** 2 camere, decomandate, mobilat, Piața Spitalui. 0770.340.671, 0749.460.322, 0257/230.993, 0757.088.403. 659611

• **Închiriez apartament** 1 cameră, mobilată, Micălaca, 110 Euro +garanție. 0770367181, 0740551472. 659633

• **Închiriez apartament** 2 camere Micălaca mobilat, 0744.429.213. 659825

• **Închiriez apartament** două camere nemobilat Vlaicu, 120 Eur. Telefon 0744.491.691. 660149

• **Închiriez apartament** 3 camere, Micălaca 300,etaj 1, lângă Euromedic.Telefon 0724.322.738. 660227

• **Închiriez bar,** Vlaicu str. Poetului. Telefon 0723.249.101. 657831

• **Închiriez cabană** la Arieșeni de Revelion. Telefon 0747.888.708. 658306

• **Închiriez garsonieră** confort I, Micălaca, str. Cenad, bl 233, renovată, 0727471071. 659427

• **Caut să** închiriez apartament 2 camere, Micălaca, zona 100- Miorița. Telefon 0771.223.361. 660110

• **Ofer spre** închiriere apartament 2 camere, ☆complet mobilat☆, Zona 300. Informații ☎ 0740.385.571 622532

SPAȚII COM-ARAD

• **Închiriez magazin** 450mp cu parcare, Calea A.Vlaicu.Telefon 0733.442.000. 644939

• **Frizerie închiriez** scaun pentru manichiură- pedichiură, cosmetică, masaj. Telefon 0742.065.404. 659517

TEREN-ARAD

• **Cumpăr pământ** arabil zona Bujac sau Sânicolaul Mic. Telefon 0742.575.252. 645391

OFERTE LOCURI DE MUNCĂ

• **Angajăm agenți** de pază zilnic, telefon 0730.999.953. 658341

RESTAURANT WATERHOUSE
H2Ouse
★★★★
Prețuri promoționale!
REZERVĂRI REVELION 2010
Arad, Bodrogului nr. 6 Tel: 0257-22.51.51 info@waterhouse.ro

Enel Distribuție Banat

SC ENEL DISTRIBUȚIE BANAT SA

Unitatea Teritorială Rețea Arad

Organizează

vineri, 18.12.2009, începând cu ora 10.00, la sediul societății din Arad, B-dul Iuliu Maniu nr. 65-71, întâlnirea anuală cu pensionarii săi.
Sunt așteptați toți cei care doresc să participe.
(H-659858)

• **Angajăm agenți** pază disponibili pentru deplasări. Informații 0257/214741. 659599

• **Angajăm patisieră** calificată, diplomă sau adeverință și experiență. Telefon 0745.725.722. 658602

• **Angajez urgent** asistent de farmacie la farmacia din Zărand. Telefon 0761.600.781. 659584

• **Caut femeie** îngrijire bolnavă, asigur cazare- masă. 0770.342.081, 0357/805.989. 660091

• **Locuri Munca** Germania Spania Agricultura , Gastronomie Ospatar Bucatar. 0257272325 11- 17 657895

• **Medic de** familie angajez asistentă medicală. Informații telefon ☎ 0747060477, 0723302268. 657718

PRESTĂRI SERVICII

• **AB repar** mașini spălat automate, domiciliul clientului.Informații telefon 0257/274600, 0745.395.282. 657777

• **Acord garanție** 1 an reparații mașini spălat, 0744.241.398, 0357/401569, 0257/259146. 654885

• **Acord garanție** 1- 2 ani. Reparații frigidere, congelatoare la domiciliu, 0757.052.980. 660145

• **EXECUTĂM termopane, mobilă, REPARĂM electrocasnice. RATE angajaților, pensionarilor vârstă- boală, 0731.319.515.** 947991

• **Repar mașini** spălat, frigidere la domiciliul dumneavoastră. Informații telefon 0743.289.788. 657782

CONSTRUCȚII

• **AB Vând** lemne foc, esență tare- nisip. Telefon 0748.934.419. 657403

• **AB Vând** lemne foc, tăiate, esență tare. Telefon 0742.749.698. 657402

• **AB- Absolut acasă** aduc balast nisip, piatră sorturi, 2- 40 tone, duc molozul, pământ grădină. 0745/036969, 0722/389480. 575569

• **Vând lemne** foc esență tare, tăiate, crăpate, uscate. 0721.592.572, 0257/278338. 645046

• **Vând lemne** foc esență tare, tăiate și crăpate. Telefon 0746.601.292. 657389

• **Vând lemne** foc, esență tare, uscate. Informații 0722643354, 0752661957. 625710

AUTO STRĂINE

• **Vând autoturism** VW Bora, 1.9 TDI, an fabricație 2005, cu toate dotările opționale, preț negociabil, 8300 Euro, telefon 0744763388. 637493

• **Vând Fiat** Grande Punto nou culoare albă full option. 0723268475. 625784

• **Vând Golf** 3, 1,4 benzină, 1994, 4 uși, 2.500 Eur. Telefon 0257/456195, 0733.931.065. 657740

• **Vând Renault** 21 înmatriculat, stare perfectă, 550 Euro, informații 0766414643. 657587

• **Vând urgent** W.Saran 1.9 T.D.I. 2002- full option, 7 locuri, 10.800 Euro, negociabil, tel- 0742495053, 0771399396. 657592

GARAJE

• **Vând garaj** auto, zona Aurel Vlaicu. Informații telefon 0257/467470. 657601

ELECTRONIC PLUS

• **Vând vitrină** frigorifică orizontală, cu lungimea de 1,80 m preț 2000 RON. Telefon 0766.223.462. 660155

• **VÂND lăzi, congelatoare, combine, mașini spălat 350- 550 lei, vitrine frigorifice, anvelope. www.madona.ro Rate angajaților, pensionarilor vârstă- boală, ☎0769.005.400.** 8694

MOBIDOM

• **Vând convenabil** mobilă second- hand Germania, Pâncota, str. Gării (fosta cantină). Telefon 0742.551.801. 660232

PIERDERI

• **Lazăr Marius** P.F. pierdut comunicare cu numărul de ordine 008512 pentru aparatul de marcat electronic fiscal marca Microsif 03 seria 13354. O declar nulă. 659414

• **Pierdut polițe** asigurare Allianz Țiriac, 600135603, 600279880, 600279881, 600279882, 401001268. Le declar nule 660226

• **Pierdut în** zona Piața Mică, câine Airedale Terrier, negru cu maro. Răspunde la numele de Assos. Este sub tratament. Ofer recompensă! Telefon 0723.273.812, 0721.265.263. 658301

• **S.C. Motor** Bike S.R.L pierdut comunicare cu numărul de ordine 014032 pentru aparatul de marcat electronic fiscal marca Microsif 03 seria 1825. O declar nulă. 659417

• **SC Safa** Import Export SRL Vărșand, CUI 13242340 pierdut certificat constatator nr. 2021/15.01.2009 eliberat de ORC Arad. Îl declar nul. 660074

ANIMALE-PĂSĂRI DOMESTICE

• **Vând porc** gras aprox. 150 kg, preț 7 lei/kg. Telefon 0741.410.337. 654878

• **Vând porci** 80- 90 kg/ buc, rasă de carne. 0744.855.910. 657396

• **Vând vițea** 300 kg și tăuraș 300 kg pentru tăiere. Telefon 0745.505.122. 625834

AFACERI

• **Vând afacere** la cheie, pizzerie, ultracentral, preț superavantajos, informații 0758276642. 659511

ÎMPRUMUTURI FINANCIARE

• **Oferim împrumuturi!** 1.000- 100.000 Euro! 12 LUNI! Întreaga plată la final! 0726.842.692, 0743.787.609. Posibilități prelungire contract împrumut notarial 0% dobândă. 639923

• **Ofertă! Valută** rapid cu 4% plata la final! Telefon 0721.492.429. 640055

CITAȚII

• **Către Tolci** Ioan este citat la Judecătoria Arad pentru divorț la data de 13.01.2010 la camera 215, ora 8,30. 658304

DIVERSE

• **Acum cumpăr** ducat Franz Joseph mare sau mic. 0722344705. 659545

• **Cumpăr argint vechi, plata pe loc. Telefon 0746.640.350.** 625652

• **Cumpăr pene,** neferoase, baterii și fier. Informații 0741435116. 637431

• **Vând țuică** curată de prune 52° , 16 Ron/litru.Telefon 0745.073.101. 657701

• **Vând țuică** prune, 52 grade, de Chisindia. Telefon 0742.435.545. 657598

Program mica publicitate: pe B-dul Revoluției, nr. 81 luni-vineri: 8.00-18.00, duminică: 9.00-13.00, pe Poetului 1C (hala 36) luni-vineri: 9.00-16.00.

EXPERȚI ÎN IMOBILIARE
romimo.ro
PIAȚA DE IMOBILIARE A ROMÂNIEI

(H-606506)
Revelion!
LA DOLCE VITA
pentru grupuri - preț 165/persoană
TEL: 0723/324883

SC FILIP D IMPEX SRL
VĂ OFERĂ CARNE ȘI PREPARATE DIN CARNE DE CEA MAI BUNĂ CALITATE LA PREȚ DE PRODUCĂTOR
VĂ AȘTEPTĂM LA MAGAZINELE NOASTRE DIN ARAD
-HALA FORTUNA -SECTOR LACTATE -CARNE
-PIAȚA MIHAI VITEAZUL
-STR. ȘCOALEI NR. 24
-STR. LUCHIAN NR. 9
(H-649820)

INFORM MEDIA, editorul cotidianelor Jurnal Arădean și Arad Expres, parte a grupului multinațional Inform Media, care își desfășoară activitatea în domeniul presei locale tipărite

CAUTĂ

Distribuitori de presă (în cutii poștale) pentru zonele Confecții, Aradul Nou, Intim și pentru localitățile: Păuliș, Lipova, Ghioroc, Aluniș.

Cerințe:
Seriozitate;
Dinamism;
Conștiinciozitate.

Se oferă:
Salariu atractiv;
Timp de lucru 2 ore.

Informații suplimentare la telefon:0257/228.586 sau 0728.284.737, de luni până vineri între orele 9 - 17.

SERVICII FUNERARE

IN MEMORIAM NON STOP!
KUKI - servicii funerare complete
Oferă toată gama de sicrie, accesorii și servicii funerare la prețuri avantajoase.
- cameră toaletat
- cameră frigorifică
- capac frigorific
Transport Intern și Internațional
Contact: Arad, str. Mihai Eminescu, nr. 4 (în curte)
Tel: 0257/211.929, mob: 0723343964
www.inmemoriamkuki.com
(H-67178)

Preluarea anunțurilor pentru următoarea zi se face până la ora 15.00 la ambele sedii, cu excepția anunțurilor de deces, care se primesc până la ora 18 .00, la sediul din Bd. Revoluției 81 .

RO STYL COMPANY
SERVICII FUNERARE
Arad, Str. Eminescu nr. 22 (lângă Poștă)
tel. 21.44.22,
mob. 0728.690.121
TOTUL ESTE NEGOCIABIL
Gratuit:
- capac frigorific (1 zi)
- transport sicriu gol în Arad
PLATA DUPĂ ÎNMORMÂNTARE
TRANSPORT INTERN ȘI EXTERN
(H-490413)

www.Doliu.ro

Un ultim omagiu celor plecați dintre noi...

Suntem alături de îndoliata familie, la pierderea prietenului nostru,

AUREL BÎC.

Dumnezeu să-l odihnească în pace!

Familiile Gheorghe Dărău şi Aurel Popovici

Sincere condoleanţe domnului doctor Goldiş Dan

din partea anului 2 Medicină Generală - Univesitatea de Vest Vasile Goldiş Arad

Sincere condoleanţe colegei noastre Grosz Iren în marea durere pricinuită de decesul fratelui său. Dumnezeu să-i odihnească sufletul în pace!

Colectivul Secţiei Ginecologie-Spitalul Matern

Condoleanţe mătuşii Stela la decesul unchiului nostru,

VASILE NEAGU!

Rămâi veşnic în sufletul şi amintirea noastră! Dumnezeu să fie alături de tine!

Nepoţii: Mariana, Flavius, Sorin şi Alexandru Neagu

Sincere condoleanţe familiei pe care a părăsit-o

SILVIU NEMEŞ,

iar colegii din agricultura de stat, îi mulţumesc pentru aportul lui calificat şi util.

Ing. Radu Mihai

Suntem alături de vecinul nostru Găicean Gheorghe în greaua încercare pricinuită de decesul tatălui său.

Asociaţia de Proprietari Bl. A-58

Suntem alături de prietenul nostru Ghiţă Găicean în greaua durere pricinuită de decesul tatălui său.

Familia Ungureanu Lică şi Erika

Colectivul SC ROSKO TEXTIL SRL, este alături de colegul Alexandru Fazekas în momentele de grea încercare prin care trece, ca urmare a decesului soţiei. Sincere condoleanţe şi Dumnezeu s-o odihnească în pace!

Mulţumim din suflet tuturor celor care ne-au fost alături în clipele grele pricinuite de trecerea în neant a scumpei noastre mame şi bunici.

Familia Dăianu

COMEMORĂRI

Au trecut şase luni de când ne-am despărţit de iubitul nostru soţ, tată şi bunic

OANCEA PETRU.

Mereu vor trece luni şi vom îmbătrâni. Dar mângâierea ta ne va lipsi.

Soţia Ecaterina, fiul Emil, nepoata Lavinia

HANC IOAN - PAVEL,

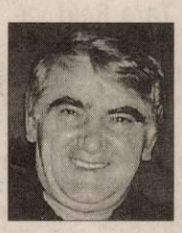

azi, tăticule iubit exact un an s-a împlinit de când tu ne-ai părăsit/ Doamne cât am încercat de la moarte să te scap/ Greu ţi-a fost de nu pot spune/ Să mergi tată din această lume/ Ai muncit pe acest pământ pentru o cruce şi-un mormânt/ Dar aşa a vrut destinul mie milă, vouă chinul/ Mie Raiul, Cerul Sfânt/ Vouă lacrimi pe pământ. Vei rămâne mereu în sufletul meu nemângâiat tati drag şi scump!

Fiica Laura

HANC IOAN - PAVEL,

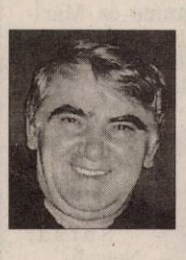

timpul nu aşterne uitarea ci îmi adânceşte durerea iubitul meu soţ drag şi în fiecare zi mă întreb cu disperare/ De ce ne-a despărţit destinul chiar pe noi doi/ Dar nu găsesc răspuns la această întrebare/ Şi nu te poate aduce nimemi înapoi. O rugăciune mare către Dumnezeu, o lumânare aprinsă pentru sufletul tău bun şi încă un Crăciun trist fără tine. Te voi plânge mereu scumpul şi dragul meu soţ'

Soţia Lidia

HANC IOAN - PAVEL

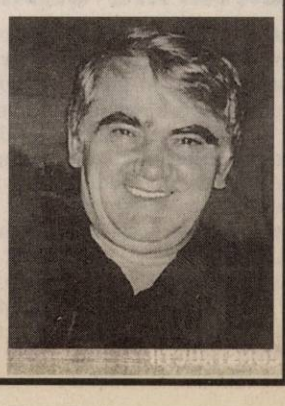

cu sufletul îndurerat amintesc că azi 16 decembrie se împlineşte un an de când te-am pierdut pe tine un socru minunat şi un prieten adevărat. Dormi în pace tati drag!

Ginerele Molinari Gianluca

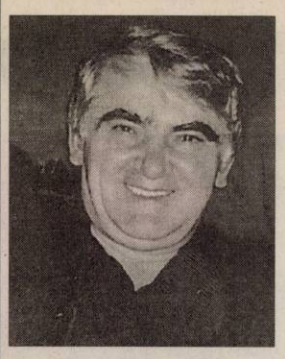

HANC IOAN-PAVEL,

bunicule ne lipseşte dragostea, zâmbetul şi îmbrăţişările tale, chiar dacă suntem mici noi nu te vom uita niciodată. Dormi în pace

NONNO GIANI.

Cu multă dragoste nepoţii Samuel şi Michelle Molinari

Sărbătorile sunt mai triste iar durerea din sufletul nostru e la fel de mare de când ai plecat de lângă noi. Să plângi nu e destul. Să-ţi aminteşti doare şi cu durere în suflete ne amintim că în urmă cu 3 ani sub privirile noastre neputincioase, s-a stins din viaţă cel care ne-a fost tată,

POŞIRCĂ IOAN.

Ne va rămâne veţnic în amintire chipul tău blând şi dragostea cu care ne înconjurai şi ne aşteptai mereu. Recunoştinţă tuturor celor care îi vor păstra o clipă de aducere aminte, rugându-se alături de noi pentru odihna sufletului său. Dormi în pace suflet blând!

Fiica Adela şi fiul Adrian

Ca o clipă s-au scurs 3 ani de când dragul meu,

POŞIRCĂ IOAN,

nu mai este printre noi, dar amintirea lui va dăinui veşnic. Golul lăsat nu se va umple niciodată. Profundă recunoştinţă şi dor nestins pentru viaţa petrecută împreună. Dumnezeu să-ţi ocrotească sufletul blând şi generos!

Soţia Iuliana

Anunţurile de deces se publică GRATUIT!

Trecerea timpului, nu poate şterge din inimile noastre chipul şi noblaţea sufletească, a celui care a fost iubitul nostru soţ, tată, frate, bunic, socru şi cuscru

MLADIN GHEORGHE,

din Chier,

de care ne-am despărţit în urmă cu 6 luni, lăsându-ne în suflet o mare durere şi un gol imens.

Te va plânge mereu familia

Au trecut 6 luni de când purtăm în suflet durerea lăsată de trecerea în nefiinţă a iubitului meu soţ şi al nostru tată şi bunic

GAL EMERIC.

O lacrimă, o lumânare aprinsă şi-o sfântă rugăciune pentru odihna veşnică a celui care a lăsat în sufletul nostru un gol, ce nu îl va umple nimeni niciodată.

Soţia Maria, fiul Imi cu nora Niculina şi nepoţii Adi, Alina şi Andrei

Prezentă în gândurile şi inimile noastre, iubita noastră mamă, soţie şi bunică

TIRSIN LENUŢA

ar fi împlinit azi 58 ani.

În fiecare an în această zi, golul lăsat în suflet de plecarea ei se adânceşte tot mai mult. Dumnezeu să o odihnească în pace!

Soţul puiu, copiii Diana şi Ciprian şi nepoţelul Nicholas

Când se stinge o lumânare,/ O aprinzi din nou,/ Dar când se stinge o viaţă, /O plângi mereu. Dumnezeu să o odihnească în pace pe draga noastră

TIRSIN LENUŢA.

Nu o vom uita niciodată!

Familiile Ţucudean Angelica, Cristi şi Diana

Au trecut 2 ani de la decesul fiului nostru iubit şi drag,

KOPASZ DANIEL.

Nu te vom uita niciodată!

Familia îndoliată

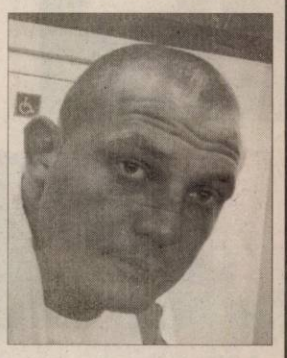

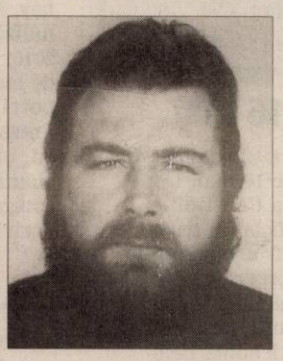

Azi se împlinesc 18 ani de când s-a înălţat la cer cel mai nobil suflet din lume,

MICU VASILE.

Nu te vom uita niciodată!

Mihaela, Valentina, Vasile, Marian, Nina

Preluarea anunţurilor pentru următoarea zi se face până la ora 15.00 la ambele sedii, cu excepţia anunţurilor de deces, care se primesc până la ora 18.00, la sediul din Bd. Revoluţiei 81.

PE SCURT

• **Au licenţă.** Consiliul Naţional al Audiovizualului (CNA) a acordat, marţi, licenţa audiovizuală prin satelit postului Alfa Omega TV International, dedicat diasporei române. Sursa: NewsIn

Campionul mondial la acrobaţii cu pizza este bucătarul Pasqualino Barbasso din oraşul sicilian Cammarata, Italia. (Foto: EPA)

„Un HBO românesc"

Bucureşti - Postul Autentic Cinema TV, care urmează să transmită, din ianuarie, doar pelicule româneşti, fără publicitate, a primit, ieri, licenţă audiovizuală prin satelit de la Consiliul Naţional al Audiovizualului (CNA). Licenţa a fost solicitată de Really Good Ideas Media SRL. Proiectul, la care preşedintele CNA Răsvan Popescu s-a referit numindu-l „un fel de HBO românesc", este susţinut de regizorul Radu Gabrea, în calitate de consilier artistic.

„300" (Foto: FAN)

Va avea o continuare

Los Angeles - Filmul „300", unul dintre cele mai importante succese de casă ale anului 2006, va avea o continuare, care se va numi „Xerxes" şi va avea ca subiect bătălia de la Marathon, în care armata persană a fost învinsă de greci, scrie presa americană de specialitate. Din punct de vedere cronologic, acţiunea din „Xerxes" precede evenimentele care au inspirat pelicula „300", centrate pe bătălia de la Termopile, în care, ca şi la Marathon, grecii au oprit ofensiva perşilor, în ciuda dezavantajului numeric.

Se isterizează pentru o amendă

Clipul zilei O femeie este oprită de poliţie pentru că a încălcat codul rutier şi i se acordă o amendă, dar reacţia acesteia este foarte vehementă. Femeia se aruncă la pământ şi se isterizează. Totul se întâmplă în Rusia.

http://video.aradon.ro/video/46639/se-isterizeaza-pentru-o-amenda

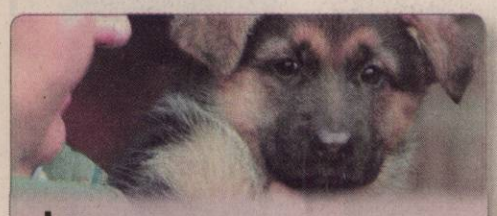

Lea, un pui de câine ciobănesc în vârstă de numai două luni, este câinele care va păzi în viitor proprietatea privată a Papei Benedict XVI. (Foto: EPA)

Concert AC/DC în 16 mai

Bucureşti - Legendara trupă australiană AC/DC va concerta anul viitor, pe 16 mai, în premieră în România, în Piaţa Constituţiei din Capitală, anunţă site-ul oficial al trupei. Concertul de la Bucureşti va fi urmat de un spectacol în Italia, la Udine, programat pe 19 mai. Pentru a-i aduce în România pe rockerii de la AC/DC au fost cheltuite până acum două milioane de euro, această sumă neincluzând costurile de producţie locală a evenimentului, a precizat pentru NewsIn Denise Săndulescu, director general al al D&D East Entertainment. Biletele vor putea fi cumpărate şi în rate. Pentru început vor fi puse în vânzare 20.000 de bilete a câte 120 lei, plus 6% taxe. Sursa: NewsIn

Pe coperta revistei Playboy

Actriţa Tara Reid va fi vedeta lunii decembrie pe coperta celebrei reviste americane.

New York - Actriţa americană Tara Reid, cunoscută din filme ca „American Pie" sau „Van Wilder", este vedeta numărului pe decembrie al revistei Playboy din SUA, argumentul său pentru apariţia în publicaţia dedicată bărbaţilor fiind acela ca „lumea să vadă cine sunt eu şi cum arăt", scrie presa americană.

În paginile revistei, actriţa vorbeşte despre operaţiile estetice pe care le-a efectuat şi despre faptul că apariţia în Playboy este un prilej cât se poate de nimerit pentru ca ochii lumii „să poată vedea că acestea au reuşit".

În vârstă de 34 de ani, Tara Reid este considerată una dintre cele mai sexy vedete de la Hollywood, care a primit roluri în peste 30 de filme. Performanţele sale actoriceşti sunt, însă, discutabile, câtă vreme palmaresul său de premii include doar trei nominalizări la Zmeura de Aur, distincţiile anuale care „premiază" cele mai proaste roluri.

Reid completează, astfel, o lungă listă de actriţe care au pozat, cel puţin o dată, pentru revista americană, pe care se mai află nume ca Marilyn Monroe, Elizabeth Taylor, Catherine Deneuve, Ursula Andress şi Sharon Stone. Sursa: NewsIn

Tara Reid (Foto: EPA)

Gabriela Născută în zodia Peşti, pasiunea ei este lectura.

www.aradon.ro

Comentariile online contează

Londra - Consumatorii care preferă cumpărăturile pe internet se bazează, în general, pe comentariile online făcute de alte persoane care au încercat produsele aflate în aria lor de interes, un studiu britanic aratând că acest tip de aprecieri au fost accesate în 2009 cu 130% de ori mai mult decât anul trecut.

Potrivit studiului, peste 24 de milioane de comentarii online despre diverse produse au fost accesate în Marea Britanie pe 30 noiembrie, zi supranumită „Lunea Cyber" şi considerată de englezi startul neoficial al cumpărăturilor de sărbători. În aceeaşi zi, cumpărătorii online au postat, au citit sau au răspuns la nu mai puţin de cinci milioane de întrebări despre produse. Atât accesările din 30 noiembrie, cât şi studiile de până acum, arată că febra cumpărăturilor pentru sărbători nu pare afectată de criză. Sursa: newsIn

Tinerii citesc prea puţin

Lectura poate întârzia „procesul de tembelizare", a spus Paleologu, înaintea unei campanii.

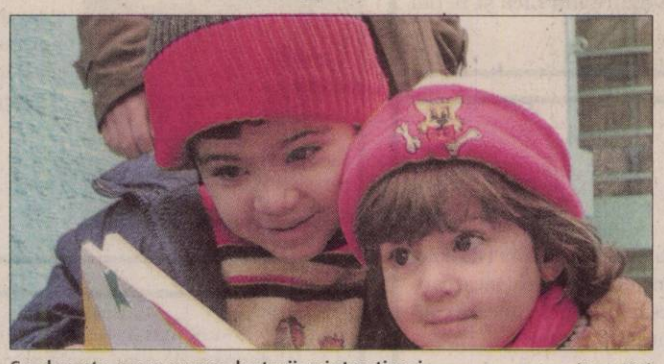

Se doreşte promovarea lecturii printre tineri (Foto: EPA)

Bucureşti - Intervalul dintre vârsta de 14 şi cea de 24 de ani este perioada glorioasă în care acumulăm, după care intrăm în câmpul muncii şi are grijă societatea să ne tâmpească, însă lectura poate întârzia acest proces de tembelizare, a declarat, marţi, ministrul Culturii, Theodor Paleologu.

Declaraţia a fost făcută la startul campaniei „În căutarea cititorilor celebri" - care are ca scop promovarea lecturii printre tineri, în special pe internet, dar şi prin afişe, concursuri şi dezbateri pe tema cărţilor. În opinia lui Paleologu, relevantă şi, în acelaşi timp, îngrijorătoare este statistica potrivit căreia un român citeşte, în medie, o singură carte pe an.

Dezvoltată în principal în mediul online (www.cititoricelebri.ro), campania iniţiată de Ministerul Culturii îşi propune, aşadar, nu doar o luptă rece cu statistica şi cifrele ei seci, ci şi una cât se poate de vie şi fierbinte, prin întâlniri în care cititorii activi şi potenţialii viitori cititori au ocazia să se întâlnească, faţă în faţă, cu cei care scriu cărţile şi cu cei care le comentează. Iată de ce, la campanie, au fost luaţi ca aliaţi, printre alţii, istoricul Neagu Djuvara, criticul Marius Chivu şi scriitorul de SF Michael Hăulică.

Pentru că ofensiva principală a campaniei se desfăşoară pe internet, „În căutarea cititorilor celebri" are şi cont pe reţeaua de socializare facebook, unde, în primele patru zile, şi-a făcut deja aproape 800 de prieteni.

Nominalizări la Globurile de Aur 2010

Los Angeles - Comedia „Up in the Air", cu George Clooney, are cele mai multe nominalizări la Globurile de Aur 2010, şase la număr, urmată de musicalul „Nine", cu cinci, potrivit votului Asociaţiei Presei Străine de la Hollywood, anunţă presa americană. Nominalizările la cele 25 de categorii au fost anunţate de actorii Diane Kruger şi John Krasinski şi de cântăreţul Justin Timberlake.

Meryl Streep, Sandra Bullock şi Matt Damon sunt actorii cu câte două nominalizări. Streep a fost nominalizată pentru rolurile din „It's Complicated" şi „Julie & Julia". Sandra Bullock este în cursă datorită rolurilor din „The Blind Side" şi din „The Proposal". Matt Damon a fost nominalizat pentru prestaţiile din „The Informant!" şi „Invictus".

La categoria cel mai bun film al anului - dramă, au fost nominalizate SF-ul „Avatar", „The Hurt Locker", „Inglourious Basterds", „Up in the Air" şi „Precious: Based on the Novel Push by Sapphire". Câştigătorii vor fi anunţaţi şi premiaţi pe 17, la Los Angeles. Sursa: NewsIn

În grotă. Fete în lenjerie vor ţine companie adulţilor în „Grota lui Santa", care se va deschide pe 18 decembrie, în vestul Londrei. (Foto: EPA)

CONSFĂTUIRE
Mirela Aldescu vrea colaborare cu toţi managerii din învăţământul particular **/p.12**

LAUREAT
Carlos Borugă a fost desemnat cel mai bun arbitru al anului din fotbalul judeţean **/p.9**

Astăzi: locuri de muncă /p. 13

E-MAIL:
redactia.jurnalaradean@informmedia.ro
adevaruldearad@informmedia.ro

publicitate.jurnalaradean@informmedia.ro
publicitate.adevarul@informmedia.ro

JURNAL ARĂDEAN

FONDAT 1989
APARE LA ARAD

☎ 0257/281.802

Anul XXI, nr. 5920
16 pagini • 1,2 lei

Joi
17 decembrie 2009

Ultimatum la deszăpezire!

■ Una dintre firmele care ar trebui să se ocupe de deszăpezire, ameninţată cu rezilierea contractului.

SIMONA BUTARU
simona.butaru@informmedia.ro

Arad - Administraţia judeţeană a convocat, ieri dimineaţă, o şedinţă fulger pe tema deszăpezirii. Motivul a fost, potrivit informaţiilor furnizate de Cristian Drăgan, vicepreşedintele Consiliului Judeţean, înregistrarea unor „probleme majore" în ceea ce priveşte intervenţia unei firme care a câştigat, la licitaţie, contractul.

„Avem probleme deosebite cu firma SC Confort SA, societatea care a câştigat licitaţia pentru deszăpezirea în bazele de la Arad şi Lipova", ne-a declarat Drăgan. Administraţia judeţeană a mediat chiar o întâlnire între firmele care execută acţiunea şi în alte zone din judeţ, pentru a aduce la Lipova şi Arad câte un răspânditor cu lamă. La şedinţă au participat atât reprezentanţii firmelor care se ocupă de deszăpezire, conducerea serviciului de administrare drumuri şi poduri, cât şi reprezentanţii Poliţiei. Pentru neregulile constatate, firma a primit un avertisment din partea CJA şi nu va fi plătită pentru serviciile prestate în ultimele două zile. Totodată, a primit şi un termen de remediere a deficienţelor, în caz contrar fiind avansată chiar şi posibilitatea de reziliere a contractului. **/p.8**

Daruri de Crăciun la Târgul tradiţional de iarnă de la Expo. Cei care-i trec pragul au posibilitatea de a cumpăra cadouri, pentru toate gusturile şi exigenţele celor dragi. **/p.6** (Foto: M.A.)

-2°C

Vremea va fi rece. Ninsoare.

Dimineaţa · La prânz · Seara

Recomandă să nu semneze

Arad (S.B.) - Uniunea Locală a Asociaţiilor Locative Arad recomandă asociaţiilor de proprietari să nu semneze contractele de furnizare a gazelor. **/p.3**

Revoluţia, la TVR 1

Arad (S.T.) - Serialul „1989. Sânge pe catifea", realizat de regizorul Cornel Mihalache, are opt episoade, dedicate revoluţiei în marile oraşe. Astăzi, de la ora 18,20, pe TVR 1, arădenii pot urmări episodul referitor la mişcările din oraşul nostru.

Ajutor

Arad (A.P.) - Şomerii ar putea beneficia de un sprijin de 25 de mii de euro, în cazul în care se vor hotărî să îşi deschidă o afacere. Această formă de sprijin a fost aprobată de Parlamentul European şi ar trebui să fie aplicabilă de la 1 ianuarie 2010. **/p.6**

Mandat depus

Bucureşti - Ultimul premier desemnat de către preşedintele Traian Băsescu, Liviu Negoiţă, şi-a depus mandatul, condiţie obligatorie pentru ca un alt premier să fie desemnat.

JURNAL ARĂDEAN
Arad, Str. Poetului Nr. 1C
0257-281802

Avans

Chiar dacă lansarea pe piaţă a programului guvernamental Prima Casă a dat un uşor avânt creditării potecare, condiţiile de acrodare rămân stricte.

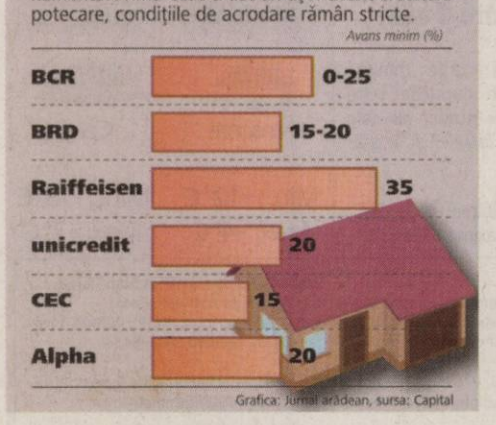

Grafica: Jurnal arădean, sursa: Capital

Fără autostradă în anul 2013

Arad (A.B.) - Reprezentanţii Guvernului nu sunt optimişti în privinţa autostrăzii care trece prin Arad. Dacă nu demult, preşedintele Traian Băsescu credea că autostrada Arad-Timişoara nu va fi gata în 2011, aşa cum prevede contractul, ci undeva prin 2012, acum premierul Emil Boc crede că autostrada spre Arad nu va fi gata nici în 2013. Într-un interviu transcris pe site-ul Guvernului, Emil Boc răspunde întrebării dacă „în 2013 vom merge din Constanţa până la frontieră pe autostradă?" cu „NU". Premierul este convins că autostrada spre Nădlac nu va fi gata (şi nici nu are cum, pentru că ea nici măcar nu a început), iar cea care leagă Aradul de Timişoara s-ar putea să nu fie finalizată la termen: „Pe coridorul 4 de la Nădlac la Constanţa nu cred că finalizăm. Nu cred că va fi gata. Dar vor fi gata tronsoane de autostradă. Deja am început Arad – Timişoara, au început lucrările. Dar nu vor fi gata până în 2013".

ROMÂNIA
MINISTERUL EDUCAŢIEI, CERCETĂRII ŞI INOVĂRII
UNIVERSITATEA DE VEST „VASILE GOLDIŞ" ARAD
310025 ARAD, Bd. Revoluţiei nr. 94-96, tel. 0040/0257/280335, fax 0040/0257/280810,
e-mail: rectorat@uvvg.ro web: www.uvvg.ro

Activităţi festive ale Senatului Universitar

Vineri 18 Decembrie –
Aula Ştefan Cicio Pop
(Bl. Revoluţiei nr.94-96)
Ora 9,00 – Festivitatea de acordare a titlului de Doctor Honoris Causa
d-lui **BARUŢU ARGHEZI**
Ora 10,00 – GALA PREMIILOR ACADEMICE - 2009

(H-661829)

Universul Verde
Adresa: str. Pădurii nr. 24, (piaţa Obor)
Tel: 0257/270 090, Fax: 0357/408 345
E-mail: info@vignetoconsult.com.

Vă oferim toată gama de:
- Arbori şi arbuşti ornamentali
- Pomi fructiferi anul 3 în vas
- Butaşi struguri de masă

Tot materialul săditor este certificat şi garantat

• Orar:
Luni-Sâmbătă 09:00 -13:00, 14:00 -18:00
Duminică 09:00 -12:00

Vă aşteptăm

RECLAME

REMEMBER

17 decembrie

1770 S-a născut Ludwig van Beethoven, compozitor german

1830 A murit Simón Bolívar, unul dintre conducătorii luptei de eliberare a popoarelor din America Latină de sub dominaţia spaniolă (n. 1783)

1843 S-a născut Elisabeta, regina României, soţia regelui Carol I şi scriitoare (Carmen Sylva) (d. 1916)

1863 S-a născut Ion Vidu, compozitor, dirijor şi folclorist (d. 1931)

1870 S-a născut Ioan A. Bassarabescu, prozator (d. 1952)

Simón Bolívar

1873 S-a născut Ovid Densuşianu, filolog, lingvist, folclorist şi istoric literar (m. 1938)

1892 S-a născut George Magheru, poet şi dramaturg (d. 1952)

1901 S-a născut compozitorul Richard Carol Oschanitzky (d. 1971)

TELEFOANE UTILE

● ☎ INFORMAŢII TELEFONICE: 1931; ROBOT: 1958; ☎ APEL UNIC DE URGENŢĂ (SALVARE, POLIŢIE; Pompieri): 112; ☎ PRIMĂRIA MUNICIPIULUI ARAD: Program de relaţii cu publicul (camera 5) luni-vineri între orele 8-20. Tel.: 0257/284.744; tel. centrală: 0257/281.850; ☎ S.C. E.ON GAZ ROMÂNIA - Sucursala Arad - Dispecerat şi intervenţie telefon:0357/403.321; ☎ DERANJAMENTE CURENT ELECTRIC: 0257/235.991; 1929; 0257/235.881 ☎ INFORMAŢII CFR: 0257/231.777; PROTECŢIA CONSUMATORULUI: B-dul Revoluţiei, nr. 50. Telefon: 0257/257.049;

PIEŢE, TÂRGURI

● Azi este zi de piaţă agroalimentară la Curtici, Sebiş, Bata, Cermei, Zădăreni, Ghioroc, Săvârşin, Secusigiu, Sântana, Târnova, Zăbrani, Zerind. Tot astăzi au loc târguri săptămânale la Curtici, Sebiş, Cermei, Săvârşin, Secusigiu, Zerind.

● Mâine, vineri, se desfăşoară târguri săptămânale la Ineu, Şepreuş, Şimand.

SĂNĂTATE

● MEDLINE SERVICE - injecţii, pansamente, perfuzii, recoltări analize la domiciliu, 7 zile din 7. Tel. 0257.338.578; 0728.285.762; 0728.285.760.

SUDOKU

Reguli:

În fiecare bloc sunt câteva cifre între 1 şi 9, stabilite dinainte. Acestea trebuie completate cu cifrele lipsă, în aşa fel încât fiecare număr să figureze o singură dată. De asemenea, cifrele de la 1 la 9 trebuie să figureze o singură dată atât pe rândurile orizontale cât şi pe coloanele verticale ale celor nouă blocuri luate împreună.

ÎNCEPĂTORI

				3			8	4
	4	5		6		2	9	
	2				5	7	3	6
			6	1	9			
2	3		5	7		9		
		6	2			1		5
	8	2		5	6			
7	6	4					5	2
5		3			8		4	9

AVANSAŢI

	6			1		3		2
2		4						
	3		9		8		5	
		7		4		9	2	
3			8		9			
		8		5				
9			6			2		
			2				8	6
1							3	

ÎNCEPĂTORI

5	2	8	9	7	4	6	3	1
7	9	6	3	1	5	2	4	8
1	3	4	6	8	2	9	5	7
6	4	9	8	5	7	1	2	3
3	8	7	2	6	1	5	9	4
2	5	1	4	3	9	8	7	6
8	7	2	5	4	6	3	1	9
9	1	3	7	2	8	4	6	5
4	6	5	1	9	3	7	8	2

AVANSAŢI

6	7	2	8	9	1	3	5	4
8	5	1	3	6	4	2	9	7
9	3	4	7	5	2	1	8	6
7	1	5	2	3	9	6	4	8
3	2	6	4	7	8	5	1	9
4	9	8	6	1	5	7	2	3
2	6	9	1	4	7	8	3	5
1	4	7	5	8	3	9	6	2
5	8	3	9	2	6	4	7	1

UNDE MERGEM

CINEMA

DACIA

● „Playboy de L.A." (SUA), orele 14; 17; 20.

ARTA

● „Cititorul" (SUA), orele 15; 17.30; 20.

TEATRE

TEATRUL CLASIC „IOAN SLAVICI"

● „Totul despre femei", de Miro Gavran. Regia – Felix Crainicu (vineri, 18 decembrie, ora 19, sala Studio – PREMIERA I; duminică, 20 decembrie, ora 19, sala Studio – PREMIERA II

CONCERTE

● **„Medalion George Gershwin".** Dirijor: Sabin Păutza; Solist: Sorin Dogaru; În program: George Gershwin/Sabin Păutza - Suită, George Gershwin - Un american la Paris, George Gershwin/Sabin Păutza - Cântec de leagăn, George Gershwin - Rhapsody in blue (joi, 17 decembrie, ora 19, în sala Palatului Cultural)

● **Filarmonica în familie.** Gazde: Mihaela Rodica Tălmaciu şi Robert Daniel Rădoiaş (vineri, 18 decembrie, ora 19, în sala mică de concerte a Palatului cultural)

TÂRGURI

● **„Daruri de Crăciun"** (16-20 decembrie, miercuri-sâmbătă între orele 11-21, duminică între orele 10-16, la Expo Arad Internaţional)

VERNISAJ

● **„Fotografie de modă",** expoziţie a artistului fotograf Valerian Ardelean. Gazda evenimentului va fi actorul Bogdan Costea. Prezintă criticul de artă Dan Lăzărescu (sâmbătă, 19 decembrie la ora 17, la Armonia Center)

ÎNTRERUPERI DE CURENT

● **Vineri, 18 decembrie 2009.** În Municipiul Arad, h 9-17: str. Ciorogariu între Dorobanţilor şi Condurăşilor. În judeţ, h 8-16: Ineu (Colonie), Pecica - blocuri CPL; h 8-17: Şiştarovăţ (p); h 8.30-17: Vărşand (p).

HOROSCOP

BERBEC

Începeţi ziua agitat şi nervos, fiindcă aveţi nevoie urgent de o sumă mare de bani şi nu găsiţi pe nimeni dispus să vă împrumute.

TAUR

Începeţi să resimţiţi oboseala acumulată. Dacă veţi continua să munciţi în acest ritm, riscaţi să aveţi probleme de sănătate.

GEMENI

Dacă nu vă stăpâniţi nervozitatea, s-ar putea să declanşaţi un conflict la locul de muncă. Nu este indicat să vă întâlniţi cu prietenii, chiar dacă aceştia insistă.

RAC

Intuiţia vă ajută sa prindeţi o afacere profitabilă care vă va îmbunătăţi simţitor situaţia financiară.

LEU

Astăzi ar fi bine să nu vă asumaţi nici un risc. Starea de nervozitate pe care o resimţiţi vă poate afecta pe toate planurile.

FECIOARA

Aveţi de rezolvat multe probleme pe care le tot amânaţi. În cursul dimineţii sunteţi cam agitat, pentru că nu ştiţi de unde să începeţi.

BALANŢA

Vă sfătuim să evitaţi călătoriile lungi şi vizitele prelungite. Datorită oboselii acumulate, sunteţi irascibil şi riscaţi să provocaţi o ceartă.

SCORPION

În cursul dimineţii primiţi o veste neplăcută de la şeful dumneavoastră, care vă indispune pentru tot restul zilei.

SĂGETĂTOR

Atenţie la un coleg! Invidios pe succesul dumneavoastră, încearcă să vă atragă într-o ceartă. Este nemulţumit că trebuie să lucraţi peste program.

CAPRICORN

S-ar putea să aveţi discuţii cu o femeie, din cauza unor probleme de natură financiară. Se pare că persoana respectivă întarzie să-şi achite o datorie.

VĂRSĂTOR

Dacă plecaţi într-o călătorie, fiţi prudent şi nu vă grăbiţi! Există riscul să fiţi implicat într-un accident de circulaţie.

PEŞTI

Dimineaţa, un grup de prieteni vă invită într-o excursie. S-ar putea ca relaţiile parteneriale să se tensioneze.

„Jurnal arădean" vă ascultă

■ Între orele 11.00-13.00, la telefonul 0257.280.943, redactorul nostru vă stă la dispoziţie.

Arad (A.H.) - Domnul **Florin N.**, având domiciliul pe strada Voinicilor, bloc 503, este foarte deranjat că nu poate recepţiona postul DD TV în pachetul bază oferit de operatorul de televiziune prin cablu. „Nu mi se pare normală această situaţie. Am vrea să îl vedem, este un post excelent, românesc. A fost scos din grilă în urmă cu ceva timp. La ce ne foloseşte faptul că ni se dau tot felul de posturi străine, care nu ne plac?" - sesizează interlocutorul nostru.

Domnul **B.V.** din Arad ridică următoarea problemă: „Nu ştiu dacă pot folosi un tichet de parcare auto, valabil o oră, pe mai multe străzi din cadrul aceleiaşi zone. Bineînţeles, în intervalul respectiv, de 60 de minute". Ne-am interesat pentru dumneavoastră şi am aflat, de la purtătoarea de cuvânt a Primăriei, Corina Drăghici, că tichetul este valabil în condiţiile prezentate, aşadar răspunsul este unul afirmativ.

Domnul **I.I.** din Arad se arată contrariat de modalitatea în care se doreşte a fi aplicată legea de asigurare obligatorie a locuinţelor. „Eu plătesc la o bancă, de o bună bucată de vreme, o asigurare facultativă pentru locuinţa aflată în proprietatea mea. Dacă noua lege intră în vigoare în luna iulie a anului 2010, eu voi plăti încă o dată asigurarea?

Mai ales că asigurarea prezentă este şi pentru incendii, aşadar e mai bună. De ce să plătesc de două ori pentru un singur serviciu?" - îşi varsă năduful cititorul ziarului nostru.

CURSUL VALUTAR

Astăzi

Denumirea valutei	BNR	BCR		BRD		San Paolo IMI BANK		Banca Românească		MKB Romexterra Bank		Alpha Bank		Casa Schimb LUXOR	
		C	V	C	V	C	V	C	V	C	V	C	V	C	V
Euro	4,24	4,21	4,29	4,17	4,32	4,21	4,27	4,20	4,29	4,22	4,29	4,18	4,30	4,24	4,30
Dolar	2,91	2,87	2,98	2,86	2,98	2,89	2,94	2,87	2,97	2,88	2,97	2,72	2,87	2,87	2,93
Forint	0,0153	0,0148	0,0159	0,0142	0,0159	0,0145	0,0165	-	-	0,0149	0,0157	-	-	0,0156	0,0160
Gram aur	106,29	73,34													

Joi, 17 decembrie 2009

Biserica ortodoxă
Sf. Prooroc Daniel şi Sf. 3 tineri: Anania, Azaria şi Misail (Dezlegare la ulei şi vin).

Biserica romano - catolică
Ss. Lazăr din Betania; Olimpia.

Biserica greco - catolică
Ss Daniel, pf, Anania, Azaria şi Misael

VREMEA

joi

-9° minim

-2° maxim

http://meteo.aradon.ro
Prognoza meteo pentru Arad

Umiditate: 92%
Presiune:100 KPA
Precipitaţii: 60%
Vânt: 8 km/h
Direcţie vânt: V

Soarele răsare: 8:11
Soarele apune: 16:49

Prognoza meteo pentru astăzi:

Temperaturile se vor situa între -9 şi -2 grade. Vântul va sufla cu 13 km/h, dinspre VSV.

Prognoza meteo pentru 3 zile:

Temperaturile minime vor fi cuprinse între -13 şi -9 grade, iar cele maxime între -7 şi -2 grade.

Temp. minime: -13 la -9°C
Temp. maxime: -7 la -2°C

joi	vineri
Ninsoare	Parţial noros
Min.: -9°C Max.:-2°C	Min.: -12°C Max.:-6°C
sâmbătă	**duminică**
Ninsoare	Ceaţă
Min.: -12°C Max.:-4°C	Min.: -13°C Max.:-7°C

JURNAL ARĂDEAN
Auditat de BRAT
Str. Poetului nr. 1C, Arad
Reclamaţii difuzare: 0257/228586

Director editor: Mircea Ţîşcă (8465)
Secretariat: 0257.281802 (centrala), fax - 0257.280655
Şef departament difuzare: Carmen Csordas
Marea publicitate: 0257.280904 (int. 8488)
Mica publicitate: 0257.210775
Tiparul executat la: SC Inform Media SRL, Calea Torontalului, DN 6, km 5,7, Timişoara

Editor coordonator: Adriana Barbu (8410)
Responsabil de număr: Adrian Hărţău
Secretar general de redacţie: Gabriela Groza (8417) Departamente: Eveniment: Simona Butaru (8412), Monica Ardelean (8446), Alin Gherasim, Gerlinde Knap (8435); Politic: Tristan Mihuţa (8431), Simion Todoca (8425); Economic: Andreea Pintea (8419); Cultură, Învăţământ: Vasile Filip (8428); Social: Diana Duţu (8429); Sport: Daniel Scridon (8427), Adrian Hărţău (8433), Leonard Sfâra (8434); Tehnoredactare: Ghizela Şerban, Ramona Vidulescu
REDACŢIE : tel. 0257.281802 (centrala); fax 0257.280655 (int. 8490), 0257.281797 (int.8489); e-mail:redactia.jurnalaradean@informmedia.ro, adevaruldearad@informmedia.ro, publicitate.jurnalaradean@informmedia.ro, publicitate.adevarul@informmedia.ro

PE SCURT

- **Amenzi pentru gălăgie.** Agenţii de ordine publică au aplicat 24 de sancţiuni contravenţionale pentru tulburarea liniştii şi ordinii publice, în valoare totală de 11.350 de lei.

Au aterizat la.... Iaşi

Arad (A.B.) - Pasagerii cursei Blue Air Roma-Suceava, care au oprit la Arad pentru alimentarea cu combustibil a aeronavei şi au rămas peste noapte aici, pentru că, în viziunea pilotului, vremea nu a fost bună iar mai apoi .... acesta a ieşit din tură, au ajuns ieri acasă doar după alte peripeţii. Avionul a decolat de la Arad, ieri, doar în jurul orei 11.10, deşi decolarea era programată la 5.00, iar aeronava a aterizat nu la Suceava (unde nu se putea aterizat din cauza vremii), ci la Iaşi. Din cei 29 de pasageri care se aflau iniţial în avion, de pe aeroportul din Arad au mai decolat, după şase ore de aşteptare doar 21, ceilalţi optând pentru alte mijloace de transport (tren, maşină).

Cu lopata pe pod

Arad (S.B.) - Dacă până acum, intervenţia plugurilor nu a fost necesară în municipiu, ninsoarea a scos ieri mai multe utilaje pe străzi. Potrivit Corinei Drăghici, purtătorul de cuvânt al Primăriei, s-a intervenit chiar şi manual. „Pe Podul Traian a fost necesară intervenţia manuală, cu circa 30 de oameni, deoarece utilajele nu au acces". În ultimele 48 de ore, pe străzile din municipiu au fost răspândite circa 56 de tone de material antiderapant. Totodată, s-a instituit şi permanenţa. Arădenii pot apela, non-stop, un număr de telefon pentru sesizări privind eventuale zone cu probleme. Dispeceratul de deszăpezire la nivelul municipiului poate fi apelat la 0728.281.698.

Semaforizări de milioane

Arad (A.B.)- Primăria Arad are de gând să modifice inventarul bunurilor care alcătuiesc domeniul public al Municipiului Arad prin introducerea a două semaforizări. Este vorba de instalaţia de semaforizare de la intersecţia dintre Nicolae Titulescu şi accesul la centrul comercial Gemi Center, unde au fost montaţi patru stâlpi de semafor, 13 semafoare pentru maşini şi pietoni şi un automat de dirijare a traficului, şi o instalaţie de semaforizare la intersecţia dintre Calea Aurel Vlaicu şi accesul la centrul comercial Atrium Center, unde au fost montaţi şapte stâlpi de semafor, şase bucăţi de corpuri semafoare terestre pentru vehicule, cinci semafoare suspendate, două bucăţi corpuri semafoare pentru pietoni, trei camere video pentru detecţie şi un automat de dirijare a circulaţiei. Valoarea primei intersecţii semaforizate a fost calculată la 163.638,18 lei, cea de a doua fiind realizată în contul a 222.202 lei.

Primăria susţine că cele două intersecţii au fost amenajate pe banii centrelor comerciale („investitorii privaţi care au dezvoltat centrele comerciale Atrium Center (...), respectiv Gemi Center (...), au amenajat, pe cheltuială proprie, câte o intersecţie semaforizată, în zonele de acces la cele două centre comerciale"), şi că „pentru corecta administrare, respectiv pentru corelarea acestora cu celelalte instalaţii de semaforizare existente în municipiul Arad, este oportună modificarea inventarului şi introducerea în domeniul public a celor două instalaţii de semaforizare."

Semafoarele intră în proprietatea municipiului (Foto: A.P.)

Se împart şi locuinţele sociale

■ Consilierii sunt chemaţi să aprobe criteriile pentru repartizarea celor 50 de locuinţe de pe Tarafului.

Se stabilesc criteriile pentru Tarafului (Foto: A.B.)

Arad (A.B.) - Potrivit unei hotărâri CLM din septembrie, un număr de 50 de locuinţe sociale pe de strada Tarafului au fost date în administrare Direcţiei de Dezvoltare şi Asistenţă Comunitară Arad. Locuinţele urmează să fie atribuite, prin închiriere, familiilor sau persoanelor cu un venit mediu net lunar pe persoană realizat în ultimele 12 luni sub nivelul câştigului salarial mediu net lunar pe total economie. Acum aleşii sunt chemaţi să stabilească criteriile în funcţie de care se va face repartizarea acestor locuinţe, în condiţiile în care, de-a lungul anilor, Primăria Arad a primit peste o mie de solicitări de locuinţe sociale.

10 zile pentru acte

Cei care vor dori o locuinţă pe Tarafului vor trebui să depună un dosar, iar Comisia de analizare a dosarelor şi repartizare a locuinţelor sociale îl va analiza. Formularul de cerere şi actele justificative care însoţesc cererea vor fi publictate în viitor, prin afişare, la sediul Direcţiei, timp de 10 zile lucrătoare, după aprobarea de către CLM a metodologiei de atribuire, a criteriilor de calcul a punctajului şi a formularului de înscriere. Înscrierile pentru lista de priorităţi se vor desfăşura tot timp de 10 zile lucrătoare, între orele 8-17, şi tot la sediul direcţiei.Vor putea solicita o locuinţă socială pe Tarafului: tinerii de până la 35 de ani, tinerii proveniţi din instituţii de ocrotire socială şi care au împlinit vârsta de 18 ani, invalizii de gradul I şi II, persoanele cu handicap, pensionarii, veteranii, văduvele de război etc. Viitorii beneficiari vor trebui să aibă domiciliul stabil în municipiu, să nu aibă în proprietate o locuinţă sau să o fi înstrăinat după ianuarie 1990, să nu fi beneficiat de sprijinul statului în vederea ridicării de locuinţe, să nu deţină în calitate de chiriaş o locuinţă de la stat.

Cei care vor fi selectaţi (după efectuarea de anchete sociale) vor primi pentru ei şi familiile lor o garsonieră de 35 mp.

PUNCTAJE

Au parte de cel mai mare punctaj cei care provin din centre de plasament, cei care stau la centrul de noapte sau în locuinţe improvizate, familiile beneficiare de prestaţii sociale (ajutor social, cantină socială), cei care au mai mulţi copii.

Recomandă să nu semneze

■ ULALA vrea modificarea contractelor pe care E-ON Gaz le propune spre semnare.

Arad (S.B.) - ULALA recomandă asociaţiilor să nu semneze contractele de furnizare a gazelor. „Uniunea Locală a Asociaţiilor Locative Arad a constatat că prevederile contractului de furnizare reglementată a gazelor naturale pentru asociaţiile de proprietari, propus de S.C. E-ON GAZ România şi distribuit asociaţiilor pentru semnare, nu respectă prevederile contractului emis de ANRE şi publicat în Monitorul Oficial numărul 632 din 24.09.2009. În aceste condiţii, până la rezolvarea problemelor divergente, recomandăm asociaţiilor să nu semneze aceste contracte. Liga Habitat a făcut demersurile necesare în vederea modificării contractelor propuse care să corespundă cerinţelor asociaţiilor, la primul ministru şi parlament pentru a determina A.N.R.E.-ul şi E-ON Gaz să ţină seama şi de drepturile consumatorului. Precizăm că cele două forme de contract propuse nu au fost negociate cu reprezentanţii consumatorilor. Vom anunţa în timp util asociaţiile despre rezultatul acţiunilor noastre", subliniază Dorina Lupşe, preşedintele ULALA.

E-ON răspunde

Reprezentanţii E-ON neau precizat că „semnarea noilor contracte reprezintă o obligaţie atât pentru furnizorii de gaze naturale, cât şi pentru consumatori în scopul alinierii la cerinţele legislative în vigoare. În conformitate cu noile prevederi, clienţii au posibilitatea de a opta pentru autocitirea lunară a contorului şi transmiterea indexului de consum. Autocitirea nu constituie o obligativitate pentru clienţi".

Citirea contoarelor generează controverse (Foto: JA)

Se dă drumul la tramvaie pe Bulevardul Revoluţiei (Foto: A.B.)

Tramvaiele, înapoi pe centru

■ Circulaţia tramvaielor pe centru va fi reluată de vineri. De joi, CTP face probe la linii.

Arad (A.B.) - Primăria a decis să reia circulaţia tramvaielor şi pe centru, după ce săptămâna trecută tramvaiele au reintrat pe linii în Aradul Nou. Potrivit comunicatului Primăriei Arad, „joi, 17 decembrie, se vor efectua probe de circulaţie a tramvaielor pe tronsonul Podgoria - Piaţa Romană, ca urmare a finalizării lucrărilor de reabilitare a liniilor în cadrul etapei I a Proiectului BERD Reabilitare Transport Urban. Circulaţia tramvaielor între Podgoria şi Piaţa Romană va fi reluată conform programului normal a doua zi, respectiv, vineri, 18 decembrie".Tronsonul Teatru - Podgoria a fost ultimul care a rămas de reabilitat în cadrul lucrării BERD.

Odată cu reluarea circulaţiei tramvaielor, Compania de Transport Public se vede însă nevoită să-i atenţioneze pe conducătorii auto „să nu staţioneze cu autovehiculele în zona liinilor de tramvai de pe traseul Bulevardul Revoluţiei – Piaţa Avram Iancu - strada Tribunul Dobra şi, de asemenea, să fie atenţi la semnalizarea semafoarelor în zona trecerilor la nivel cu liniile de tramvai".

Odată cu reintroducerea în circulaţie a tramvaielor, se vor suspenda liniile de autobuz care pe perioada lucrărilor au asigurat, pe gratis, legătura între zona Podgoria şi Piaţa Romană. De vineri, ca atare, călătoria spre centru va fi contra-cost.

Concert umanitar la Primărie

Arad (S.B.) - CJA, prin Centrul Cultural, în colaborare cu Arhiepiscopia Aradului organizează în 20 decembrie (ora 17.30), în faţa Palatului Administrativ, Spectacolul de gală în cadrul manifestărilor „Caravana Tradiţiilor de Iarnă". Spectacolul care va avea mai mulţi invitaţi de marcă din lumea folclorului, va avea şi o componentă umanitară. Potrivit vicepreşedinteului CJA, Adrian Ţolea, „dorim să fim alături de Mădălina Măruşca, elevă la Liceul Moise Nicoară, în vârstă de 17 ani, care suferă de o tumoră osoasă cu celule gigant osteoclastom, recidivată a doua oară. Mădălina trebuie să suporte o operaţie la Bologna". Pentru cei care doresc să îi fie alături, conturile sunt deschise la Raiffeisen Bank: titular Maruşca Eleonora, RO 21 RZBR 0000 0600 10424896 cont în lei, respectiv, RO 84 RZBR 0000 0600 04994866 cont în euro.

PROMOŢIE 10%
reducere din costul tratamentului dacă te prezinţi cu talonul decupat
Tratament fără operaţie pentru
HEMOROIZI şi FISURI ANALE
Tratamentul RBL + Infrared Coagulation considerat cel mai eficient pe plan mondial !!!
Colonoscopie şi Ecografie Abdominală Gratuite în cadrul tratamentului!
ProctoMed clinics ARAD: 0257 -213 888
www.proctomed.ro Calea Romanilor Nr.26A
Bucureşti - Galaţi - Cluj - Piteşti - Focşani Ploieşti - Suceava - Brăila - Bacău
RECLAMĂ

PE SCURT

● Festivităţi. Universitatea de Vest „Vasile Goldiş" organizează vineri, 18 decembrie, de la ora 10, în Aula „Ştefan Cicio-Pop" (b-dul Revoluţiei, nr. 94-96), „Gala premiilor academice". Gala va fi precedată, în acelaşi loc, de la ora 9, de festivitatea de acordare a titlului de Doctor Honoris Causa domnului Baruţu T. Arghezi.

Elevii clasei a II-a A de la „M. Eminescu", bucuroşi să dăruiască (Foto: FAN)

De la copil la copil

Arad (D.D.) - Spiritul Crăciunului nu poate fi simţit, cu adevărat, în orice familie. Din cauza condiţiilor materiale precare, sunt mulţi părinţi care nu le pot oferi copiilor lor nici măcar un cadou de Crăciun, deşi copiii au fost cuminţi şi au mers la şcoală.

În acest context, iniţiativa elevilor clasei a II-a A de la Şcoala Generală „Mihai Eminescu" din Arad este mai mult decât binevenită. Sub coordonarea învăţătoarei Ileana Binchiciu, ei au pregătit zece pachete cu 60 kilograme de dulciuri şi alimente (aduse, în voluntariat, de acasă la şcoală), pentru a fi dăruite familiilor vulnerabile. Filiala judeţeană de Cruce Roşie, care are parteneriat de colaborare cu ei, le-a venit în ajutor şi i-a sprijinit la distribuirea pachetelor, cu voluntarii săi. „Mulţumim elevilor, doamnei învăţătoare, părinţilor care au asigurat reuşita acţiunii, putând astfel să aducem bucuria sărbătorii în mijlocul a cinci familii cu copii, din Arad" - conchide Iudita Cuvineanu, director al Crucii Roşii Arad.

www.aradon.ro

Cuvinte norocoase!

Concursul „Cuvinte norocoase!" continuă. Completaţi toate integramele din perioada 4-15 decembrie a.c. şi trimiteţi-le, împreună cu un (singur) talon de concurs, pe care îl găsiţi alături, pe adresa JURNAL (str. Poetului nr. 1C sau B-dul Revoluţiei nr. 81), până în data de 21 decembrie a.c. Plicurile cu cele 12 integrame completate şi talonul de concurs aferent, completat la toate rubricile, pot fi depuse şi direct la sediul Redacţiei. În urma unei extrageri care va avea loc în data de 22 decembrie a.c., cel mai norocos fidel al integramelor va câştiga un obiect de uz casnic. Extragerea va avea loc în prezenţa unei comisii. La acest concurs nu pot participa angajaţii Inform Media şi nici rudele acestora de gradele I şi II.

RETETA ZILEI

Ciorbă de perişoare cu smântână

Ingrediente: 5 l de apă, 1,2 l de borş, zarzavat de supă, verdeaţă, 3 roşii, sare, un gălbenuş, două linguri de smântână, 500 g carne cu os, 2 felii de pâine, 2 linguri de orez, 1 ceapă, 1 ou, piper.

Mod de preparare: Se pune la fiert într-o oală cu apă, un morcov, un pătrunjel şi o ceapă, toate tăiate mărunt şi osul care rămâne de la carne. Se lasă să fiarbă bine. Se toarnă borşul fiert separat şi strecurat. Se adaugă verdeaţa tăiată fin, roşiile cărora li s-au scos seminţele şi sare. Se lasă să dea câteva clocote. Se face o tocătură de carne, cu miezul de la o felie de pâine muiat şi stors bine. Se adaugă orezul, ceapa tocată fin, un ou, sare, piper. Se fac perişoare mici cu mâna udă şi se pun la fiert în ciorbă. Înainte de a se servi, se scoate osul din ciorbă şi se drege cu un gălbenuş bătut cu smântână. Poftă bună!

ARAD ON LINE **aradon.ro**
Pentru mai multe reţete: http:/www.culinar.ro

CITIRE APOMETRE

● **Vineri 18 decembrie 2009.** Zona Pasaj Micălaca - Blocuri 7-39 Pasaj, I. Suciu, I. Maniu, cartierul Micălaca - blocuri 201-255A, blocuri 326-367, blocuri 551-585, 601-620, 701-734 Micălaca, zona Centru- Gară - blocuri zona Gării, Avrig, M. Costin, N.A. Dragomir, zona Centru - 6 Vânători - Bihorului, O. Ghibu, calea 6 Vânători, Roşiorilor, cartierul Aurel Vlaicu - blocuri „A", blocuri „N", Predeal, Fluturilor, Haţeg, calea Aurel Vlaicu, zona calea Romanilor - calea Romanilor, Patria, Moţilor, Haiducilor, M. Scaevola, zona Centru - C. Coposu, T. Vladimirescu, p-ţa Spitalului, G. Birta, B. Mărăcine, cartierul Micălaca - Păşunii, Gherghinei, Abrud, Digului, cartierul Grădiste - Mierlei, Şt. O. Iosif, Salontei, Prunului, cartierul Gai - Dunării, H. Arbore, Magnoliei, Leandrului, Iederei, cartierul Bujac - Ghioceilor, Lupeni, Craiovei, Lăcrămioarelor, Nufăr, T. Brediceanu, Dragoş Vodă, cartierul Cadaş - Porumbacului, Vulturilor, Veseliei, Mehedinţeanu, Filotei, Volta, Lungă, Rosmarinului, D. Roşie, Vadului, Cuptorului, Podului, Bulgară, Rodnei, cartierul Pârneava - L. Rebreanu.

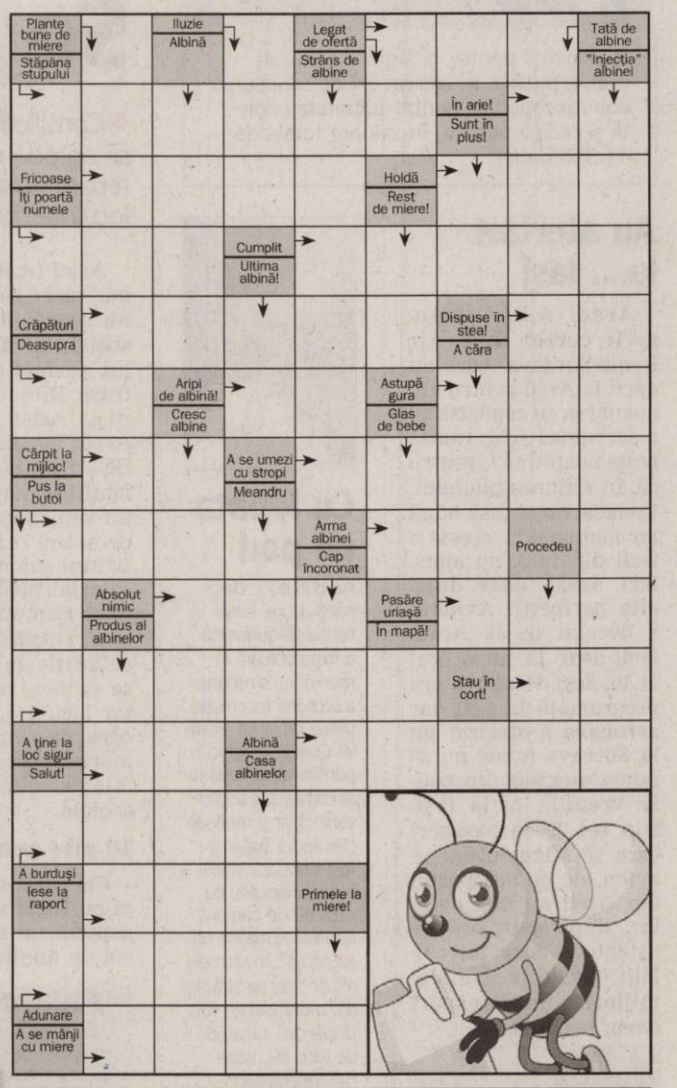

Soluţia integramei din numărul precedent: R – T – N – C – POSOMORAT – PAPARUDA – NOROI – IR – TIR – PNEU – BI – ARIE – M – I – USUC – EB – SCRIN – AUR – UG – CERNE – ARID – RAUL – CIUPERCA – IU – SL – BU – O – MEREU – UITA

Nume.....Prenume.....
Adresa.....
Tel.....Localitatea.....
Sunteţi abonat la Jurnalul arădean? DA ❑ NU ❑
JURNAL

PROGRAME TV

TVR 1

07:00 Telejurnal. 07:30 Curiosul cimpanzeu George
08:00 Trezirea la apel! (I)
09:00 Telejurnal
09:15 Trezirea la apel! (II)
10:10 Don Juan îndrăgostit.
11:15 Cântecul amintirii, amintirile cântecului.
11:45 Reţetă pentru siluetă. (r)
12:30 Călător pe viaţă. (r)
13:00 Miezul zilei
14:00 Telejurnal. Sport Meteo
14:45 Poveşti cu lipici pentru cei mici
14:50 No Comment
15:00 Teleshopping
15:30 Akzente
17:10 Furtună la palat. (s Coreea secolului al XVIII-lea.
18:25 1989 - Sânge pe catifea
19:20 Tragerile Jocker, Loto 5 /40, Loto 6/49 şi Noroc
19:40 No Comment
19:50 Sport

20:00 Telejurnal. Meteo
21:10 Ediţie specială
22:25 Ochiul magic
23:00 Dr House. (s) Un serial de mare success, posesor al unui număr impresionant de fani, "Dr. House" oferă o abordare cu totul şi cu totul nouă a dramei medicale, rezolvă mistere în care bolile sunt personajele negative iar eroul este un medic extrem de necuviincios şi de controversat, care n-are încredere în nimeni... mai ales în pacienţii săi.
24:00 No Comment
00:05 Telejurnal. Sport Meteo
00:20 1989 - Sânge pe catifea (r)
01:20 Strigătul tăcut. (r)
02:10 Echipa verde. (r)
02:35 Sport. (r)

PRO TV

07:00 Ştirile Pro Tv. Ce se întâmplă, doctore? Omul care aduce cartea Moş Crăciun există!
10:15 Casă pentru trei. (r)
12:00 Tânăr şi neliniştit. (r) Cu zeci de premii, cu actori ce îşi trăiesc viaţa pe platourile de filmare, cu căsătorii, divorţuri ca-n filmele care se respectă, cu controverse ce-i uimesc chiar şi pe cei mai mari admiratori, serialul continuă să reprezinte un miracol, un univers care a cuprins şi a cucerit milioane de telespectatori.
13:00 Ştirile Pro Tv. Moş Crăciun există!
13:45 Zâmbete într-o pastilă
14:15 Propunere de Crăciun. (comedie, SUA 2008) Cu: Nicole Eggert
16:00 Tânăr şi neliniştit
17:00 Ştirile Pro Tv. Vremea
17:45 Happy Hour
19:00 Ştirile Pro Tv. Sport

20:00 Meci Europa League
22:00 Meci Europa League
00:00 Rezumat Europa League
00:30 România, te iubesc. (r) Echipa Ştirilor Pro Tv îşi propune cu fiecare ediţie să facă dezvăluiri remarcabile pentru români şi să le arate realitatea care nu se vede cu ochiul liber.
01:30 Apropo Tv. (r)
03:00 Ştirile Pro Tv. (r)
04:15 Promotor. (r)
06:00 Happy Hour. (r) O oră de veselie cu muzică live, dans, poveşti de viaţă deosebite, interviuri cu cele mai mediatizate vedete ale momentului, informaţii în premieră, dar şi întâmplări impresionante

ANTENA 1

06:00 Observator
08:00 'Neatza
10:00 În gura presei. cu Mircea Badea. Mircea Badea realizează o nonconformistă revistă a publicaţiilor sub titlul În gura presei. Pe parcursul emisiunii el va supune atenţiei telespectatorului cele mai interesante ştiri apărute în presa cotidiană, săptămânală şi lunară. Deosebirea dintre programul pe care îl realizează Mircea şi emisiunile pe aceeaşi temă ale altor televiziuni este că el este spontan
11:00 Întâmplări hazlii
12:00 Muzica e viaţa mea. (r)
13:00 Observator
14:00 Familia Bundy
14:30 Te pui cu blondele? (r)
16:00 Observator
17:00 Acces Direct.
19:00 Observator.

20:30 Să te prezint părinţilor
22:00 Bun de cinste
23:00 Observator. Sport Meteo
23:45 Un Show Păcătos
01:00 Familia Bundy. (r)
01:30 Observator. (r)
02:30 Condiţia umană. (dramă, SUA 1991) Regia: George Kaczender Cu: Hume Crown, Fred Savage, Badja Djola, Jim Byrnes, Cloyce Morrow Trevor Atwood, un tânăr în vârstă de 14 ani, era într-o pasă proastă, moartea bunicului său îl afectase foarte mult, când familia se hotărăşte să se stabilească în Philadelphia. El îl cunoaşte pe ciudatul Cleveland Meriwether, un bătrân în vârstă de 80 de ani

HBO

06:00 Premiul AFI - Michael Douglas
07:25 Dansul dragostei 2. Dramă, SUA, 2008. Cu: Briana Evigan, Robert Hoffman
09:00 Indiana Jones şi templul morţii. Aventuri, SUA, 1984. Cu: Harrison Ford, Kate Capshaw
10:55 Fiul mai mare. Comedie, SUA, 2006. Cu: Rade Serbedzija, Shane West
12:25 Regăsirea. Romantic, SUA, 1999. Cu: Michelle Pfeiffer, Treat Williams
14:10 În Maroc. Comedie, Italia, 2007. Cu: Valerio Mastandrea,
15:40 Kylie X 2008
16:35 Misiunea spaţială. Comedie, Chile, 2008. Cu: Boris Quercia, Willy Semler
18:00 Indiana Jones şi regatul craniului de cristal. Aventuri, SUA, 2008. Cu: Harrison Ford, Cate Blanchett

20:10 Lumea văzută de Ion B. Documentar, România, 2009. Regia: Alexandre Nanău
21:15 Când mi-am dat seama. Documentar, SUA, 2008. Regia: Fenton Bailey, Randy Barbato
21:55 Semiprofesionist. Comedie, SUA, 2008. Regia: Kent Alterman. Cu: Will Ferrell, Woody Harrelson, André Benjamin, Maura Tierney, Will Arnett
23:35 Sporturi extreme. Comedie, Canada, 2008. Regia: David Mitchell. Cu: Dave England, Renee Renee, Tom Green, Lindsay Maxwell, Amber Borycki
01:15 Transfer de captivi. Thriller, SUA, 2007. Cu: Reese Witherspoon, Jake Gyllenhaal

TVR 2

09:00 D'ale lu' Mitică (r) 10:10 Întâlnire pe 2 11:30 Telejurnal Ştiri Sport 12:00 Oraşele lumii (r) 12:30 Telejurnal 12:45 Profesoara detectiv (s) 13:45 Călător prin lume (r) 14:30 Tribuna partidelor parlamentare 15:00 Împreună în Europa! Cafeneaua imaginară 16:00 Carabinieri (s) 17:00 Zon@ IT 17:30 Oraşele lumii (doc.) 18:00 Baschet feminin: BCM Targoviste - Samsun Basketball (Turcia) 20:00 S.O.S. delfinii! (doc., Franţa, 2007).

Nu ne asumăm răspunderea pentru modificările survenite în programe.

AXN

07:00 Crezi că ştii să dansezi? III 07:55 Zoom 08:00 Joan din Arcadia II 09:00 Dispăruţi III 10:00 Sue Thomas II 10:55 Zoom 11:00 Mesaje de dincolo III 12:00 Joan din Arcadia II 13:00 Tinerii muşchetari I 14:00 Stargate: Atlantis II SF, SUA, 2005. 15:00 Stargate: Atlantis II 16:00 Crezi că ştii să dansezi? III 16:55 Zoom 17:00 Joan din Arcadia II Dramă, SUA, 2004. Cu: Joe Mantegna 18:00 Mesaje de dincolo III 19:00 Stargate: Atlantis II 20:00 Stargate: Atlantis II 20:55 Zoom

CINEMAX

07:00 Interlocutorul 08:30 Ultima vară 10:15 Revenire la viaţă 12:15 O soţie pentru tatăl nostru 13:55 Elvis Mitchell: Interviuri Ep. 8 - Richard Gere 14:25 Legături de familie 16:05 AMAL 17:45 Deodată. 19:25 Interlocutorul. Există vreo regulă într-un joc în care detectivul fusese angajat sub pretextul anonimatului chiar de către cel pe care trebuia să îl urmărească pas cu pas? 21:00 În spatele gratiilor 22:30 Victimele trecutului 00:10 Mireasa hoţomană

PRIMA TV

07:00 Camera de ras 07:30 Flash Gordon (r) 08:20 Sport cu Florentina 08:30 Teleshoping 09:00 Pinocchio in spatiu - desene animate 11:30 Flash Gordon - serial actiune, SUA 12:30 Teleshopping 13:00 Camera de ras 13:30 Teleshopping 14:00 Piedone, comisarul fără armă (comedie, Italia/Germania 1973) 16:00 Cireasa de pe tort- sezon nou (r) 17:00 Trasnitii (r) 18:00 Focus 18 19:00 Focus Sport 19:30 Cireasa de pe tort 20:30 Poveste trăsnită de Crăciun (comedie, S.U.A. 1988) 22:15 Trasnitii

PRO CINEMA

07:15 Din culisele Hollywood-ului (s) 07:45 Vi-l prezint pe John Doe (r) 10:15 Teleshopping 10:30 Paza de coastă (r) 11:30 Happy Hour (redifuzare) 12:45 Teleshopping 13:00 Teo (r) 14:15 Dădaca (s) (r) 14:45 Din culisele Hollywood-ului (s) 15:15 Teleshopping 15:30 Bau Bau: Greşeli din lumea filmului (s) 15:45 Seinfeld (r) 16:45 Dădaca (s) 17:15 Marele restaurant (comedie, Franţa, 1966) 19:00 Paza de coastă (s) 20:00 Expertul (s)

ANTENA 2

07:45 Vorbe grele (r) 09:00 Azi in trecut 09:05 Rai da' buni (r) 11:15 It's show time (r) 11:30 Celebri sau nu la Mihaela Tatu (r) 13:00 Agentul VIP (r) 15:00 Traieste Sanatos (emisiune prezentata de Simona Balanescu) 16:45 Adevar sau baliverne (emisiune prezentata de Irina Cordoneanu) 18:00 Celebri sau nu la Mihaela Tatu 19:10 It' s show time 19:30 Rai da' buni 20:45 La Tinta 21:00 Vorbe grele 22:00 Agentul VIP (emisiune prezentata de Cristian Brancu)

ACASĂ

05:30 Destine furate (r) (s) 06:30 Paradisul blestemat (r) (s) 07:30 În numele iubirii (r) (s) 08:30 Dona Barbara (r) (s) 09:45 Celebritate (s) 10:45 Teleshopping 11:00 Tequila cu suflet de femeie (s) 12:15 Răzbunarea Victoriei (s) 13:30 Teleshopping 13:45 Aniela (r) (s) 15:15 Reţeta de ACASĂ 15:30 Destine furate (s) 16:25 Vremea de ACASĂ 16:30 Paradisul blestemat (s) 17:30 Poveştiri adevărate - emisiune cu poveşti reale despre viaţă 18:30 În numele iubirii (s) 19:30 Dona Barbara (s)

B1

07:00 710 (matinal) cu Irene Pîrvu şi Alexandru Conovaru, rubrica mondenă cu Luminiţa Nicole Anghel 09.30 Teleshopping 10:00 Naşul (r) 12:00 ŞTIRI cu Ioana Reit 12:30 Teleshopping 13:30 Euromaxx 14:00 EVENIMENTELE ZILEI moderator Alina Stancu. Invitaţi permanenţi: Mircea Marian şi Horia Ghibuţiu 18:00 6! VINE PRESA cu Livia Dilă şi Mbela Nzuzi, monden Roxana Iliescu, sport Dan Dumitrescu 20:00 NAŞUL realizator Radu Moraru (în direct) 00:00 6! Vine Presa

HALLMARK

08:00 Crimele din Midsomer: CRIMA DIN BADGER'S DRIFT 10:00 Shattered city 12:00 FIICELE LUI MCLEOD VIII 13:00 AMY III 14:00 Crimele din Midsomer: Scris cu sânge 16:00 Shattered city 18:00AMY III 19:00 JORDAN Plin de acţiune, mister, suspans şi romantism – este un serial captivant cu Jill Hennessy în rolul Dr Jordan Cavanaugh. 20:00 Crimă fără condamnare. Christine Bennett este o fostă călugăriţă care părăseşte viaţa monahală pentru una modernă. 22:00 Minciuni şi înşelăciuni

TVR CULTURAL

08:15 Toate pânzele sus! (r) 09:10 Identităţi (r) 09:40 Top cultura (r) 10:10 Seara de dans (r) 11:00 Aventurile lui Dan Cruickshank în arhitectură (r) 12:00 Jurnalul cultural (r) 12:50 Ordinea cuvintelor (r) 13:00 Oameni de presa (r) 13:30 Români de top (r) 14:00 Prin Ţara Zânelor (r) 14:30 Giganţii (doc.) 15:00 Jocuri şi viaţa (r) 15:30 Noaptea (r) 16:30 Minorităţi 17:00 Ca la carte 17:50 Secrete Nucleare (doc.) 19:00 Jurnalul cultural 19:55 Capodopere din Galeria de Artă Modernă Românească (r) 20:00 Concertele TVRC

M1

06:50 Dimineaţa 10:00 Perla Africii 10:55 Living 11:50 Vecinii 13:01 Ştiri, sport 13:30 Carpaţi Expres 14:00 Perla Africii 14:55 Rondela 15:50 Trecătoarea 16:20 Magazin de reabilitare 16:55 Extra 17:20 Prisma 17:40 Ştiri 18:00 Serial: Snowy River 18:50 Ceaiul de la ora 6 20:00 Poveşti din Paris 20:30 Ştiri, sport 21:10 Punctul de vedere 22:05 Unda vedetelor 22:40 Joi seara 23:10 Memento

Nu ne asumăm răspunderea pentru modificările survenite în programe.

DISCOVERY

10:00 Curse 11:00 Echipa de revizie 12:00 În viteza a cincea 13:00 Cum se fabrică? 14:00 Vânătorii de mituri 15:00 Proiecte de vis 16:00 Miami Ink – Arta tatuajelor 17:00 Echipa de revizie 18:00 În viteza a cincea 19:00 Cum se fabrică? 20:00 Tehnici esenţiale de supravieţuire 21:00 Eroi adevăraţi 22:00 La un pas de moarte 23:00 Probleme în paradis 00:00 Tehnologie extremă 01:00 Tehnici esenţiale de supravieţuire. Bear Grylls străbate globul, dezvăluindune tehnici de supravieţuire...

PE SCURT

• Marionete. Duminică, 20 decembrie, de la ora 11, Teatrul de Marionete Arad prezintă spectacolul „Spărgătorul de nuci". Muzica lui P. Ceaikovski şi libretul lui Marius Petitpas au constituit o provocare pentru regizorul Cristian Pepino. Într-un cadru scenografic de excepţie, realizat de Cristina Pepino, marionetiştii arădeni au realizat unul din cele mai bune spectacole ale teatrului.

ACCENTE

Paradoxul maimuţei domnului Murphy

TRISTAN MIHUŢA
tristan.mihuta@informmedia.ro

Nu ştiu dacă Mircea Geoană are, la sediul PSD, ficus de dus acasă, dar felul în care se cramponează de putere îmi aduce aminte de Radu Vasile, cel care nu se dădea dus din Palatul Victoria, deşi pierduse funcţia de premier - liderul ţărănist avea să plece din Palat, după multe momente jenante, luând cu el un ficus, ca să nu facă, probabil, niciun compromis cu duşmanul. Aidoma premierului-poet Vasile, nici Mircea Geoană nu se dă dus de la şefia PSD. Inventează bătălii viitoare pentru triumful social-democraţiei, cultivă speranţe pe terenul deşert al iluziilor, numai şi numai ca să-şi cerşească rostul în fruntea partidului. Una din Legile lui Murphy zice că maimuţa cu cât se caţără mai sus cu atât ne arată mai mult din fundul ei. Prin tot ce face, prin încăpăţânarea de a coborî de la înălţimea la care a fost împins să urce, Mircea Geoană ne arată, în mod indecent şi nedemn, partea neplăcută a caracterului său. Mai mult, Geoană ni se arată complet dezorientat, rupt de realitate, incapabil să-şi revină din buimăceală. Logica, simţul realităţii, gândul coerent par să-l fi abandonat, lăsându-l pradă unor decizii caraghioase, cu grave prejudicii pentru imaginea PSD.

Adrian Năstase scria, pe blogul său, că unii au făcut din PSD „balama", iar acum partidul tinde să fie transformat în „preş". Se întâmpla chiar în ziua în care Geoană anunţa că PSD îl susţine pe Crin Antonescu pentru funcţia de premier. E greu de spus dacă Năstase îl viza direct pe Geoană (şi) pentru acest gest, dar nu cred să existe pesedist ori simpatizant al social-democraţilor care să nu se întrebe până când Geoană şi PSD se vor aşterne, pe post de preş, la picioarele lui Crin Antonescu.

Şmecheria e ieftină. Fără a se preda total lui Antonescu, Geoană ar rămâne singur, faţă în faţă cu „poporul pesedist", lipsit de orice mijloc de-al mai amăgi. Fără a-i momi pe Antonescu şi pe liberali, fără a cultiva iluzia că mai există o alianţă, că mai există o cauză măreaţă, Geoană ar trebui să coboare repede din copac şi să stea pe fundul lui, pentru a nu ne mai arăta ceea ce nu se cuvine. Dar el se încăpăţânează să nu coboare, riscând să sfârşească ruşinos, huiduit şi alungat cu pietre.

Parteneriat academic

Arad (V.F.) - O delegaţie a Universităţii de Vest din Budapesta (Ungaria) a vizitat, marţi, Universitatea de Vest „V. Goldiş" Arad (foto). Discuţiile s-au axat pe realizarea unui parteneriat în mai multe domenii de activitate privind învăţământul universitar, pregătirea studenţilor şi a celor în vârstă pentru a se recalifica în alte domenii de activitate. Prof. univ. dr. Aurel Ardelean, rectorul UVVG, ne-a declarat că reprezentanţii Universităţii de Vest din Budapesta doresc să realizeze o cooperare academică pe o temă extrem de actuală, respectiv formarea continuă: „Am stabilit o cooperare în domeniul ştiinţelor prin realizarea unui masterat. La fel, avem în vedere să realizăm o temă ştiinţifică de cercetare în domeniul macro-economiei astfel încât să putem prezenta câteva soluţii la actuala criză economică din punct de vedere al cercetării academice".

Întregeşte-ţi familia adoptând un copil!

■ DGASPC a (re)lansat, pentru arădeni, o campanie de informare şi sprijin privind adopţia.

Arad (D.D.) - Campania „Adoptă! Copilul este sufletul familiei!" a devenit deja o tradiţie pentru Direcţia Generală de Asistenţă Socială şi Protecţia Copilului (DGASPC) Arad. 2009 este al optulea an consecutiv în care se organizează această acţiune.

„Familiile care doresc să adopte un copil sau să primească informaţii despre procedura adopţiei sunt invitate să se adreseze cu încredere Serviciului de adopţie din cadrul instituţiei noastre. Solicitanţii pot obţine informaţii fie la sediul Direcţiei, situat pe str. 1 Decembrie 1918 nr. 10-12, fie telefonic, la numărul 0257-253721, de luni până joi între orele 8.00-16.30 şi vineri între orele 8.00-14.00. Vă oferim gratuit informaţiile şi sprijinul de care aveţi nevoie!" - spune dr. Edita Iuhasz, director general al DGASPC Arad.

Arădenii care doresc să adopte un copil trebuie să ştie că au de îndeplinit nişte condiţii. Printre acestea se numără: *stare de sănătate bună (să nu aibă afecţiuni medicale care să afecteze calitatea de părinte adoptiv); *condiţii materiale (o locuinţă care să prezinte condiţii corespunzătoare creşterii unui copil şi un venit stabil şi suficient în vederea asigurării unui mod de viaţă decent pentru copil şi familie); *aptitudini parentale (disponibilitatea familiei de a răspunde nevoilor copilului); profilul moral corespunzător; atitudine pozitivă a familiei lărgite, referitoare la adopţie.

În ceea ce priveşte procedura adopţiei, aceasta are mai multe etape: evaluarea şi pregătirea familiei/persoanei adoptatoare în vederea atestării, încredinţarea copilului în vederea adopţiei, încuviinţarea adopţiei, eliberarea noului certificat de naştere.

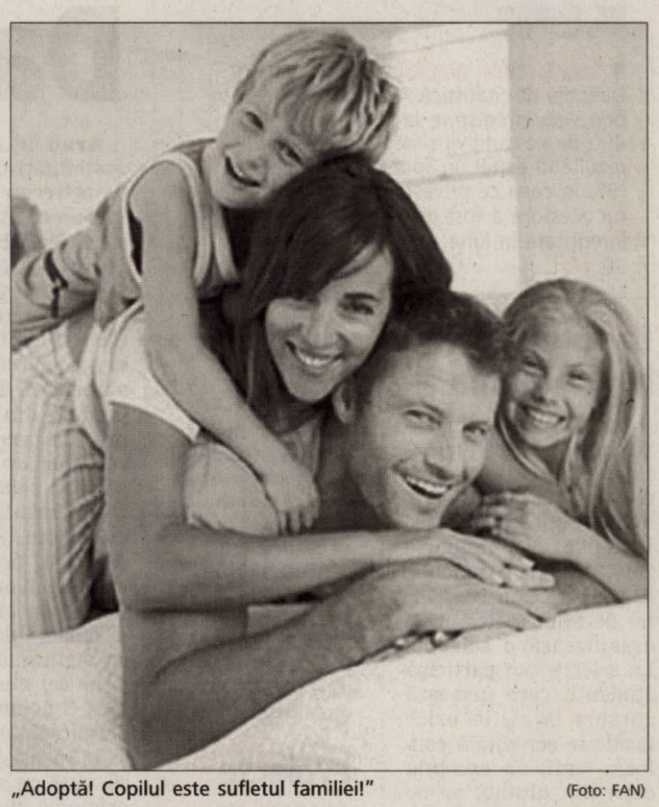

„Adoptă! Copilul este sufletul familiei!" (Foto: FAN)

ÎN CREŞTERE

În cursul acestui an, Direcţia Generală de Asistenţă Socială şi Protecţia Copilului Arad a atestat 34 de familii în vederea adopţiei. De asemenea, 19 copii au fost încredinţaţi viitorilor părinţi adoptivi. În alte 23 de cazuri, adopţiile au fost încuviinţate. Toate aceste cifre denotă tendinţa de creştere a numărului de adopţii, faţă de anii precedenţi.

JURNAL VĂ ÎNTREABĂ: *Credeţi că autorităţile au intervenit prompt în deszăpezirea străzilor?*

DANIEL FLORESCU: Eu fac naveta din Felnac şi a fost dezastru.

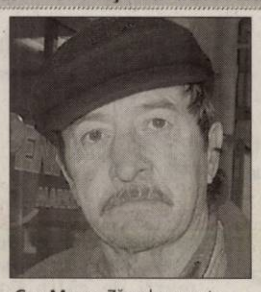

GEO MANIX: Zăpada nu este foarte mare şi n-a fost cazul să se intervină.

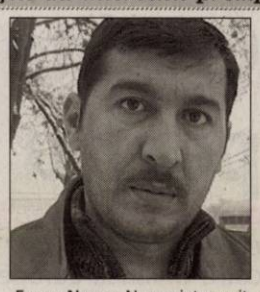

FLORIN NOVAC: Nu s-a intervenit, pentru că nu-i interesează.

MARCEL VLAD: Vin din Timişoara şi drumul este foarte aglomerat.

RAMONA NIŢAŞ: N-am văzut nici un echipaj, dar cred că au intervenit.

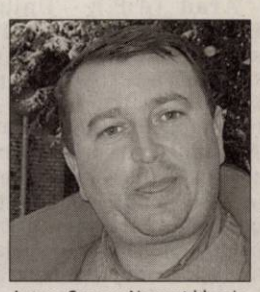

LUCIAN ŞERBAN: Nu sunt blocaje, ceea ce înseamnă că s-a lucrat la deszăpezirea străziilor.

„Nu, eu fac naveta din Felnac şi a fost dezastru, drumurile sunt foarte aglomerate din cauza zăpezii. În Arad este mai bine, dar în judeţ ar trebui să se măsuri", spune **Daniel Florescu**. Unii spun că n-a fost cazul să se intervină. „Zăpada nu este foarte mare şi n-a fost necesar să se intervină. Probabil că autorităţile ar fi intervenit dacă ar fi fost cazul", punctează **Geo Manix**. Alţii au o altă părere. „Nu s-a intervenit, pentru că nu-i interesează. Astăzi au fost blocaje în tot municipiul şi n-am văzut pe nimeni de la drumuri ca să lucreze la dezăpezire", menţionează **Florin Novac**. Majoritatea sunt de părere că autorităţiile n-au făcut nimic în această perioadă. „Nu, vin de la Timişoara şi drumul este foarte aglomerat. Important este că plătim toate taxele, dar când este vorba să facă ceva, nu fac nimic", afirmă **Marcel Vlad**. Unele voci spun că cei de la drumuri au intervenit la deszăpezirea străzilor. „N-am văzut nici un echipaj, dar cred că au intervenit, pentru că dimineaţă drumurile au fost pline de zăpadă, iar acum sunt curăţate. Este normal să intervină, pentru că se circulă mult mai sigur pe un drum curat", spune **Ramona Niţaş**. Şi alţii sunt de aceeaşi părere. „Au intervenit, în limita a ceea ce au în dotare. Nu sunt blocaje, ceea ce înseamnă că s-a lucrat la deszăpezirea străzilor," spune **Lucian Şerban**.

ROMÂNIA
MINISTERUL EDUCAŢIEI, CERCETĂRII ŞI INOVĂRII
UNIVERSITATEA DE VEST „ VASILE GOLDIŞ" ARAD
310025 ARAD, Bd. Revoluţiei nr. 94-96, tel. 0040/0257/280335, fax 0040/0257/280810,
e-mail: rectorat@uvvg.ro web: www.uvvg.ro

Profesor emerit dr. VASILE POPEANGĂ, sărbătorit de comunitatea academică

Aula „Ştefan Cicio Pop" din cadrul Universităţii de Vest „Vasile Goldiş" a găzduit, ieri, manifestările dedicate sărbătoririi distinsului prof. univ. dr. VASILE POPEANGĂ, profesor emerit, cu prilejul zilei de naştere la împlinirea frumoasei vârste de 89 de ani.

La momentul festiv au participat Înalt Preasfinţia Sa, Înaltpreasfinţitul Dr. Timotei Seviciu, Arhiepiscop al Aradului, dl. rector, prof. univ. dr. Aurel Ardelean, membri ai Senatului, reprezentanţi ai autorităţilor locale, cadre didactice, studenţi şi masteranzi.

Profesor înzestrat cu o vocaţie pedagogică de excepţie, dl. prof. univ. dr. Vasile Popeangă a înobilat munca intelectuală ca profesor şi director de liceu, profesor emerit, decan şi membru fondator al Universităţii de Vest „Vasile Goldiş", distins pedagog şi cercetător ştiinţific.

Gama problemelor şi temelor abordate în lucrările profesorului Popeangă este una deosebit de bogată şi diversă: pedagogie, didactică, istoria literaturii, manuale şcolare, istoriografie. Cu un respect dus până la veneraţie pentru Biserică şi valorile credinţei, dl. prof. Popeangă a dedicat mai multe volume Eparhiei Aradului.

Pentru toate aceste merite, în cadrul acţiunii festive de ieri, dl. rector, prof. univ. dr. Aurel Ardelean i-a decernat d-lui prof. Vasile Popeangă premiul „OPERA OMNIA" pentru excelenţă în cercetarea ştiinţifică şi pedagogică. Fabuloasa operă ştiinţifică şi pedagogică a dl. profesor emerit Popeangă, cât şi contribuţiile istoriografice privind Eparhia Aradului, au fost evocate şi de către Înaltpreasfinţia Sa Părinte Arhiepiscop, Dr. Timotei Seviciu.

Prof. univ. dr. Aurel Ardelean a declarat: „Pentru tot ce a-ţi realizat pentru ca şcoala românească să fie respectată, dovedind o devoţiune exemplară pentru învăţământ şi problemele educaţiei, vă rog să primiţi din partea Senatului Universităţii de Vest „Vasile Goldiş", a întregii noastre comunităţi academice şi a mea, personal, ca fost elev şi profesor la Liceul Pedagogic, cele mai calde felicitări cu prilejul împlinirii venerabilei vârste, prin care ne-aţi oferit un model de conduită, ca om al şcolii. La mulţi ani! Şi realizarea tuturor proiectelor care să vă menţină aceeaşi vigurozitate intelectuală!".

(H-662519)

RECLAMĂ

PE SCURT

● Spor natural negativ. Potrivit datelor Direcţiei de Statistică Arad, în luna octombrie s-au înregistrat, la nivelul judeţului, 400 de născuţii vii şi 495 de decedaţi, rezultând astfel un spor natural negativ, -95. În ceea ce priveşte căsătoriile, numărul acestora a fost de 282, iar divorţurile înregistate în luna amintită s-au cifrat la 50.

La muncă în Germania

Arad (A.P.) - Studenţii care doresc să lucreze în Germania pe perioada vacanţei de vară trebuie să ştie că între 06 ianuarie - 20 ianuarie 2010, Agenţia Municipală pentru Ocuparea Forţei de Muncă Bucureşti organizează o selecţie. La selecţie pot participa studenţii care urmează cursuri la zi, la orice facultate acreditată conform legii, cu excepţia celor din ultimul an de studii. „Depunerea dosarelor şi susţinerea testului de limbă germană va avea loc în perioada 06.01.2010–20.01.2010, orele 10.00–15.00, la Agenţia Municipală pentru Ocuparea Forţei de Muncă Bucureşti, din strada Spătarul Preda 12, sector 5, Bucureşti", ne-a spus Mihaela Jude, inspector comunicare în cadrul AJOFM Arad. Alte detalii se pot afla la tel.: 021.316.55.08, 021.316.92.50, int. 233 sau 0758.102.129.

Program normal

Arad (A.P.) - Direcţia Generală a Finanţelor Publice Arad nu îşi va modifica programul cu ocazia sărbătorilor de iarnă. Astfel că funcţionarii ce lucrează cu publicul vor fi la serviciu până la ora 16,30 pe data de 24 decembrie, dar şi pe 31 decembrie.

Proiecte

Arad (M.A.) - Deocamdată sunt doar proiecte ale Direcţiei pentru Cultură, culte şi patrimoniu din Arad. Dacă se vor şi realiza, judeţul va avea un muzeu tehnic iar una din clădirile unei fabrici va fi transformată în centru cultural. E vorba de unul dintre fostele imobile ale fabricii de vagoane, care ar putea deveni un spaţiu al culturii arădene.

Director la AJPS

Arad (D.D.) - După ce a condus, vreme de câţiva ani, Direcţia Muncii din Arad, ec. Mariana Daniela Bătrîn (foto) a devenit director coordonator al Agenţiei Judeţene pentru Prestaţii Sociale (AJPS). La 30 noiembrie 2009, în baza Legii 329 privind reorganizarea unor autorităţi şi instituţii publice, Direcţia de Muncă şi Protecţie Socială s-a desfiinţat. Activitatea acesteia a fost preluată de către Agenţia Judeţeană pentru Prestaţii Sociale. Fostul director al AJPS, Mariana Szűcs, este acum director coordonator adjunct al Agenţiei. Sediul instituţiei a rămas acelaşi: Arad, strada Gheorghe Lazăr nr. 20.

Iarna La cei şase ani pe care îi are, Alexia se bucură din plin de zăpada care s-a aşternut fulg cu fulg în parcuri, pe străzi şi pe case.

(Foto: A. Pintea)

Daruri pentru sărbători

Cei mici sunt aşteptaţi de Moş Crăciun (Foto: M.A.)

Arad (G.K.) - Numeroase posibilităţi de cadouri, dar şi de petrecere a timpului liber într-un cadru feeric şi o atmosferă de sărbătoare, asta oferă Daruri de Crăciun, târgul care încheie seria manifestărilor expoziţionale organizate de Camera de Comerţ, Industrie şi Agricultură în acest an. Cei aproape 70 de expozanţi oferă produse din cele mai variate precum decoraţiuni specifice sărbătorilor de iarnă, îmbrăcăminte pentru copii şi adulţi, încălţăminte, marochinărie, cosmetice, jucării, bijuterii, dulciuri, produse de patiserie, electronice, ornamente florale specifice Crăciunului şi obiecte de artizanat, care, cu siguranţă îi vor mulţumi şi pe cei mici şi pe cei mari. Moş Crăciun va fi prezent pe parcursul celor 5 zile de târg şi îi va aştepta pe toţi copiii să vină cu scrisori, cele mai originale dintre ele fiind premiate. Pentru a marca cu adevărat sărbătoarea Crăciunului, organizatorii au pregătit vizitatorilor un program special: show-uri exotice din lumea circului care au ca protagonişti ponei, reptile şi cămile, spectacole ce se vor desfăşura în după-amiezele de astăzi, mâine şi sâmbătă.

Credite europene pentru şomeri

■ 25 de mii de euro este ajutorul dat de către Uniunea Europeană pentru şomeri.

O gură de oxigen pentru şomeri (Foto: FAN)

Arad (A.P.) - Uniunea Europeană pune bază pe spiritul antreprenorial, considerând acest sector o posibilitate pentru ieşirea din recesiune şi criză economică. Acţiunile întreprinze pentru sprijinirea acestui domeniu, au fost amplificate în ultima perioadă, Parlamentul European luând chiar decizia de a aloca fonduri speciale pentru şomerii care se implică în afaceri. Practic, este vorba despre accesarea unui credit special de maxim 25.000 euro, destinat şomerilor sau persoanelor care riscă să îşi piardă locul de muncă. Creditul se va acorda strict pentru pornirea unei afaceri proprii, iar ultimele reglementări în acest sens au fost stabilite marţi de către Parlamentul European.

Instrumentul european de microfinanţare Progress are adresabilitate către persoanele ce doresc să dezvolte o afacere cu condiţia ca microîntreprinderea să aibă mai puţin de 10 angajaţi, iar cifra de afaceri să nu depăşească două milioane de euro.

Momentan, Parlamentul European a alocat 100 milioane euro pentru acest instrument de finanţare, pentru o perioadă de patru ani, urmând ca de la 1 ianuarie 2010 programul Progress să devină funcţional.

Acest instrument de microfinanţare va fi deschis atât organismelor publice cât şi private, ce funcţionează în cadrul statelor membre UE, şi care furnizează microfinanţarea persoanelor şi microîntreprinderilor. Gestiunea fondurilor urmează să se facă împreună cu grupul Băncii Europene de Investiţii şi Fondul European de Investiţii.

BENEFICIARI ARĂDENI

Potrivit ultimei statistici la nivel de judeţ Arad, furnizată de Direcţia Judeţeană pentru Statistică, în luna octombrie a acestui an au fost înregistraţi 13.419 şomeri. Dacă fondurile alocate programului Progress ar reveni în mod egal fiecărui stat membru UE, ar însemna ca România să primească 3.703.703 euro, dintre care Aradului i-ar reveni aproximativ 88.183 euro. Rămâne de văzut cum se va face împărţirea practică a banilor europeni.

Punct şi de la capăt

Arad (M.A.) - Lista celor 413 monumente istorice din judeţ a fost actualizată şi trimisă forului competent naţional (INMI). A fost demarată operaţiunea de înregistrare în format digital, a siturilor arheologice (200 pe raza judeţului), ceea ce înseamnă că locul exact de amplasare al acestora va deveni public şi astfel va fi şi protejat după înregistrarea pe hărţile cadastrale de către Oficiul de Cadastru şi Publicitate Imobiliară. Acestea sunt două din cele mai importante realizări ale Direcţiei pentru Cultură, Culte şi Patrimoniul Cultural Naţional a judeţului Arad pe anul ce a trecut. Printre alte manifestări de anvergură organizate sunt participarea la Conferinţa cultural-religioasă a rromilor din Europa, Masa rotundă a liderilor de culte din judeţul Arad, participarea la Ziua Europeană a Patrimoniului Cultural – ediţia a IV-a, Festivalul Fanfarelor. De asemenea au fost acţiuni în parteneriat cu instituţii arădene, cum ar fi Zilele Micălăcenilor sau Festivalul de muzică Folk şi Gala culturii arădene. „Am hotărât să facem din Direcţie o prezenţă activă în viaţa culturală a Aradului. De fapt, prima mea preocupare, de când am fost instalat în funcţia de director coordonator al Direcţiei, a fost de a dinamiza activitatea instituţiei, de o face mai transparentă şi mai eficientă", a declarat Samuel Adrian Caba, director coordonator. Cea mai mare aşteptare în anul viitor e aprobarea unor fonduri pentru demararea lucrărilor la monumentele istorice aflată într- o avansată stare de degradare.

„Ar fi unul dintre cele mai importante câştiguri pentru acest judeţ, să reuşim să demarăm lucrările la aceste clădiri care merită, într-adevăr, să fie salvate", a precizat directorul Caba.

Precizare

Arad (M.A.) - Având în vedere acuzaţiile calomnioase semnate de către dl. Viorel Ţigu, cu referire la recenta apariţie editorială a doamnei Lizica MIHUŢ, redăm Mărturia IPS Nicolae, Mitropolit al Banatului, mărturie scrisă în 15 decembrie 2009 (anexată în facsimil).

„Dl. Viorel Ţigu ne-a fost o vreme colaborator în probleme de restaurare de biserici. Având pregătirea restaurator de biserici, nu este competent şi nici nu are autoritatea profesională să se pronunţe asupra unei cărţi privitoare la istoria culturii, în general, şi istoria teatrului în special. Regretăm că doamna profesor Lizica MIHUŢ trebuie să suporte reclamaţiile dânsului, după efortul depus de-a lungul anilor pentru apariţia volumului „Mişcarea teatrală arădeană după înfăptuirea Marii Uniri" la Editura Academiei Române."

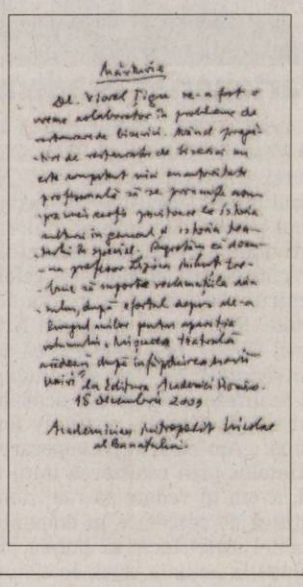

PE SCURT

● Grevă. Sindicatele din Grecia apropiate de Partidul Comunist şi stânga radicală se pregătesc pentru o grevă generală azi, după ce guvernul a anunţat un plan de redresare care prevede anularea numeroaselor avantaje ale salariaţilor şi funcţionarilor, relatează AFP. Sindicatele au chemat la o grevă generală, azi, în întreaga ţară, împotriva măsurilor de austeritate ale guvernului socialist. Sursa: NewsIn

Colectă

Chişinău - În faţa magazinului UNIC din centrul Chişinăului se colectează bani pentru fostul preşedinte al R. Moldova, Vladimir Voronin, potenţialii donatori fiind rugaţi să depună doar câte un leu, într-o acţiune cu evident substrat ironic, al cărei mesaj este solicitarea pensionării liderului comunist.

Sursa: NewsIn

Cresc vânzările

Roman - Vânzările replicilor în miniatură ale catedralei din Milano, asemănătoare celei cu care a fost rănit duminică şeful guvernului, Silvio Berlusconi, au explodat în capitala lombardă de la agresiunea care ţine prima pagină a ziarelor din întreaga lume, relatează AFP. „Se vând bine. Am vândut aproape 20 (de la agresarea lui Berlusconi - n.r.) faţă de 12-13, în medie, în mod normal, într-o perioadă asemănătoare", spune Andrea Brachi, care deţine un stand de suveniruri în piaţa Domului din Milano.

Sursa: NewsIn

Sancţiuni

Washington - Camera Reprezentanţilor a adoptat marţi un proiect de lege pentru a-i permite preşedintelui Statelor Unite să sancţioneze firmele care exportă benzină în Iran, pentru a forţa astfel Teheranul să renunţe la ambiţiile nucleare, relatează AFP. „Perspectiva unui Iran dotat cu arma nucleară este provocarea strategică cea mai gravă şi mai urgentă cu care se confruntă Statele Unite", a declarat în faţa membrilor Camerei, Howard Berman (foto), preşedintele Comisiei pentru afaceri externe, principalul iniţiator al proiectului de lege. Berman spune că estimările potrivit cărora Iranul ar putea deţine o armă nucleară în stare de funcţionare în cinci ani „ar trebui reevaluate pe termen mai scurt".

Sursa: NewsIn

Mai mult de 100 de persoane au fost arestate în faţa Bella Center din Copenhaga (Foto: EPA)

Arestări şi busculadă

Copenhaga - Mai mult de 100 de persoane au fost arestate ieri dimineaţă în faţa Bella Center din Copenhaga, unde are loc conferinţa ONU pentru climă, a anunţat un purtător de cuvânt al poliţiei, relatează AFP.

Manifestanţii „au fost arestaţi în apropierea staţiei de metrou Bella Center", a spus sursa.

„Obiectivul nostru este să intrăm paşnic, pe alte căi, în Bella Center", a spus un purtător de cuvânt al militanţilor.

Între 700 şi 800 de persoane au încercat să pătrundă în zonă, dar au fost respinse de impresionantul dispozitiv de poliţie.

După o scurtă busculadă şi folosirea de gaze lacrimogene, au fost arestaţi mai mulţi militanţi.

Această adunare, ilegală, potrivit poliţiei, are loc în paralel cu o altă manifestaţie de amploare, autorizată. Coloana de manifestanţi se îndreaptă spre clădirea în care are loc conferinţa. Sursa: NewsIn

„Voi fi preşedintele tuturor!"

■ Băsescu a spus că obiectivul său este de a fi mai bun decât în primul mandat.

Ceremonia de validare a mandatului lui Traian Băsescu a avut loc într-o şedinţă publică a CCR (Foto: FAN)

Bucureşti - Preşedintele Traian Băsescu a fost validat ieri de CCR pentru un nou mandat, el declarând că la 6 decembrie, o parte din români i-au acordat sprijinul lor, alţii i-au dat o lecţie, însă va fi preşedintele tuturor.

Un nou mandat

„Este un moment unic în viaţa unui şef de stat când este reales. Mie poporul mi-a făcut această onoare, la 6 decembrie. Unii dintre români mi-au dat sprijinul lor, alţii mi-au dat o lecţie. Voi fi preşedintele tuturor!", a declarat şeful statului. „Voi face tot ce ţine de mine pentru a fi preşedintele de care România are nevoie azi". Ceremonia de validare a mandatului lui Traian Băsescu a avut loc într-o şedinţă publică a Curţii, în prezenţa a numeroşi demnitari. Primul care a luat cuvântul a fost preşedintele CCR, Ioan Vida, care a citit hotărârea care a constatat îndeplinirea condiţiilor legale pentru alegerea preşedintelui României şi prin care se validează atribuirea unui nou mandat lui Traian Băsescu. Preşedintele Băsescu a primit un exemplar din certificatul de validare, după care a strâns mâna fiecărui judecător.

Potrivit Legii 370/2004, Curtea Constituţională validează rezultatul fiecarui tur de scrutin, asigură publicarea rezultatului alegerilor în mass-media şi în Monitorul Oficial al României, Partea I, pentru fiecare tur de scrutin şi validează rezultatul alegerilor pentru preşedintele ales. Actul de validare se întocmeşte în 3 exemplare, dintre care unul rămâne la Curtea Constituţională, unul se prezintă Parlamentului pentru depunerea jurământului prevăzut la art. 82 alin. (2) din Constiuţia României, republicată, iar al treilea se înmânează candidatului ales.

Sursa: NewsIn

Un nou test cu rachetă

Teheran - Iranul a testat cu succes o versiune ameliorată a rachetei sale cu rază medie de acţiunile Sejil, numită Sejil 2, care poate lovi o ţintă aflată la 2.000 de kilometri distanţă, a anunţat miercuri televiziunea iraniană. Sejil este o rachetă cu două etaje cu o rază de acţiune de 2.000 kilometri, ce foloseşte combustibil solid.

În septembrie, generalul Hossein Salami, comandantul forţelor aeriene ale Gardienilor revoluţiei, a spus că Teheranul va fabrica o versiune ameliorată a rachetei Sejil, capabilă să lovească Israelul. „Sejil are o rază de acţiune adecvată, o putere de distrugere şi o precizie deosebite şi este considerată unul dintre sistemele balistice cele mai dezvoltate. Este cea mai bună armă de care dispun forţele iraniene", a spus el.

Operaţiune antimafie

Roma - Mai mult de 60 de persoane au fost arestate şi bunuri în valoare de 200 de milioane de euro au fost confiscate în două operaţiuni antimafie din Sicilia şi Calabria, potrivit presei italiene.

„Ele sunt suspectate de implicare într-o vastă reţea de traficanţi de droguri, formate din membri ai Camorra, Cosa Nostra şi traficanţi spanioli", a adăugat el.

Într-o a doua operaţiune, la San Luca, în apropiere de Reggio di Calabria, poliţia a confiscat bunuri în valoare de peste 200 de milioane de euro de la membri ai mafiei din Calabria. Printre bunurile confiscate figurează societăţi, locuinţe, poliţe de asigurare, terenuri şi maşini de lux.

Revoluţiile din 1989

1 4 iunie, Polonia: Solidaritatea - Mişcarea sindicală ce luptă pentru libertate politică în timpul anilor 1980; victoria alegerilor multipartite, prima dată în blocul sovietic, anunţând prăbuşirea comunismului în Europa

2 10 septembrie, Ungaria: Budapesta permite trecerea a mii de est-german „turişti" spre Vest - primul caz de la Pactul de la Varşovia când un stat permite trecerea cetăţenilor altor state prin ţara lor

3 9 noiembrie, Germania: Zidul Berlinului cade după serie de manifestaţii în masă fără precedent asupra autorităţilor est-germane pentru a permite cetăţenilor să treacă graniţa în Germania de Vest

4 10 noiembrie, Bulgaria: Demonstraţii de masă şi forţa faţă de reformă politică a lui Todor Jivkov - cea mai lunga din blocul sovietic - acesta demisionează, deschizând calea pentru primele alegeri libere din 1946

5 24 noiembrie, Cehoslovacia: Partidul Comunist e răsturnat după săptămâni de proteste în masă. Mişcarea este cunoscută sub numele de Revoluţia de catifea, condus de dramaturgul disident Vaclav Havel

6 25 decembrie, România: Preşedintele dictator Nicolae Ceauşescu este executat prin împuşcare, după lupte violente de stradă şi represiuni brutale asupra protestatarilor

Foto: Getty Images, Associated Press © GRAPHIC NEWS

JURNAL ARADEAN
MARE Publicitate: 08.00-17.00 Tel: 0257/280904(int.8488)
MICA Publicitate: 08.00 - 18.00 Tel: 0257/210775
Anunţurile de mica publicitate (pentru a doua zi) se primesc până la ora **15.00** la ambele sedii, cu excepţia anunţurilor de **deces**, care se primesc până la ora 18.00, la sediul din Bd. Revoluţiei 81.

PE SCURT

● **Controale rutiere.** Lucrătorii Poliţiei Rutiere au aplicat 50 de sancţiuni contravenţionale în valoare totală de 3.600 lei. Sancţiunile complementare acestora au constat în aplicarea a 59 de puncte de penalizare.

Petardele, sub lupă

Arad (A.G.) - Poliţiştii au anunţat perioada în care vor putea fi comercializate petardele şi artificiile. Între 27 şi 31 decembrie va fi permisă vânzarea lor, dar numai de către persoane fizice sau juridice care au autorizaţii în acest sens. Au fost efectuate deja controale pentru depistarea posibilelor persoane care comercializează ilegal pocnitori, în special în zona Pieţei Mihai Viteazul, dar nu au fost constatate abateri. Artificiile şi petardele vor putea fi folosite în zilele de 31 decembrie şi 1 ianuarie. După această dată, este interzisă folosirea lor.

Rată mică la vaccinare

Arad (A.G.) - Gripa nouă se extinde tot mai mult în judeţul nostru, încă un caz fiind confirmat ieri, dar arădenii sunt încă circumspecţi în privinţa vaccinului. Cu toate că Direcţia de Sănătate Publică Arad (DSP) a pus la dispoziţia medicilor de familie peste 20.000 de doze de vaccin împotriva virusului AH1N1, numai 489 de persoane şi-au luat inima în dinţi şi s-au vaccinat.

Bătăuşi la Sântana

Sântana (A.G.) - Poliţia a fost chemată să intervină la Sântana, unde doi tineri l-au căsăpit pe un al treilea şi i-au distrus şi maşina. Totul a pornit de la consumul excesiv de alcool. În noaptea de 13 decembrie, în jurul orei 4, Thomas H., de 18 ani, şi Lucian L., de 31 de ani, l-au lovit pe Daniel L., domiciliat în acelaşi oraş. În încercarea de a scăpa din mâna bătăuşilor, victima s-a ascuns în maşina personală, dar nu a reuşit să îi calmeze pe cei doi. Agresorii au început să lovească portiera şi aripa autoturismului cu picioarele. Pentru faptele lor, cei doi bătăuşi vor fi cercetaţi penal pentru loviri şi alte violenţe, dar şi pentru distrugere.

Autobuz ieşit în decor

Arad (A.G.) - Intrările în oraş şi podurile sunt prioritate zero în ceea ce priveşte acţionarea cu antiderapant şi deszăpezirea, după cum spun reprezentanţii societăţii care se ocupă de acest segment în municipiul Arad. Dar, ca de fiecare dată, de la vorbe la fapte este drum lung. Şi acest lucru îl resimt din plin şoferii care circulă prin municipiu. În seara zilei de 15 decembrie, şoferul unui autoturism Opel a provocat un accident în care a fost implicat şi un autobuz, iar întreaga întâmplare a avut loc din cauză că pe şosea s-a format un strat de polei de aproximativ doi centimetri. Claudiu B., de 19 ani, conducea maşina Opel dinspre Arad spre Nădlac. La ieşirea din oraş, în apropiere de RAR, acesta a călcat frâna, autoturismul a intrat în derapaj, s-a rotit de câteva ori pe şosea şi a fost lovit de către un autobuz care circula regulamentar. Tânărul de 19 ani a fost transportat la spital, iar maşinile implicate în accident au suferit avarii. Autobuzul implicat în evenimentul rutier aparţine Companiei de Transport Public. La câteva minute de la producerea accidentului, alertaţi fiind de participanţii la trafic, angajaţii societăţii care se ocupă cu deszăpezirea au venit şi au împrăştiat nisip şi sare pe partea carosabilă. Un pic prea târziu, totuşi.

www.aradon.ro
Aici mai multe foto

Autobuzul a ajuns în decor (Foto A.G.)

Ultimatum la deszăpezire!

■ **Una dintre firmele care ar trebui să se ocupe de deszăpezire, ameninţată cu rezilierea contractului.**

SIMONA BUTARU
simona.butaru@informmedia.ro

Arad - Administraţia judeţeană a convocat, ieri dimineaţă, o şedinţă fulger pe tema deszăpezirii. Motivul a fost, potrivit informaţiilor furnizate de Cristian Drăgan, vicepreşedintele Consiliului Judeţean, înregistrarea unor „probleme majore" în ceea ce priveşte intervenţia unei firme care a câştigat, la licitaţie, contractul.

„Probleme majore"

„Avem probleme deosebite cu firma SC Confort SA, societate care a câştigat licitaţia pentru deszăpezire în bazele de la Arad şi Lipova", ne-a declarat Drăgan. Pe scurt, administraţia judeţeană a constatat, în urma controlului, mai multe deficienţe: „Nu au reacţionat la ordinul nostru de începere a acţiunii şi au fost probleme pe marea majoritate a tronsoanelor administrate de firma respectivă. În ambele zone, Arad şi Lipova, sunt probleme majore. Pe Arad - Şiria s-a format pod de gheaţă. Am fost în situaţia de a lua legătura cu firma care a câştigat întreţinerea în celelalte trei baze, de la Chişineu-Criş, Ineu şi Sebiş, pentru a aduce în Arad şi Lipova câte un utilaj cu lamă şi răspânditor, deoarece nu aveau asemenea utilaj", spune oficialul.

Cu lopata!

Pe lângă deficienţele înşiruite, vicepreşedintele CJA s-a arătat extrem de nemulţumit de modul în care angajaţii au intervenit: „Deşi în contract este specificat că începe patrularea la ora 3 dimineaţa, ei abia la ora 6 au ieşit din bază, dar nu am întâlnit nicio maşină. Abia la ora 9 am întâlnit o maşină în apropiere de Horia. Se lucra manual! Împrăştiau antiderapant cu lopata, ca în secolul trecut. Nu pot fi de acord cu bătaia de joc pe bani publici. Am dat ordinul de aprovizionare în urmă cu o săptămână. Au adus în baze maşini, utilaje, buldozer, autogreder, dar nu şi utilajele pe care le-am cerut noi". Situaţia în celelalte trei baze (Chişineu-Criş, Ineu şi Sebiş) a fost sub control, informează autorităţile, contractul semnat de CJA cu SC Palcu Impex fiind subcontractat, pe circa jumătate din drumuri, de către Construcţii Rutiere.

Sub ameninţarea rezilierii

Şedinţă cu scântei, ieri dimineaţă, când la CJA au fost convocaţi atât reprezentanţii firmelor care se ocupă de deszăpezire, cât şi conducerea serviciului de administrare drumuri şi poduri, respectiv, reprezentanţii Poliţiei.

„În cadrul şedinţei, am solicitat sprijinul Poliţiei pentru luarea măsurilor care se impun, iar dacă nu se respectă legislaţia, dacă nu se circulă fluent pe drumurile judeţene, să aplice amenzi firmei care nu îşi face treaba la deszăpezire.

Totodată, Consiliul Judeţean va penaliza firma Confort pentru cele două zile în care nu s-a intervenit cum trebuie. Nu vor fi plătiţi. Din partea noastră au primit un avertisment, care poate merge până la rezilierea contractului, dacă până sâmbătă, când se va face un control în baze, nu sunt aduse utilajele necesare, cinci la Arad şi cinci la Lipova", a declarat Cristian Drăgan.

Probleme majore la Arad şi Lipova (Foto: FAN)

A AJUNS ÎN ŞANŢ!

Vicepreşedintele Consiliului Judeţean a avut parte de o experienţă extrem de neplăcută ieri, în timp ce efectua un control neanunţat în judeţ. Oficialul a pornit să verifice modul în care se desfăşoară activitatea de deszăpezire, iar, pe drumul Arad - Şiria, unde se formase pod de gheaţă pe şosea, maşina a alunecat şi a ajuns în şanţ!

S-a tras linie la Jandarmi

■ **Inspectoratul Judeţean de Jandarmi (IJJ) a realizat bilanţul instituţiei pe anul 2009.**

Arad (A.G.) - Adrian Bîcleşanu, inspectorul şef al IJJ, a prezentat bilanţul instituţiei pe care o conduce pentru anul 2009. La activitate au mai participat reprezentanţi ai instituţiilor locale, dar şi Neculai Bontic, adjunct al inspectorului general al Jandarmeriei. A fost analizată activitatea şi misiunile executate pe linia menţinerii şi asigurării ordinii publice, pe linia pazei şi protecţiei instituţionale, precum şi aportul inspectoratului la creşterea gradului de siguranţă publică.

În decursul anului 2009, jandarmii au executat 3.880 de misiuni specifice, în urma cărora au fost aplicate 2.358 de sancţiuni contravenţionale. A fost evidenţiată activitatea inspectoratului pe linia prevenirii şi combaterii fenomenului infracţional şi contravenţional, fiind constatate un număr de 314 infracţiuni cu 267 de infractori şi 11 urmăriţi naţional prinşi.

Au mai fost aplicate un număr de 2.358 de sancţiuni contravenţionale, din care 399 de avertismente şi 1.959 de amenzi în valoare totală de 710.685 lei, fiind confiscate bunuri în valoare de 31.178 de lei.

Jandarmii şi-au prezentat activitatea (Foto A.G.)

500.000 de călători prin vămi

■ **Poliţiştii de frontieră se aşteaptă la un aflux mare de români care se întorc din străinătate.**

Arad (A.G.) - Poliţiştii de frontieră arădeni se aşteaptă în această perioadă ca aproximativ jumătate de milion de persoane să treacă graniţele ţării prin punctele de trecere din judeţul nostru. În acest sens, aproximativ 100 de poliţişti de frontieră vor desfăşura, zilnic, în perioada sărbătorilor, activităţi de supraveghere şi control a frontierei de stat. „În luna decembrie a anului trecut s-a înregistrat un număr de peste 564.000 treceri de persoane prin punctele de frontieră. Ne aşteptăm ca şi în acest an numărul să fie aproximativ acelaşi", a declarat Mihaela Leş, purtătorul de cuvânt al Poliţiei de Frontieră. Ca de obicei, cel mai important punct de trecere al frontierei rămâne cel de la Nădlac, dar poliţiştii recomandă persoanelor care vor să intre sau să iasă din ţară să folosească şi alte graniţe, cum ar fi Vărşand sau Turnu.

Mare atenţie la hoţi

Arad (A.G.) - Poliţiştii atrag atenţia că, în această perioadă, din cauza aglomerărilor create în pieţe sau supermarketuri, hoţii de buzunare acţionează mai des decât în mod normal. Oamenii legii vin cu câteva sfaturi care pot combate orice tentativă de furt din buzunare. Arădenii sunt sfătuiţi să fie atenţi, să evite să poarte bani prea mulţi la ei, să nu îşi lase la vedere portmoneul sau telefoanele mobile, deoarece obiectele acestea pot fi o ţintă a hoţilor. „Nu ţineţi lucruri importante în niciun buzunar exterior al genţilor sau hainelor. Sunt cel mai uşor accesibile. Iar obiceiul masculin de a purta portofelul în buzunarul de la spate al pantalonilor este mină de aur pentru hoţi", se arată într-un comunicat emis de Poliţie.

Acesta este un titlu auditat de BRAT.
BRAT garantează concurenţa corectă în presa scrisă din România.

Gabriel Enache
Managing Director
CO.GE.P

Dinu Teretean
Managing Director
Media Planning Group

Marijana Popescu
General Manager
Media Today

Cristian Mucichescu
Managing Director
OMD

JURNAL ARADEAN
BRAT
www.brat.ro

JURNAL ARĂDEAN
SPORT

Continuă aventura europeană

■ Învingând aseară, B.C. ICIM Arad şi-a asigurat prezenţa în 16-imile FIBA Europe Cup.

DANIEL SCRIDON
daniel.scridon@informmedia.ro

Suzana Milovanovic a dominat lupta sub panou (Foto: Călin Andra)

Arad - Seară de vis pentru sportul arădean. Singura echipă care ţine pasul cu performanţa în ultimii ani, B.C. ICIM a mai reuşit să scrie o pagină de istorie, obţinând pentru a treia oară consecutiv calificarea în 16-imile FIBA Europe Cup.

Victoria de aseară, scor 80-72, în faţa turcoaicelor de la Botas Spor, a parafat calificarea în „primăvara" europeană.

A fost un succes cu inima, în care fetele noastre au luptat până la epuizare pentru fiecare minge, exact cum le-a cerut directoarea Mihaela Biriş, înaintea confruntării. Accidentată, grecoaica Stavroula Prassa a preferat să rişte, cu preţul înrăutăţirii situaţiei sale medicale. Nimic nu mai contează însă, atâta vreme cât obiectivul a fost atins, iar ICIM-ul continuă aventura europeană, în ciuda previziunilor sumbre lansate de pseudo-specialiştii sportului cu mingea la coş. Cu Savic şi Milovanovic făcând legea sub cele două panouri, o Graham inepuizabilă şi o Bianca Urban reuşind o „triplă" într-un moment capital al jocului, arădencele au izbutit să ofere celor peste 800 de spectatori prezenţi la Sala Sporturilor un frumos cadou de Crăciun.

Tensiunea a atind cote maxime în ultimul sfert, când banca oaspeţilor a fost sancţionată în două rânduri cu faulturi tehnice, pentru proteste la adresa deciziilor arbitrilor.

Nu mult a lipsit ca tehnicienii celor două echipe, turcul Osman Olcay şi grecul Yoannis Diamantakos (şi el penalizat cu un tehnic) să se încaiere, ştiută fiind „prietenia" dintre cele două naţiuni.

B.C. ICIM ARAD - BOTAS SPOR 80-72

Pe sferturi: 22-21, 22-16, 15-18, 21-17
Marcatoare: B.C. ICIM: Savic 22, Milovanovic 18, Prassa 13, Graham 7, Meszaros 6, Tarţa 6, Orosz 5, Urban 3. Botas: Prince 27, Zoll 21, Gumusay 12, Kajdacsi 6, Suer 2, Cigli 2 şi Guibag 2.
Arbitrii: P. Papapetrou (Grecia) şi V. Bozhenar (Ucraina): Comisar FIBA: Mihai Aldea.

PE SCURT

● **Întârziaţi.** Singura grupare fotbalistică divizionară a Aradului aflată încă în activitate, Gloria Arad, a disputat două jocuri de verificare. Băieţii pregătiţi de Lucian Tetileanu (foto) au învins, 5-2, pe UTA, juniori A - goluri: Negru - 2, Tau, Ad. Popa şi Filaret - , şi 6-1, pe FC Sânleani, prin reuşitele semnate Copil-2, Negru-2, Toc şi Tau. De vineri şi până pe 6 ianuarie, Gloria intră în vacanţă.

Schimbare de macaz

Arad (D.S.) - Dezamăgită de parcursul echipei în prima parte a campionatului, suspendatul preşedinte al CSU „Vasile Goldiş" Arad, d-na Geta Onu, se gândeşte tot mai serios să schimbe macazul, să renunţe la promovare. Dacă nu va izbuti să realizeze transferurile propuse, iar trupa din Aradul Nou va avea un start de retur ezitant, obiectivul studenţilor va fi schimbat. Iar antrenorul Costel Bogoşel va rămâne la dispoziţie cu un lot format pe scheletul juniorilor de la Salonta.

Geta Onu (Foto: FAN)

Ovidiu Paşcalău (Foto: D.S.)

La cuţit

Cluj (D.S.) - Neînvins vreme de opt etape în actualul sezon de Liga III, Ovidiu Paşcalău, portarul CSU Arad, va rata, cel mai probabil, sezonul de primăvară, din pricina unei hernii de disc. Talentatul golkeaper arădean va suferi o intervenţie chirurgicală, zilele viitoare, la Cluj, care îl va ţine în afara gazonului până la vară. Pentru locul vacant al grupării studenţeşti sunt destule variante. Câtă vreme au existat şi cazuri de autopropuneri.

Nagy (în dreapta) are planuri mari cu Stoia. (Foto: L.S.)

Metalbox revine în forţă

Arad (L.S.) - După şapte luni de pauză, în care s-a lucrat asiduu la noua sală de antrenament, care costă peste 100.000 de euro, sportivii de la Metalbox revin în competiţii.

Astfel, vineri, la Braşov, Ruben Stoia va participa la un full-fight, o gală de maxim interes, ce urmează să se difuzeze pe Sport.ro, iar de aici va fi preluată în şase ţări. Apoi, în luna februarie a anului viitor, sportivul pregătit de Arnold Nagy va merge la Budapesta, pentru centura mondială thay-box.

Revenind la noua sală, Arnold Nagy anunţă pe toţi cei care doresc să practice acest sport, indiferent de vârstă că pot să-l găsească la sala „Metalbox", strada Câmpul Liniştii, ori la telefon 0741.505.838.

Borugă şi „fluierul de aur"

Arad (D.S.) - Ca în fiecare an, Comisia Judeţeană de Arbitri de pe lângă AJF Arad, va organiza o festivitate de premiere a celor mai buni dintre cei buni centrali şi asistenţi din fotbalul judeţean. Chiar şi fără a primi girul preşedintelui Nicu Selegean, aflat în „război" cu conducerea Comisiei Judeţene de Arbitri, gala va avea loc într-una din zilele următoare, într-o locaţie care urmează a fi stabilită ulterior. Cu precizarea că, arbitrii divizionari nu au fost incluşi în TOP 3, iată-i pe cei mai merituoşii cavaleri ai fluierului arădeni pe 2009.

Centrali: 1. Carlos Borugă; 2. Cristian Burza; 3. Dorinel Herţeg.

Asistenţi: 1. Daniel Bondar; 2. Paul Ardelean; 3. Alin Bolcaş.

Vor mai fi acordate şi două premii speciale, pentru tot atâtea promovări în loturi superioare. Este vorba despre Alina Mihoc, care a fost declarată admisă la examenul pentru Liga II, şi Cassian Bălă, singurul asistent arădean care a promovat la ultimul concurs de FRF pentru accederea în eşalonul III.

Contactat de „Jurnal arădean", Carlos Borugă (foto), „fluieraşul de aur" al Aradului ne-a declarat: „Sunt onorat că, pentru al treilea an consecutiv, acest premiu îmi aparţine. Nu sunt însă deloc mulţumit, câtă vreme, iată, la 25 ani, am mai ratat o şansă de a promova în rândul arbitrilor de Liga III. Aş da oricând o astfel de nominalizare locală, pe o promovare în rândul arbitrilor divizionari".

UTA, în stand-by la transferuri

Arad (A.H.) - Toată lumea este cu ochii pe UTA în aceste zile. Capitolul transferuri interesează atât suporterii cât şi opinia publică. Deocamdată, totuşi, nu „transpiră" nici o informaţie concretă din curtea „Bătrânei Doamne", privitoare la acest subiect. Interpelat în legătură cu eventuale propuneri de jucători, adresate conducerii, antrenorul principal Roli Nagy (foto) ne-a declarat că, pe moment, nu există nimic oficial: „Sincer, traversăm câteva zile în care suntem preocupaţi şi de alte lucruri, cum ar familia. Suntem în stand-by. Multe depind de banii disponibili. Am înţeles că vor fi achitate în curând salarii respectiv prime restante". Nici „debarcările" nu sunt clarificate, în ciuda faptului că s-a întocmit o „listă neagră" de către directorul tehnic Ionuţ Popa. „Până nu se găsesc resurse financiare pentru a-i înlocui pe cei care vor pleca, nu ne putem hazarda. Repet - cei care vin trebuie să aducă un plus de valoare echipei" - adaugă Nagy.

PATRIA CREDIT®

Finanţăm hărnicia

Vino la noi şi alege varianta potrivită pentru tine: creditul pentru investiţii, creditul mixt, creditul pentru capital de lucru, creditul pentru agricultură sau creditul pentru persoane fizice.

Suntem flexibili, rapizi şi luăm în considerare o gamă largă de garanţii.

Sediul Arad
Str. Horea nr. 7, corp B, et. 1, ap. 42B
Arad, jud. Arad
tel: 0722 646 094, 0732 800 346
www.patriacredit.ro

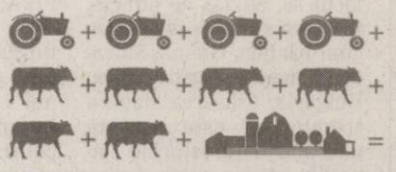

"Au trecut 10 ani de când mi-am pornit propria afacere. Am cinci vaci şi toate utilajele agricole necesare. Aşa-mi susţin ferma, iar surplusul de recoltă şi lactate îl vând. Pentru că voiam mai mult, am mers la Patria Credit pentru ajutor. Acum fac lucrări agricole şi pentru alţii, nu numai pentru mine."

—Romulus Blidar (fermier, Băseşti, Maramureş), beneficiar al Creditului pentru agricultură.

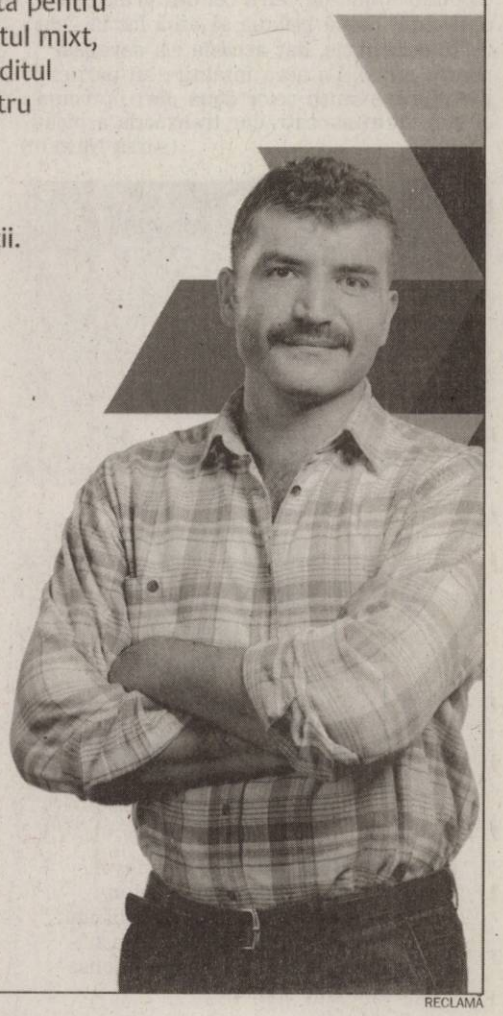

RECLAMĂ

PE SCURT

● Pedeapsă aspră. Tribunalul superior de justiţie sportivă din Brazilia a suspendat, marţi seară, formaţia Coritiba, pentru 30 de meciuri şi a amendat-o cu 237.000 de euro, după incidentele violente care au avut loc în ultimul meci al echipei, din sezonul trecut.

Trial anulat

Mogoşoaia - Partida dintre selecţionata Under 23 şi naţionala de tineret, care trebuia să se dispute miercuri la Mogoşoaia, a fost anulată din cauza condiţiilor meteorologice nefavorabile. În aceste condiţii, jucătorilor selecţionaţi la cele două loturi reprezentative li s-a permis să plece acasă.

(sursa NewsIn)

Spre Adelaide

Adelaide - Atacantul Universităţii Craiova, Michael Baird (foto), despre care se ştia că este accidentat şi se află în recuperare în ţara natală, susţine în această perioadă probe la formaţia FC Adelaide United.

„Se află la noi pentru o săptămână, trebuie să-l observăm în ce stare este. Antrenorul va decide dacă va rămâne sau nu", a spus directorul grupării, Michael Petrillo.

În mafia pariurilor

Paris - UEFA a decis să-l suspende din toate competiţiile pe arbitrul bulgar Anton Genov (foto), după ce la meciul amical dintre Macedonia şi Canada, din 14 noiembrie, foarte mulţi pariori au mizat că acesta va acorda 4 penaltyuri, lucru care s-a întâmplat. Purtătorul de cuvânt al UEFA, Rob Faulkner, a afirmat că Genov nu va mai fi desemnat la niciun meci până când ancheta demarată nu se va încheia. Arbitrul bulgar a acordat patru penalty-uri, câte două pentru fiecare echipă, iar Macedonia a câştigat cu 3-0. Forul european a fost alertat după ce prea multe persoane au pariat că se vor marca cel puţin trei goluri şi pe numărul exact de penaltyuri.

(sursa NewsIn)

Tranzacţia a căzut

Bucureşti - Preşedintele CA al Rapid, Ioan Taban, a declarat, miercuri, că formaţia din Giuleşti nu va mai fi preluată de omul de afaceri Lutz Stache, deoarece acesta s-a răzgândit în urma unor mesaje pe care le-a primit de la impresarul Ana Maria Prodan.

George Copos şi Lutz Stache ajunseseră la un acord de principiu pentru preluarea clubului Rapid de către cel din urmă, iar o discuţie finală trebuia să aibă loc la data de 18 decembrie, dar aceasta s-a devansat pentru marţi. La acea întâlnire au participat reprezentanţii celor două părţi, precum şi mai mulţi avocaţi, dar tranzacţia a picat.

(sursa NewsIn)

Pleacă din Turcia Fundaşul Roberto Carlos (Fenerbahce Istanbul) a semnat un contract valabil un sezon cu Corinthians şi va purta tricoul cu numărul 6, cel care l-a consacrat în fotbalul mondial.

Doar un meci al orgoliilor

■ Stoichiţă vede meciul Stelei ca pe unul în care elevii săi mai pot salva câte ceva în Europa.

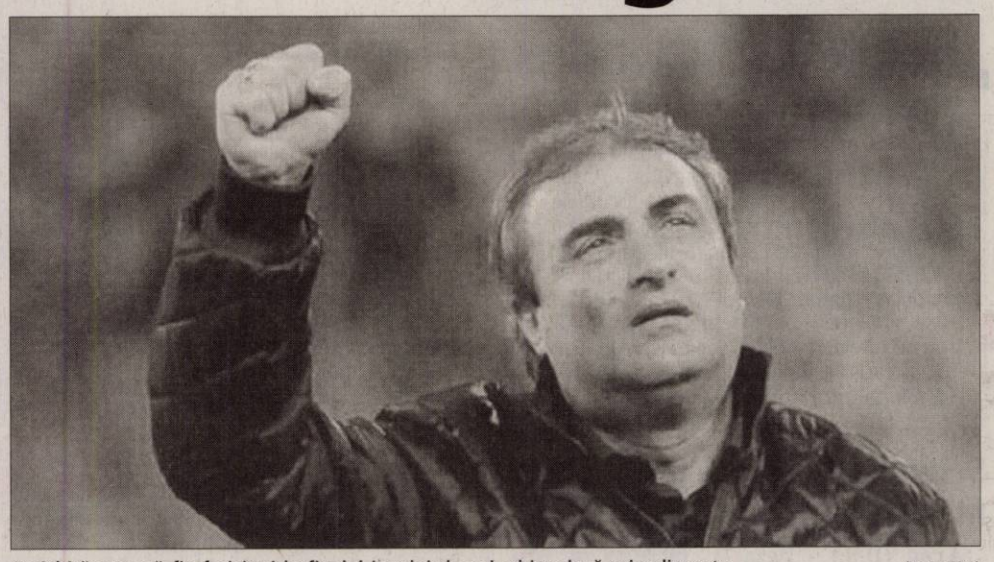

Stoichiţă vrea să fie fericit şi la finalul jocului de azi, chiar dacă miza lipseşte. (Foto: EPA)

Bucureşti - Antrenorul Stelei, Mihai Stoichiţă, a declarat, miercuri, că partida cu Twente este una a „orgoliilor", iar jucătorii săi vor încerca să mai salveze ceva dintr-un sezon destul de slab în cupele europene.

„Va fi un joc al orgoliilor. Sper să terminăm cu o victorie şi să arătăm că fotbalul românesc nu stă chiar aşa de rău. Avem absenţe notabile, dar asta nu e o scuză. Asta trebuie să îi ambiţioneze pe cei care vor intra în teren şi să îmi arate că mai greşesc şi eu. Meciul încheie un sezon bunicel cu calde şi cu reci, în care am reuşit mai mult pe plan intern", a spus Stoichiţă, care speră într-o recuperare cât mai rapidă a lui Baciu, deşi accidentarea acestuia pare destul de gravă.

Antrenorul a fost completat de mijlocaşul Eric Bicfalvi, care a menţionat: „Vrem să arătăm că locul nostru trebuia să fie mai sus în grupă şi meritam să ajungem în primăvara europeană. Ei au jucători foarte importanţi, sunt puternici, dar trebuie să ne mobilizăm şi să ne impunem, mai ales că jucăm acasă". Oficialii Stelei încearcă să cureţe terenul din Ghencea de zăpada care s-a depus în ultimele 24 de ore în cantităţi destul de mari, iar în acest sens au fost aduşi la stadion 70 de deţinuţi pentru a da o mână de ajutor. Steaua va juca joi, de la ora 22:05, cu FC Twente, în Grupa H a Ligii Europa, partidă din ultima etapă a grupei. În tur, scorul a fost egal, iar înaintea acestui meci steliştii nu mai au nicio şansă de a accede în faza următoare a competiţiei.

(sursa NewsIn)

Croaţii se tem de Timişoara

■ Milan Badelj crede că echipa lui Sabău are altă valoare decât cea arătată în meciul tur.

Badelj poate fi omul decisiv pentru croaţi. (Foto: EPA)

Zagreb - Timişoara joacă pentru palmares ultimul meci din Europa League. Sabău spune că la va da o şansă celor care au jucat mai puţin. Poli merge la Zagreb şi speră să spele ruşinea din tur. Croaţii se bat pentru calificare, dar se tem de dorinţa de revanşă a românilor! „Valoarea Timişoarei nu e cea din tur", spune mijlocaşul Badelj. „Cel mai important e să câştigăm noi, pentru că Ajax e o echipă foarte bună şi sunt convins că va câştiga la Amsterdam cu Anderlecht. A nins, va fi greu în asemenea condiţii, dar trebuie să ne adaptăm. Meciul de la Timişoara e istorie, cu siguranţă acum va fi cu totul altceva. Acolo am făcut cel mai bun joc din acest sezon. Nu cred că aceea a fost valoarea Timişoarei, acum va fi diferit", a spus Milan Badelj.

Jucătorul croat a afirmat că este o presiune foarte mare înaintea partidei de joi, ora 20.00, cu FC Timişoara.

„Românii vor juca pentru prestigiu. Vor fi mai relaxaţi, nu mai au miza calificării. E o situaţie bună totuşi că jucăm acasă ultimul meci, cel crucial", a comentat el.

(sursa NewsIn)

Continuă

Paris - Constructorul francez Renault a anunţat miercuri că echipa va concura în continuare în Formula 1 după ce a vândut majoritatea acţiunilor către compania Genii Capital, cu sediul în Luxemburg.

„Renault a decis să rămână în Formula 1 şi este mulţumită de înţelegerea cu Genii Capital, specializată în noi tehnologii, gestionarea imaginii şi sportul cu motor. Ambii parteneri vor conduce împreună echipa", se arată într-un comunicat al Renault.

(sursa NewsIn)

Se ştie programul CM de handbal

Beijing - Franţa va juca împotriva Spaniei şi Rusia împotriva Norvegiei în semifinalele Campionatului Mondial de handbal feminin din 2009, programul fiind stabilit marţi în urma disputării ultimelor partide din grupele principale. Partidele din semifinale vor avea loc vineri, 18 decembrie, în timp ce finala mică şi finala mare sunt programate pentru 20 decembrie.

Coreea de Sud (locul 3 în Grupa II) va juca cu Danemarca (locul 3 în Grupa I) pentru locurile 5-6, în timp ce România şi Germania îşi vor disputa poziţiile 7-8. Austria şi Ungaria îşi vor disputa locurile 9-10, iar într-un alt meci pentru ierarhia finală, Angola şi China vor evolua pentru locurile 11-12.

Marţi au mai avut loc alte partide pentru stabilirea clasamentului în zona locurilor 13-24 şi s-au înregistrat rezultatele: locurile 13-14 - Tunisia-Suedia 33-31; locurile 15-16 - Brazilia-Japonia 31-29; locurile 17-18 - Ucraina-Coasta de Fildeş 34-29; locurile 19-20 - Argentina-Congo 35-26; locurile 21-22 - Thailanda-Kazahstan 27-23; locurile 23-24 - Chile-Australia 32-21.

(sursa NewsIn)

România, locul 36 la FIFA

Zurich - Naţionala antrenată de Răzvan Lucescu se află pe locul 36 în ierarhia celor mai bune echipe ale anului 2009, dată publicităţii miercuri, şi în care Spania se află pe primul loc.

România s-a clasat pe locul 36, cu 745 de puncte, în spatele unor echipe precum Irlanda, Ghana, Slovacia, Slovenia, Australia sau Bulgaria. Clasarea slabă a tricolorilor este cauzată mai ales de prestaţiile slabe din ultima parte a anului, plus ratarea calificării la Campionatul Mondial din 2010.

România a început anul 2009 pe locul 21 în clasamentul FIFA, iar în februarie a înregistrat cea mai bună clasare (17). În martie a urmat o cădere de patru locuri, iar în următoarele 4 luni România a staţionat pe locul 28. Iulie, august şi septembrie au înregistrat uşoare fluctuaţii pentru tricolori, iar în octombrie naţionala a ajuns pe cel mai slab loc din istoria clasamentului FIFA, 36.

Cu toate că locul ocupat în clasamentul FIFA este unul destul de slab, România a reuşit să se menţină în urna a doua valorică pentru tragerea la sorţi a preliminariilor pentru CE din 2012, urnă în care tricolorii au ocupat chiar ultima poziţie.

Premianta acestui an a fost naţionala Algeriei, calificată la un turneu final al CM după 24 de ani, care a ajuns pe poziţia 26, cea mai bună din istorie.

(sursa NewsIn)

Şi-a închis academia

■ David Beckham a hotărât să trimită micuţii fotbalişti acasă, printre care şi nepoţii lui.

Londra - Mijlocaşul David Beckham (foto) a decis să închidă academia de fotbal pe care o deţinea la Londra, în coproprietate, hotărâre care a provocat nemulţumirea părinţilor copiilor ce urmau cursurile acestei şcoli, printre aceştia numărându-se şi sora fotbalistului, Lynne, informează cotidianul Evening Standard.

Potrivit publicaţiei citate, sute de părinţi s-au strâns în faţa academiei din Greenwich, pentru a-şi manifesta nemulţumirea faţă de decizia proprietarilor de a închide şcoala la sfârşitul săptămânii trecute.

Printre persoanele nemulţumite s-a numărat şi sora fotbalistului, Lynne, ai cărei copii mergeau de două ori pe săptămână la această academie.

La academia lui Beckham, deschisă în 2005 în coproprietate cu firma AEG, erau înregistraţi 80.000 de copii cu vârste cuprinse între 4 şi 11 ani, care plăteau 7 lire sterline (7,7 euro) pentru o oră de antrenament.

Proprietarii au decis să închidă academia, deoarece închirierea terenurilor expira anul viitor.

(Sursa NewsIn)

tendinte
Stil şi design

„Îmbrăcate" de sărbătoare

Înviorează ornamentele obişnuite de grădină cu accesorii de sărbătoare. Împodobeşte-le cu panglici, funde, ghirlande strălucitoare, conuri de brad, o căciulă de Moş Crăciun etc.

„Atmosfera de Crăciun este cu atât mai specială când ai copil mic. Este minunat să îi vezi bucuria în ochi"

Virgil Ianţu

265.500

lire a costat cadoul de Crăciun al Victoriei Beckham pentru soţul ei: un Rolls Royce Phantom

IDEI PENTRU DECORARE

Dacă ai brazi în curtea casei, nu ezita să-i împodobeşti cu globuri şi diverse figurine specifice Crăciunului. Nu uita de luminiţe! Ai grijă când le cumperi, să fie de exterior astfel încât să reziste la temperaturile scăzute de afară (Foto: FAN)

Chiar dacă nu ai mult loc în faţa casei, cu siguranţă va fi suficient pentru doi reni luminoşi, de care Moş Crăciun se foloseşte pentru a merge din casă în casă să împartă daruri (Foto: FAN)

Pentru geamuri, poţi pregăti nişte ghirlande de brad natural sau artificial, pe care le poţi împodobi cu globuri şi beculeţe (opţional) (Foto: FAN)

Foloseşte „ţurţurii" pentru lampadarele de afară sau pentru arcadele decorative (dacă există) de la casa ta. De asemenea, îi poţi atârna de streaşină sau poţi decora cu ei partea de gard din faţa casei tale (Foto: FAN)

Împodobeşte-ţi curtea şi grădina

Cu puţină fantezie, exteriorul casei tale se poate transforma într-un decor de poveste.

Sărbătorile de iarnă îţi oferă ocazia de a-ţi pune în practică talentele de decorator. Începe cu exteriorul casei tale şi împodobeşte-l astfel încât spectacolul luminos din curte să atragă privirile trecătorilor.

Primul lucru pe care-l ai de făcut este să conturezi ferestrele locuinţei tale cu cabluri luminoase. Dacă stai la casă, poţi scoate în evidenţă, cu beculeţe, şi conturul casei ori al uşii de intrare. Ca să fie şi mai interesant, poţi încerca să conturezi cu ajutorul cablului luminos şi o alee până la intrarea în casă. Sau poţi opta pentru nişte lampadare în care introduci lumânări mari şi le aşezi pe alee, astfel încât să o lumineze.

Atmosfera de sărbătoare poate fi creată şi cu ajutorul unui aranjament din ramuri de brad, conuri de pin, globuri şi alte ornamente - aşezat într-un colţ al terasei. Coroniţa de Crăciun nu trebuie să lipsească de pe uşa de la intrare. Dacă vrei o imagine mai... primitoare, poţi atârna trei coroniţe una sub alta. Dar nu le împodobi, lasă-le cât mai simple şi naturale, altfel decorul va fi prea încărcat. Dacă ai cumva nişte arbuşti decorativi, aşează-i la lumina unor lămpi. Astfel, forma lor sculpturală va fi accentuată.

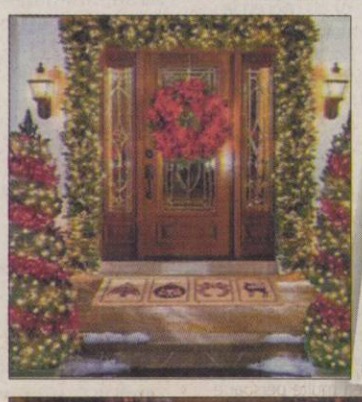

Arădenii se distrează...

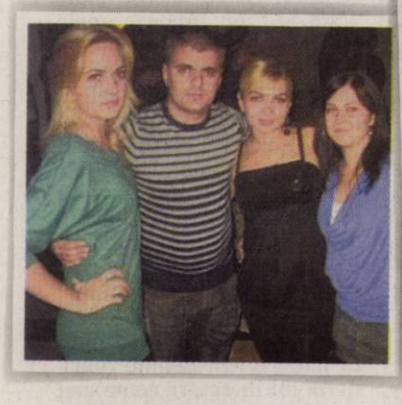

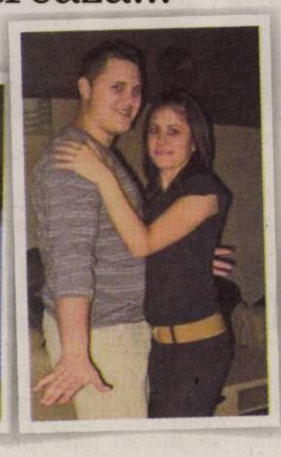

Poate mai mult decât altădată, de sărbători arădenii dau frâu liber distracţiei. Orice petrecere e exploatată la maximum

PE SCURT

● Din suflet. Elevii claselor XII I, XI B, X E şi IX E de la Gr. Şc. de Ind. Alimentară, îndrumaţi de diriginţi - ing. Vlad Gheorghina, ing. Simedru Viorela, prof. Hotăran Floarea, ec. Coman Lenţica şi copiii de la Grădiniţa PN 15, însoţiţi de inst. Maliţa Mariana, ajutaţi de Moş Crăciun, au adus o oază de lumină şi bucurie în sufletele tinerilor de la Centrul de Integrare prin Terapie Ocupaţională.

Cursuri gratuite

Arad (V.F.) - Universitatea de Vest „Vasile Goldiş", prin Facultatea de Informatică, organizează gratuit cursuri de pregătire pentru examenul de bacalaureat - competenţe digitale, pentru elevii claselor a XII-a şi cursuri de tehnici multimedia, pentru elevii claselor a XI-a şi a XII-a.

Cursurile se vor desfăşura în perioada 19.01.2010 – 18.05.2010, la sediul Facultăţii de Informatică, din b-dul Revoluţiei nr. 85-87, sala Z4.

Înscrierea se va face până la data de 14.01.2010, la tel. 0257-214505 sau la adresa de e-mail: informatica@uvvg.ro

aradon.ro
In download pentru detalii

Rromak

Timişoara (C.L.) - Lavinia Răducanu (foto) şi Taraful Rromak vor susţine vineri, 18 decembrie, cu ocazia Zilei Minorităţilor un concert la Filarmonica Banatul din Timişoara. Taraful Rromak a luat fiinţă în 2007 şi din 2008 funcţionează sub egida Casei de Cultură a Municipiului Arad. Membrii grupării au evoluat pe scene din diverse oraşe ale României şi din Ungaria şi Franţa. Rromak a participat la două ediţii consecutive ale Festivalului de Teatru de la Avignon, în secţiunea off bucurându-se de un deosebit succes.

ProBăsescu, la Strassbourg

Strassbourg (S.T.) - Democrat-liberalul Iosif Matula a anunţat, la Strasbourg, în şedinţa Parlamentului European, victoria preşedintelui Traian Băsescu în cursa pentru Cotroceni, în urma validării rezultatului scrutinului prin decizia Curţii Constituţionale. Matula a răspuns, astfel, acuzaţiilor nefondate lansate de PSD în plenul forului comunitar. Potrivit europarlamentarului Iosif Matula, România a avut parte de alegeri prezidenţiale care se conformează rigorilor internaţionale, după cum au confirmat şi observatorii OSCE, dar şi decizia Curţii Constituţionale a României şi renumărarea voturilor nule, în urma căreia preşedintele în funcţie şi-a sporit avantajul faţă de contracandidatul său. Totodată, Matula a mai amintit faptul că intrarea României în Uniunea Europeană în 2007 a avut loc în timpul primului mandat al preşedintelui Traian Băsescu şi cu contribuţia sa directă. „Considerăm că victoria democratică a preşedintelui Băsescu, susţinut de PD-L, este totodată o victorie a Partidului Popular European" a concluzionat Matula.

E vremea colindelor

Arad (V.F.) - Colinda ne duce cu gândul la cântecul îngerilor din noaptea Marelui Praznic al Naşterii Domnului. Grupul vocal „Îngeraşul", condus de prof. Georgiana Petic-Bătrîn a pornit a colinda încă de pe acum pentru a ajunge în cât mai multe locuri pentru a vesti Naşterea Mântuitorului. Prima locaţie a fost Biserica cu hramul „Sfântul Ioan Botezătorul" de la Trei Insule. Acolo părintele David împreună cu sufletul acestei Biserici, dl. Mihăilă, i-au întâmpinat pe copii cu mare bucurie. „O ce veste minunată", „Lilioară trandafir", „Moş Crăciun", „Nunta din Cana Galileii" sunt doar câteva dintre colindele alese de copii.

Evoluţii în învăţământul privat

■ Consfătuire privind tendinţele din învăţământul preuniversitar particular arădean.

Arad (V.F.) - Liceul Particular nr.1 Arad din cadrul Fundaţiei Universitare „Vasile Goldiş" Arad şi Inspectoratul Şcolar Judeţean au organizat, zilele trecute, o consfătuire privind învăţământul preuniversitar particular arădean.

La lucrări au participat rector prof. univ. dr. Aurel Ardelean, preşedinte al Fundaţiei Universitare „Vasile Goldiş" şi al Uniunii Universităţilor Particulare Acreditate din România, prof. Mirela Aldescu, inspector şcolar general al IŞJ Arad, prof. Minodora Marinescu şi prof. Nicolae Pellegrini, inspectori şcolari generali adjuncţi, prof. Ioan Stan, inspector de specialitate, prof. Romeo Trifa, director al Liceului Particular nr.1 Arad, manageri de şcoli şi grădiniţe particulare.

Avem un inspector care se ocupă de învăţământul particular şi care ar putea sprijini managementul în aceste instituţii
MIRELA ALDESCU

Discuţiile s-au axat pe tendinţele în învăţământul particular arădean, fiind clarificate o serie de probleme de legislaţie şi modul în care se va trece la asigurarea unei calităţi în învăţământul preuniversitar.

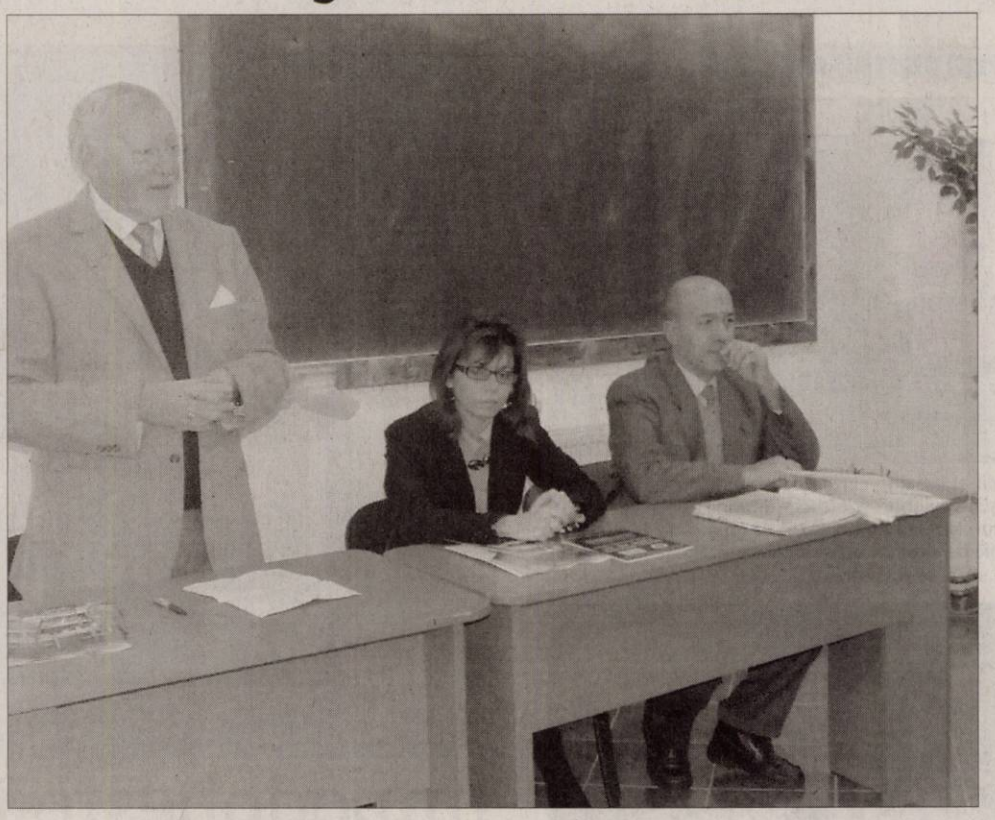

Dialog privind creşterea calităţii învăţământului particular preuniversitar (Foto: D.A.)

Prof. univ. dr. Aurel Ardelean a subliniat: „Consfătuirea pe care am realizat-o împreună cu Inspectoratul Şcolar Judeţean este una deosebită. Împreună am urmărit modul în care putem colabora şi realiza calitatea şi evoluţia în învăţământul privat preuniversitar, începând de la nivelul grădiniţelor, învăţământului primar, gimnazial şi liceal şi a modalităţilor de integrare a învăţământului privat liceal în sistemul academic".

Prof. Mirela Aldescu, inspector şcolar general, a declarat: „Dorim să fie un început de colaborare pentru ca toţi managerii din învăţământul particular să realizeze o strategie de a comunica mult mai bine cu noi astfel încât toate problemele din învăţământul particular să ajungă şi pe masa noastră de lucru".

Cei prezenţi la dezbateri au propus realizarea, la nivelul judeţului Arad, a unei filiale a Uniunii Naţionale pentru Dezvoltarea Învăţământului Particular Preuniversitar din România. De asemenea, la propunerea inspectorului Ioan Stan, în luna februarie, va avea loc o întâlnire pe ateliere de lucru privind învăţământul preuniversitar particular – grădiniţe, licee, şcoli postliceale.

PSD, Gică - Contra?

Arad (S.T) - Biroul Permanent al Camerei Deputaţilor a amânat, ieri, votul pentru bugetul Camerei pe anul 2010, deoarece - declară deputatul PD-L Lucian Riviş Tipei (foto)- „PSD-iştii au ţinut morţiş să facă pe Gică-Contra. Bugetul a fost alcătuit cu mare rigurozitate, chiar cu zgârcenie, pot spune. Sumele alocate sunt strict necesare pentru buna funcţionare a Camerei Deputaţilor. Sper ca acesta să nu fie un semnal că aşa va înţelege PSD să facă opoziţie, să voteze doar contra, indiferent ce se votează. Ar fi o atitudine total irresponsabilă, care ar dovedi că nu îi interesează, de fapt, decât propriile interese de partid". Deputatul PD-L Adrian Niţu, membru al comisiei de buget finanţe, a atras, la rândul său, atenţia asupra faptului că „Bugetul Camerei este componentă a bugetului de stat. Astfel, bugetul de stat pe 2010 nu poate fi prezentat de guvern parlamentului până nu este adoptat cel al Camerei. Atitudinea celor doi chestori este o frână politică în calea unei rezolvări, până la sfârşitul anului, a bugetului de stat".

Contra... directorilor

Arad (S.T.) - Deputatul PSD, Ciprian Luca(foto), spune că bugetul Camerei Deputaţilor a fost structurat în aşa fel încât toate cheltuielile, justificate sau nejustificate, să fie aruncate în cârca deputaţilor. „Noi dorim ca bugetul să fie clar defalcat, încât toată lumea să ştie exact care sunt sumele cheltuite pentru un parlamentar, nu să se pună totul, la grămadă. Mie nu-mi convine deloc ca cele două - trei salarii pe care le ia într-o lună un director din nu ştiu care departament să fie trecute în cârca mea. Nu e vorba, însă, doar de salarii, ci şi de altele, cum ar fi lucrările executate la subsol. Ce am eu a face cu toate astea ? Cu indemnizaţii, cu transport, cu cazare şi toate celelalte, cheltuielile totale pentru un parlamentar se ridică la mai puţin de 270 milioane lunar. Scriptic, după sistemul acesta, suma ajunge la peste un miliard", a declarat Luca.

Suspansul continuă la PSD Arad

■ Preşedintele PSD Arad, Marius Lazăr, anunţă astăzi dacă pleacă sau continuă.

SIMION TODOCA
simion.todoca@informmedia.ro

Arad - Amânată de două ori, pe motiv de lipsă de „cvorum", şedinţa Biroului Permanent Judeţean al PSD Arad se va ţine în această seară, într-o atmosferă de ambiguitate, alimentată de situaţia de la Bucureşti. Deşi a declarat că a luat deja o decizie în ce priveşte rămânerea sa la cârma organizaţiei judeţene sau depunerea demisiei, Marius Lazăr a refuzat categoric să ne spună care este aceasta, declarând că nu ar fi corect faţă de colegii săi. „Primii care vor şti decizia mea sunt colegii mei din Biroul Permanent Judeţean. Este corect să afle direct de la mine, nu din presă. Tocmai de aceea, am amânat şedinţa, pentru a putea să fie prezenţi toţi, inclusiv parlamentarii, să facem o analiză serioasă a rezultatelor şi să decidem ce este benefic pentru organizaţie", a declarat Lazăr.

Trebuie să stăm să gândim cu picioarele în apă rece, să nu aruncăm copilul odată cu apa murdară
MARIAN MELINTE

Diaconescu, în cărţi pentru şefia PSD, vechi amic al PSD Arad (Foto : S. T.)

Colegii, „batista pe ţambal"

Deşi se ştie că unii dintre PSD-iştii arădeni abia au aşteptat ca Lazăr să-şi frângă gâtul, toţi se feresc să spună pe faţă dacă acesta trebuie să îşi dea sau nu demisia, dar toţi au fost de părere că este prea devreme pentru măsuri draconice şi ar fi mai bine ca totul să se amâne până când se vor limpezi apele la Bucureşti. Când spunem „toţi" ne referim la puţinii care au răspuns la telefon, pentru că cei mai mulţi s-au dat „dispăruţi", pe principiul „tăcerea e de aur". Una peste alta, este greu de crezut că Marius Lazăr, vechi consilier personal al lui Geoană, îl va lipsi pe acesta, în vremuri de restrişte, de sprijinul unei organizaţii judeţene. Asta, numai dacă nu cumva faptul că Lazăr a fost înainte consilierul lui Iliescu va conta mai mult, în ideea că „bătrânul" se va suci...

AP.1 CAMERĂ

• **Cumpăr cu** plata pe loc!! Apartament 1 cameră sau garsonieră, 0744.849.390. 658212

• **Vând apartament** 1 cameră 37 mp proaspăt zugrăvit, gresie, parchet, geamuri termopan, Micălaca, str. Alba Iulia, preţ 27.000 Eur. Telefon 0743.108.053. 662072

AP.2 CAMERE-ARAD

• **Cumpăr cu** plata pe loc!! Apartament 2 camere, 0744.849.390. 658210

• **Vând apartament** bloc nou, zona Spitalului Judeţean, cu două camere, 0762213545, 0746194428. 651717

• **Vând apartament** în Arad, 2 camere, bucătărie, baie, 75 mp, neamenajat, str. N. Bălcescu, L 112. Telefon 0740.211.868, 0723.367.605. 657822

• **Vând apartament** 2 camere 97 mp, ultracentral, lângă teatru, 60.000 Euro. Informaţii 0752263948. 585226

• **Vând apartament** 2 camere, confot 1, termopan, contorizat, Romanilor, informaţii 0749425453. 612380

• **Vând apartament** 2 camere, etaj 2, Micălaca, 29.500 Eur. 0744.542.931. 659862

• **Vând apartament** 2 camere, decomandat, Vlaicu, amenajat modern, termo- izolat pereţii exteriori, aer condiţionat, uşi schimbate. Telefon 0723.302.262. 662291

• **Vând urgent** apartament 2 camere, etaj 3, spaţios, Micălaca, 31.000 Eur, 0744.542.931. 657736

AP.3 CAMERE-ARAD

• **Apartament 3** camere, la casă nou amenajat lux, Boul Roşu, 39.500 Euro, 0722344705. 659547

• **Vând apartament** 3 camere+ dep., lângă Spitalul Judeţean, etaj 3/4 fără îmbunătăţiri. Informaţii 0745.315.895. 655303

AP.4 CAMERE-ARAD

• **Vând apartament** 4 camere, 3/4, Peneş Curcanu.Telefon 0747.989.901, orele 08.00-16.00 622031

APARTAMENT LA CASĂ

• **CASĂ MALUL** MUREŞULUI CU 2 APARTAMENTE ULTRAFINISATE, 113.000EURO. 0722273759, 0742781651 578549

CASE-ARAD

• **Vând casă** parter+mansardă, Micălaca, str. Abrud, amenajată ultramodern, teren 1200 mp. Telefon 0748.254.270. 657771

• **Vând casă** în Grădişte str. Bradului 20B, parter locuibil cu posibilitate etaj sau mansardare 300 mp total locuibil 100 m preţ 52.000 Eur negociabil sau variante. Telefon 0723.500.888. 660161

• **Vând casă** ultracentral, cartierul Funcţionarilor. Informaţii telefon 0744.577.971. 619593

• **Vand casa** cu teren (total 250 mp) in Parneava. Necesita renovare. pret 31000 euro. tel 0725423143 650929

CASE-JUDEŢUL ARAD

• **Vând casă** nouă ieftin în Chişineu- Criş. Telefon 0745.144.123. 660222

• **Vând casă** în Şimand . Telefon 0257/373 599 , 0746056353. 642474

• **Vând casă** în Moroda cu grădină. Informaţii 0740835923. 661810

• **Vând casă** urgent cu 4 camere plus anexe grădină 15 arii Gurba. Tel. 0755.168.984. 642055

CASE DE VACANŢĂ-JUD ARAD

• **Case, terenuri** intravilan BATTONYA, DOMBEGHYHAZA, ieftin, utilităţi, Persoană Fizică, 0722- 257409. 661916

TERENURI LOCAL

• **Vând teren** 3.500 mp, str. Ştefan Penetchi nr. 28, Gai. Telefon 0723.870.005. 644956

• **11.500 mp** şoseaua NĂDLAC, FS mare, utilităţi, Proiect HOTEL, 0722- 257409 637380

• **35.000MP FRONT** LA 2 ŞOSELE, IEŞIRE ARAD, PARCELABIL, 3,5EURO/MP, 0722273759, 0742781651 583017

TERENURI JUDEŢ

• **LOC CASĂ** CARTIER REZIDENŢIAL, BODROGULNOU, RATE, 5.000EURO. 0742781651, 0722273759 581511

• **Vând loc** casă în Cartier Rezidenţial Mândruloc. Informaţii 0723.513.102. 657548

IMOBILE CHIRII

• **Închiriez apartament** 2 camere nemobilat, Confecţii şi Lebăda. Telefon 0742.140.457. 655358

• **Închiriez apartament** 2 camere, central, 150 Eur, 0257/228411. 658202

• **Închiriez apartament** 1 cameră, mobilată, Micălaca, 110 Euro +garanţie. 0770367181, 0740551472. 659633

• **Închiriez apartament** două camere nemobilat Vlaicu, 120 Eur. Telefon 0744.491.691. 660149

• **Închiriez cabană** la Arieşeni de Revelion. Telefon 0747.888.708. 658306

• **Închiriez două** camere demisol, separate, mobilate, Mărăşeşti. Informaţii 0770217080, 0723693664. 661865

• **Închiriez garsonieră** confort I, Micălaca, str. Cenad, bl 233, renovată, 0727471071. 659427

• **Caut să** închiriez apartament 2 camere, Micălaca, zona 100- Mioriţa. Telefon 0771.223.361. 660110

• **Dau în** chirie apartament 2 camere, mobilat şi utilat, Central,(termotecă), 200Euro, 0722.606.527. 662247

• **Dau în** chirie apartament 2 camere, mobilat, Micălaca, 100Euro, 0735.627.854. 662255

• **Dau în** chirie apartament 2 camere, mobilat, Micălaca, 130Euro, 0722.606.448. 662256

• **Dau în** chirie apartament 4 camere, nemobilat+garaj, Micălaca.Telefon 0735.627.854. 662260

• **Dau în** chirie apartament 2-3 camere, mobilate, Vlaicu, 150Euro.Telefon 0722.606.527. 662263

• **Închiriez apartament** central, acces stradal, ideal pt. cabinete, salon, tel. 0740200852 661888

• **Ofer spre** închiriere apartament 2 camere, ☆complet mobilat☆, Zona 300. Informaţii ☎ 0740.385.571 622532

SPAŢII COM-ARAD

• **Închiriez hală** 330 mp în Parcul Industrial Uta. Telefon 0721.288.570. 662054

TEREN-ARAD

• **Cumpăr pământ** arabil zona Bujac sau Sânicolaul Mic. Telefon 0742.575.252. 645391

OFERTE LOCURI DE MUNCĂ

• **Angajăm - barman** ospătar- (fete). Informaţii la ☎ 0257/257002. 661796

• **Angajăm agenţi** pază disponibili pentru deplasări. Informaţii 0257/214741. 659599

• **Angajez ospătăriţe** pentru club- cafenea. Telefon 0771.638.917. 662308

PRESTĂRI SERVICII

• **Acord garanţie** 1 an reparaţii maşini spălat, 0744.241.398, 0357/401569, 0257/259146. 654885

• **EXECUTĂM termopane, mobilă, REPARĂM electrocasnice. RATE angajaţilor, pensionarilor vârstă- boală, 0731.319.515.** 947991

• **Produce, răsaduri** (fostele Sere Arad). Informaţii 0257/216540, 0721.288.627. 642318

CONSTRUCŢII

• **AB Vând** lemne foc, esenţă tare- nisip. Telefon 0748.934.419. 657403

• **AB Vând** lemne foc, tăiate, esenţă tare. Telefon 0742.749.698. 657402

• **AB- Absolut acasă** aduc balast nisip, piatră sorturi, 2- 40 tone, duc molozul, pământ grădină. 0745/036969, 0722/389480. 575569

• **Vând lemne** foc esenţă tare, tăiate, crăpate, uscate. 0721.592.572, 0257/278338. 645046

• **Vând lemne** foc esenţă tare, tăiate şi crăpate. Telefon 0746.601.292. 657389

• **Vând lemne** foc tăiate şi netăiate, esenţă tare, 0747.477.332, 0770.275.754. 662576

AUTO ROMÂNEŞTI

• **Vând Dacia** 1310 berlină, în stare foarte bună, cauciucuri noi de iarnă şi remorcă auto de 5 tone. Telefon 0740.366.147. 662159

AUTO STRĂINE

• **Vând avantajos** Toyota Yaris achiziţionată din reprezentanţă. Informaţii telefon 0744577971. 645400

• **Vând camion** MAN 403 cu semiremorcă Kogel, prelată 3 axe, stare perfectă, preţ 15.800 Neg. Telefon 0727.811.500. 651441

• **Vând Golf** 1994, 1400cmc, 2 uşi, recent adus, 0742.903.147. 662608

• **Vând Renault** 21 înmatriculat, stare perfectă, 550 Euro, informaţii 0766414643. 657587

• **Vând Toyota** Corola 1,8 Diesel, 1989, recent adus, 500Euro, 0742.903.147. 662582

• **Vând urgent** W.Saran 1.9 T.D.I. 2002- full option, 7 locuri, 10.800 Euro, negociabil, tel- 0742495053, 0771399396. 657592

GARAJE

• **Vând garaj** auto, zona Aurel Vlaicu. Informaţii telefon 0257/467470. 657601

ELECTRONIC PLUS

• **Vând congelator,** maşină spălat automată, ladă, combină, vitrină frig, cu garanţie. Telefon 0257/210613. 658189

• **Vând vitrină** frigorifică orizontală, cu lungimea de 1,80 m preţ 2000 RON. Telefon 0766.223.462. 660155

• **VÂND lăzi, congelatoare, combine, maşini spălat 350- 550 lei, vitrine frigorifice, anvelope. www.madona.ro Rate angajaţilor, pensionarilor vârstă- boală, ☎0769.005.400.** 8694

PIERDERI

• **Pierdut anexa** la certificatul de înregistrare seria B nr. 0321603 eliberată în 16.03.2001 pentru firma Diom Sport SRL. O declar nulă. 662135

• **S.C. Beatrices** Cool & Chic S.R.L. pierdut comunicare cu numărul de ordine 011925 pentru aparat de marcat electronic fiscal marca Microsif 03 seria 20962. O declar nulă. 661742

• **SC TRANSDARA** SA cu J02/330/1991, CUI 3029702 anunţă pierderea Certificatului Constatator Nr.44985/2006.Îl declar nul. 661964

• **SC West** Elestrocasnice SRL pierdut certificat constatator autorizare nr. 12101/ 3,04,2007. Îl declar nul. 662747

ANIMALE-PĂSĂRI DOMESTICE

• **Fermă de** creştere vinde porci pentru tăiat. Tel. 0722998756, 0753013123. 645308

• **Vând porc** de 100- 115 kg, informaţii dupa ora 19.00- 0257/418481. 661743

• **Vând porc** gras aprox. 150 kg, preţ 7 lei/ kg. Telefon 0741.410.337. 654878

• **Vând porc** la 100- 110 kg. Telefon 0357/ 438.337, 0770.822.858. 661869

• **Vând porc** 130 kg, grăsuni, purcei, 0742.903.147. 662579

• **Vând porci** 80- 90 kg/ buc, rasă de carne. 0744.855.910. 657396

• **Vând pui** şi curci pentru sacrificat. 0257/ 219283, 0357/442670, 0748322489. 606541

• **Vând purcei** şi porci graşi 80- 110 kg, în Grădişte. Informaţii 0357/426762, 0748033492. 661817

• **Vând viţea** 300 kg şi tăuraş 300 kg pentru tăiere. Telefon 0745.505.122. 625834

• **Vând 2** viţele de 3 săptămâni limusine, porci de carne 7,5 lei/kg, juncă fătată recent. Telefon 0745.615.603. 650338

• **Vând 8** porci 90- 110 kg, cu 7 lei kg, sat-Firiteaz (crescuţi în condiţii decente), 0721.235.261. 662258

ÎMPRUMUTURI FINANCIARE

• **Oferim împrumuturi!** 1.000- 100.000 Euro! 12 LUNI! Întreaga plată la final! 0726.842.692, 0743.787.609. Posibilităţi prelungire contract împrumut notarial 0% dobândă. 639923

• **Ofertă! Valută** rapid cu 4% plata la final! Telefon 0721.492.429. 640055

DIVERSE

• **Acum cumpăr** ducat Franz Joseph mare sau mic. 0722344705. 659545

• **Cumpăr argint vechi, plata pe loc. Telefon 0746.640.350.** 630624

• **Cumpăr mobilă** din lemn, porţelanuri, cărţi, tablouri şi alte obiecte vechi. Telefon 0744.203.945. 662644

• **Vând ţuică** curată de prune 52° , 16 Ron/ litru.Telefon 0745.073.101. 657701

• **Vând ţuică** prune, 52 grade, de Chisindia. Telefon 0742.435.545. 657598

• **Vând soba** Vesta nouă, plită cuptor, 0740218519, 0740218519, 0357/884598. 657713

Program mica publicitate: pe B-dul Revoluţiei, nr. 81 luni-vineri: 8.00-18.00, duminică: 9.00-13.00, pe Poetului 1C (hala 36) luni-vineri: 9.00-16.00.

EXPERŢI ÎN IMOBILIARE
romimo.ro
PIAŢA DE IMOBILIARE A ROMÂNIEI

ROMÂNIA
JUDEŢUL ARAD
CONSILIUL JUDEŢEAN

DISPOZIŢIA NR. 628

Din 15 decembrie 2009
privind convocarea Consiliului judeţean Arad în şedinţă ordinară

Preşedintele Consiliului judeţean Arad,
În temeiul prevederilor art. 94 (2) şi 106 (1) din Legea 215/2001-Legea administraţiei publice locale, republicată,

DISPUNE:

Articol unic: Consiliul judeţean Arad se convoacă în şedinţă ordinară în data de 22.12.2009, ora 13,00 în sala E2 11, a Consiliului judeţean Arad, cu următoarea

ORDINE DE ZI:

1.Proiect de hotărâre privind stabilirea preţurilor medii ale produselor agricole practicate în judetul Arad care vor fi luate în calcul la stabilirea arendei exprimată în natură în anul 2010.
2.Proiect de hotărâre privind modificarea contribuţiei C.J. Arad la "Programul de înlocuire sau completare a sistemelor clasice de încălzire cu sisteme care utilizează energie solară, energie geotermală şi energie eoliană ori alte sisteme care conduc la îmbunătăţirea calităţii aerului, apei şi solului" pentru completarea sistemelor clasice de producere a apei calde cu sisteme care utilizează energie solară la Spitalul Clinic Judeţean de Urgentă Arad.
3.Proiect de hotărâre privind modificarea contribuţiei C.J. Arad la "Programul de înlocuire sau completare a sistemelor clasice de încalzire cu sisteme care utilizează energie solară, energie geotermală şi energie eoliană ori alte sisteme care conduc la îmbunătăţirea calităţii aerului, apei şi solului" pentru completarea sistemelor clasice de producere a apei calde cu sisteme care utilizează energie solară la Centrul de Recuperare şi Reabilitare pentru Persoane cu Handicap Neuropsihic Petriş.
4.Proiect de hotărâre privind aprobarea Strategiei de Formare în Domeniul Resurselor Umane a Directiei Generale de Asistentă Socială şi Protecţia Copilului Arad 2009-2013.
5.Proiect de hotărâre privind modificarea organigramei, a statului de funcţii şi aprobarea fişelor de evaluare a posturilor pentru Direcţia Generală de Asistenţă Socială şi Protecţia Copilului Arad.
6.Proiect de hotărâre privind modificarea statului de funcţii pentru aparatul de specialitate al Consiliului judeţean Arad.
7.Proiect de hotărâre privind închirierea unor spatii din incinta Spitalului Clinic de Obstretică Ginecologie Arad.
8.Proiect de hotărâre privind modificarea contractului de administrare directă nr.1051/2007 încheiat între Consiliul judeţean Arad şi Societatea Naţională de Cruce Roşie-Filiala Arad.
9.Proiect de hotărâre privind acceptarea ofertei de donaţie făcută de S.C.Webasto România S.R.L.
10.Proiect de hotărâre privind majorarea Patrimoniului public de interes judeţean dat în concesiune la S.C.Compania de apă Arad S.A. cu valoarea investiţiei "Gospodărie de apă – Zimandu Nou".
11.Proiect de hotărâre privind închirierea unor amplasamente de către S.C.Compania de Apă Arad S.A. pentru echipamente de comunicaţii la uzinele de apă Vinga şi Gurahonţ.
12.Proiect de hotărâre privind prelungirea unor contracte de închiriere pe anul 2010 pentru imobile din patrimoniul Judeţului Arad.
13.Proiect de hotărâre privind punerea în executare a Sentinţei civile nr.7388/20.10.2008 pronunţată în Dosarul nr.1105/55/2008 şi a Sentinţei civile nr.3859/02.06.2008 pronunţată în Dosarul nr.1110/55/2008.
14.Proiect de hotărâre privind gestiunea serviciului de alimentare cu apă şi canalizare.
15.Proiect de hotărâre privind aprobarea Planului anual de evoluţie a tarifelor pe 5 ani, ca parte integrantă a Contractului de delegare a gestiunii serviciului de alimentare cu apă şi canalizare.
16.Proiect de hotărâre privind mandatarea reprezentanţilor Consiliului judeţean Arad în Adunarea generală a acţionarilor la S.C."Compania de Apă" Arad să voteze aprobarea Contractului de delegare a gestiunii serviciului de alimentare cu apă şi canalizare operatorului regional S.C.Compania de Apă Arad S.A. şi semnarea acestuia din partea operatorului de către domnul Bănăţean Gheorghe, director general al Companiei.
17.Proiect de hotărâre pentru aprobarea participării Consiliului judeţean Arad ca partener în proiectul „Tineretul în viaţa publică".
18.Diverse.

PREŞEDINTE,
Nicolae Ioţcu

SECRETAR AL JUDEŢULUI,
Ioan Silaghi

Abonează-te la Jurnal Arădean!

JURNAL ARĂDEAN

Preţul unui abonament, prin poştă pentru 1 lună este doar **13,9** ron+ taxe poştale!

Abonamentele se pot face la toate oficiile poştale din municipiul şi judeţul Arad.

www.jurnalaradean.ro

EUROINTERMED CONSULT ARAD
Tel: 0357/408.340 Mobil: 0744240771; 0725640152; e-mail: office@eurointermed.ro

Ofertă Decembrie 2009

REDUCERE 40%
la orice produs **CIEL**
+ contract de asistenţă şi actualizări

Eşti deja client **CIEL?**
Avantajul tău este de **50%!**

• Ofertă valabilă până în 31 decembrie 2009

CIEL!

(H-662314)

SC FILIP D IMPEX SRL

VĂ OFERĂ CARNE ŞI PREPARATE DIN CARNE DE CEA MAI BUNĂ CALITATE LA PREŢ DE PRODUCĂTOR

VĂ AŞTEPTĂM LA MAGAZINELE NOASTRE DIN ARAD
-HALA FORTUNA -SECTOR LACTATE -CARNE
-PIAŢA MIHAI VITEAZUL
-STR. ŞCOALEI NR. 24
-STR. LUCHIAN NR. 9

(H-649820)

ANIVERSĂRI

Astăzi, când în buchetul vieţii tale înfloreşte al 5-lea bobocel, Tati-Mami şi bunicii îţi urează ţie, îngeraşul nostru drag, BRÂNDAŞ ANDREI PETRU - SPIDERMAN + BEN10, multă sănătate şi noroc, precum şi tradiţionalul LA MULŢI ANI! Te iubim din tot sufletul!

RESTAURANT WATERHOUSE
H2ouse
★ ★ ★ ★
REZERVĂRI REVELION 2010
Preturi promotionale!
Arad, Bodrogului nr. 6 **Tel: 0257-22.51.51** info@waterhouse.ro

INFORM MEDIA

INFORM MEDIA, editorul cotidianelor Jurnal Arădean şi Arad Expres, parte a grupului multinaţional Inform Media, care îşi desfăşoară activitatea în domeniul presei locale tipărite

CAUTĂ

Distribuitori de presă (în cutii poştale) pentru zonele Confecţii, Aradul Nou, Intim şi pentru localităţile: Păuliş, Lipova, Ghioroc, Aluniş.

Cerinţe:
Seriozitate;
Dinamism;
Conştiinciozitate.

Se oferă:
Salariu atractiv;
Timp de lucru 2 ore.

Informaţii suplimentare la telefon:0257/228.586 sau 0728.284.737, de luni până vineri între orele 9 - 17.

www.aradon.ro

AICI E LOCUL CARIEREI TALE!
www.romjob.ro
PORTAL NATIONAL DE LOCURI DE MUNCĂ!

Doar 18 lei

Felicită-i pe cei dragi cu Jurnal Arădean!

Felicitări, salutări, declaraţii de dragoste şi multe altele.Cea mai bună ocazie de a le transmite tuturor!

Cu doar 18 lei puteţi oferi o surpriză celor dragi!
Preţul redus este valabil doar dacă este publicat prin programul online disponibil pe www.jurnalaradean.ro.

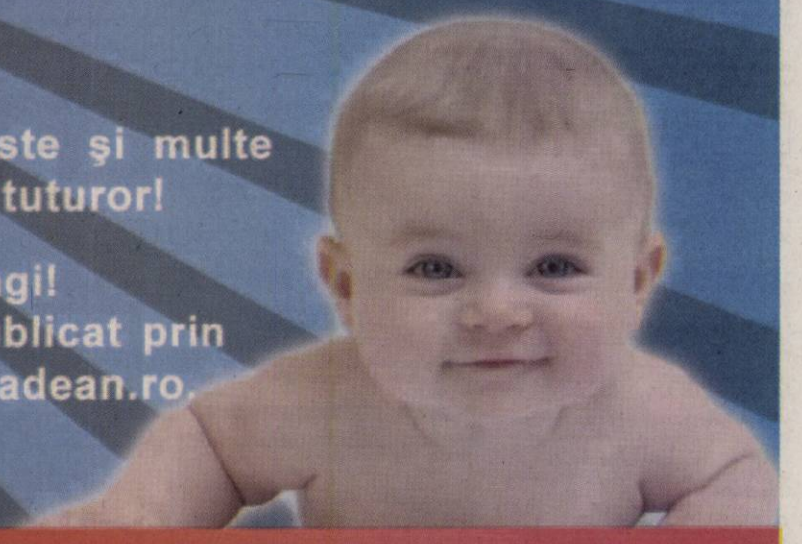

JURNAL ARĂDEAN

www.jurnalaradean.ro

DECESE

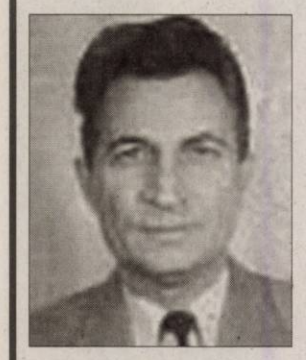

Cu durere în suflet anunţăm încetarea din viaţă a iubitului nostru soţ, tată, socru, bunic

Plt. Adj.

ARDELEAN FLORIAN,

la vârsta de 71 ani.

Înmormântarea va avea loc vineri, 18 decembrie 2009, ora 14.00, la Cimitirul Eternitatea - capela Damian.

Familia îndoliată

Cu inimile zdrobite de durere anunţăm încetarea din viaţă a celei care a fost mamă, soacră, bunică şi străbunică

UNC ZORINA (MAMIŢI).

Înmormântarea va avea loc vineri, 18 decembrie 2009, ora 13,00, de la domiciliu din Zădăreni, nr. 74. Dumnezeu să o ierte şi să o odihnească în pace!

Familia îndoliată Unc Mircea

CONDOLEANŢE

Dumnezeu să o odihnească în pace pe verişoara noastră,

VIORICA TELCIAN.

Verişorii Maria, Floarea, Zena şi Emil cu familiile

Un ultim omagiu din partea **colectivului Secţiei Pediatrie I,** celui care a fost alături de noi, ajutându-ne să depăşim momente dificile,

dr. PAVEL FLORIN VRABIE.

Sincere condoleanţe familiei îndoliate!

Sincere condoleanţe familiei Ivanov, datorită trecerii în nefiinţă a mamei.

Fam. Pârvu

Cu durere ne despărţim de scumpa noastră mătuşă

UNC ZORINA.

Dumnezeu să o odihnească!

Familiile Bukuva cu copiii

Sincere condoleanţe colegei noastre Rus Monica în greaua încercare pricinuită de pierderea tatălui drag

BÎC AUREL.

Colegii de la S.C. Gioconda Impex MGA S.R.L. Arad

Sincere condoleanţe prietenei noastre Rus Monica în marea durere pricinuită de decesul tatălui drag

BÎC AUREL.

Prietenii de la S.C. Miky S.R.L. Arad

Familia dr. Maria Vrabie, profund impresionată de toţi cei ce le-au împărtăşit durerea - rude, prieteni, colegi, vecini - le mulţumeşte sincer pentru prezenţă, flori şi mesaje de condoleanţe, în momentele grelei despărţiri de cel care a fost

dr. PAVEL TRAIAN FLORIN VRABIE.

COMEMORĂRI

Cu durere în suflet amintim că pe 16 decembrie s-au împlinit 2 ani de când Dumnezeu l-a luat la el pe fiul şi fratele nostru

GHEORGHIU VASILE ADRIAN.

Dumnezeu să-ţi odihnească sufletul, iar noi te păstrăm pe veci în inimile noastre! Parastasul va avea loc duminică, 20 decembrie la Biserica Ortodoxă Utviniş.

Familia

Voi cei dragi ce m-aţi iubit/De 6 săptămâni v-am părăsit/Poate aşa mi-a fost destinul/Mie pacea vouă chinul/Mie Raiul Cerul Sfânt/Vouă lacrimi pe pământ. Dumnezeu s-o odihnească în pace pe cea mai bună soţie, mamă, soacră şi bunică,

DUDAŞ MARIA.

O amintire frumoasă pentru cei care te-au cunoscut. Slujba de pomenire va avea loc Sâmbătă, 19 Decembrie, ora 11.00, la Biserica Ortodoxă Şega II.

În veci nemângâiaţi: soţul, fiica Geta, ginerele şi mult iubita nepoată Diana

---

Se împlineşte 1 an de când ai plecat de lângă noi, cu lacrimi păstrăm vie amintirea celei care a fost mamă, soţie şi mătuşă devotată,

FARKAS DOINA VETURIA.

Parastasul va avea loc sâmbătă, 19 decembrie 2009, ora 11,00, la Biserica Ortodoxă Aradul Nou. Dumnezeu să te ierte şi să te odihnească!

Familia

Cu tristeţe ne amintim că azi, 17 decembrie 2009, se împlineşte 1 an de când a plecat de lângă noi,

HABALIC VIOARA,

care a fost mamă, bunică şi străbunică. Nu te vom uita niciodată!

Familia

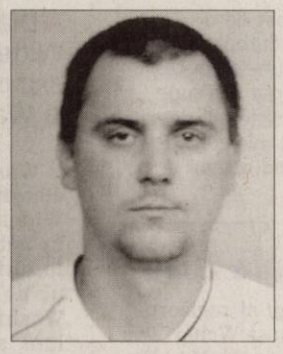

Cu durere şi tristeţe în suflet, amintim că în data de 16 decembrie s-au împlinit 2 ani de când, într-un tragic accident, ne-a părăsit bunul nostru băiat,

CERCEL OVIDIU.

Dumnezeu să-l odihnească în pace!

Mami, tati şi Marta

Azi, 17 decembrie 2009, se împlinesc 14 ani de când a plecat de lângă noi

KAMMER IOAN.

Fiica îndurerată

Se împlinesc şase ani de când a plecat în veşnicie scumpul şi iubitul nostru soţ şi tată

MIHAI BULC,

însă Romani 8:28 rămâne valabil şi azi şi aşteptăm cu mult dor clipa reîntâlnirii.

Rodica şi copiii

Se împlinesc 7 ani de când a plecat de lângă noi, bunica şi străbunica

MOŢ MARIA,

din Clit.

Pentru sufletul tău bun, îl rugăm pe Bunul Dumnezeu să-ţi dăruiască pace, linişte şi odihnă veşnică!

Milu, Ica şi Vlad

Astăzi, 17 Decembrie se împlinesc 18 ani de când a plecat cel care a fost soţ, tată, socru, frate, ginere,

FICA VASILE (NICU).

Tată dragă ai plecat/Într-o zi de iarnă grea/Te-a răpit moartea cea rea,/Chiar când primi fulgi s-au pus/Gândul nostru e tot la tine/Tu ai fost şi vei rămâne. Nu te vom uita niciodată!

A ta soţie Ivanca, fiul Dănuţ, nora Otilia şi familia

Ne amintim cu drag azi la 21 de ani de când a plecat dintre noi de cel care a fost soţ, tată, socru şi tata-mare

LAZA GHEORGHE

(fost director comercial UTA).

Dumnezeu să-l ierte şi să-l odihnească!

Fam. Laza Dan, Smaranda şi Sergiu, fam. dr. Tătaru Violeta şi Cristian

---

Preluarea anunţurilor pentru următoarea zi se face până la ora 15.00 la ambele sedii, cu excepţia anunţurilor de deces, care se primesc până la ora 18.00, la sediul din Bd. Revoluţiei 81 .

SERVICII FUNERARE

Obelisc SRL

Servicii funerare

Suntem NON-STOP la dispoziţia dumneavoastră

- Transport naţional şi internaţional
- Capace frigorifice -30°C
- Îmbălsămat/Toaletat
- Incinerări

Tel: 0744.566.276
Arad, Str. M. Eminescu nr. 26
(colţ cu Şt. Cicio Pop) (H-580090)

Anunţurile de deces se publică GRATUIT!

www.Doliu.ro

Preluarea anunţurilor pentru următoarea zi se face până la ora 16.00 la ambele sedii, cu excepţia anunţurilor de deces, care se primesc până la ora 19.00, la sediul din Bd. Revoluţiei 81.

PE SCURT

● **Concesii.** Microsoft a scăpat de o amendă din partea Comisiei Europene, după ce s-a angajat să facă unele concesii importante privind introducerea mai multor browsere de internet pe sistemul de operare Windows, a anunţat miercuri CE, care a finalizat ancheta privind abuzul de poziţie dominată al grupului.

Premiera, la Berlinala 2010

Berlin - Cel mai recent film al regizorului Roman Polanski, „The Ghost Writer", va avea premiera în secţiunea principală a Festivalului de Film de la Berlin, Competition, potrivit site-ului festivalului care se va desfăşura între 11 şi 21 februarie 2010. Selecţia filmului, care a fost filmat în Germania, a fost anticipată, pentru că Berlinala a fost unul dintre suporterii cineastului fugar. După arestarea regizorului în Zurich, reprezentanţii Festivalului de Film de la Berlin au lansat o scrisoare de protest în care cereau imediata eliberare a acestuia. Din distribuţia filmului fac parte actorii Ewan McGregor, Pierce Brosnan, Kim Cattrall şi Olivia Williams. Sursa: NewsIn

Filme noi la HBO

Bucureşti - Peliculele româneşti care au atras anul acesta atenţia criticilor străini - „Poliţist, adjectiv", „Cea mai fericită fată din lume" şi documentarul „Constantin şi Elena", dar şi filme nominalizate la Oscar precum „Vicky Cristina Barcelona" şi „The Wrestler", vor fi difuzate în luna ianuarie de HBO. Şi „Sex and the City: The Movie", regizat de Michael Patrick King, care continuă povestea celor patru celibatare din New York se numără printre peliculele lunii ianuarie.

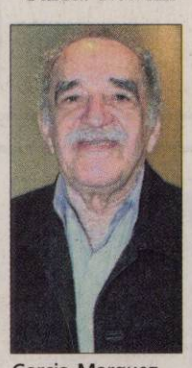

Garcia Marquez (Foto: EPA)

S-a mutat din Mexic

Cartagena - Laureatul premiului Nobel pentru literatură, Gabriel Garcia Marquez, s-a mutat din Mexic în Cartagena, pentru a se odihni, potrivit soţiei acestuia, Mercedes Barcha, care a negat totodată zvonurile potrivit cărora scriitorul ar fi afectat de Alzheimer, informează ziarul columbian La Tercera. „Suntem de şase zile în Cartagena, aceasta este perioada pe care o alegem pentru a veni mereu în Cartagena şi vom rămâne aici un timp, cinci sau şase luni", a confirmat Barcha, care a adăugat că scriitorul s-a mutat pentru a se bucura de o perioadă de odihnă.

Căprioară... de casă

Cîlpul zilei O familie din Ohio a adoptat o căprioară şi de mai mulţi ani locuieşte cu ea în casă. Căprioara are propriul dormitor şi foloseşte şi toaleta.

http://www.aradon.ro/stiri/Youtube/articol/caprioara-de-casa/cn/news-20091216-01562286

Puiul de tapir (Tapirus terrestris) s-a născut pe 6 decembrie la grădina zoologică din Zurich, Elveţia. (Foto: EPA)

Ceremonia numelor celebre

New York - Rock and Roll Hall of Fame, locul care reuneşte cele mai faimoase nume ale muzicii secolului XX, are noi locuitori: The Stooges, Jimmy Cliff, The Hollies, Genesis şi ABBA, trupele şi artiştii care vor fi incluşi în 2010, informează presa spaniolă. Trupele vor fi incluse în Rock and Roll Hall of Fame în cadrul unei ceremonii care va avea loc pe 15 martie la Waldorf Astoria din New York. Vor fi incluşi, de asemenea, şi directorul casei de discuri Geffen, David Geffen, compozitorii Barry Mann, Cynthia Weil, Ellie Greenwich, Jeff Barry, Jesse Stone, Mort Shuman şi Otis Blackwell. Sursa: NewsIn

Un diamant de 31 de carate

■ **Diamantul albastru Wittelsbach-Graff va fi expus timp de şapte luni la Washington.**

Diamantul albastru (Foto: FAN)

Washington - Diamantul albastru rar, de 31,06 carate, Wittelsbach-Graff, va fi expus în public pentru prima oară în ultimii 50 de ani la muzeul de istorie naturală din Washington, timp de şapte luni, alături de faimosul diamant Hope, au anunţat reprezentanţii muzeului, informează AFP.

„Suntem încântaţi să prezentăm publicului această pictogramă a istoriei şi gemologiei pentru prima oară de la prezentarea sa la expoziţia universală de la Bruxelles din 1958", a declarat Jeffrey Post, conservator al colecţiei de pietre a muzeului. Diamantul va fi expus din 28 ianuarie până pe 1 august 2010.

Diamantul a fost oferit în 1664 de regele Philip IV al Spaniei fiicei sale, Margarita Teresa, cu puţin timp înaintea căsătoriei sale cu împăratul Leopold al Austriei. Diamantul a intrat în 1772 în posesia casei Wittelsbach din Bavaria. În 1931 a fost vândut la casa de licitaţii Christie's în cadrul unei vânzări misterioase în cursul căreia piatra a fost înlocuită de o bucată de piatră.

Wittesbach-Graff a reapărut în Belgia în 1951 şi a fost prezentat, fără a fi atribuit cuiva, la expoziţia universală de la Bruxelles din 1958. Bijutierul Laurence Graff l-a achiziţionat în 2008 la o licitaţie din Londra, cu 24,3 milioane de dolari, un preţ record la acea epocă. Sursa: NewsIn

S-a jucat cu casa închisă

Londra - Piesa „Buzunarul cu pâine" de Matei Vişniec, cu Oana Pellea si Mihai-Gruia Sandu în distribuţie, s-a bucurat de succes la Londra, unde s-a jucat în premieră la Riverside Studios, pe 11 şi 12 decembrie, cu casa închisă, potrivit reprezentanţilor ICR din Londra.

Aşteptată cu interes de publicul britanic, drama realistă „Buzunarul cu pâine" a impresionat prin măiestria actoricească şi textul inteligent. Reacţiile după spectacol au fost elogioase: „vă mulţumim că ne-aţi dat ocazia să vedem doi mari actori români pe scena londoneză", „spectacolul mi-a plăcut enorm, a fost minunat", „o performanţă incredibil de bine jucată".

Reprezentaţiile au fost anunţate în majoritatea revistelor şi portalurilor de teatru britanice: Evening Standard, TimeOut London, westlondonliving.co.uk, visitlondon.com, movestage.co.uk etc. Sursa: NewsIn

Hajni Născută în zodia Gemeni, iubeşte moda.

www.aradon.ro

„Cel mai puternic tocilar"

■ **Ben Bernanke a fost desemnat Omul Anului 2009 de către revista americană Time.**

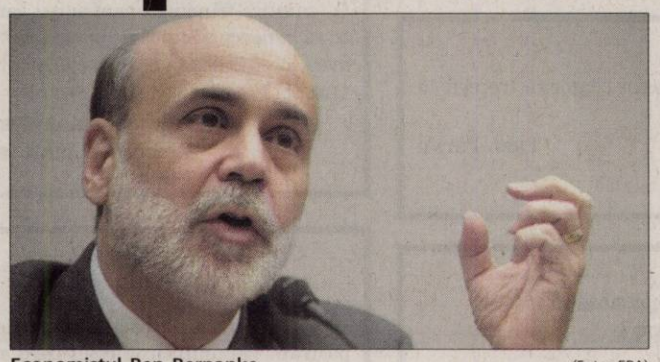

Economistul Ben Bernanke (Foto: EPA)

New York - Economistul Ben Bernanke (56 ani), care conduce Rezervele Federale Americane, este personalitatea anului 2009, potrivit revistei americane Time, care motivează alegerea spunând că şeful Fed este „cel mai important jucător care ghidează cea mai importantă economie a lumii".

Datorită conducerii creative a lui Ben Shalom Bernanke, 2009 a fost mai degrabă o perioadă de recuperare slabă decât una de depresiune catastrofală, spun cei de la Time. Bernanke încă are o putere de neegalat asupra banilor americanilor, asupra locurilor de muncă, economiilor şi viitorului naţional. Deciziile pe care le-a luat şi cele pe care le va lua vor forma calea spre prosperitate a americanilor, direcţia politicilor şi a relaţiilor cu restul lumii, mai scriu cei la Time. Preşedintele Fed e timid, nu participă la circuitul de petreceri din Washington şi preferă să mănânce singur acasă cu soţia sa, dezvăluie revista. După ce spală vasele şi duce gunoiul, cel mai puternic ecomomist din lume îşi petrece timpul făcând integrame şi citind, alături de soţia sa. „E un tocilar, însă se întâmplă să fie cel mai puternic tocilar de pe planetă", scrie Time.

Bernanke a fost numit la conducerea Fed în 2006, urmându-i la conducere lui Alan Greenspan. În 2009, preşedintele american Barack Obama l-a nominalizat pentru al doilea mandat la conducerea Rezervelor Federale.

Sursa: NewsIn

„Toamna schimbării: România" la CNN

Bucureşti - CNN va difuza sâmbătă (ora 19:30, ora României), în premieră, emisiunea „Toamna schimbării: România", care conţine un documentar de o jumătate de oră despre prăbuşirea regimului comunist şi transmisiuni în direct din Bucureşti.

De-a lungul unui an, CNN şi-a concentrat toate resursele globale pentru realizarea unei iniţiative ambiţioase, „Toamna schimbării", proiect care urmăreşte prăbuşirea comunismului şi impactul pe care aceasta l-a avut asupra Europei Centrale şi de Est. Seria de documentare realizată în mai multe ţări se încheie în România.

„Dacă pentru mulţi, evenimentele din România au însemnat în special înlăturarea violentă de la putere a lui Nicolae Ceauşescu, pentru alţii, acestea au reprezentat imagini înfiorătoare ale orfelinatelor, difuzate în săptămânile şi lunile care au urmat", spune Mike McCarthy, vice-preşedintele departamentului Reportaje şi Programe Speciale al CNN International. „Două decenii mai târziu, România, chiar dacă nu este ţara promisă, este o ţară care promite."

Sursa: NewsIn

Gratis Cei care au trecut ieri prin Piaţa Trafalgar din Londra au avut ocazia să mănânce gratis o porţie de mâncare în cadrul campaniei „Feeding the 5.000", carea atrage atenţia asupra risipei de mâncare. (Foto: EPA)

INVITAȚIE
Cea mai bună sportivă a Aradului, Dana Dodean, la „10 pentru România” /p.11

EXTRAGERE
Moș Crăciun își caută spiriduși /p.5

BAL
„Academia de Poliție” în bal /p.8

MINISTRU?
Daniel Funeriu ar putea fi viitorul ministru al Educației în Guvernul Boc /p. 12

Astăzi: locuri de muncă /p. 14

JURNAL ARĂDEAN

FONDAT 1989
APARE LA ARAD
☎ 0257/281.802
Anul XXI, nr. 5921
20 pagini • 1,49 lei

Vineri
18 decembrie 2009

E-MAIL:
redactia.jurnalaradean@informmedia.ro
adevaruldearad@informmedia.ro

publicitate.jurnalaradean@informmedia.ro
publicitate.adevarul@informmedia.ro

-5°C
Cer parțial acoperit.
Dimineața · La prânz · Seara

Zile negre pentru bugetari

■ Criza economică din țară va continua să diminueze salariile celor din sistemul de stat.

MONICA ARDELEAN
monica.ardelean@informmedia.ro

Arad - Nimeni nu dă nici o declarație oficială dar la nivel de instituții bugetare se știe deja că în prima lună din 2010 vor urma alte zile neplătite. Neoficial, fără a exista vreo notificare scrisă, doar verbal, au fost anunțați că în ianuarie vor sta, din nou, acasă. Că vor fi cinci sau zece zile de concediu forțat, rămâne de văzut. Probabil, la fel ca și în ultimele două luni din acest an, mulți vor continua să meargă la lucru sau vor fi nevoiți să recupereze (cum e cazul în sistemul de învățământ) așa încât singura certitudine va fi diminuarea salarială. După cele mai sumbre predicții, această măsură de reducere a cheltuielilor bugetare ar mai putea fi pusă în practică încă alte câteva luni la începutul anului viitor. Liderii sindicatelor din sistemul bugetar confirmă existența acestei variante, dar așteaptă oficializarea informației pentru a anunța eventualele proteste sindicale. Pe lângă reducerile salariale sunt prevăzute și reduceri masive de personal în sistem, anunțate de oficialii de la București.

Sub panou Calificate pentru al treilea an consecutiv în 16-imile FIBA Europe Cup, fetele de la B.C. ICIM Arad își vor afla astăzi viitorul adversar. /p.11
(Foto: Călin Andra)

Boc, din nou

București - Emil Boc a fost desemnat, ieri, de către Traian Băsescu pentru funcția de prim ministru. /p.7

Revoltă

Arad (M.A.) - Reluarea activității la cariera de piatră din comuna Dieci a stârnit revolta celor ale căror case se află în imediata ei vecinătate. Protagoniștii zic că se lucrează la închiderea ei ecologică. /p.9

Astăzi, supliment programe TV pentru perioada 19-25 decembrie. Se difuzează gratuit.

JURNAL ARĂDEAN
Arad, Str. Poetului Nr. 1C
0257-281802

Minune în Ajunul Crăciunului

Arad (A.P.) - Spiritul Crăciunului, dragostea necondiționată față de semeni și dedicarea pentru meseria sa, toate acestea l-au îndemnat pe dr. Attila Crista să facă o adevărată minune pentru Ioan Loghin. /p.5

www.aradon.ro

LOTO - Extragerea din 17 decembrie 2009

6/49	4	12	18	14	22	37
NOROC	2	3	1	6	6	7	4
5/40	24	25	39	32	22	20
JOKER	6	32	15	37	13	+	9

ROMÂNIA
MINISTERUL EDUCAȚIEI, CERCETĂRII ȘI INOVĂRII
UNIVERSITATEA DE VEST „VASILE GOLDIȘ” ARAD
310025 ARAD, Bd. Revoluției nr. 94-96, tel. 0040/0257/280335, fax 0040/0257/280810, e-mail: rectorat@uvvg.ro web: www.uvvg.ro

Activități festive ale Senatului Universitar

Vineri 18 Decembrie –
Aula Ștefan Cicio Pop
(Bl. Revoluției nr.94-96)
Ora 9,00 – Festivitatea de acordare a titlului de Doctor Honoris Causa d-lui BARUȚU ARGHEZI
Ora 10,00 – GALA PREMIILOR ACADEMICE - 2009
(H-661829)

MATERNITATEA LASER SYSTEM
NAȘTERE NATURALĂ
NAȘTEREA PRIN CEZARIANĂ
1200 Eu
Str. Andrei Șaguna nr.14
Tel.: 0257/213121
policlinica_lasser@yahoo.com
www.lasersystem.ro
medici :
- dr. Simedrea Voicu
- conf. dr. Furău Gheorghe
- conf. dr. Craina Marius
- dr. Cioată Ionel
- dr. Șendroiu Iulian
- dr. Șendroiu Radu
- dr. Popa Adrian
- dr. Sekoșan Kristian
- dr. Tau Cătălin
- dr. Moldovan Sabin
- dr. Șerban Mariana
- dr. Milincu Octavian
- dr. Ardelean Ileana
- dr. Nicodin Dan
- dr. Brânzan Daniela
- dr. Dutcă Ioan
- dr. Gavriliță Bianca
(H-597282)

Universul Verde
Adresa: str. Pădurii nr. 24, (piața Obor)
Tel: 0257/270 090, Fax: 0357/408 345
E-mail: info@vignetoconsult.com.
Vă oferim toată gama de:
- Arbori și arbuști ornamentali
- Pomi fructiferi anul 3 în vas
- Butași struguri de masă
Tot materialul săditor este certificat și garantat
• Orar:
Luni-Sâmbătă 09:00 -13:00, 14:00 -18:00
Duminică 09:00 -12:00
Vă așteptăm

Genesys spital clinic
Cel mai modern spital clinic privat din vestul țării
Luna cadourilor pentru viitoarele mămici a început!
Orice naștere contractată în luna decembrie costă doar
690 Euro (2990 lei)
Spitalul Clinic Genesys
www.clinica-genesys.ro
Telefon 0257-219700
0257-219800
Împreună pentru sănătate!
(H-834002)

RECLAME

REMEMBER

18 decembrie

1737 A încetat din viaţă Antonio Stradivari, celebru lutier (n. 1644)

1778 S-a născut celebrul clown Joseph Grimaldi (m. 31 mai 1837)

1803 A murit Johann Gottfried Herder, scriitor şi filosof german (n. 1744)

1904 S-a născut actorul Mircea Constantinescu (m. 1972)

1915 S-a născut Vintilă Horia, poet, prozator şi eseist (m. 1992)

1925 S-a născut Vasile Veselovski, compozitor de muzică uşoară (m. 1998)

1943 S-a născut Keith Richards, chitaristul trupei „The Rolling Stones"

Brad Pitt

1947 S-a născut Steven Spilberg, regizor american

1963 S-a născut Brad Pitt, actor american

1993 A încetat din viaţă actorul de teatru şi film Gheorghe Cozorici (n. 1933)

BINE ATI VENIT!

● Grama Stelian-Mihai, Palfi Maya-Alessia, Gruia Iasmina, Ianc Iasmina, Covaci Alexandra.

AU PLECAT DINTRE NOI

● Costaş Ioan (1958), Moş Isai (1940), Cuc Ioan (1939), Crişan Antoniu (1947).

TELEFOANE UTILE

● ☎ INFORMAŢII TELEFONICE: 118.932; ROBOT: 1958; ☎ APEL UNIC DE URGENŢĂ (SALVARE, POLIŢIE; Pompieri): 112; ☎ PRIMĂRIA MUNICIPIULUI ARAD: Program de relaţii cu publicul (camera 5) luni-vineri între orele 8-20. Tel.: 0257/284.744; tel. centrală: 0257/281.850; ☎ S.C. E.ON GAZ ROMÂNIA - Sucursala Arad - Dispecerat şi intervenţie telefon:0357/403.321; ☎ DERANJAMENTE CURENT ELECTRIC: 0257/235.991; 0257/235.881 ☎ INFORMAŢII CFR: 0257/231.777; ☎ PROTECŢIA CONSUMATORULUI: B-dul Revoluţiei, nr. 50. Telefon: 0257/257.049; ☎ GOSPODĂRIREA COMUNALĂ ARAD S.A.: 0257/270.352; 0729-009.033; 0257/270.352; ☎ POLIŢIA DE FRONTIERĂ: 1959; ☎ SC CET (Dispecerat şi intervenţie termoficare): 0357/412.244.

SUDOKU

Reguli:

În fiecare bloc sunt câteva cifre între 1 şi 9, stabilite dinainte. Acestea trebuie completate cu cifrele lipsă, în aşa fel încât fiecare număr să figureze o singură dată. De asemenea, cifrele de la 1 la 9 trebuie să figureze o singură dată atât pe rândurile orizontale cât şi pe coloanele verticale ale celor nouă blocuri luate împreună.

ÎNCEPĂTORI

7		4				2	3	6
	1	5	2					
6	2		7	8			1	
	3	6			1			2
		9		2	6	3	8	
			9	3	8	7		1
4				5	2	1		
2		8		1			5	
3			6		9			7

AVANSAŢI

5	7							
2					7		4	6
		1	6		8			7
		7			2	4		
						6	7	2
	5	2	4			1		
			7	6	1		9	
	8			4		5		
	1	3	8	9				

ÎNCEPĂTORI

6	7	9	1	3	2	5	8	4
3	4	5	8	6	7	2	9	1
1	2	8	9	4	5	7	3	6
8	5	7	6	1	9	4	2	3
2	3	1	5	7	4	9	6	8
4	9	6	2	8	3	1	7	5
9	8	2	4	5	6	3	1	7
7	6	4	3	9	1	8	5	2
5	1	3	7	2	8	6	4	9

AVANSAŢI

8	6	9	4	1	5	3	7	2
2	5	4	7	6	3	8	9	1
7	3	1	9	2	8	6	5	4
5	1	7	3	4	6	9	2	8
3	4	2	8	7	9	1	6	5
6	9	8	1	5	2	7	4	3
9	8	5	6	3	4	2	1	7
4	7	3	2	9	1	5	8	6
1	2	6	5	8	7	4	3	9

UNDE MERGEM

CINEMA

DACIA

● „Bunica-i şefă" (SUA), orele 14; 17; 20.

ARTA

● „Puicuţe sălbatice îndrăgostite" (Germania), orele 15; 17.30; 20.

TEATRE

TEATRUL CLASIC „IOAN SLAVICI"

● „Totul despre femei", de Miro Gavran. Regia – Felix Crainicu (vineri, 18 decembrie, ora 19, sala Studio – PREMIERA I; duminică, 20 decembrie, ora 19, sala Studio – PREMIERA II

TEATRUL DE MARIONETE

● „Spărgătorul de nuci". Regia: Cristian Pepino; Scenografia: Cristina Pepino (duminică, 20 decembrie, ora 11)

CONCERTE

● Filarmonica în familie. Gazde: Mihaela Rodica Tălmaciu şi Robert Daniel Rădoiaş (vineri, 18 decembrie, ora 19, în sala mică de concerte a Palatului cultural)

TÂRGURI

● „Daruri de Crăciun" (zilnic între orele 11-21, duminică între orele 10-16, la Expo Arad Internaţional)

VERNISAJ

● „Fotografie de modă", expoziţie a artistului fotograf Valerian Ardelean. Gazda evenimentului va fi actorul Bogdan Costea. Prezintă criticul de artă Dan Lăzărescu (sâmbătă, 19 decembrie la ora 17, la Armonia Center)

SĂNĂTATE

● **CABINET GINECOLOGIC:** Arad, B-dul Decebal nr. 11 (lângă Hotel Aradul). EFECTUĂM: TEST PAP, ECO VAGINAL, CHIURETAJ. Programări la telefon: 0727.008.794.

● **MEDLINE SERVICE** - injecţii, pansamente, perfuzii, recoltări analize la domiciliu, 7 zile din 7. Tel. 0257.338.578; 0728.285.762; 0728.285.760.

HOROSCOP

BERBEC

Pe plan financiar, s-ar putea să nu staţi tocmai bine, dar sunteţi hotărât să întoarceţi lucrurile în favoarea dumneavoastră.

TAUR

Dimineaţa intraţi în posesia unui câştig financiar foarte consistent şi aveţi ocazia să vă afirmaţi pe plan social. Relaţiile cu persoana iubită sunt excelente.

GEMENI

Aveţi ocazia să faceţi schimbări pe plan sentimental. Colaboraţi foarte bine cu cei din jur şi puteţi avea succes în societate.

RAC

Deşi aveţi o zi încărcată, reuşiţi să faceţi faţă tuturor problemelor. Lipsa banilor vă deranjează, dar nu reprezintă un obstacol.

LEU

Dimineaţa, un prieten vă propune să intraţi într-o afacere pe care a demarat-o de curând. Vă sfătuim să acceptaţi, pentru că puteţi câştiga bine.

FECIOARA

Puteţi avea succes într-o scurtă călătorie de afaceri. Vă sfătuim să fiţi prudent şi să evitaţi discuţiile în contradictoriu cu partenerii de afaceri.

BALANŢA

Se pot produce schimbări importante, mai ales pe plan social şi sentimental. După-amiază faceţi o investiţie pentru cămin.

SCORPION

Survin mai multe schimbări de program. Nu vă faceţi griji, pentru că totul va ieşi bine! Aveţi ocazia să cunoaşteţi o persoană, care vă ajută să rezolvaţi o problemă.

SĂGETĂTOR

Se pare astăzi că aveţi multe probleme de rezolvat. Reuşiţi să faceţi în casă schimbări ce contribuie la îmbunătăţirea atmosferei.

CAPRICORN

Sunteţi foarte ambiţios şi reuşiţi să finalizaţi o lucrare importantă. După-amiază aveţi ocazia să vă afirmaţi în societate.

VĂRSĂTOR

Aveţi şanse de reuşită în activităţile casnice şi în societate. Singurul lucru care vă nemulţumeşte este situaţia financiară.

PEŞTI

O rudă mai în vârstă vă ajută să înţelegeţi că aşa-zisele probleme sunt create de o persoană invidioasă.

„Jurnal arădean" vă ascultă

■ Între orele 11.00-13.00, la telefonul 0257.280.943, redactorul nostru vă stă la dispoziţie.

Arad (V.F.) - Doamna **Eugenia Antal** locuieşte în Arad, str. Ion Creangă, nr. 61 şi lucrările de canalizare care se fac pe strada dumneaei îi dau mari bătăi de cap.

„Miercuri dimineaţă, când am ieşit din casă - spune cititoarea noastră - un utilaj a excavat tot noroiul şi l-a pus în faţa casei noaste pe motiv că nu avem maşină. Am vorbit cu muncitorii şi mi-au răspuns că este spaţiu public şi nu au ce face.

Nu mai spun că au distrus un părculeţ din faţa casei dar mă întreb, şi întreb pe cei care au luat această hotărâre, dacă trebuie să solicit salvarea, că sunt bolnavă, pe unde intră ambulanţa la mine?". Adresăm şi noi întrebarea constructorilor care lucrează pe str. Ion Creangă, ca şi celor care ar avea obligaţia să-i controleze. Credem că se va găsi, ca întotdeauna, şi o posibilitate de rezolvare a situaţiei.

Doamna **Camelia Roşca** apreciază că este foarte bine că se dau făină şi zahăr pentru pensionari şi şomeri. Dar a văzut că pe tabele sunt trecuţi doar cei care au intrat în şomaj până în luna iunie a.c.

Întrebarea pe care ne-a adresat-o cititoarea noastră este: „Ce se întâmplă cu restul şomerilor pentru că cei mai mulţi au pierdut locul de muncă din iunie încoace? Vor primi aceste ajutoare mai târziu?".

Din câte am aflat, listele s-au făcut la C.J.A. în luna iunie şi, în funcţie de acestea, au fost primite alimentele de la Guvern. Deocamdată, însă, nu se ştie dacă se vor mai face liste suplimentare.

CURSUL VALUTAR

Astăzi

Denumirea valutei	BNR	BCR		BRD		San Paolo IMI BANK		Banca Românească		MKB Romexterra Bank		Alpha Bank		Casa Schimb LUXOR	
		C	V	C	V	C	V	C	V	C	V	C	V	C	V
Euro	4,22	4,20	4,28	4,15	4,30	4,18	4,25	4,18	4,26	4,20	4,27	4,17	4,29	4,22	4,27
Dolar	2,94	2,86	2,97	2,87	2,99	2,90	2,95	2,88	2,98	2,89	2,98	2,73	2,88	2,87	2,94
Forint	0,0151	0,0147	0,0158	0,0141	0,0158	0,0145	0,0165	-	-	0,0147	0,0156	-	-	0,0151	0,0158
Gram aur	106,11	74,41													

Vineri, 18 decembrie 2009

Biserica ortodoxă

Cuv. Daniil Sihastrul; Sf. Mc. Sebastian şi Zoe; Sf. Ier. Modest (Post)

Biserica romano - catolică

Sf. Zosim, ucenicul sf. Paul R.

Biserica greco - catolică

Sf. Sebastian şi însoţitorii săi, m (+ 288).

VREMEA

http://meteo.aradon.ro
Prognoza meteo pentru Arad

Umiditate: 90%
Presiune:100 KPA
Precipitaţii: 30%
Vânt: 13 km/h
Direcţie vânt: SV

Soarele răsare: 8:12
Soarele apune: 16:50

Prognoza meteo pentru astăzi:

Temperaturile se vor situa între -11 şi -5 grade. Vântul va sufla cu 10 km/h, dinspre SV.

Prognoza meteo pentru 3 zile:

Temperaturile minime vor fi cuprinse între -11 şi -12 grade, iar cele maxime între -3 şi -6 grade.

Temp. minime: -12 la -11°C
Temp. maxime: -6 la -3°C

vineri	sâmbătă	duminică	luni
Parţial noros	Ninsoare	Ninsoare	Parţial noros
Min.: -11°C Max.:-5°C	Min.: -11°C Max.:-3°C	Min.: -12°C Max.:-6°C	Min.: -12°C Max.:-5°C

JURNAL ARĂDEAN
Str. Poetului nr. 1C, Arad
Auditat de BRAT
Reclamaţii difuzare: 0257/228586
Director editor: Mircea Ţîşcă (8465)
Secretariat: 0257.281802 (centrala), fax - 0257.280655
Şef departament difuzare: Carmen Csordas
Marea publicitate: 0257.280904 (int. 8488)
Mica publicitate: 0257.210775
Tiparul executat la: SC Inform Media SRL, Calea Torontalului, DN 6, km 5,7, Timişoara
Editor coordonator: Adriana Barbu (8410)
Responsabil de număr: Vasile Filip
Secretar general de redacţie: Gabriela Groza (8417) Departamente: Eveniment: Simona Butaru (8412), Monica Ardelean (8446), Alin Gherasim, Gerlinde Knap (8435); Politic: Tristan Mihuţa (8431), Simion Todoca (8425); Economic: Andreea Pintea (8419); Cultură, Învăţământ: Vasile Filip (8428); Social: Diana Duţu (8429); Sport: Daniel Scridon (8427), Adrian Hărţău (8433), Leonard Sfâra (8434); Tehnoredactare: Ghizela Şerban, Ramona Vidulescu
REDACŢIE : tel. 0257.281802 (centrala); fax 0257.280655 (int. 8490), 0257.281797 (int.8489); e-mail:redactia.jurnalaradean@informmedia.ro, adevaruldearad@informmedia.ro, publicitate.jurnalaradean@informmedia.ro, publicitate.adevarul@informmedia.ro

PE SCURT

● **Controale şi sancţiuni.** În urma controalelor efectuate, agenţii de ordine publică au aplicat 12 sancţiuni contravenţionale la Legea 61/91, în ceea ce priveşte tulburarea ordinii şi liniştii publice, în valoare totală de 3.650 de lei.

Sărbătoare la Bambi

Arad - În prag de sărbătoare, copilaşii de la grădiniţa Bambi din Arad au susţinut serbarea pregătită cu bucurie şi multă muncă, în aşteptarea lui Moş Crăciun. Programul serbării a fost deschis de către doamna directoare Istrate Corina prin calde urări adresate celor prezenţi. Educatoarele împreună cu copilaşii au pregătit scurte scenete. Părinţii şi bunicii au fost extrem de emoţionaţi la auzul colindelor susţinute de micuţii acompaniaţi cu pianul de doamna profesoară Marinela Tudoran. Serbarea s-a încheiat, cu mari emoţii şi în rândul celor mici, după venirea lui Moş Crăciun, care a împărţit cadouri.

ARAD ONLINE **www.aradon.ro**
Aici mai multe foto şi video

Revine Horvath?

Arad (S.T.) - Deşi preşedintele UDMR Arad, Kiraly Andras, susţine că nu s-a discutat nimic în privinţa coabitării guvernamentale la nivel local, este sigur că unul dintre cei doi subprefecţi, care au fost numiţi de către PSD, va fi înlocuit cu unul de la UDMR. Cel care porneşte din postura de favorit este Levente Horvath, care a mai avut un mandat de subprefect, iar UDMR-iştii nu au avut decât cuvinte de laudă pentru prestaţia sa. Cât despre cel care urmează să fie schimbat, aproape sigur este Florin Remeţan, aflat la ora actuală în concediu medical.

Strategia culturală, la transparenţă

Arad (S.B.) - Strategia culturală a judeţului Arad a fost finalizată şi urmează să fie afişată la transparenţă în data de 28 decembrie. Potrivit informaţiilor primite de la autorităţile judeţene, documentul la care s-a lucrat în tot acest an, va fi supus şi dezbaterii publice, pentru a fi, dacă este cazul, îmbunătăţit. „Strategia culturală a judeţului 2010 - 2014" va ajunge, la începutul anului viitor, şi pe masa consilierilor judeţeni. „Ne dorim ca în şedinţa ordinară din ianuarie 2010 să adoptăm această nouă strategie prin Hotărâre a Consiliului Judeţean", ne-a declarat Adrian Ţolea (foto), vicepreşedintele CJA. Intenţia administraţiei este de a continua elaborarea de strategii judeţene. Astfel, pentru anul următor se preconizează elaborarea strategiei turistice.

„Mă bucur că am ajuns în acest moment şi, dacă anul 2009 înseamnă pentru noi elaborarea noii strategii culturale, îmi doresc ca anul 2010 să ne aducă o nouă strategie, cea turistică", a menţionat Ţolea.

Scumpiri de patru ori pe an

■ **Aleşii stabilesc astăzi cât vor plăti locuitorii judeţului pentru apă şi canalizare în următorii cinci ani.**

ADRIANA BARBU
adriana.barbu@informmedia.ro

Investiţiile în sistemul de canalizare nu schimbă tarifele în municipiu (Foto: A.B)

Arad - Consilierii municipali sunt chemaţi să aprobe astăzi planul anual de evoluţie a tarifelor pe cinci ani, ca parte integrantă a „Contractului de delegare a gestiunii serviciului de alimentare cu apă şi canalizare din judeţul Arad", pentru întregul judeţ. Contractul mai sus amintit are prevederi clare legate de tarifele pentru prestarea serviciului. În textul proiectului propus, creşterea tarifelor la apă şi canalizare este justificată de o serie întreagă de motive, printre care şi faptul că trebuie asigurată o dezvoltare durabilă a operatorului (Compania de apă), realizarea de investiţii pentru a îndeplini cerinţele Directivelor Europene şi accesarea fondurilor de coeziune în următorii cinci ani. În atare condiţii, „preţurile şi tarifele pentru serviciile de alimentare cu apă şi canalizare nu vor fi mai mici decât cele prezentate în cadrul contractului de delegare a gestiunii", cu toate că în trecut se spunea că tarifele stabilite în contract sunt pur estimative şi că arădenii s-ar putea să plătească mai puţin pentru serviciile oferite de Compania de apă. Compania va solicita, ca atare, iar primăriile vor aproba majorările de preţ la nivelul prezentat în cadrul Contractului de Concesiune începând din 2010, cu data 1 ianuarie a fiecărui an.

Pot fi şi mai mari

În plus, în proiect se mai indică şi faptul că „tarifele menţionate reprezintă o estimare a tarifelor minime necesare, luând în considerare evoluţia viitoare a costurilor de operare, influenţele din contractele de împrumut existente şi impactul proiectului de investiţii finanţat din fonduri de coeziune.

Aceste tarife pot suferi ajustări şi modificări", adică, cu alte cuvinte, vor putea creşte în cei cinci ani luaţi în calcul. Totuşi, în documente se face meţiunea că „structura şi nivelul tarifelor trebuie să fie stabilite ţinând cont de gradul de suportabilitate a consumatorilor", deşi e greu de crezut că locuitorii de la ţară se vor obişnui cu tarife la canalizare. Strategia de tarifare propusă acum spre vot aleşilor presupune ajustări ale preţurilor şi tarifelor de patru ori pe an: la 1 ianuarie, 1 aprilie, 1 iulie şi 1 octombrie cu indicele general al preţurilor de consum, cât şi majorări în termeni reali.

Odată ce contractul de delegare a gestiunii va fi semnat, se presupune că primăriile şi consiliile locale acceptă acest mecanism de tarifare şi automat şi decizia de aprobare a tarifelor viitoare. Dacă nu acceptă tarifele, autorităţile locale vor suporta diferenţele de preţ de la data la care s-a refuzat aprobarea acestora şi până la data aprobării efective. În prima jumătate a fiecărui an, prin actualizarea planului de afaceri al operatorului, se va estima necesitatea de ajustări de tarife suplimentare.

ŞI CU 30% MAI MULT

În unele localităţi, serviciul de canalizare va fi mai scump de la anul cu nu mai puţin de 30% (exemplu: Curtici, Pecica, Sântana, Pâncota), iar procentul va creşte în anii care vor veni (exemplu: Sântana). Sunt însă şi locuitori ce se vor trezi că vor plăti canalizarea pentru prima dată în 2013, însă preţul de atunci va fi identic cu cel plătit de celelalte localităţi: 2,34 lei/metru cub (Miniş, Ghioroc, Cuvin, Păuliş, Galşa). Cea mai mare creştere la preţul canalizării pentru anul viitor, în termeni reali, va fi consemnată, potrivit tabelului, la Lipova (516%!). Există însă şi localităţi în care populaţia ar urma să plătească acelaşi tarif la canalizare în următorii cinci ani ca şi în 2009 - Arad, Ineu, Vladimirescu. Locuitorii de aici plătesc deja 2,34 lei/ metru cub, tarif stabilit pentru 2013. La apă situaţia e mai puţin dramatică decât la canalizare, aici tarifele crescând în mai toate localităţile cu 2-3%. Pentru 2013, tariful la apă potabilă este 2,40 lei/ metru cub.

Banii au fost daţi degeaba

Arad (S.T.) - Dezamăgit de situaţia politică actuală, preşedintele PNL Arad, Sever Jurcă (foto), spune că „s-au cheltuit degeaba o grămadă de bani, pentru că am ajuns exact în situaţia în care eram înainte de alegeri". Jurcă este convins că „Traian Băsescu a mimat consultarea cu partidele politice, a zis că va ţine cont de situaţia reală şi va lua o decizie înţeleaptă. A crezut că ne păcăleşte, dar ştiam de la bun început că aşa va face. Se mai schimbă câţiva miniştri, dar va rămâne acelaşi scandal continuu, aceeaşi incompetenţă la nivelul guvernului. Sper, însă, că în primăvară se va termina şi acest episod. Cu toate manevrele care se fac, până la urmă o majoritate parlamentară solidă tot va impune un premier şi un guvern legitim, nu o marionetă".

Avertismente pentru trotuare

Arad (S.B.) - Deşi nu s-au împărţit încă amenzi, poliţiştii comunitari au demarat o acţiune de informare privind obligaţiile pe care le au proprietari de a-şi curăţa trotuarele „Agenţii comunitari din cadrul Poliţiei Comunitare Arad au depus o activitate constantă, în ultimele zile, pe linia prevenirii situaţiilor apărute ca urmare a depunerii primelor straturi de zăpadă. Astfel, în vizorul acestora au stat în special agenţii comerciali, care au fost urmăriţi îndeaproape în privinţa respectării legii privind curăţarea omătului din proximitatea unităţilor economice în care îşi desfăşoară activitatea", ne-a declarat Eugenia Crainic, purtătorul de cuvânt al Poliţiei comunitare.

ARAD ONLINE www.aradon.ro

Amenzi

Arad (S.B.) - Poliţiştii comunitari au aplicat mai multe amenzi pentru ocuparea ilegală a domeniului public cu brazi.

Persoanele care au transformat domeniul public într-un veritabil platou de desfacere ad-hoc a brazilor s-au ales cu sancţiuni şi amenzi de 14.200 de lei.

Vanda Montessori
LUCRAŢI ÎN PERIOADA DE SFÂRŞIT DE AN?
O MÂNĂ DE AJUTOR: ÎNTRE 14.12.2009 - 03.01.2010
- FUN DAYS LA GRĂDINIŢA VANDA „MONTESSORI"
● Vă anunţăm că pe perioada vacanţei de iarnă - perioada în care grădiniţele de stat şi în mare parte cele particulare sunt închise - grădiniţa **Vanda „Montessori"** va desfăşura program zilnic între orele 09:00 şi 18:00. Pe parcursul zilelor de vacanţă părinţii pot opta pentru program scurt (până la orele 15:00 / 35 ron -prânz inclus) sau lung (până la orele 18:00 /50 ron, prânz inclus) perioadă în care se vor desfăşura activităţi educaţionale, sportive şi distractive, baluri mascate, jocuri, vizionări filme. Optaţi doar pentru zilele în care aveţi nevoie de sprijinul nostru pentru a asigura copilului dvs un mediu sigur, curat şi activităţi specifice vacanţei de iarnă.
Vă rugăm să anunţaţi participarea cu o zi în avans.
Programul pe zile va fi furnizat părinţilor doritori.
Grădiniţa Vanda Montessori Calea Timişorii nr. 213, Arad;
Tel : 0257/287673, 0757/045218; www.vanda-montessori.ro
(H-65528(3))

HEMOROIZI? FISURI ANALE?
TRATAMENT FĂRĂ OPERAŢIE
Sunt folosite cele mai noi tehnici practicate in Comunitatea Europeană:
● Investigaţiile videocomputerizate
● Fototermocoagularea în spectru infraroşu
● Excizia cu unde de radiofrecvenţă
Nu este necesară spitalizarea, repaosul la pat şi nici concediul medical.
Colonoscopie şi Ecografie Abdominală Gratuite în cadrul tratamentului!
10% reducere din costul tratamentului pentru pensionari
Arad: 0257 213 888 ProctoMed clinics
www.proctomed.ro

DERMATOLOGIE
▪ Depistarea cancerului cu Dermatoscopul Digital
▪ Tratament pentru acnee şi psoriazis (PUVA-UVA)
▪ Tratament pentru căderea părului - Crioterapie
▪ Depistarea alergiilor prin PATCH-TESTARE
▪ Boli Venerice - Depistare şi Tratament
▪ Eliminarea aluniţelor, negilor cu Radiofrecvenţă
Nou
Arad: 0257 213 888
LaurusMedical clinics
www.laurusmedical.ro
(H-417317)

RECLAME

PE SCURT

● Discrepanţe. Potrivit preşedintelui PC Arad, Mircea Purcaru, vicepreşedinte al IMM-urilor la nivel naţional, în 2009 numărul angajaţilor în sectorul privat din România a scăzut cu 9%, în timp ce cel al angajaţilor la stat a crescut. Cu alte cuvinte, cei care alimentează bugetul au devenit mai puţini, iar cei care îl consumă, mai mulţi.

Aparatul prezentat funcţionează pe bază de unde magnetice şi biocurenţi (Foto: D.A.)

„Neophor", în premieră la Arad

Arad (D.A.) - Prin intermediul Universităţii de Vest „Vasile Goldiş", Institutul italian de cercetare „Neopharmatech", bitehnologii, titoterapie, dermato-cosmetică a prezentat ieri, în premieră, la Clinica Universitară de Hematologie din cadrul Spitalului Judeţean Arad, aparatul „Neophor". Aparatul este utilizat pe baza diagnosticului furnizat de medic pentru administrarea unor medicamente spre celule ţintă. La prezentare au participat conducerea Direcţiei de Sănătate Publică Arad, conducerile spitalelor clinice, reprezentanţi ai Colegiului medicilor, profesori universitari, chirurgi specialişti în hematologie, chirurgie plastică, generală, recuperare fizioterapie, neurologie, stomatologie. Prof. univ. dr. Aurel Ardelean, rectorul UVVG, a declarat că „Este pentru prima dată când acest aparat este introdus într-o clinică universitară din România".

Cuvinte norocoase!

Concursul „Cuvinte norocoase!" continuă. Completaţi toate integramele din perioada 4-15 decembrie a.c. şi trimiteţi-le, împreună cu un (singur) talon de concurs, pe care îl găsiţi alături, pe adresa JURNAL (str. Poetului nr. 1C sau B-dul Revoluţiei nr. 81), până în data de 21 decembrie a.c. Plicurile cu cele 12 integrame completate şi talonul de concurs aferent, completat la toate rubricile, pot fi depuse şi direct la sediul Redacţiei. În urma unei extrageri care va avea loc în data de 22 decembrie a.c., cel mai norocos fidel al integramelor va câştiga un obiect de uz casnic. Extragerea va avea loc în prezenţa unei comisii. La acest concurs nu pot participa angajaţii Inform Media şi nici rudele acestora de gradele I şi II.

RETETA ZILEI

Rasol de vită cu usturoi şi tarhon

Ingrediente: 300 g carne rasol, 75 g unt, 1 ou, 1 felie franzelă, 1 ceapă, 1 căţel de usturoi, pătrunjel verde, 4-5 frunze de tarhon, o salată, pireu de legume, sare. **Mod de preparare:** Se curăţă rasolul de pieliţe şi oase şi se pune în tavă. Se unge partea de deasupra cu ou. Se amestecă miezul de franzelă înmuiat în zeama de carne şi stors, cu jumătate din unt, ceapa rasă, sosul de la căţelul de usturoi pisat, sarea, frunzele de pătrunjel şi de tarhon tocate mărunt şi restul de ou. Se întinde această pastă pe toată suprafaţa rasolului uns cu ou. Se pune restul de unt tăiat bucăţele în tavă, în jurul cărnii şi se rumeneşte bine în cuptor încins. Se taie felii, se aşază pe o farfurie lungă fierbinte. Se serveşte cu un pireu de legume peste care se toarnă sosul din tavă amestecat cu două linguri de zeamă de carne fierbinte şi o salată. Poftă bună!

ARAD ON LINE **aradon.ro**
Pentru mai multe reţete: http:/www.culinar.ro

Drumeţie la Borşa

Arad (A.P) - Iubitorii de drumeţie sunt invitaţi, sub genericul „Veniţi cu Noi", să participe în perioada 22-29 decembrie la o excursie de Crăciun în staţiunea montană Borşa. Plecarea se va face din Arad, marţi 22 decembrie, urmând ca la Borşa să se ajungă cu accelerat şi autocarul. „Cazarea se face la pensiuni particulare - şase nopţi costă circa 150 lei, iar masa se poate servi cu alimente aduse de acasă, sau în localurile din staţiune. Cheltuielile de transport - tren şi autocar, se ridică la circa 125 lei", ne-a explicat conducătorul de grup Ioan Ciuliac. Mai mult, dacă vremea va permite organizatorii promit şi drumeţii la Cascada Cailor, mănăstirea din Pasul Prislop, lacul Iezer, etc. Înscrierile se pot face la telefoanele 0257-285.513 sau 0357-426.120, urmând ca întâlnirea pentru plecare să se facă în Gara CFR.

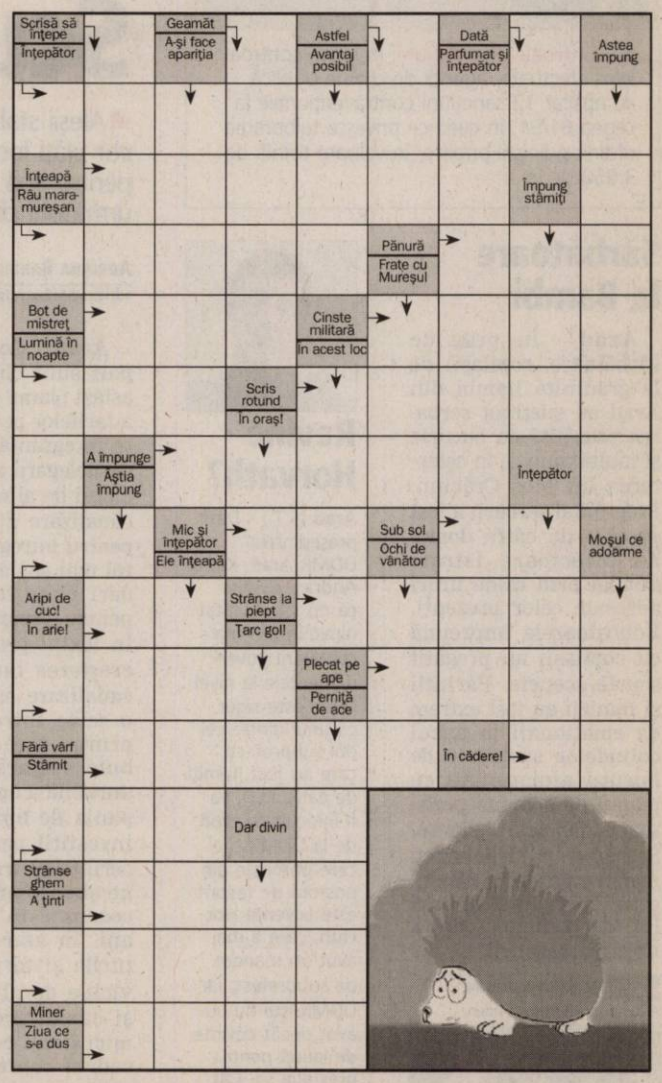

Soluţia integramei din numărul precedent: M – V – DAT – REGINA – RI – LASE – LAN – TIZ – CRUNT – FANTE – TE – PE – AA – DOP – RP – ROURA – CERC – AC – T – E – IOC – EMU – PASTRA – OR – PA – APIDA – TICSI – CAT – FORUM – LIPI

Reclamaţii difuzare

Eventualele dificultăţi pe care le întâmpinaţi cu difuzarea ziarului vă rugăm să le sesizaţi la telefonul 0257/228586.

Nume.....,Prenume.....
Adresa.....
Tel.....Localitatea.....
Sunteţi abonat la Jurnalul arădean? DA ❑ NU ❑
JURNAL ARĂDEAN

PROGRAME TV

TVR 1

07:00 Telejurnal.
07:30 Curiosul cimpanzeu George
08:00 Trezirea la apel!
09:00 Telejurnal
10:10 Don Juan îndrăgostit.
11:15 Garantat 100%. (r)
12:25 Spectacolul lumii. (r)
13:00 Studio fotbal: Tragerea la sorţi pentru optimile UEFA Champions
14:00 Telejurnal.
14:45 Înainte şi după
14:55 No Comment
15:00 Tribuna partidelor parlamentare
15:35 Parlamentul României
16:30 MAI aproape de tine
17:10 Furtună la palat. Împăratul Lee Sun, cu o minte luminată şi idei democratice, răvăşeşte prin ordinele sale statica lume coreeană, împietrită parcă într-un ev mediu târziu.
18:25 1989. Sânge pe catifea
19:40 Înainte şi după
19:50 Sport

20:00 Telejurnal. Meteo
21:10 O dată-n viaţă. Show de divertisment în care 3 persoane publice (actori, sportivi, vedete TV, solişti de muzică uşoară, creatori de modă) intră într-o competiţie pe teme de folclor, un concurs cu mai multe probe (muzică populară, dans popular, umor popular, probă practică, imitaţii) în care buna dispoziţie va fi în prim plan.
23:00 CSI-Crime şi investigaţii. (s) Două nominalizări la Premiul Globul de Aur 2004, pentru cea mai bună interpretare masculină într-un serial de televiziune, categoria dramă- William.

PRO TV

07:00 Ştirile Pro Tv.
10:00 Propunere de Crăciun. (r)
12:00 Tânăr şi neliniştit. (r) Cu zeci de premii, cu actori ce îşi trăiesc viaţa pe platourile de filmare, cu căsătorii, divorţuri ca-n filmele care se respectă, cu controverse ce-i uimesc chiar şi pe cei mai mari admiratori, serialul continuă să reprezinte un miracol, un univers care a cuprins şi a cucerit milioane de telespectatori.
13:00 Ştirile Pro Tv. Moş Crăciun există!
13:45 Zâmbete într-o pastilă
14:15 Divertis Land of Jokes. (r)
15:00 Divertis Serviciul Român de Comedie. (r)
16:00 Tânăr şi neliniştit
17:00 Ştirile Pro Tv Vremea
17:45 Happy Hour
19:00 Ştirile Pro Tv. Sport

20:30 Eraser. (acţiune, SUA 1996) Regia: Chuck Russell Cu: Arnold Schwarzenegger
22:45 Închisoarea îngerilor. (dramă, SUA 1994)
01:30 Cobra 11 în alertă
02:30 Ştirile Pro Tv. (r)
03:45 Jugaru Shukaru' (r)
04:15 Cobra 11 în alertă. (r)
05:15 Happy Hour. (r) O oră de veselie cu muzică live, dans, poveşti de viaţă deosebite, interviuri cu cele mai mediatizate vedete ale momentului, informaţii în premieră, dar şi întâmplări impresionante care se vor petrece chiar în studio, sub ochii telespectatorilor, acestea sunt doar câteva dintre ingredientele „Happy Hour".

ANTENA 1

06:00 Observator
08:00 Matinal: 'Neatza
10:00 În gura presei. cu Mircea Badea. Mircea Badea realizează o nonconformistă revistă a publicaţiilor sub titlul În gura presei. Pe parcursul emisiunii el va supune atenţiei telespectatorului cele mai interesante ştiri apărute în presa cotidiană, săptămânală şi lunară.
11:00 Întâmplări hazlii
12:00 Bun de cinste. (r)
13:00 Observator
14:00 Familia Bundy. (serial, SUA 1987) Regia: Amanda Bearse Cu: Ed O'Neill14:30 Divertisment: Să te prezint părinţilor. (r)
16.00 Observator
17:00 Acces Direct. cu Mădălin Ionescu
19:00 Observator. cu Alessandra Stoicescu şi Lucian Mândruţă Sport Meteo

20:30 Film artistic
23:30 Divertisment: Test de fidelitate. "Test de fidelitate" este un reality show al Antenei 1, care va ţine cu siguranţă telespectatorii cu sufletul la gură: trăinicia unei căsătorii va fi pusă la încercare, la cererea unuia dintre membrii cuplului, care nu e sigur că partenerul său investeşte seriozitate în relaţie, fiind totodată implicat, mai mult sau mai puţin sentimental, în altă parte.
03:15 Familia Bundy. (r)
03:45 Test de fidelitate. (r)
05:30 News magazine: Acces Direct. (r) Un show axat pe actualitatea de zi cu zi, în care "vedete" vor fi oamenii obişnuiţi

HBO

07:35 Kylie X 2008
08:30 Misiunea spaţială. Comedie, Chile, 2008. Cu: Boris Quercia, Willy Semler
09:55 Indiana Jones şi regatul craniului de cristal. Aventuri, SUA, 2008. Cu: Harrison Ford, Cate Blanchett
11:55 Aurul nebunilor. Comedie, SUA, 2008. Cu: Matthew McConaughey, Kate Hudson
13:45 Ana şi regele. Dramă, SUA, 1999. Cu: Chow Yun-Fat, Jodie Foster, Bai Ling
16:10 Toţi prietenii mei pleacă din Brisbane. Comedie, Australia, 2007. Cu: Charlotte Gregg
17:30 Un an bun. Comedie, SUA, 2006. Cu: Russell Crowe, Albert Finney, Marion Cotillard, Abbie Cornish, Tom Hollander
19:30 Cinema, cinema, cinema

20:00 Killshot - Ţinte sigure. Thriller, SUA, 2007. Cu: Diane Lane, Thomas Jane, Mickey Rourke, Johnny Knoxville, Joseph Gordon-Levitt
21:30 Stand-Up Café. III Ep. 2 Comedie
22:00 True Blood II Ep. 6 - O misiune periculoasă. Dramă, SUA, 2009
23:00 Dispărută fără urmă. Dramă, SUA, 2007. Regia: Ben Affleck. Cu: Casey Affleck, Michelle Monaghan, Morgan Freeman, Ed Harris, John Ashton
00:55 Bellamy. Thriller, Franţa, 2009. Regia: Claude Chabrol. Cu: Gérard Depardieu, Clovis Cornillac, Jacques Gamblin
03:00 Nu mă cheamă Gary. Dramă, SUA, 1999

TVR 2

08:00 Profesoara detectiv (r) 09:00 S.O.S. delfinii! (r) 10:10 Întâlnire pe 2 11:30 Telejurnal Ştiri Sport 12:00 Oraşele lumii (r) 12:30 Telejurnal 12:45 Profesoara detectiv (s) 13:45 Călător prin lume (r) 14:00 Teleshopping 14:30 Utopia 15:00 Împreună în Europa! Magazin interetnic 16:00 Carabinieri (s) 17:10 Baschet: U-Mobitelco Cluj-Napoca - CSU Sibiu - meci din Divizia A (masculin) 19:05 Handbal. Campionatului Mondial de Handbal Feminin 20:30 Pescar hoinar

AXN

07:55 Zoom 08:00 Joan din Arcadia II 09:00 Tinerii muşchetari I Acţiune, SUA, 2006. 10:00 Sue Thomas II Poliţist, SUA, 2003. Cu: Deanne Bray 10:55 Zoom 11:00 Mesaje de dincolo III Dramă, SUA. 12:00 Joan din Arcadia II Dramă, SUA, 2004. 13:00 Tinerii muşchetari I 14:00 Stargate: Atlantis II 15:00 Stargate: Atlantis II 16:00 Crezi că ştii să dansezi? III 16:30 Crezi că ştii să dansezi? III 16:55 Zoom 17:00 Joan din Arcadia II 18:00 Mesaje de dincolo III 19:00 Stargate: Atlantis II

CINEMAX

07:00 Martin şi Lewis. 08:30 Nopţile cu lună plină 10:10 Legături de familie 11:50 Deodată 13:30 Cafeneaua vedetelor IV Ep. 2 - Sir Howard Stringer 13:55 Căsătorie dorită 15:30 Kamataki 17:25 Un grădinar face carieră 19:30 Martin şi Lewis. Jerry Lewis a fost amuzant şi de unul singur. Însă, atunci când facea echipă cu şarmantul Dean Martin, friza geniul, motiv pentru care cuplul a devenit unul dintre cele mai populare duete comice ale lumii.

PRIMA TV

07:00 Camera de ras 07:30 Flash Gordon (r) 08:20 Sport cu Florentina 08:30 Teleshoping 09:00 Avionul sub teroare (r) 11:30 Scufita rosie - desene animate 12:30 Teleshopping 13:00 Camera de ras 13:30 Teleshopping 14:00 Flash Gordon - serial actiune, SUA 15:00 Poveste trasnita de Craciun (r) 17:00 Trasnitii (r) 18:00 Focus 18 19:00 Focus Sport 19:30 Cireasa de pe tort 20:30 Minunata lume Disney: Moş Crăciun caută Crăciuniţă (comedie, S.U.A. 2002) 22:30 Păcat original (dragoste, S.U.A. 2001)

PRO CINEMA

08:00 Din culisele Hollywood-ului (s) 08:30 Marele restaurant (r) 110:30 Paza de coastă (r) 11:30 Happy Hour (redifuzare) 13:00 Teo (r) 14:15 Dădaca (s) (r) 14:45 Bau Bau: Greşeli din lumea filmului (s) 15:15 Teleshopping 15:30 Seinfeld (r) 16:30 Dădaca (s) 17:00 Poliţist sau detectiv (comedie, France, 1979) 19:00 Paza de coastă (ultimul episod) 20:00 Expertul (s) 21:00 Seinfeld (s) 22:00 Zebra Lounge (thriller, Canada 2001) 00:00 Cracker: Psihologia crimei (s)

ANTENA 2

07:45 Vorbe grele (r) 09:00 Azi in trecut 09:05 Rai da' buni (r) 11:15 It's show time (r) 11:30 Celebri sau nu la Mihaela Tatu (r) 13:00 Agentul VIP (r) 15:00 Traieste Sanatos (emisiune prezentata de Simona Balanescu) 16:45 Adevar sau baliverne (emisiune prezentata de Irina Cordoneanu) 18:00 It's show time! (emisiune prezentata de Oana Mares) 19:00 Stele sub lupa 21:00 Agentul VIP (emisiune prezentata de Cristian Brancu) 23:00 Saturday Night Live 00:00 Incredibil dar adevarat

ACASĂ

05:30 Destine furate (r) (s) 06:30 Paradisul blestemat (r) (s) 07:30 În numele iubirii (r) (s) 08:30 Dona Barbara (r) (s) 09:45 Celebritate (s) 111:00 Tequila cu suflet de femeie (s) 12:15 Războinarea Victoriei (s) 13:30 Teleshopping 13:45 Aniela (r) (s) 15:15 Reţeta de ACASĂ 15:30 Destine furate (s) 16:25 Vremea de ACASĂ 16:30 Paradisul blestemat (s) 17:30 Poveştiri adevărate - emisiune cu poveşti reale despre viaţă 18:30 În numele iubirii (s) 19:30 Dona Barbara (s) 20:30 Aniela (s) 22:00 Fără sâni nu există Paradis (s)

B1

07:00 710 (matinal) cu Irene Pîrvu şi Alexandru Conovaru, rubrica mondenă cu Luminiţa Nicole Anghel 09.30 Teleshopping 10:00 Briefing (r) 12:00 ŞTIRI cu Ioana Reit 13:30 Euromaxx 14:00 EVENIMENTELE ZILEI moderator Alina Stancu. 17:00 PASUL FORTUNEI realizator Urania 19:00 6! VINE PRESA SĂPTĂMÂNA MONDENĂ cu Roxana Iliescu 20.00 PUTEREA EXEMPLULUI 21:00 TRENUL VIEŢII realizator Liana Stanciu 22:00 Codul lui Oreste 00.00 FASHION TV PARTY

HALLMARK

08:00 Crimele din Midsomer: Scris cu sânge 10:00 Shattered city 12:00 Fiicele lui McLeod VIII 13:00 Amy III 14:00 Crimele din Midsomer: Moartea unui actor O punere în scenă a piesei „Amadeus" primeşte mai mult decât recenzii proaste când unul din actorii principali îşi taie gâtul... 16:00 Un iubit pentru Crăciun. Îndeplinirea dorinţei unei eleve de a avea un prieten se lasă cam mult aşteptată... aproape douăzeci de ani. 18:00 Amy III 19:00 JordanV 20:00 Regina fecioară 22:00 Regina fecioară

TVR CULTURAL

07:45 Semeni şi semne (r) 08:15 Art@.ro(r) 09:10 Minorităţi (r) 09:40 Zodiac (r) 10:00 Istoria aproape (r) 10:30 Decor si stil(r) 11:00 Secrete Nucleare (r) 12:00 Jurnalul cultural (r) 12:50 Ordinea cuvintelor (r) 13:05 La porţile cerului ® 13:35 Înapoi la argument (r) 14:30 Giganţii (doc.) 15:05 Concertele TVRC (r) 16:30 Minorităţi 17:00 Români de top 17:30 Lecţia de privit 17:55 O istorie a artei britanice (doc.) 19:00 Jurnalul cultural 19:55 Capodopere din Galeria de Artă Modernă Românească (r)

M1

06:45 Ştiri 06:50 Dimineaţa 10:00 Film serial: Perla Africii 10:55 Living 11:50 Vecinii 13:01 Ştiri, sport 13:30 Carpaţi Expres 14:00 Perla Africii 14:55 Jurnal regional 15:55 Trecătoarea 16:25 Pe urmele soldaţilor dispăruţi 16:55 Fereastra 17:20 Prisma 17:45 Jurnal regional 18:00 Serial: Snowy River 18:50 Ceaiul de la ora 6 20:00 Serial: Poveşti din Paris 20:30 Ştiri, sport 21:10 Dedicaţii

Nu ne asumăm răspunderea pentru modificările survenite în programe.

DISCOVERY

12:00 În viteza a cincea 13:00 Cum se fabrică? 14:00 Vânătorii de mituri 15:00 Proiecte de vis 16:00 Miami Ink – Arta tatuajelor 17:00 Echipa de revizie 18:00 În viteza a cincea 19:00 Cum se fabrică diverse lucruri? Această serie ne arată cum se fabrică cele mai obişnuite şi mai prozaice lucruri. Stilul programului este simplu, iar imaginile ne spun povestea modului în care sunt fabricate diverse obiecte. 20:00 Tehnici esenţiale de supravieţuire 21:00 Dr. G, medic legist 22:00 Fenomene stranii

PE SCURT

● **Aberaţie.** O directivă ANOFM interzice administratorilor firmelor individuale să aibă calitatea de angajaţi la firmele lor. Liderii IMM consideră că este o aberaţie, din moment ce legea de înfiinţare a acelor firme individuale a fost dată tocmai pentru a veni în sprijinul celor trimişi în şomaj, din rândurile cărora provin respectivii administratori.

ACCENTE

Poc-poc şi iarăşi Boc!

TRISTAN MIHUŢA
tristan.mihuta@informmedia.ro

Desemnarea lui Emil Boc pentru funcţia de premier constituie o surpriză. Întâi, pentru că preşedintele ales, Traian Băsescu, a lăsat să se înţeleagă faptul că ar putea desemna o persoană neutră, neangajată politic pentru formarea viitorului cabinet. În al doilea rând, Emil Boc nu a convins în postura de premier, cum nu au probat virtuţi de profesionalism nici membrii cabinetului pe care l-a condus. În fine, cred că toată ţara - şi simpatizanţi, şi nesimpatizanţi de-ai PD-L ori de-ai lui Băsescu - aştepta să fie desemnată o persoană de calibru pentru a forma şi conduce guvernul următor. Un nume greu, pentru vremuri grele, un profesionist de marcă ar fi indus încrederea că vom avea un altfel de guvern, mai serios, mai competent, mai eficient decât variantele Boc 1, Boc 2, Boc 3. Şi, când colo, iată-ne cu un guvern Boc 4!

Sigur, Traian Băsescu avea pentru ce să se simtă dator lui Emil Boc. Omul a lăsat Primăria Clujului pentru a răspunde comenzii lui Băsescu şi nu se mai poate întoarce la primărie. Apoi, Emil Boc şi PD-L au trudit enorm pentru realegerea lui Băsescu, ceea ce îi îndreptăţea să pretindă ei funcţia de premier, nu? Adevărat. Însă nu ar fi fost o mare surpriză ca Băsescu să uite cui şi cât îi este de dator, pentru că ne-a obişnuit cu uşoare „tulburări" de memorie, într-o împrejurare sau alta.

De aceea, trebuie să luăm în calcul că opţiunea preşedintelui se justifică prin fidelitatea, vecină cu obedienţa, cu care Boc i s-a subordonat, faptul că n-a crâcnit niciodată, că i-a executat toate ordinele întocmai şi la timp. Or, ce spunea Băsescu miercuri seara, după consultarea cu partidele? Că are nevoie de un prim-ministru care să înfăptuiască politica economică, dar să şi ducă la îndeplinire angajamentele pe care candidatul-Băsescu şi le-a luat în campania electorală, în privinţa reformării statului. Summa summarum, prin Boc, preşedintele îşi reasigură controlul absolut asupra Guvernului, rămânând ceea ce a fost în ultimul an - şeful de facto al Executivului.

Desemnarea lui Boc şi un guvern aproape exclusiv PD-L (portofoliile care revin UDMR fiind neimportante) pune acest partid în situaţia de a-şi proba capacitatea ori incapacitatea de a guverna. Era timpul pentru această probă a veritătii.

Fermierii, la control

Arad (A.P.) - Fermierii care au depus cereri de plată pentru schemele de sprijin pe suprafaţă trebuie, în mod obligatoriu să respecte Bunele Condiţii Agricole şi de Mediu (Good Agricultural and Environmental Conditions - GAEC).

Pentru controlul GAEC, APIA a selectat un eşantion de 11.192 de ferme, din care 50% pentru controlul clasic pe teren, diferenţa fiind verificată prin teledetecţie. Din cele 11 GAEG-uri obligatorii pentru toţi solicitanţii sprijinului pe suprafaţă, controlul respectării GAEC 1 se realizează în timpul campaniei de iarnă. „Reamintim că, potrivit GAEC 1 pe timpul iernii, terenul arabil trebuie să fie acoperit cu culturi de toamnă şi/sau să rămână nelucrat după recoltare pe cel puţin 20% din suprafaţa arabilă totală a fermei", se precizează într-un comunicat APIA.

Moş Crăciun şi-a găsit spiriduşii

■ 18 cititori vor fi premiaţi în cadrul concursului lansat în prag de Crăciun de către J.A.

ANDREEA PINTEA
andreea.pintea@informmedia.ro

Arad - Concursul lansat de Jurnal arădean în pragul sărbătorilor de iarnă, „Moş Crăciun îşi caută spiriduşii", şi-a desemnat ieri câştigătorii.

Cititorii fideli ai cotidianului Jurnal arădean au găsit în paginile ziarului un talon pe care au trebuit lipiţi nouă spiriduşi şi un joker. Spiriduşii au fost publicaţi în paginile Jurnal arădean în perioada 23 noiembrie - 04 decembrie, iar o dată completat talonul de concurs cititorii l-au trimis prin poştă sau l-au depus personal, la sediul redacţiei noastre.

Desemnarea celor 18 fericiţi câştigători s-a făcut ieri, prin tragere la sorţi. Cititoarea noastră Andreea Bogdan a fost cea care din sutele de plicuri le-a ales pe cele câştigătoare. Vă reamintim că în joc au fost puse 10 abonamente pe şase luni la Jurnal arădean + bonus o cafetieră; patru cuptoare cu microunde şi patru aspiratoare.

În continuare vă prezentăm lista completă a norocoşilor!

•Cafetiere + abonamente

1. Cojocariu Sorin Corneliu, Arad, str. Predeal, nr. 10A, bl. 2B, sc. A, et. 5, ap. 36
2. Lugojan Adelina, Arad, str. A. Vlaicu, nr. 206, bl. A7, sc. B, ap. 10
3. Baumann Brighitta-Ildiko, Arad, str. Aleco-Russo, nr. 7, bl. A3, et. 1, ap. 5
4. Cotuna Emanuel-Matei, Arad, str. Piaţa Arenei, nr. 4, bl. C, et. I, ap. 7
5. Blidar Adrian, Arad, str. Pinului, nr. 18
6. Creţ Lucreţia, Arad, str. Abrud, bl. 123, sc. A, ap. 33
7. Drăgoiu Mihaela-Elena, Arad, str. Aleea Hipocrat, nr. 2, bl. B1-3, et. II, ap. 10
8. Cojocaru Jboica-Vilma, Arad, str. Milan Tabacovici, nr. 45
9. Tarce Florica, str. A. Vlaicu, bloc N 1-3, ap. 8
10. Roxin Ioana, str. Rozelor, nr. 112

Andreea Bogdan le-a purtat noroc cititorilor noştri (Foto: A. Pintea)

•Aspiratoare

1. Palcu Gheorghe, comuna Bocsig, nr. 758
2. Isip Valentina, comuna Ususău, nr. 24
3. Veliciu Maria Ana, comuna Şepreuş, nr. 274
4. Dimb Felicia-Dana, localitatea Curtici, str. Mărăşeşti, nr. 53

• Cuptoare cu microunde

1. Mayer Viorica, Pâncota, str. Gării, bl. G I, et. II, ap. 30
2. Iakob Edward Gabriel, Ineu, str. N. Bălcescu, nr. 27
3. Onica Vioara, Şiria, str. M. Eminescu, nr. 1380
4. Metzler Cristina Olimpia, Ineu, str. Dornei, nr. 6

Festivitatea de premiere va avea loc luni, 21 decembrie, ora 12.00, la sediul redacţiei (str. Poetului, nr. 1C - zona UTA). Ridicarea premiilor se va face pe baza cărţii/buletinului de identitate.

JURNAL VĂ ÎNTREABĂ: *Cine aţi fi dorit să conducă guvernul României?*

GHEZA TOTH: Unul care să facă mai mult pentru populaţie.

FLOAREA PROPOCIUC: Să rămână Boc, este singurul care s-a implicat cât de cât.

IOANA HETEŞ: Dacă cei din parlament nu ştiu, de unde să ştim noi?

PAVEL HETEŞ: Ne-ar trebui un premier care să facă ceva pentru noi.

IOAN KOBAT: Un premier ar trebui să fie bun la economie.

TRAIAN COSTAN: Eu mi-am dorit ca tot Boc să conducă Guvernul României.

„Unul care să facă mai mult pentru populaţie, dar nu se găseşte aşa ceva. Oricare ar fi la putere, va fi la fel, fiecare trage doar pentru el şi nu se gândeşte şi la bunul nostru trai", susţine Gheza Toth. Unii şi-au dorit ca Emil Boc să fie din nou premier. „Să rămână Boc, este singurul care s-a implicat cât de cât. Ştie să conducă bine şi de aceea nu-l mai vor. Aşa este românul, dacă cineva vrea să facă ceva, îl schimbă, că zice că nu e bun", consideră Floarea Propociuc. Alţii spun că ar fi trebuit să vină unul la putere care vrea să facă ceva. „Indiferent, doar să fie bine. Dar dacă cei din parlament nu ştiu, de unde să ştim noi?", întreabă Ioana Heteş. Şi soţul este de aceeaşi părere. „Ne-ar fi trebuit un premier care să facă ceva pentru noi. Cei din parlament ar trebui să numească un astfel de om", menţionează Pavel Heteş. Unii arădeni spun că ne-ar fi trebuit un premier mai tânăr. „Un premier ar trebui să fie bun la economie, cât de cât să se gândească la popor şi să scoată ţara din criză. Cineva mai tânăr, Johannes Klaus, ar fi fost bun", punctează Ioan Kobat. Majoritatea sunt de părere că omul care conduce guvernul, ar trebui să se gândească mai mult la popor. „Cred că va veni în faţa Parlamentului cu miniştri competenţi, care vor şti ce au de făcut, şi asta cât mai repede. Eu aş vrea ca Boc să conducă Guvernul României. Din punctul meu de vedere, Emil Boc este un om care vrea să se implice şi de aceea trebuie lăsat să facă ceva pentru România", spune Traian Costan.

Implicare premiată

Arad (A.P.) - Asociaţia „Johannes Falk" România cu sediul în Ineu a făcut aseară o premieră ceva mai specială. Într-o atmosferă specific nemţească, asociaţia a decis să acorde câte un premiu fiecărei firme care a încadrat persoane cu dizabilităţi în cursul anului 2009. „Este pentru prima dată când organizăm un asemenea eveniment, însă intenţionăm să face o tradiţie în anii ce vor urma. Premiile pentru «Implicare Integrativă» constau, în fapt, în acordarea de diplome celor 10 firme identificate de noi care au reuşit ca în plin an de criză să încadreze în muncă persoane cu dizabilităţi", ne-a explicat preşedintele asociaţiei Jörg Georgi. Atmosfera a fost întreţinută de tinerii de la asociaţia Banatia, iar meniurile au cuprins produse tradiţionale germane.

Asociaţia activează în Arad din 2001 şi are finanţare 100% străină - din Germania. Până în prezent activităţile derulate de Asociaţia „Johannes Falk" s-au desfăşurat în colaborare cu Direcţia Generală pentru Asisenţă Socială şi Protecţia Copilului Arad, Direcţia de Dezvoltare Socială din cadrul Primăriei Municipiului Arad şi Asociaţia Handicapaţilor Neuro-motori din România.

„Prin tot ceea ce facem noi ca asociaţiei încercăm pe de o parte să le găsim un loc de muncă persoanelor cu handicap, iar pe de altă parte dorim să rezolvăm problema locuinţelor pentru aceste persoane", a mai spus preşedintele asociaţiei.

Minune în Ajunul Crăciunului

Arad (A.P.) - Ioan Loghin are 52 de ani şi locuieşte la marginea comunei Vladimirescu, într-o căsuţă mai mult improvizată decât construită. Pe lângă toate greutăţile vieţii cu care s-a confruntat Ioan Loghin, de curând acesta a observat că are deficienţe tot mai mari de vedere. Cazul său a fost prezentat de Jurnal arădean zilele trecute, iar un doctor oftalmolog cu suflet mare a decis să îl ajute.

E vorba despre dr. Attila Crista (foto) de la clinica de oftalmologie Optica Cristi din Arad. Dr. Crista ne-a contactat pentru a ne spune că, acum în Ajun de Crăciun, a hotărît să „adopte" cazul lui Ioan Loghin şi să se ocupe de rezolvarea sa. După un prim control pe care l-a făcut acum două zile, Ioan Loghin a primit o veste extraordinară: pe 18 ianuarie va fi operat de cataractă printr-un sistem ultra-modern, urmând ca toate cheltuielile să fie suportate de cabinetul dr. Crista. Operaţia va fi condusă de conf. dr. Vlad Chercotă din Timişoara, iar imediat după finalizarea sa Ioan Loghin îşi va putea relua activitatea fără niciun impediment.

PE SCURT

• Socializare. Liderii organizaţiilor conservatoare din judeţ, precum şi aleşii locali ai partidului, au fost convocaţi, ieri, de către conducerea judeţeană, la ultima întâlnire din acest an, la un restaurant select din Arad. Fără rapoarte, bilanţuri şi sancţiuni, a fost o simplă reuniune de familie, aşa numita socializare, la un ciolan cu fasole, o bere etc.

COMENTARIUL ZILEI

Mielul de... Crăciun

SIMION TODOCA
simion.todoca@informmedia.ro

Desemnarea lui Emil Boc drept premier i-a nedumerit profund pe unii, în timp ce pentru alţii nu a fost nicio surpriză. Primii spun că era de aşteptat ca Traian Băsescu, lipsit de o viitoare miză politică personală, să schimbe macazul şi să o facă pe preşedintele imparţial, căutând o soluţie de compromis, care să îl legitimeze, oarecum, şi în faţa celor care nu l-au votat. Evident, aceasta însemna refuzul de a-l pune din nou premier pe Boc. Ceilalţi îşi argumentau convingerea prin faptul că nici măcar din interiorul PD-L Traian Băsescu nu ar fi putut găsi un premier atât de obedient, atât de dispus să îi facă toate poftele. De fapt, Băsescu a şi spus-o, pe şleau, că pentru viitorul premier, recte viitorul guvern, una dintre principalele sarcini va fi ducerea la îndeplinire a promisiunilor făcute de către el în campania electorală. Asta, pentru a le spulbera orice iluzii celor care chiar l-au crezut pe Băse atunci când a spus că el nu mai are ambiţii politice.

Aşadar, au avut dreptate cei care spuneau că, sigur, Boc va fi cel desemnat, însă motivele care au stat la baza acestei decizii sunt mult mai adânci decât loialitatea faţă de partidul care i-a făcut cadou al doilea mandat. Asemeni lui Ion Iliescu, Băsescu va ieşi din politică doar cu picioarele înainte, cu intenţia clară ca ieşirea să însemne şi o intrare. În istorie. Acestui deziderat au fost, sunt şi vor fi subordonate toate acţiunile lui Traian Băsescu. Reforma statului român, pe care o clamează mereu, este una dintre marotele sale. Dacă va reuşi măcar să impună parlamentul unicameral, va spune că a făcut reforma statului, iar intrarea în istorie îi este asigurată.

Primul hop spre viitoarele acţiuni a fost numirea premierului, fiind conştient de faptul că acesta este unul de sacrificiu, programat doar până când va trece furtuna, iar singura soluţie logică era Boc. Sunt convins că Boc ştie acest lucru, dar a acceptat din capul locului postul de paratrăsnet, urmând ca apoi, când vremurile vor fi mai senine, să lase locul altui PD-L-ist, pe care îl şi ştie încă de pe acum. Ce nu ştie Boc este faptul că Băsescu l-a pus pe el şi nu pe altul, independent, din partea celorlalţi, pentru a nu compromite de pe acum ideea. Aşa că Boc ar face bine să aibă garanţii că premierul de după el va fi din partidul lui, pentru ca sacrificiul să nu fi fost inutil...

Târg educaţional „Laboremus"

■ Colegiul „M. Nicoară" a organizat, în aceste zile, un târg de produse educaţionale şi culturale.

O diversitate de materiale didactice şi cărţi editate în şcoală (Foto: FAN)

Arad (V.F.) - Târgul a reprezentat un bun prilej de valorizare publică a produselor: portofolii realizate de elevi în cadrul unor proiecte tematice la disciplinele limba şi literatura română, limba franceză, geografie sau la cursuri opţionale, cum ar fi cel de cultură şi civilizaţie tradiţională românească, dar şi CD-uri şi DVD-uri ce mărturisesc despre festivaluri de artă şi cultură organizate de şi în şcoală („Armonii de făurar", Festivalul lecturii, Festivalul de teatru şi film „Theatrum mundi"), audio-cd-uri conţinând texte per-

S-a încercat sublinierea şanselor pe care elevii şcolii le au de a intra în diverse parteneriate şi proiecte
CAMELIA CIRCA-CHIRILĂ

formate de elevi, reviste realizate de elevii şi profesorii şcolii (Laboremus, Novitates, Girouette), produse ale unor proiecte ambiţioase (EuroMath, proiectul transdisciplinar „Anonimul din spatele măştii"), cărţi diverse redactate de elevi (romane, volume de poezii, ghiduri turistice, volume reunind comunicări prezentate în cadrul unor conferinţe sau simpozioane organizate în şcoală: simpozioanele C.M.C.T., simpozionul de matematică „Tiberiu Popovici" etc), dar şi auxiliare didactice redactate de profesorii şcolii. Astfel, elevi, părinţi, cadre didactice au avut prilejul de a afla despre oportunităţile diverse pe care şcoala le oferă elevilor ei: de a se exprima, de a construi, de a contribui la baza materială şi didactică a şcolii, de asemenea despre modalităţile de valorificare a muncii lor prin publicarea produselor elaborate. Pentru buna desfăşurare a târgului au colaborat directorii Mircea Potocean şi Maria Haş, profesorii Camelia Circa – Chirilă, Mirela Mureşan, Octavia Potocean, Alina şi Radu Bereteu, Lucia Ungur, Desdemona Nagy – Vizitiu, Cristina Miltaller şi bibliotecara Angelica Bogdanov.

„Decizie responsabilă"

Arad (S.T.) - „Este, în primul rând, o decizie corectă şi responsabilă, având în vedere competenţa şi profesionalismul de care a dat dovadă Emil Boc, unul dintre cei mai buni premieri pe care i-a avut România", a comentat preşedintele PD-L Arad, Gheorghe Seculici (foto), desemnarea lui Emil Boc drept premier. Totodată, Seculici consideră că „nu în ultimul rând, este vorba despre o reparaţie morală care trebuia făcută, faţă de un om care a depus eforturi enorme şi a făcut numeroase sacrificii personale pentru ca România să iasă din perioada de criză maximă în care se găseşte la momentul de faţă".

În ceea ce priveşte nominalizarea arădeanului Daniel Funeriu, Seculici a spus că aceasta este „posibilă". Ceea ce este însă sigur, PD-L Arad analizează mai multe persoane, pentru desemnarea a doi secretari de stat, unul la Finanţe şi unul la Mediu.

„Frica de reconciliere"

Arad (S.T.) - În opinia preşedintelui PSD Arad, Marius Lazăr (foto), prin desemnarea lui Emil Boc pentru funcţia de premier „Traian Băsescu a demonstrat că rămâne preşedintele unei jumătăţi de România. A făcut acest gest nu pentru a securiza guvernul, ci pentru a-şi securiza propriile obsesii, frustrări şi angoase politice. În fapt, gestul lui Traian Băsescu este rezultatul fricii de reconciliere. A ratat şansa de a intra în istorie cu un guvern serios, de uniune naţională, care să rezolve cu adevărat problemele şi priorităţile României. Deşi cred că este posibil ca guvernul să fie validat, la limită, de către Parlament, până de Crăciun, personal nu cred că acesta va apuca Paştele".

Calendar

Arad (V.F.) - Parohia Ortodoxă Şega II a tipărit un calendar special care îndeamnă credincioşii să sprijine construcţia „Bisericii Martirilor" donând 2% din impozit pentru continuarea lucrărilor la sfântul lăcaş prin completarea la Finanţe a formularului 230 cu datele: Parohia Ortodoxă Română Arad - Şega II, cod fiscal 7980920, cont IBAN - RO13BRDE020SV02234660200. Calendarul, care prezintă stadiul actual al construcţiei şi macheta cum va arăta în final va fi oferit, gratuit, credincioşilor în ziua de Crăciun", ne-a mărturisit preotul paroh Zaharia Iova.

Vrea trei ministere

Arad (S.T.) - Preşedintele UDMR Arad, Kiraly Andras (foto), crede că „revenirea lui Emil Boc pe funcţia de premier era de aşteptat, având în vedere faptul că este preşedintele PD-L şi că preşedintele României este cel care decide, în mod constituţional. În ceea ce ne priveşte, cred că vom primi trei ministere, plus, probabil, funcţia de vicepremier, ceea ce ne va permite să ne promovăm programul, în cadrul programului de guvernare. Evident, vom fi parte la secretariatele de stat şi tot ce derivă din participarea la guvernare".În ceea ce priveşte ce va urma pe plan local, Kiraly Andras spune că „este prea devreme să discutăm. Mâine (astăzi, nn) ne întâlnim la Târgu Mureş şi după aceea vom şti mai multe".

Aradul i-a devenit a doua casă

■ Conf.dr.ing. Cecilia Sîrghie consideră că venirea la UAV a fost o şansă imensă pentru carieră.

Arad (M.A.) - A decis să facă din Arad a doua ei casă fără ca vreodată să fi văzut oraşul. Cecilia Sîrghie (foto), şi-a asumat acest risc existenţial deoarece avea promisiunea că la Universitatea „Aurel Vlaicu" va avea posibilitatea de a-şi continua cariera ştiinţifică atât în planul cercetării cât şi al educaţiei universitare. După o carieră în cercetarea aplicată şi academică de 6 ani în plan naţional şi internaţional ca membru şi director de proiecte internaţionale (Inco-Copernicus, COST 847, Marie Curie, Nequatex, Bilateral Ştiinţific, etc) a decis să accepte invitaţia lansată de rectorul universităţii arădene, prof. univ. dr. Lizica Mihuţ de a se alătura echipei de aici.

La început, în ianuarie 2005 îşi desfăşura activitatea parţial în Belgia şi parţial în Romania. Acum, la mai puţin de 4 ani (din care doar 3 ani full time la UAV) a reuşit să extindă şi să concerteze în acelaşi timp o parte din activitatea de cercetare din UAV într-un institut modern - Institutul de Cercetare Dezvoltare Inovare în Ştiinţe Tehnice şi Naturale al universităţii care cuprinde 9 departamente de cercetare pe care îl conduce din martie 2008 şi totodată şi-a consolidat poziţia didactică de conferenţiar în cadrul Facultăţii de Inginerie Alimentară, Turism şi Protecţia Mediului – Departamentul de Ştiinţe Chimice şi Biochimice- Specializarea Tehnologie Chimică Textilă, poziţie din care a fost invitată ca expert evaluator de proiecte europene şi „profesor invitat" să predea cursuri de specialitate la Universitatea din Ghent Belgia şi la Universitatea din Kiev- Ucraina. Colectivul excepţional, din care fac parte şi prof.dr. ing. Florentina Munteanu şi prof. dr.fiz. Alina Zamfir, şi deschiderea conducerii universităţii spre investiţii în domeniul cercetării fac ca unul din proiectele ei să devină realizabil. E vorba de preluarea secretariatului FAO-ESCORENA la UAV Arad în următorii 3 ani, o prestigioasă reţea internaţională de cercetare în domeniul fibrelor naturale, unde este vice-coordonator şi viitor coordonator. Printre alte realizări, este semnatara a 4 acorduri de colaborare cu Belgia, Polonia, Olanda şi Germania în cercetarea ştiinţifică în domeniul biotehnologiilor textile, coordonatorul a 3 granturi naţionale de excelenţă şi 5 proiecte internaţionale – NATO, FP6, FP 7, multe apariţii editoriale în reviste de specialitate.

PE SCURT

● Rețea anihilată. Douăzeci și trei de persoane au fost arestate într-o operațiune specială a poliției bulgare împotriva unei rețele care comitea răpiri. Persoanele arestate sunt suspectate că fac parte dintr-o rețea care a terorizat Bulgaria în ultimii ani, răpind oameni de afaceri importanți sau rude ale acestora. Operațiunea a avut loc la Sofia, dar și în nord, la Veliko Tarnovo și Montana.

Un nou început

Moscova - Moscova nu trebuie să mai considere Occidentul drept o amenințare, a declarat în Rusia secretarul general al NATO, subliniind că această amenințare „pur și simplu nu există". Rasmussen, care încheie o vizită de două zile la Moscova, a salutat „un nou început" în relațiile dintre Alianță și Rusia, la un an de la războiul din Georgia. El este primul secretar general al NATO care se duce la Moscova din 2007 încoace.

Decorat

București - Președintele Traian Băsescu a semnat, la 14 decembrie, decretul prin care îi conferă lui Laszlo Tokes Ordinul Național „Steaua României" în grad de cavaler, în semn de apreciere față de curajul de care a dat dovadă declanșând revolta românilor împotriva dictaturii comuniste.

Sursa: NewsIn

Explozie la Milano

Milano - Un colet-capcană a explodat parțial în noaptea de marți spre miercuri la universitatea Bocconi din Milano (foto), o acțiune revendicată de Federația anrahică neoficială, potrivit cotidianului Libero. Încărcătura de dinamită, care nu a explodat total din cauza unei defecțiuni a detonatorului ce era acționat de la 2 kilometri depărtare, a fost găsită într-un pasaj subteran al universității, care găzduiește cea mai prestigioasă facultate de economie a Italiei, potrivit Corriere della Sera. Universitatea nu a anunțat pagube materiale sau victime.

Sursa: NewsIn

Acordul, semnat în ianuarie

Moscova - Noul acord privitor la reducerea arsenalelor nucleare rus și american va fi semnat în ianuarie. „Sunt detalii ce trebuie puse la punct și este imposibil ca acordul să fie încheiat până la sfârșitul anului. Totuși, nu trebuie să dramatizăm această întârziere, având în vedere dorința constructivă a Rusiei și SUA de a ajunge la un document acceptabil pentru ambele părți", potrivit unei surse ruse. Discuțiile în curs la Geneva vor continua până la Crăciun, apoi vor fi întrerupte pentru sărbători și reluate în ianuarie. Sursa: NewsIn

Noul premier: același Boc

■ Guvernul trebuie să fie în funcție până pe 23 decembrie, spune președintele Traian Băsescu.

București - Președintele Traian Băsescu a anunțat ieri că l-a desemnat pentru funcția de premier pe Emil Boc, liderul PDL. Băsescu a explicat că a decis să accepte propunerea PDL pentru postul de premier, Emil Boc, și să nu mai prelungească discuțiile cu partidele pe subiectul șefului Executivului și majorității, deoarece România are nevoie urgentă de un Guvern pentru a asigura primirea tranșelor de la FMI. Emil Boc a declarat ieri că preia acest mandat cu angajamentul de a face ce trebuie pentru România, el afirmând că va lua măsurile necesare pentru respectarea angajamentului cu FMI, pentru păstrarea locurilor de muncă și modernizarea statului. Liderul PDL a declarat, după ce șeful statului l-a desemnat să formeze noul Cabinet, că este nevoie rapid de un Guvern stabil ce va avea ca priorități adoptarea bugetului, a Legii privind responsabilitatea fiscală, reformarea sistemului de pensii și punerea în aplicare a referendumului.

Variante de miniștri

Băsescu a spus că România trebuie să aibă Guvern în funcție până pe 23 decembrie, pentru a adopta bugetul, astfel încât să poată fi primiți în februarie banii de la FMI. Președintele a mai declarat că i-a cerut liderului PDL să-l consulte în legătură cu miniștrii care vor face parte din CSAT, iar în celelalte nominalizări partidele pot decide cum doresc.

Întrucât PNL a refuzat oferta de a intra la guvernare, Executivul va fi format, cel mai probabil, din PDL și UDMR, și va fi susținut în Parlament de minorități și de independenți. Șanse mari de a fi nominalizați le au V. Blaga (Interne), R. Berceanu (Transporturi), A. Videanu (Economie), C. Predoiu (Justiție), L. Croitoru (Finanțe), D. Funeriu (Educație), R. Turcan (Cultură), M. Șeitan (Muncă), V. Tabără (Agricultură). UDMR dorește Mediu, Dezvoltare Regională, Sănătate, Comunicații. Marko Bela ar putea primi portofoliul de vicepremier.

Sursa: NewsIn

Boc trebuie să formeze rapid Guvernul (Foto: EPA)

A fost externat

Milano - Șeful guvernului italian, Silvio Berlusconi, a părăsit joi spitalul din Milano unde era internat după ce a fost agresat duminică seara de un bărbat cu probleme psihice. Berlusconi, 73 de ani, a fost nevoit să petreacă patru nopți la spital, în pofida pronosticului inițial cuprins între 24 și 36 de ore. Coloana oficială a plecat direct spre vila sa din Arcore, la aproximativ 15 kilometri de Milano, pentru perioada de convalescență care va dura cel puțin două săptămâni, potrivit recomandărilor făcute de medicul său personal. Forțele de ordine i-au ținut la sute de metri distanță pe reporteri.

Sursa: NewsIn

Proteste în Grecia

Atena - Mii de salariați greci au răspuns joi apelului la grevă al sindicatelor apropiate partidului comunist și stângii radicale pentru a protesta față de planul de austeritate al Guvernului socialist menit să scoată țara din criză.

Salariații, împreună cu funcționarii sindicatelor independente din învățământul gimnazial (OLME), au manifestat în centrul Atenei la amiază împotriva planului de redresare care va elimina numeroase avantaje pentru salariați și funcționari. Frontul pentru luptă sindicală (PAME), desprins din Partidul Comunist Ultra-Ortodox (KKE) și reunind stânga radicală SYRIZA, au făcut apel la grevă generală în toată țara.

Protestele au cuprins Atena (Foto: EPA)

Opoziție de dreapta

București - Președintele PNL Crin Antonescu a declarat că desemnarea lui Emil Boc este „cea mai proastă alegere" și a anunțat că partidul său intră în opoziție, rupând alianța cu PSD, dar fără să reproșeze ceva UDMR. „Poziția noastră a fost una principială, deschisă către căutarea unei soluții. N-am găsit nici cea mai mică deschidere și, ca atare, domniile lor vor alcătui Guvernul și noi vom rămâne în opoziție și ne vom face de acolo datoria", a spus liderul PNL. Despre relația cu PSD: „Suntem două partide care vom fi amândouă în opoziție, dar care nu sunt legate de niciun fel de raport de asociere." Sursa: NewsIn

Mașina Ambasadei, furată

Singapore - Un autoturism al Ambasadei României la Singapore a fost furat în cursul nopții de 14 spre 15 decembrie, după care vehiculul a fost găsit de poliție avariat aproape de ieșirea din Singapore. „Potrivit informațiilor comunicate de misiunea diplomatică din Singapore, angajații ambasadei au constatat, în cursul nopții de 14 spre 15 decembrie, în jurul orei 3 dimineața (ora locală), lipsa autoturismului de reprezentare al misiunii, care era parcat în apropierea ambasadei", a declarat Alin Șerbănescu, purtătorul de cuvânt al MAE. Ca urmare, a fost anunțată imediat poliția locală. În urma investigațiilor organelor de poliție, autoturismul a fost găsit avariat, aproape de ieșirea din Singapore.

Presa locală a scris că mașina a fost implicată într-un accident pe un bulevard, trei persoane fiind lovite în două intersecții diferite. Poliția a spus că mașina a lovit prima dată doi pietoni, care au fost răniți la cap și transportați la spital, unul dintre ei este la terapie intensivă. Fără să oprească, mașina a continuat să circule cu viteză și a lovit un alt pieton, la intersecția următoare. Sursa: NewsIn

Calendar foarte strâns

București - Președintele Traian Băsescu (foto) a declarat ieri că a convenit cu reprezentanții FMI un calendar foarte strâns, care presupune adoptarea bugetului pentru 2010 până pe 16 ianuarie, așa încât România să poată primi, pe 17 februarie, 2,3 miliarde de euro, care vor merge jumătate la BNR, jumătate la Ministerul Finanțelor. Șeful statului a subliniat că dinolo de necesitatea instalării rapide a unui Guvern, motiv pentru care a desemnat rapid un premier, pe Emil Boc, există un calendar convenit cu FMI, UE și BM, conceput în așa fel încât România să-și redeschidă imediat accesul la resurse de finanțare. Președintele a spus că va adresa o scrisoare tuturor partidelor parlamentare, „pentru a le ruga să facă tot ceea ce se poate" pentru ca România să se încadreze în acest program „foarte strâns".

Sursa: NewsIn

JURNAL ARĂDEAN
MARE Publicitate: 08.00-17.00 Tel: 0257/280904(int.8488)
MICA Publicitate: 08.00 - 18.00 Tel: 0257/210775
Anunțurile de mica publicitate (pentru a doua zi) se primesc până la ora 15.00 la ambele sedii, cu excepția anunțurilor de deces, care se primesc până la ora 18.00, la sediul din Bd. Revoluției 81.

Actorul Zoltan Lovas sau un comandant dur (Foto: FAN)

Se dau rezultatele la Academia de poliţie (Foto: FAN)

„Academia de poliţie" în bal

La Teatrul Clasic « Ioan Slavici » din Arad a avut loc, zilele trecute, „Balul Balurilor" între licee

Arad (V.F.) - Piesa de teatru care a fost pusă în scenă, a avut ca şi tema înrolarea şi pregătirea celor 16 recruţi în cadrul Academiei de Poliţie: Iordan Cristian şi Moler Eliza (de la Gr. Şc. de Industrie Alimentară), Dumea Florina şi Suloman Alexandru (de la Colegiul Naţional „E.G. Birta"), Sfăt Cristina şi Zidaru Alexandru (de la Colegiul Economic), Rencsik Vanessa şi Săvan Flavius (de la Liceul german), Geyer Timea şi Kovacs Norbert (de la Liceul maghiar), Eftimie Andreea şi Pava Andrei (de la Liceul „V. Goldiş"), Bălăban Sabrina (Gr. Ţc. Forestier) şi Urdaş Alexandru (de la Colegiul Tehnic)

Spectacolul a fost un colaj artistic, mişcare continuă pe scenă, dans, lumini, costume, video-proiecţii, melodii puternice, spectacolul a ţinut în suspans publicul până la sfârşit.

Concepţia si coregrafia evenimentului a fost realizata de către coregrafii Maura şi Dorian Cosma, filmarea şi videoproiecţiile de către Dan Codre.

Povestea „Academia de poliţie 2009" a început prin recrutarea bobocilor de către comandantul academiei, Zoli Lovas. Prezentarea concurenţilor a fost una originală, fiind găsită din dosarele secrete ale comandantului şi anume site-urile hi5 şi facebook.

„Anul acesta am dorit să venim cu o nouă temă pentru a surprinde publicul

GLAD VARGA

Recruţii au fost supuşi la diverse probe (îndemânare, intuiţie, cultura generală, dans, pedepse) iar in final juriul trebuia sa decidă şefii de promoţie ai Academiei Balului Balurilor 2009.

Aventura a luat sfârşit odată cu anunţarea câştigătorilor şi premierea tuturor participanţilor.

Şeful de promoţie al Academiei de poliţie 2009 – balul balurilor ed. 4 - a fost ales Pava Andrei de la Liceul „Vasile Goldiş" iar şefa de promoţie aleasă a fost Dumea Florina de la Colegiul Naţional „Elena Ghiba Birta".

Asociaţia „Educatio" organizatoarea evenimentului a mai acordat două premii de excelenţă pentru prestaţie acestea fiind adjudecate de către Eftimie Andreea, care a reprezentat Liceul „V. Goldiş" şi de către Cristian Iordan de la Gr. Şc. Ind. Alimentară

Anul acesta şi cei prezenţi la spectacol au avut un cuvânt de spus în privinţa desemnării câştigătorilor, organizatorii le-au pregătit tuturor un talon de vot şi au putut să îşi voteze preferaţii.

Seara a continuat cu o nouă aventură, toata lumea prezentă la teatru şi nu numai, a sărbătorit în Studio One , unde s-a petrecut până dimineaţa.

„Timp de 14 zile cât au durat repetiţiile, până la desfăşurarea spectacolului, bobocii au fost foarte solicitaţi de către noi, uneori repetiţiile durau şi câte 5 ore, lucru pentru care doresc să mulţumesc în primul rând părinţilor şi profesorilor pentru înţelegere, iar bobocilor pentru efortul depus în realizarea celui mai frumos spectacol pus în scena de către boboci în ultimii ani", ne-a declarat Glad Varga, organizatorul evenimentului.

Galeria şi-a făcut datoria (Foto: FAN)

Dansul, o probă pe placul tuturor (Foto: FAN)

Distracţia de după bal (Foto: FAN)

În ritm (Foto: FAN)

Opriţi timpul! (Foto: FAN)

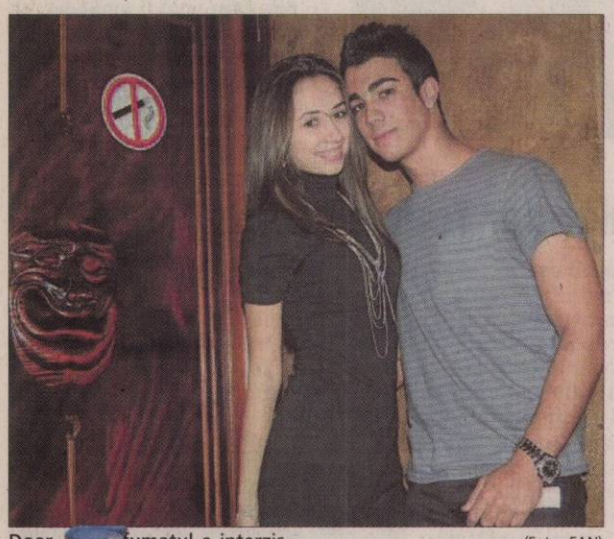

Doar ...umatul e interzis (Foto: FAN)

Nu-i veselie fără clown

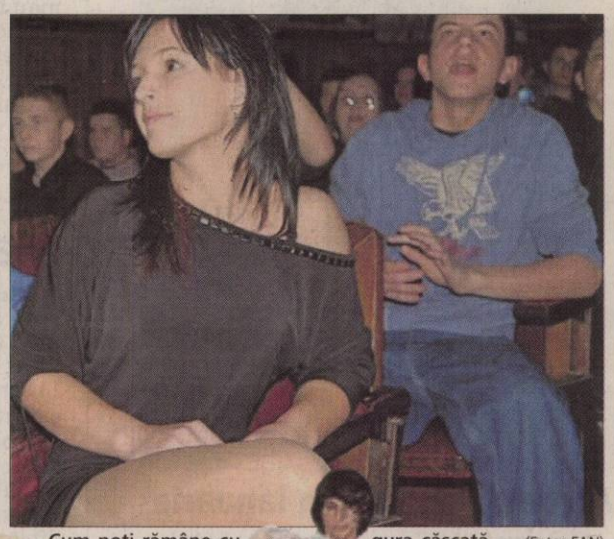

Cum poţi rămâne cu gura căscată (Foto: FAN)

Goarna a sunat „Deşteptarea" (Foto: FAN)

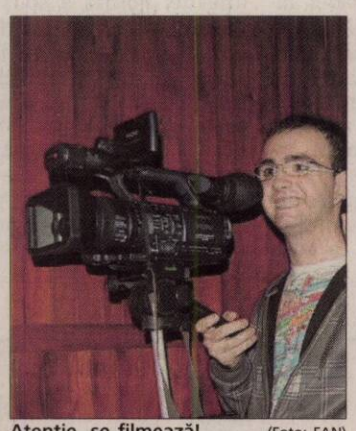

Atenţie, se filmează! (Foto: FAN)

Îmbrăcarea la cronometru, ca la armată (Foto: FAN)

JUDEŢ

PE SCURT

● Premiu. Radioclubul Asociaţiei Sportive Progresul Pecica – YO2KBB a primit zilele acestea o veste bună. Prof. Adalbert Ban (indicativ YO2BYD), maestru al sportului, a declarat că au participat la concursul „Russian DX Contest 2009", secţia MOST, unde s-au clasat pe treapta a doua a podiumului

Serbare de Crăciun

Lipova (D.O.) - Elevii Grupului Şcolar "Sever Bocu" au sărbătorit Naşterea Domnului cu anticipaţie, din cauza concediului forţat al profesorilor. Scenete cu teme biblice, colinde şi urători au adus pentru câteva ore atmosfera de Crăciun în sala de sport a liceului, neîncăpătoare pentru toţi participanţii. Apoi un grup de cadre şi elevi au mers la Spitalul social din oraş unde au colindat şi au dus daruri de Crăciun vârstnicilor aflaţi acolo în îngrijire. (Foto: prof. Dorin Buzgău)

Boboci de Criş

Chisineu Cris (R.V.) - La Casa Orăşenească de Cultură Chişineu-Criş a avut loc, recent, balul bobocilor de la Liceul Teoretic „Mihai Veliciu". Spectacolul, la care a participat o numeroasă asistenţă, a cuprins tradiţionalele probe de cultură generală, dans (vals, fox, twist), probe de îndemânare, aptitudini, logică, piese de teatru, parodii, prezentări de moda şi tombole. Balul, care a încântat pe toată lumea, s-a încheiat cu un concert susţinut de solista Elena Gheorghe.

Seară interculturală în Covăsânţ

Covăsât (A.P.) - Asociaţia Millennium Center, împreună cu cei trei voluntari europeni: Jesus Perez, Juan Jose Rios Camacho şi Maria del Mar Carillo au organizat recent o seară interculturală la Covăsânţ, în cadrul proiectului „Stakeholders in Action". Localnicii din Covăsânţ, peste 50 de tineri, au avut parte de o seară dedicată lor, în cadrul căreia au fost proiectate filmuleţe despre ţara din care provin cei trei voluntari şi în care au fost prezentate activităţile pe care aceştia le realizează în prezent în comunitatea locală. Echipa locală ce fost implicată în realizarea evenimentului au fost Paul Diaconu, Ioana Fiţigău şi cei trei voluntari. Aceştia se află în România, din luna noiembrie şi îşi vor finaliza stagiul în luna aprilie a anului viitor.

„Pe lângă această activitate de organizare a serii interculturale, voluntarii desfăşoară şi activităţi de integrare în comunitatea locală, descoperire a specificului local, a unor mituri şi legende locale, precum şi realizarea de materiale foto-video", ne-a explicat Anca Oprea, responsabil PR în cadrul asociaţiei.

Gunoi O groapă de gunoi neautorizată tinde să se formeze la ieşirea din Micălaca, pe dreapta. Pe lângă lipsa de civilizaţie a concetăţenilor noştri, acuzăm şi lipsa de reacţie a edililor locali. (Foto: Dorin Ocneriu)

Piatra care sparge comunitatea

■ Reluarea activităţii carierei de piatră din Dieci a stârnit revolta celor aflaţi în vecinătatea ei.

MONICA ARDELEAN
monica.ardelean@informmedia.ro

Maşinile de mare tonaj, specifice oricărei cariere, contribuie din plin la calvarul vecinilor (Foto:FAN)

Dieci - Pe 25 noiembrie o parte din locuitorii comunei Dieci au început să facă plângeri pe la diferite instituţii din pricina carierei de piatră care a început, din nou, să fie exploatată. Situată la mai puţin de 100 m de casele oamenilor, la carieră nu se mai lucrase de prin 1997, tocmai pentru că exploatarea ei reprezenta un pericol pentru locuitorii din zonă. La începutul lunii noiembrie utilajele de mare tonaj au reapărut în zonă iar calvarul a reînceput.

Plângeri şi soluţii

„Cetăţenii comunei trăiesc într-un zgomot asurzitor, pereţii caselor au început din nou să crape, în curţi plouă cu bucăţi de piatră, parcă am fi într-un permanent cutremur", scrie în plângerea semnată de 16 oameni ale căror locuinţe sunt în imediată vecinătate a carierei. Dincolo de aceste efecte fizice, spun locuitorii, mai sunt şi cele de natură psihică sau fiziologică "oamenii au tensiune, insomnii, le-a scăzut capacitatea de muncă".

Plângerea la primăria din localitate s-a lăsat cu interdicţia ca firma care se ocupă de carieră să mai lucreze şi pe timpul nopţii: „vă solicităm să limitaţi activitatea de extracţie în cariera Dieci doar pe timpul zilei, respectiv între orele 06.00 - 22.00, urmând ca pe timpul nopţii activitatea să fie întreruptă" se precizează în notificarea pe care autoritatea locală a făcut-o firmei SC AGRICOLA DIP SRL. Prefectura Arad, unde a ajuns jalba celor afectaţi, a înaintat-o Gărzii de Mediu, care urmează să verifice la faţa locului situaţia şi avizele pe baza cărora a fost reluată activitatea carierei.

Explicaţiile protagoniştilor

Primarul comunei Crişan Ioan şi proprietarul firmei, Iovănuţ Dănuţ spun că nu e vorba de reluarea activităţii carierei ci de începutul lucrărilor pentru închiderea ei ecologică. „E un proiect de interes public, care va ajuta comunitatea locală, locul va deveni un spaţiu de agrement" afirmă Iovănuţ. Edilul local declară că:„firma SC AGRICOLA DIP SRL are toate avizele necesare pentru această lucrare. Altfel nu ar fi început lucrarea". Pe de altă parte există şi un contract de parteneriat prin participaţiune, aprobat de consiliul local al comunei prin care, în urma exploatării în vederea închiderii, firma AGRICOLA DIP va vinde primăriei Dieci o cantitate de 2000 tone de piatră pe care o vor pune pe străzile comunei. „Trebuie să câştige şi firma pentru a avea bani cu care să continue lucrarea de închidere", motivează primarul Crişan exploatarea carierei. Explicaţiile patronului Iovănuţ ţin mai degrabă de latura tehnică a proiectului: „Pentru a o închide sunt anumite reguli care trebuie respectate, cariera trebuie exploatată până la un unghi de 60 grade, apoi urmează alte proceduri tehnice care vor duce în final la închiderea ei definitivă şi ecologică. S-a lucrat, la fiecare etapă cu firme autorizate în domeniu. Anumite faze implică şi scoaterea pietrei, nu se poate altfel".

Problema este că până la finalizarea lucrărilor de închidere, casele oamenilor din apropiere vor fi distruse iar locuitorii vor fi nevoiţi să suporte zgomotul produs zi de zi la carieră. Vor avea probabil linişte doar când condiţiile meteorologice nu vor permite să se lucreze. Cât de mult e respectată legislaţia în domeniu şi cât va mai fi exploatată până la închiderea ei, rămâne ca autoritatea în domeniu, respectiv Garda de Mediu, să stabilească în urma controlului efectuat la faţa locului.

PROIECTE

Finalitatea închiderii acestei cariere va fi amenajarea unei baze de agrement cu luciu de apă, bază care va rămâne în proprietatea primăriei Dieci. Termenul de finalizare e prevăzut pentru toamna anului viitor.

Moş Crăciun din Saarland

■ Ca în fiecare an, prietenii germani au adus bucurie copiilor de pe Valea Mureşului.

Lipova (D.O.) Peste 7000 de pachete cu daruri au fost împărţite copiilor şi persoanelor din mai multe centre de îngrijire din Lipova şi din localităţi de pe Valea Mureşului prin bunăvoinţa prietenilor din landul Saar, Germania, constituiţi în „Cercul de prietenie româno-german-ROGER" şi Asociaţia THW. „Se împlinesc 20 de ani de când am luat contact cu prietenii de la Lipova şi de atunci relaţia noastră s-a întărit mereu" ne spune Willy Gehring, sufletul acestui frumos proiect. Oaspeţii germani au fost onoraţi aşa cum se cuvine de primarul Marius Jurcă şi de oficialii din localităţile unde s-au dus cu daruri, iar colindătorii şi dubaşii le-au prezentat câteva minunate şi apreciate aspecte din tradiţiile de iarnă ale românilor. Un moment deosebit al vizitei a fost acela în care s-au comemorat eroii revoluţiei române din 1989, delegaţia germană depunând coroane de flori la troiţa eroilor şi la mormântul eroului martir Sorin Suciu. „Românii nu uită că apogeul acţiunilor din 1989 din Europa a fost căderea zidului Berlinului iar poporul german s-a aflat în prima linie a luptei anticomuniste", a declarat Lucian Feneşan, preşedintele ROGER Lipova.

Impozite mărite la Lipova

■ În 2010, cetăţenii oraşului Lipova vor plăti mai mult pentru case, terenuri şi maşini.

Lipova (D.O.) - Prin HCL nr. 223 din 30.10.2009, consilierii locali din al doilea oraş al judeţului au aprobat în unanimitate nivelul taxelor şi impozitelor pentru anul 2010. Acestea sunt mărite faţă de cele din 2009. Astfel, la impozitul pe clădiri s-a prevăzut o creştere de 16,5-17% a valorii de impozitare, care variază între 163 lei şi 967 lei pe mp, funcţie de tipul clădirii, persoanele fizice plătind un impozit de 0,2% din valoarea de impozitare iar cele juridice între 1,5-10%.

Creşteri ceva mai mici se prevăd la impozitele pe terenuri, ele variind între 0 şi 5% pentru un hectar în extravilan (43 lei arabil, 24 lei păşuni -fâneţe, 48 lei vii-livezi, 14 lei pădure, 29 lei amenajări piscicole), 12,8% pentru un ha intravilan cu construcţii (5640 lei) şi 16% pentru un ha intravilan cu alte destinaţii (86 lei arabil şi forestier, 64 lei păşuni-fâneţe, 165 lei vii-livezi, 46 lei luciu de apă).

Cât despre impozitele pe mijloacele de transport, acestea înregistrează cele mai mari creşteri. Proprietarii de motorete, motociclete, scutere şi autoturisme cu capacitatea sub 1600 cm³ vor plăti 9 lei pentru fiecare grupă de 200 cm³ sau fracţiune de aceasta (creştere cu 11%), 21 lei pentru autoturisme între 1601-2000 cm³ (creştere cu 19%), 43 lei pentru autoturisme între 2001-2600 cm³ (creştere cu 20,9%) şi 28 lei pentru autocare, autobuze şi microbuze (creştere cu 17,8%). Cei care deţin tractoare sau mijloace de transport de tonaj mare vor plăti un impozit majorat cu 19-20%, respectiv 21 lei pentru un tractor, 495 lei pentru un autovehicul până la 16 t, 908 lei pentru un autovehicul până la 26 t sau 1481 lei pentru un autovehicul de peste 32 tone.

Şi lipovanii vor scoate mai mulţi bani din buzunar (Foto: FAN)

PE SCURT

● **Controale şi sancţiuni.** În urma controalelor efectuate, agenţii de ordine publică au aplicat 12 sancţiuni contravenţionale la Legea 61/91, în ceea ce priveşte tulburarea ordinii şi liniştii publice, în valoare totală de 3.650 de lei.

A rupt stâlpul

Sântana (A.G.) - Neadaptarea vitezei la condiţiile de drum a mai provocat un accident. De această dată este vorba despre un şofer din Sântana care a pierdut controlul volanului într-o curbă uşoară, a intrat în derapaj şi a ieşit de pe şosea. În momentul următor a lovit cu partea dreaptă spate un stâlp de curent aflat pe marginea drumului. În urma impactului, stâlpul din beton s-a rupt şi, în cădere, a lovit un transformator de curent. Avaria a lăsat preţ de câteva ore o parte din localitate fără curent electric.

Lovit pe şosea

Mândruloc (A.G.) - Un bărbat de 37 de ani a fost accidentat grav de către Alexandru B., de 67 de ani, din judeţul Bihor. Şoferul conducea o autoutilitară dinspre Lipova spre Arad, iar victima circula în calitate de pieton pe partea carosabilă, împingând o bicicletă. Din păcate, nici bicicleta şi nici victima nu aveau însemne reflectorizante, aşa că şoferului i-a fost imposibil să îi vadă, ţinând cont că evenimentul s-a petrecut după ora 20. Bărbatul de 37 de ani a fost grav rănit şi a fost transportat la spital.

Prins între maşini

Arad (A.G.) - Nicolae B., de 36 de ani, din Arad, a ajuns în stare gravă la spital după ce a fost accidentat de către Viorel B., de 24 de ani, din Chişineu-Criş. Incidentul a avut loc în Parcul Industrial UTA. Victima se afla în spatele unui camion, încercând să lege prelata remorcii după ce efectuase o descărcare. Viorel B., aflat la volanul unui autoturism Skoda Octavia, nu a adaptat viteza la condiţiile de drum, ţinând cont că partea carosabilă era acoperită cu polei. A frânat, dar degeaba. L-a prins pe Nicolae B. între botul Skodei şi partea din spate a camionului. A fost chemată Ambulanţa care a transportat de urgenţă victima la spital, aceasta suferind o fractură deschisă.

Opt maşini s-au tamponat în lanţ la ieşirea din Arad (Foto A.G.)

Tamponare în lanţ

Arad (A.G.) - Curiozitatea umană, coroborată cu actualele condiţii de circulaţie, au dus la o tamponare colectivă în care au fost implicate opt maşini. Totul a început de la două maşini care au ieşit în decor după ce şoferul din spate nu a păstrat distanţa regulamentară şi a lovit autoturismul care circula în faţa lui. Curioşi din fire, ceilalţi conducători nu au mai fost atenţi la drum, uitându-se la maşinile deja avariate. La câteva momente de la prima tamponare, alte trei autoturisme au intrat una în alta. Curiozitatea a fost şi mai mare pentru ceilalţi participanţi la trafic, ţinând cont că cinci maşini erau deja scoase în afara părţii carosabile, toate avariate. „Admirând" accidentele deja petrecute, alţi doi şoferi s-au tamponat. Şi pentru ca tabloul să fie complet, al optulea conducător auto a ieşit în decor, după ce a încercat să frâneze, a intrat în derapaj şi a părăsit partea carosabilă, în acelaşi loc în care s-au petrecut şi celelalte incidente. Evenimente s-au petrecut în numai câteva minute. Poliţiştii deplasaţi la faţa locului pentru primul accident, anunţat de către unul dintre şoferi la 112, au avut mult de furcă şi cu celelalte maşini implicate. Cu toate acestea, conducătorii auto ar putea scăpa basma curată. Cercetările efectuate de oamenii legii pot concluziona faptul că tamponarea colectivă a avut drept factor principal starea drumului, situaţie în care şoferii implicaţi ar putea cere despăgubiri societăţii care se ocupă de deszăpezire.

Radioactivitatea la control

■ **Radioactivitate depăşită pe unele halde. Măsurătorile din gospodării relevă, însă, limite normale.**

SIMONA BUTARU
simona.butaru@informmedia.ro

Valorile înregistrate pentru indicatorii măsuraţi au fost, în mare parte, în limite normale (Foto: S.B.)

Arad - Nivelul de radioactivitate în zonele cu probleme din judeţ se menţine la cel de anul trecut. Potrivit datelor furnizate Prefecturii de către Agenţia pentru Protecţia Mediului (APM), în judeţ sunt zone unde se înregistrează depăşiri semnificative ale radioactivităţii. Aceste situaţii sunt, însă, doar pe halde.

„Punctele de monitorizare din anul 2009 au fost: Arad – platforma meteo: vegetaţie, sol; localitatea Bârzava - Mina Bârzava: bază şi vârf haldă mare şi vârf haldă mică, gura minei, sediment pârâu Bârzava – pentru probele de sol, vegetaţie şi doză gamma. Probele de apă s-au luat din pârâul Bârzava şi fântânile caselor cu nr. 280, 237 şi 297. Depăşiri semnificative ale radioactivităţii au fost doar pe halde", informează conducerea APM.

Totodată, depăşirea limitelor normale de radioactivitate nu se regăseşte în curţile caselor aflate în vecinătatea haldelor cu probleme. „În curtea casei cu nr. 280, (aflată la o distanţă de 5 m de haldă), valorile de radioactivitate ale solului, vegetaţiei, apei şi dozei gamma sunt în limite normale", subliniază APM.

Valori normale

Specialiştii APM au monitorizat situaţia în care se află alte aproape zece halde din judeţ, concluzionând că „monitorizarea radioactivităţii mediului a condus la concluzia că valorile înregistrate pentru indicatorii măsuraţi sunt în limite normale şi nu diferă semnificativ faţă de valorile măsurate în anul 2008".

Mai exact, în urma analizei mai multor factori de mediu, printre care se numără aerosoli, depuneri, apă, apă potabilă, vegetaţie, sol şi doză absorbită, valorile înregistrate în urma măsurătorilor au fost normale.

HALDELE, LA CONTROL

Pentru măsurătorile efectuate în punctele de recoltare enumerate, valorile au fost normale sau chiar sub minimul detectabil: localitatea Rănuşa – halda de pe Valea Creţului, localitatea Zelea Neagră - halda de la fostul Puţul 2, localitatea Luncşoara - halda 1, halda mare, halda de la galeria 1 de pe Valea Leucii, localitatea Brusturi - exploatarea minieră Brusturi, localitatea Milova: haldele de la galeria 1, 2 şi galeria Mariana şi localitatea Odvoş: haldele de la galeria 1 şi 2", se menţionează în raportul înaintat Prefecturii.

Controale prin păduri

Arad (A.G.) - Ţinând cont de faptul că Sărbătoarea Naşterii Domnului se apropie cu paşi repezi, poliţiştii şi lucrătorii Direcţiei Silvice Arad au intensificat controalele prin fondurile forestiere în care predomină brazii. Se vor derula şi activităţi de control de trasee şi în pieţele de pe raza judeţului. Cu această ocazie, vor fi verificate documentele de proveniență şi însoţire a pomilor şi se va efectua identificarea individuală a lor cu ajutorul sigiliului crotaliu. Fiecare pom de Crăciun trebuie să aibă aplicat sigiliul crotaliu, pe tulpina acestuia, între primul şi al doilea rând de crengi.

La Paris, cu Carrefour

Arad (A.B.) - Cei mai talentaţi elevi desenatori din cei 10.950 care au trimis desene companiei Carrefour şi-au ridicat ieri premiile. Concursul de desene, aflat la a treia ediţie în Arad, s-a bucurat de un real succes printre cei mici. Cel mai talentat dintre desenatori a primit cadou o excursie la Disneyland Paris, dar nici ceilalţi copii nu au fost uitaţi. O bicicletă, camere foto, mp3 şi bonuri de cumpărături în magazin au fost oferite de angajaţii companiei ieri într-un cadru artistic (pe pereţii sălii de conferinţă erau afişate desenele celor mici).

Neîncrezători în vaccinuri

■ **Arădenii refuză în continuare să se vaccineze împotriva gripei AH1N1.**

Arad (A.G.) - Rata persoanelor care s-au vaccinat împotriva virusului gripal AH1N1 este de-a dreptul dezastruoasă în judeţul Arad, chiar dacă Direcţia de Sănătate Publică Arad (DSP) încearcă prin orice metode să atragă populaţia spre cabinetele medicale pentru vaccinare. Procentul de arădeni imunizaţi faţă de dozele existente în depozitul DSP este de numai 1,9 la sută, numărul de oameni vaccinaţi fiind de 489. În încercarea de a atrage populaţia spre vaccinare, Ministerul Sănătăţii a decis ca oricine doreşte să primească antidotul împotriva gripei „porcine" o poate face gratuit, cu toate că, până acum câteva zile, numai anumite categorii de persoane puteau primi vaccinul. Momentan, nici această măsură nu atrage arădenii spre vaccinare.

O situaţie asemănătoare se întâlneşte şi la vaccinarea elevelor de clasa a VI-a şi a VII-a împotriva cancerului de col uterin. Deşi în judeţul Arad există aproape 5.000 de fetiţe care întrunesc condiţiile pentru vaccinarea gratuită, numai 113 dintre acestea au acceptat. În acest context, un ordin al Ministerului Sănătăţii sugerează tuturor femeilor cu vârsta cuprinsă între 12 şi 24 de ani să se prezinte pentru vaccinarea HPV în mod gratuit. DSP a primit peste 2.000 de doze de vaccin, dar părinţii elevelor nu acceptă imunizarea acestora.

NE SCOATE „SEZONIERA"

Singura vaccinare care decurge normal este cea împotriva gripei sezoniere. Au fost deja administrate 12.295 de doze de vaccin antigripal, procentul de vaccinare fiind de 61 la sută.

Comanda: deszăpezire zi şi noapte

■ **Firmele de deszăpezire au primit comanda de a interveni pe drumuri judeţene 24 de ore din 24.**

Arad (S.B.) - Nu avem drumuri blocate, iar echipajele de deszăpezire au primit ordin să acţioneze 24 de ore din 24, pentru a menţine situaţia sub control. După ce în primele zile s-au înregistrat probleme deosebite pe drumul Arad - Şiria şi, aşa cum vă informam, firma a primit un avertisment şi o ameninţare cu rezilierea contractului de deszăpezire, situaţia a început să se îmbunătăţească. „În vederea combaterii poleiului, în dimineaţa de 17.12.2009 s-a acţionat cu antiderapant pe drumurile DJ 709 Arad-Mâsca, DJ 709A Mâsca – Măderat, DJ 682 Arad-Frumşeni-Zăbrani, DJ 709 B Arad-Curtici-Sânmartin, respectiv s-a acţionat cu utilaje prevăzute cu lamă şi aşternere antiderapant pe drumurile DJ 792 Sebiş-Moneasa, DJ 792 C Buteni-Cuied –Târnova-Pâncota, DJ 792 Mocrea –Târnova, DJ 793 Beliu-Hăşmaş", informează administraţia judeţeană.

„S-a intervenit şi pe tronsonul Arad-Şiria, unde în cursul zilei de 16 decembrie se formase un pod de gheaţă. „Utilajele au intervenit de la ora 3 dimineaţa, firma câştigătoare a licitaţiei pe respectivul sector a început să acţioneze pentru înlăturarea stratului de gheaţă.

Vă pot spune că se circulă în condiţii de iarnă şi spre Ineu, dar am intensificat programul de intervenţii dincolo de durata normală a timpului de lucru. Acţionăm peste tot 24 de ore din 24 şi în momentul de faţă situaţia este sub control", a declarat Cristian Drăgan, vicepreşedintele CJ Arad.

S-a cerut permanenţă la intervenţii (Foto: S.B.)

JURNAL ARĂDEAN
SPORT

PE SCURT

● **Pe semicerc.** Cu un nou antrenor pe banca tehnică, în persoana fostului mare internaţional, Vasile Stângă (foto), reprezentativa de handbal masculin a României va susţine, în „Polivalenta" arădeană o dublă de verificare cu reprezentativa similară a Macedoniei. Partidele sunt programate sâmbătă, ora 19 şi duminică, ora 15, intrarea fiind liberă.

● **Ziua clubului.** Moment aniversar pentru Banzai Karate Club. Astăzi, ora 19, la cantina Clubului Sportiv Municipal Arad, cei mai buni dintre cei buni karateka ai clubului condus de sensei Dan Duma (5 DAN) vor fi premiaţi de Ziua Clubului.

ALBE ŞI NEGRE

Cronica cârcotaşului

DANIEL SCRIDON
daniel.scridon@informmedia.ro

Ca unul, care am fost părtaş la toate paginile de istorie scrise de B.C. ICIM pentru sportul arădean, nu puteam închide ochii, rămâne indiferent, la încercarea de discretitare a ultimului succes, parafat la mijlocul acestei săptămâni. Citind „mâzgăliturile" tendenţioase, mi-a venit în minte celebra replică a „cârcotaşilor" Huidu şi Găinuşă, folosită la adresa tribunului C.V. Tudor: „Medicamente! Medicamente!".

Iertată să-mi fie îndrăzneala, dar numai un nebun poate insinua că partida ICIM-Botas Spor a fost una strategică, câtă vreme, o victorie a turcoaicelor le-ar fi adus acestora un plus semnificativ în clasamentul coeficienţilor şi, lesne de înţeles, un adversar mai abordabil în faza următoare a competiţiei.

Suporterii de-o viaţă ai ICIM-ului, din vremea în care, probabil, „cârcotaşul" găsea drept unică folosinţă a ziarelor construirea de avioane pentru parcurile din Zăvoi, nu vor ezita să-şi arate indignarea vizavi de tratamentul la care au fost supuse fetele noastre. Unul demn de replica cârcotaşilor ...

Carduri încărcate la UTA!

■ **Preşedintele Giovanni Catanzariti s-a ţinut de cuvânt, achitând salariile şi primele jucătorilor.**

Tinereţea şi talentul lui Purece vor cântări, probabil, pentru rămânerea lui în curtea „Bătrânei Doamne" (Foto FAN)

Arad (A.H.) - Ziua de ieri a fost una profitabilă pentru fotbaliştii în alb şi roşu. Aşa cum a promis, conducerea FCM UTA -reprezentată de preşedintele Giovanni Catanzariti - a achitat salariile şi primele acestora. A dispărut, astfel, orice fel de restanţă faţă de componenţii lotului, încărcându-li-se cardurile tocmai acum, în pragul Crăciunului. „Am plătit tot: salarii şi prime! Jucătorii îşi ridică deja banii" - ne-a declarat Catanzariti. Preşedintele grupării arădene aşteaptă să vadă, pe de altă parte, cum va arăta bugetul pentru anul 2010, funcţie de resursele disponibile plănuindu-se returul stagiunii, respectiv obiectivul, echipa etc.

„Nu vă pot da nume în momentul de faţă"

GIOVANNI CATANZARITI

Nu intră în amănunte

Cât priveşte jucătorii ce vor fi transferaţi, Catanzariti nu a dorit să intre în amănunte, recunoscând însă că se lucrează în acest sens, se studiază posibilităţile oferite de piaţă: „Nu vă pot da nume, nu-mi cereţi aşa ceva. V-aş oferi informaţii eronate şi nu vreau să fac asta. Deocamdată, nu există certitudini legate de fotbalişti legitimaţi de UTA. Ceea ce vă pot spune, în schimb, este că ne vom orienta spre jucători liberi de contract, cu care să ne înţelegem şi pe care să nu fie nevoie să îi achiziţionăm de la cluburi".

Situaţia plecărilor stă în felul următor: Edson susţine probe de joc în Rusia, fiind unul dintre jucătorii la care UTA este gata să renunţe. Ceilalţi fotbalişti de pe aşa-zisa „listă neagră" sunt cei care au evoluat mai puţin în tur. „Luăm în calcul două-trei împrumuturi, dar şi transferuri definitive" - adaugă Giovanni Catanzariti.

GHINIONISTUL BĂLGRĂDEAN

Portarul Cristian Bălgrădean a fost ocolit de şansă. Convocat de selecţionerul Răzvan Lucescu la Mogoşoaia, pentru a face parte din naţionala Under 23, Bălgrădean a făcut cale întoarsă după două zile de antrenamente. Meciul cu naţionala Under 21 (antrenată de Emil Săndoi) a fost anulat din pricina vremii vitrege, astfel încât apărătorul de buturi nu a putut să îşi demonstreze calităţile, sperând să mai beneficieze, totuşi, de oportunităţi în viitorul apropiat.

Andrei Filimon (Foto: FAN)

Sărbătoare

Bucureşti (D.S.) - Las Vegas Racing Club Arad şi sportivii ei nu puteau lipsi de la Gala Motociclismului Românesc 2009, eveniment organizat sâmbătă, în Capitală. Conform siteului Federaţiei, patru împătimiţi ai sportului cu motor pe două roţi vor fi premiaţi în cadrul galei. Este vorba despre Andrei Filimon, laureat la două categorii (loc II, viteză pe cartodrom şi loc III, viteză pe aeroport); Eduard Haikovski, loc II, Supermoto; Sorin Trăistaru, loc III, Supermoto şi Adrian Sandu, loc IV, viteză pe cartodrom.

Luptătorii confirmă

Timişoara (L.S.) - Zilele trecute, la Timişoara, a avut loc un puternic turneu internaţional de lupte, „Memorial Aurel Dincă", rezervat copiilor. Aradul a fost reprezentat de sportivi de la CSŞ Gloria, care au avut o comportare excelent, antrenorul Ioan Coste declarându-se mulţumit de cele 13 locuri pe podium obţinute de elevii săi.

Iată-i pe laureaţi: Silviu Stoica, Emanuel Balaj, Florin Wenţel, Sergiu Săndulescu, Marius Lucaci - locul I; Adrian Gligor, Mihai Tacu, Alex. Coleneac, Dehelean Buzeşan - locul II; Alin Scutelnicu, Alin Tamaşi, Marian Lucaci, Bogdan Chiş - locul III.

Ioan Coste (Foto: L.S.)

„Frontiera", laureată pe Criş

Chişineu Criş (L.S.) - Zilele trecute, la sala de sport din Chişineu Criş a avut loc ediţia a VI-a a „Cupei Kickers" la minifotbal, rezervată copiilor născuţi în anul 1995. Au participat opt echipe, din judeţul Arad şi Bihor. În penultimul act al competiţiei s-au întâlnit Dinamo Oradea - CS Vladimirescu, scor 1-2 şi Frontiera Curtici - Kickers Chişineu Criş, 4-0.

Pentru ultimul loc de pe podium s-au întrecut Dinamo Oradea şi Kickers, bihorenii câştigând cu 4-1. În marea finală s-au întrecut CS Vladimirescu şi Frontiera Curtici, trupa de la Vamă obţinând victoria, cu 2-0.

Dana Dodean, un nume respectabil (Foto: J.A.)

La „10 pentru România"

Bucureşti (D.S.) - Sfârşit de 2009 perfect pentru cea mai bună sportivă a Aradului în ultimii trei ani, Dana Dodean. Calificată în semifinalele Champions League la tenis de masă, alături cu echipa sa de club, Sterilgardo (Italia), unde va înfrunta austriecele de la Linz Fraschelberg, în dublă manşă, pe 29 ianuarie şi 12 februarie anul viitor, Dana Dodean va fi prezentă luni, la „10 pentru România", eveniment patronat de Realitatea TV. Motivul invitaţiei: nominalizarea sa, alături de Eliza Samara, la categoria sport, pentru titlul european de senioare în proba de dublu feminin.

Favorite

Arad (D.S.) - După frumoasa şi muncita calificare în 16-imile FIBA Europe Cup, baschetbalistele arădence se întorc la întrecerea internă. Fetele pregătite de Yoannis Diamantakos întâlnesc astăzi, ora 16,30, la Sala Sporturilor, pe CSU Oradea, într-un joc care are o favorită certă: B.C. ICIM.

Apreciată

Bucureşti (D.S.) - Uşor accidentată, Suzana Milovanovic a declinat invitaţia Federaţiei de a participa, aseară, la Gala Baschetului Românesc, unde pivotul B.C. ICIM Arad urma să fie premiată la categoria „cele mai bune straniere". Un premiu care, să recunoaştem, cea mai veche stranieră a grupării arădene îl merită cu prisosinţă.

Suzana Milovanovic (Foto: C.A.)

Andra Ionescu (Foto: J.A.)

Premiate

Bucureşti (D.S.) - Însoţit de Andra Ionescu şi Anita Meszaros, directorul tehnic al B.C. ICIM, Dan Moraru, a fost prezent, ieri, la Gala Baschetului Românesc 2009. Motivul: cele două jucătoare arădence au fost premiate, în cadru festiv, pentru aurul de la Jocurile Francofone. În absenţă, motivată de unele probleme de sănătate, a fost premiată şi Eniko Tarţa. Cu acest prilej, preşedintele FIBA Europe, grecul Basilakopoulos a asistat la inaugurarea sediului FRB şi a unei săli dedicate exclusiv sportului cu mingea la coş.

Victorie cu sufletul

■ **Fetele de la B.C. ICIM au oferit arădenilor, pasionaţi de baschet, un frumos cadou de Crăciun.**

Arad (D.S.) - Toate relele acestui început de sezon au fost şterse cu buretele în numai 40 de minute. Victoria, scor 80-72, împotriva turcoaicelor de la Botas Spor, din ultimul joc din faza grupelor FIBA Europe Cup, a salvat cel dintâi obiectiv al B.C. ICIM, calificarea în „primăvara" europeană. Impulsionate de cei peste 800 de împătimiţi ai sportului cu mingea la coş din oraşul nostru, Bianca Urban et company au predat o veritabilă lecţie de dăruire în faţa unor adversare, care n-au venit în excursie la Arad, cum au încercat, unii aşa-zişi specialişti, să murdărească izbânda de miercuri seara.

Cum FIBA a explicat criteriile de accedere în fazele superioare, gruparea arădeană este virtual calificată în 16-imile competiţiei, indiferent de rezultatele jocurilor disputate ieri seară. Mai mult, funcţie de ierarhia coeficienţilor, astăzi, trupa pregătită de Yoannis Diamantakos îşi va afla viitorul adversar, pe care îl va întâlni într-o dublă manşă, pe 7 ianuarie, respectiv, 14 ianuarie.

Biljana Savic a fost coşgetera ICIM-ului în meciul decisiv pentru calificarea în 16-imi (Foto: C. Andra)

JURNAL ARĂDEAN

RĂSPUNDE CITITORILOR

Trimiteţi scrisorile dumneavoastră la redacţia Jurnal arădean, prin e-mail: redactia.jurnalaradean@informmedia.ro sau prin poştă: Jurnal arădean, Arad, cod 310345, str. Poetului nr. 1C, Pavilion 36. Vă rugăm să ne scrieţi scurt (maximum 200 de cuvinte). Nu uitaţi să menţionaţi numele, adresa dumneavoastră şi un număr de telefon la care puteţi fi contactat (dacă e cazul). Aşteptăm sesizările sau întrebările dumneavoastră şi telefonic, la numărul 0257-280943, între orele 11.00-13.00.

Când pot ieşi la pensie?

Sunt născută pe 1 iunie 1955, am o vechime în muncă de 35 de ani şi de doi ani sunt şi asistent personal al mamei mele, cu un salariu minim pe economie, pe care îl primesc de la primărie. Eu lucrez şi în momentul de faţă, dar aş dori să ştiu când pot ieşi la pensie la limită de vârstă având în vedere că am născut şi crescut patru copii.

MARIA-ELISABETA ROTARU
COM. VINGA NR. 979

***

Directorul Casei Judeţene de Pensii Arad, Mihaela Vasil (foto), ne-a informat că, în conformitate cu reglementările legale în vigoare, cititoarea noastră se poate pensiona anticipat la vârsta de 55 de ani. În ceea ce priveşte pensionarea la limită de vârstă, dat fiind că are mai mult de trei copii, Maria-Elisabeta Rotaru poate ieşi la pensie la vârsta de 59 de ani.

Reglementări pe şantiere

Arad (A.P.) - Gheorghe Lupei domiciliază în municipiul Arad, pe strada Moţilor. Ne-a contactat telefonic pentru a afla „dacă muncitorii care efectuează diverse lucrări pe străzi sunt obligaţi, sau nu, să anunţe în vreun fel locatarii în cazul în care vor săpa un şanţ, iar noi rămânem cu maşinile blocate în curţi". Cititorul nostru ar mai dori să ştie dacă legislaţia aflată în vigoare prevede o anumită limită privind distanţa dintre şanţurile ce sunt săpate şi fundaţia gardului, a casei.

Putătorul de cuvânt al Primăriei Municipiului Arad, Corina Drăghici, ne-a explicat că „fiecare constructor are obligaţia de a anunţa riveranii în cazul unor lucrări ce presupun închiderea totală a accesului. Pot să vă spun că în zonele în care s-au efectuat lucrări în cadrul proiectului finanţat de Banca Europeană pentru Reconstrucţie şi Dezvoltare, s-au transmis riveranilor scrisori de înştiinţare privind întreruperea temporară a traficului pe o anumită porţiune de drum".

Despre normele de siguranţă, Corina Drăghici a precizat că „fiecare modificare a infrastructurii are la bază un proiect aprobat. Aceste proiecte respectă prevederile legislaţiei în ceea ce priveşte securitatea clădirilor adiacente. În mod normal înainte de a se începe lucrările, un proiectat studiază zona şi caută cele mai bune soluţii".

Poză de familie, după 74 de ani

Domnul Erdely Ştefan, ne-a înmânat două fotografii, cu o semnificaţie aparte.

Ambele, de la fosta fabrică UTA, ambele în faţa fostului Atelier mecano- energetic. În fotografia din stânga, realizată în 1930, cu şapcă, rândul de sus, primul din dreapta, Erdely Istvan-tatăl (avea 18 ani şi a lucrat în fabrică până la pensionare). În fotografia din dreapta, realizată în 9 august 2004, ziua în care UTA şi-a închis porţile, Erdely Ştefan jr., cel care a şi regizat fotografia, aşezându-se în locul pe care îl ocupase tatăl său, cu 74 de ani în urmă. Erdely Ştefan răspunde şi astăzi de Staţia de medie tensiune, din Parcul industrial UTA.

Se lucrează la canalizare (Foto: FAN)

Trecătoarea însângerată din Sânicolau

■ Locuitorii cartierului sunt nevoiţi să treacă peste liniile ferate neamenajate.

Pentru a intra în cartierul Sânicolaul Mic, cetăţenii sunt nevoiţi să treacă peste liniile ferate neamenajate pentru pietoni, expunându-se unor reale pericole. Din această cauză, mulţi oameni - unii chiar din cartier - au fost spulberaţi de tren.

La începutul anilor '80, îngrijoraţi de această situaţie, am cerut conducerii primăriei municipiului găsirea unor soluţii. S-a aprobat construirea unei pasarele chiar în acel loc, numai că orgoliile, influenţa şi chiar nepăsarea celor doi conducători de întreprinderi - Libertatea şi Azoma - au făcut ca pasarela să fie construită total neinspirat între cele două întreprinderi pentru ca muncitorii să nu mai meargă circa 200 de metri, ci să intre în poarta fabricilor. Trecerea peste liniile ferate a rămas cum a fost, iar pasarela este aproape nefolosită.

La 26 noiembrie 2009, ora 10.00, o femeie mai în vârstă, vrând să intre în cartier pe la capătul străzii Steagului, a căzut între traversele destul de adânci şi s-a accidentat grav la cap. Avea faţa şi mâinile pline de sânge. Cu greu a fost scoasă de trecători şi dusă spre primul ajutor.

Era ora la care întreaga circulaţie cu autobuzele era paralizată. Dacă nu ai norocul să prinzi autobuzele de la primele ore ale dimineţii, nu mai ai legătura cu oraşul până în jurul orei 13.00. Dacă cetăţenii din cartier sau din satele apropiate au treabă în oraş, circulă cu „ia-mă, nene" sau merg pe jos, pe unde apucă.

Am avut speranţa ca măcar o dată pe oră, microbuzele primite de Compania de Transport Public vor circula şi pe această rută. Poate în viitor se va avea în vedere şi rezolvarea acestei situaţii.

VASILE MOTOCEA
PENSIONAR. ARAD

Expoziţie şi colinde

Sântana (O.S.) - Zilele trecute, la Primăra Sântana a avut loc - în prezenţa pr. Vasile Pop, consiler cultural la Arhiepiscopia Aradului, a conducerii Primăriei Sântana şi a preoţilor din parohiile de pe raza oraşului - vernisajul expoziţiei „O, ce veste minunată!", organizată de Şcoala Generală „Sfânta Ana". Coordonatorii expoziţiei-concurs - Nicoleta Dehelean, Cornelia Pamfiloiu şi Lucia Pelinari - ne-au spus că au primit lucrări din toată ţara: 1327 de picturi, 1259 felicitări şi 109 icoane, copiii fiind îndrumaţi de peste 800 cadre didactice. În cadrul expoziţiei se pot cumpăra felicitări de Crăciun, ornamente şi icoane confecţionate de către elevi, iar cu banii strânşi din vânzări se vor ajuta familiile unor elevi nevoiaşi. Cu ocazia acestui eveniment, elevii Şcolii „Sfânta Ana", îndrumaţi de profesorii de religie Ioan Costea şi Pavel Grecu, au cântat unele dintre cele mai frumoase colinzi.

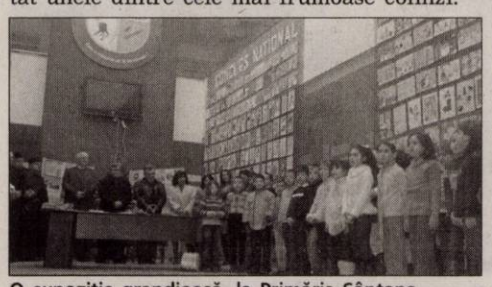

O expoziţie grandioasă, la Primăria Sântana (Foto: FAN)

Arădeanul Dan Funeriu, la Educaţie?

■ După ce, înainte de alegeri, a mai fost propus ca ministru, numele său revine în actualitate.

Bucureşti (D.D.) - Arădeanul Dan Funeriu ar putea fi viitorul ministru al Educaţiei şi Cercetării în Guvernul Boc. Numele său figurează, la bursa zvonurilor, alături de cel al lui Mircea Miclea, diferenţa dintre cei doi fiind de natură politică: Funeriu este membru PDL, în timp ce Miclea e independent. Ceea ce îi „leagă" pe cei doi ministeriabili este Comisia Prezidenţială pentru Analiza şi Elaborarea Politicilor din Domeniile Educaţiei şi Cercetării din România, unde Mircea Miclea a fost preşedinte, iar Daniel Funeriu vicepreşedinte.

Reamintim, Miclea a mai deţinut funcţia de ministru al Educaţiei şi Cercetării în Guvernul Tăriceanu, în perioada 2004-2005. A demisionat acuzând subfinanţarea cronică a învăţământului românesc. Funeriu a fost nominalizat pentru aceeaşi funcţie de două ori, în trecutul apropiat, imediat după retragerea PSD de la guvernare.

Timp de câteva luni, Funeriu a fost (şi) europarlamentar (Foto: FAN)

CINE E DANIEL FUNERIU?

Daniel Petru Funeriu s-a născut, în urmă cu 38 de ani, la Arad. A fost olimpic internaţional la chimie. În 1988, pe când avea 17 ani, s-a stabilit, singur, în Franţa. În 1995 a absolvit, ca şef de promoţie, o facultate de elită în chimie („Grande Ecole") la Strasbourg. A fost colaborator strâns al unui laureat Nobel, cu care a obţinut în 1999 doctoratul (summa cum laudae) în chimie, la 28 de ani. Lucrează în domeniul cercetării, iar rezultatele sale sunt recunoscute în toată lumea. A profesat în instituţii prestigioase din Franţa, SUA şi Japonia, iar din 2006, de când a câştigat cel mai mare premiu de cercetare oferit de Uniunea Europeană, 2 milioane de euro, este director de cercetare la Universitatea din München, Germania. Este căsătorit şi are un copil.

Dacă Guvernul Negoiţă nici nu a ajuns în parlament, lista de miniştri propusă anterior de Lucian Croitoru a fost respinsă.

Paradoxal, Daniel Funeriu a primit atunci aviz negativ din partea celor două comisii de educaţie ale Parlamentului, după ce de-a lungul a trei ore de audieri, 20 de vorbitori şi 50 de întrebări, fusese lăudat de aproape toată lumea. Interpelat, ieri, de Jurnal arădean, Funeriu a declarat că posibila sa nominalizare pentru portofoliul Educaţiei din Guvernul Boc ar avea o anumită coerenţă a continuităţii, dacă ne raportăm la numirile anterioare şi la modul în care s-a prezentat în faţa comisiilor de specialitate ale parlamentului.

SĂNĂTATE

PE SCURT

● **Fertilitate.** După 30 de ani, şansele ca o femeie să rămână însărcinată scad cu 10 la sută pe an.

Neuronii empatiei

Londra – Anumiţi neuroni ne ajută să imităm mişcările altora, să înţelegem ceea ce simt ceilalţi şi ne fac să ne fie frică atunci când vedem un film de groază, este părerea lui Christopher Frith, profesor în neuropsihologie la Departamentul de Neurologie Cognitivă din Londra, publicată în cartea apărută recent „Harta creierului". Potrivit profesorului, aceşti neuroni sunt baza empatiei dintre oameni şi, din acest motiv, au fost numiţi „neuroni oglindă".

Contra rahitismului

Bucureşti – Pentru a evita rahitismul şi a le oferi vitamina C bebeluşilor hrăniţi în exclusivitate cu lapte praf, daţi-le între 1-3 linguriţe de suc de portocale. Nu le stoarceţi decât în momentul utilizării.

Un telefon pentru inimă

Londra – În Occident, telefonul poate salva viaţi. Cel puţin acesta e cazul mobilului scos recent pe piaţă de Vitaphone. A fost inventat pentru cardiaci. Printr-un număr scurt, de urgenţă, ei sunt puşi în legătură rapidă cu un centru medical de serviciu, prevăzut permanent cu doctor şi asistente. Telefonul poate efectua chiar şi un EKG. Pacientul şi-l pune pe piept, bătăile inimii sunt înregistrate şi transmise specialistului. Dacă posesorul mobilului nu mai este în stare să-şi dea adresa, e găsit printr-un sistem de radar şi internet. Pe când o asemenea minune şi la noi?

RETETE PENTRU DIETE

Supă de mere

Îţi trebuie: 1 legătură ţelină, 1 legătură pătrunjel, 4-5 mere, sare, zahăr, 1 ou.

Pregăteşti aşa: Pui apă la fiert, presari sare şi zahăr după gust, iar când fierbe, adaugi o legătură de ţelină şi una de pătrunjel, spălate. Între timp, speli merele, le cureţi de coajă şi de sâmburi, apoi le tai în bucăţele. Le fierbi împreună cu ţelina până se înmoaie merele. La sfârşit baţi un ou şi îl torni în supă.

Opt ceşti de ceai, beneficii în sănătate

■ Cei care beau până la opt ceşti de ceai pe zi beneficiază de o îmbunătăţire a sănătăţii.

Londra - Ceaiul, băutura preferată a britanicilor, are efecte benefice împotriva maladiilor cardiace, îmbunătăţeşte activitatea cerebrală şi contribuie la prelungirea vieţii. Autoarea acestui studiu, expertul în nutriţie Carrie Ruxton, consideră că cercetările sale au reuşit să demonteze câteva dintre miturile referitoare la băuturile cofeinizate pe bază de ceai, cafea şi cacao.

Nutriţionista britanică a comparat rezultatele obţinute în urma a 47 de studii independente pentru a ajunge la această concluzie.

Cofeina conţinută de aceste băuturi, în opinia expertei britanice, scade riscul de declanşare a infarctelor şi a atacurilor cerebrale, făcându-i pe oameni să se simtă mai vioi, iar starea lor de bună dispoziţie este stimulată.

Carrie Ruxton consideră că doza optimă de cofeină pentru un adult este de 400 de miligrame pe zi, această cantitate fiind echivalentul a opt ceşti de ceai sau patru ceşti de cafea, cantitate ce oferă organismului nivelul optim de antioxdianţi şi de flavonoizi conţinuţi de băuturile cofeinizate.

Aceste băuturi au efecte benefice şi asupra copiilor, însă în cazul lor, doza trebuie limitată la 95 de miligrame pe zi, echivalentul a două ceşti mici de ceai sau al unei ceşti mici de cafea cu o concentraţie slabă. (Foto:FAN)

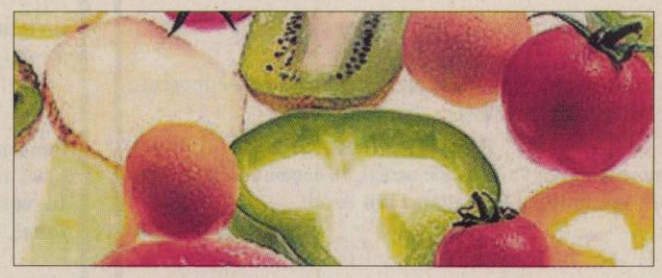

Fructoză în exces, tensiune

Colorado - Un studiu realizat la Centrul Medical al Universităţii din Colorado, SUA, a demonstrat că persoanele care urmează o dietă bogată în fructoză prezintă un risc crescut de a suferi de hipertensiune arterială. Cercetătorii au calculat aportul de fructoză asimilat din sucuri de fructe, din băuturi răcoritoare dulci, din produse de patiserie şi de cofetărie, ce conţin un adaos de fructoză. În urma testelor, aceştia au observat că persoanele care consumă mai mult de 74 grame de fructoză pe zi au tensiunea arterială mai mare comparativ cu cele care au un aport mai mic de fructoză în alimentaţie. (Foto:FAN)

Proteză totală de cot

Bucureşti - O echipă de ortopezi pediatri a Spitalului Clinic de Urgenţă pentru Copii „Grigore Alexandrescu" din Bucureşti a efectuat, în premieră, o intervenţie chirurgicală de protezare totală a articulaţiei cotului la un băieţel în vârstă de 10 ani. El a devenit cel mai tânăr pacient cu o astfel de proteză din Europa. Dispozitivul a fost creat special pentru el şi îi va permite să-şi folosească la fel de bine ambele mâini. Proteza trebuie înlocuită cu una de dimensiuni mai mari în următorii ani. Articulaţia copilului rămăsese blocată după o fractură pe care o suferise acum doi ani. (Foto:FAN)

Ai prieteni, trăieşti mai mult

Canberra – Cine are un grup larg de prieteni trăieşte mai mult cu 5 ani şi este mai optimist decât un ins singuratic. Concluzia a fost trasă în urma unui studiu australian pe termen lung. Prietenia îţi ţine creierul activ chiar şi la bătrâneţe, reduce riscul infarctului, grăbeşte vindecarea cancerului de sân şi întăreşte sistemul imunitar.

420

Bucureşti - Lunar, 420 de romîni apelează la serviciile pentru renunţarea la fumat.

Dormi puţin, visezi mult

Bucureşti - Te-ai întrebat vreodată de ce atunci când dormi mai puţin visezi mai mult, deşi în mod normal ar trebui să se întâmple invers? Este posibil să te afli printre persoanele care, imediat ce pun capul pe pernă, intră în starea REM (Rapid Eye Movement), adică cea în care visăm cel mai intens.

Lămâia contra sughiţului

Bucureşti – Sughiţul este foarte frecvent la copii, mai ales la sugari. Şi nu doar frecvent ci şi periculos. Pentru al opri imediat, daţi-i copilului o linguriţă cu zeamă de lămâie. Efectul este instantaneu.

Abilitatea de a şofa, în gene

New York - Deşi eşti nepriceput la volan, nu te mai învinovăţi, deoarece incapacitatea de a conduce corect depinde de o variaţie genetică, potrivit cercetătorilor americani. În acest sens, au fost testaţi 29 de voluntari, cărora li s-a cerut să facă câte 15 tururi de pistă cu maşina, pe un simulator electronic. La finalul testului, nouă dintre voluntari, adică exact cei la care a fost identificată variaţia genetică, au condus mult mai prost decât restul.

GARSONIERE

• **Schimb/vând garsonieră** Confort 1, 41 mp, etaj 1, Vlaicu, ap. 2-3 camere, accept credit ipotecar, la schimb dau şi o maşină în garanţie. 0734170573. 657722

GARSONIERE-JUDEŢ

• **Vând garsonieră** în Ineu. Preţ 16.000Euro. Informaţii la telefon 0721.138.901. 633138

AP.1 CAMERĂ

• **Vând apartament** 1 cameră 37 mp proaspăt zugrăvit, gresie, parchet, geamuri termopan, Micălaca, str. Alba Iulia, preţ 27.000 Eur. Telefon 0743.108.053. 662072

AP.2 CAMERE-ARAD

• **Vând apartament** bloc nou, zona Spitalului Judeţean, cu două camere, 0762213545, 0746194428. 651717

• **Vând apartament** Confecţii, 38.500 Eur. Telefon 0770.367.181, 0740,551.472. 659614

• **Vând apartament** 2 camere 97 mp, ultracentral, lângă teatru, 60.000 Euro. Informaţii 0752263948. 585226

• **Vând apartament** 2 camere, decomandat, Vlaicu, amenajat modern, termo- izolat pereţii exteriori, aer condiţionat, uşi schimbate. Telefon 0723.302.262. 662291

AP.2 CAMERE-JUDEŢUL ARAD

• **Vând Ineu,** apartament 2 camere, etaj I. Telefon 0740.157.813. 650629

AP.3 CAMERE-ARAD

• **Apartament 3** camere, la casă nou amenajat lux, Boul Roşu, 39.500 Euro, 0722344705. 659547

• **Vând apartament** elegant, ultracentral, fără legea 112, ocupabil imediat, etaj 1/2, 3 camere+ dependinţe, 115 mp, pivniţă, gara, preţ 75.000 Euro, negociabil, 0257/284981, 0729090582. 661854

• **Vând apartament** 3 camere, Lipova, strada Bulgariu nr.10.Tel. 0742.026.260. 667254

• **Vând apartament** 3 camere, decomandat, CF1, cu toate utilităţiile.Telefon 0357/408065. 667422

AP.4 CAMERE-ARAD

• **Vând apartament** 4 camere, 3/4, Peneş Curcanu.Telefon 0747.989.901, orele 08.00-16.00 622031

CASE-ARAD

• **Vând casă** cărămidă, str. 6 Vânători, 4 camere, SC- 200 mp, ST- 400 mp. Telefon 0771.034.304. 654946

• **Vând casă** mare aranjată, în Micălaca, str. Poienei 37. 0722.380.551. 641748

• **Vând casă** în Grădişte str. Bradului 20B, parter locuibil cu posibilitate etaj sau mansardare 300 mp total locuibil 100 m preţ 52.000 Eur negociabil sau variante. Telefon 0723.500.888. 660161

• **Vând casă** în Micălaca, str. Voinicilor, SC-80 mp, ST- 1458 mp, FS- 20, se poate parcela. Telefon 0771.034.304. 654937

• **Vând casă** 2 camere zona Uta, toate utilităţile. Preţ 70.000Euro. Informaţii telefon 0722.542.176, 0744.227.354. 633134

• **Vand casa** cu teren (total 250 mp) in Parneava. Necesita renovare. pret 31000 euro. tel 0725423143 650929

CASE-JUDEŢUL ARAD

• **Vând casă** cu grădină în Şiria. Telefon 0257/289833, 0722.343.760. 652031

• **Vând casă** nouă ieftin în Chişineu- Criş. Telefon 0745.144.123. 660222

• **Vând casă** în Şimand . Telefon 0257/373 599 , 0746056353. 642474

• **Vând casă** în Fântânele, nouă, P+M, ST 545, SC 150, gaz, apă, preţ 65.000 Eur negociabil. Telefon 0723.767.415. 644952

• **Vând casă** în Moroda cu grădină. Informaţii 0740835923. 661810

• **Vând casă** Sântana toate utilităţile, zonă bună, loc pentru construcţie. Telefon 0257/463360. 645082

• **Vând casă** urgent cu 4 camere plus anexe grădină 15 arii Gurba. Tel. 0755.168.984. 642055

• **Vând casă** Vărşand 246, coridor închis, 4 camere, anexă 800 mp, preţ negociabil, 0770231977, 0745693641. 637511

CASE DE VACANŢĂ-ALTE JUDEŢE

• **Case şi** terenuri intravilan BATTONYA, DOMBEGHYHAZA, ieftin, utilităţi, persoanăfizică, 0722- 257409. 637386

SPAŢII COM-ARAD

• **Spaţiu comercial** CONFECŢII, 66mp, trifazic, vitrină mare, Pers.Fizică, 0722-257409. 661899

TERENURI LOCAL

• **Vând loc** de casă în Bujac, 517 mp, toate utilităţile la stradă. Telefon 0741.250.749. 666671

• **Vând teren** intravilan suprafaţa 820 mp Arad- Grădişte, str. Grădina Poştei. Preţ 32.000 Eur negociabil sau alternative. Telefon 0257/275324, seara. 656296

• **Vând teren** 1000 mp (două parcele alăturare a 500 mp) cu casă în construcţie la roşu, str. M.Tabacovici, Arad, utilităţi trase.Preţ 140.000Euro.Informaţii telefon 0745.654.467. 661759

• **Vând teren** 3.500 mp, str. Ştefan Peneţchi nr. 28, Gai. Telefon 0723.870.005. 644956

• **Vând teren+construcţie** magazin 3.200 mp, C.A.Vlaicu.Telefon 0733.442.000. 577866

• **Vând 5** ha teren cu PUZ pentru construcţii comerciale, industriale, la centură cu front stradal de 82 m, 0722.521.300. 567826

TERENURI JUDEŢ

• **P.F. vând** teren intravilan 778 mp, front stradal 12 ml- Mâsca. Aştept oferte de preţ, 0744.547.304. 657813

• **Vând loc** casă în Cartier Rezidenţial Mândruloc. Informaţii 0723.513.102. 657548

• **Vând teren** Călugăreni, 615 mp, toate utilităţile. Informaţii 0722.226.403. 643176

• **Vând teren** intravilan în Livada, 1080 mp, preţ 25 Euro/mp, informaţii 0726184355, 0744768410. 640667

IMOBILE CHIRII

• **Închiriez (ofer)** garsonieră confort 1, zona Micălaca. Informaţii tel. 0765.846.164. 667075

• **Închiriez apartament** 3 camere mobilat Micălaca Bl 303, malul Mureşului, 0730.188.288. 637741

• **Închiriez apartament** 2 camere la preţ avantajos zona BCR. Informaţii telefon 0721.086027, după ora 14. 645380

• **Închiriez apartament** 2 camere, decomandate, mobilat, Piaţa Spitalui. 0770.340.671, 0749.460.322, 0257/230.993, 0757.088.403. 659611

• **Închiriez apartament** 1 cameră, mobilată, Micălaca, 110 Euro +garanţie. 0770367181, 0740551472. 659633

• **Închiriez apartament** 2 camere Micălaca mobilat, 0744.429.213. 659825

• **Închiriez apartament** 2 camere, Micălaca, utilat, contorizat, 100 EUro, 0729549144, 0771659803. 667580

• **Închiriez bar,** Vlaicu str. Poetului. Telefon 0723.249.101. 657831

• **Închiriez cabană** la Arieşeni de Revelion. Telefon 0747.888.708. 658306

• **Închiriez garsonieră** confort 1, lângă hotel Parc, mobilată, cu geam termopan la balcon, cheltuieli mici. Informaţii la telefon 0742.831.957, 0770.214.753. 652984

• **Închiriez garsonieră** zona Mioriţa, str. Milova Bl 320. Telefon 0740.298.691. 661373

• **Dau în** chirie apartament 2 camere, decomandat, informaţii 0723088470. 667510

• **Ofer spre** închiriere apartament 2 camere, ☆complet mobilat☆, Zona 300. Informaţii ☎ 0740.385.571 622532

• **Ofer spre** închiriere garsonieră confort 1, mobilată, Confecţii, convenabil. Telefon 0741.587.791. 657774

• **P.F. închiriez** garsonieră confort 1, etaj 1, Confecţii, mobilată complet, 120 Eur negociabil. Telefon contact: 0744.547.304. 657817

SPAŢII COM-ARAD

• **Închiriez hală** 330 mp în Parcul Industrial Uta. Telefon 0721.288.570. 662054

• **Închiriez magazin** 450mp cu parcare, Calea A.Vlaicu.Telefon 0733.442.000. 644939

• **Închiriez spaţiu** ultracentral, 1.200mp, la cheie, ideal club, clinică,birouri.Telefon 0733.442.000. 577829

• **Frizerie închiriez** scaun pentru manichiură- pedichiură, cosmetică, masaj. Telefon 0742.065.404. 659517

• **Ofer spre** închiriere spaţiu comercial ultracentral, Unirii 1, 45 mp. Telefon 0724.277.360. 657729

• **Salon coafură** închiriez scaun manichiură- pedichiură zona Intim. Informaţii 0724.782.776. 669290

SCHIMB LOCUINŢE-ARAD

• **P.F. schimb** apartament 3 camere decomandat, 120 mp, etaj 2, parţial mobilat situat în cartierul Vlaicu cu casă (tip vilă) situată în Arad plus diferenţă.Telefon contact: 0744.547.304. 657820

TEREN-ARAD

• **Cumpăr pământ** arabil zona Bujac sau Sânicolaul Mic. Telefon 0742.575.252. 645406

OFERTE LOCURI DE MUNCĂ

• **Angajăm - barman** ospătar- (fete). Informaţii la ☎ 0257/257002. 661796

• **Angajăm şofer** pentru distribuţie produse alimentare. Condiţii- carnet conducere cat. B şi C de minim 2 ani, disponibilitate la program prelungit. Cv- urile se pot trimite prin fax: 0257/270446, telefon 0744.577.796. 668471

• **Angajăm agenţi** pază disponibili pentru deplasări. Informaţii 0257/214741. 659599

• **Angajez şef** producţie în Germania. Condiţii limba germană, vorbit +scris şi permis cat. B. Relaţii la 0742057643. 668481

• **Angajez recepţioneră** şi cameristă. Informaţii la telefon 0257/289154. 667999

PRESTĂRI SERVICII

• **AB repar** maşini spălat automate, domiciliul clientului.Informaţii telefon 0257/274600, 0745.395.282. 657777

• **Acord garanţie** 1 an reparaţii maşini spălat, 0744.241.398, 0357/401569, 0257/259146. 654885

• **Acord garanţie** 1- 2 ani. Reparaţii frigidere, congelatoare la domiciliu, 0757.052.980. 660145

• **EXECUTĂM termopane, mobilă, REPARĂM electrocasnice. RATE angajaţilor, pensionarilor vârstă- boală, 0731.319.515.** 947991

• **Produce, răsaduri** (fostele Sere Arad). Informaţii 0257/216540, 0721.288.627. 642318

• **Repar maşini** spălat, frigidere la domiciliul dumneavoastră. Informaţii telefon 0743.289.788. 657782

CONSTRUCŢII

• **AB Vând** lemne foc, esenţă tare- nisip. Telefon 0748.934.419. 657403

• **AB Vând** lemne foc, tăiate, esenţă tare. Telefon 0742.749.698. 657402

• **AB- Absolut acasă** aduc balast nisip, piatră sorturi, 2- 40 tone, duc molozul, pământ grădină. 0745/036969, 0722/389480. 575569

• **Vând lemne** de foc la preţ foarte bun. Telefon 0753.618.403. 659534

• **Vând lemne** de foc uscate, deşeuri de mobilă de foc şi rumeguş. Telefon 0741.250.749. 666678

• **Vând lemne** foc esenţă tare, tăiate, crăpate, uscate. 0721.592.572, 0257/278338. 645046

• **Vând lemne** foc esenţă tare, tăiate şi crăpate. Telefon 0746.601.292. 657389

• **Vând lemne** foc tăiate şi netăiate, esenţă tare, 0747.477.332, 0770.275.754. 662576

• **Vând lemne** foc, esenţă tare, uscate. Informaţii 0722643354, 0752661957. 625710

• **Vând plasă** gard zincată de la 4,5 lei/mp, cuie 3,5 lei/kg, rabitz 0,8 mm 4,8 lei/kg, sârmă neagră şi zincată, etc. str. Vrabiei 4. Telefon 0257/289997, 0744.289.997, etc., www.garduri.ro. 490820

AUTO ROMÂNEŞTI

• **Vând Dacia** 1310 berlină, în stare foarte bună, cauciucuri noi de iarnă şi remorcă auto de 5 tone. Telefon 0740.366.147. 662159

AUTO STRĂINE

• **Vând (schimb** cu Logan Diesel din 2007), VW Passat, 1,9 TDI, an 98.Telefon 0753.257.809. 660084

DECESE

Copleşiţi de durere şi cu sufletele înlăcrimate anunţăm plecarea dintre noi, după o scurtă şi grea suferinţă, a celui care a fost iubitul şi dragul nostru fiu, soţ şi tată

COSTAŞ IOAN (IONEL),
(51 ani).

Priveghiul are loc la domiciliul din Grădişte iar înmormântarea va avea loc sâmbătă, 19 decembrie, ora 14.00, de la capela cimitirului Grădişte.

Veşnic nemângâiaţi
fiica Ioana, soţia Gina şi tatăl Ştefan

O inimă bună a încetat să mai bată la doar 50 ani, un suflet bun s-a ridicat la cer, lăsând în urmă o nemărginită durere şi un dor imens, recunoştinţă veşnică celui care a fost soţ şi tată,

MANCIU IOAN.

Înmormântarea va avea loc în data de 19 decembrie 2009, ora 12,00, în Cimitirul Gai! Dumnezeu să te odihnească în pace! Nu te vom uita niciodată!

Soţia Ileana, fiul Bogdan, fiica Sonia şi ginerele Alex

Cu tristeţea anunţăm plecarea dintre noi a tatălui, bunicului şi socrului

IOSIF BERENZ.

Înmormântarea va avea loc în Germania.

Familia îndoliată: Marcel şi Cornelia Berenz, Ramona şi Ralf Berenz Walter cu copiii

---

Cu mare durere, anunţăm pe toţi cei care l-au cunoscut, decesul celui care a fost

PUF VASILE.

Înmormântarea va avea loc astăzi, 18 decembrie 2009, ora 13,00, la Cimitirul Eternitatea din Arad.

Îndoliata familie

Cu inimile zdrobite de durere anunţăm încetarea din viaţă a celei care a fost mamă, soacră, bunică şi străbunică

UNC ZORINA (MAMIŢI).

Înmormântarea va avea loc vineri, 18 decembrie 2009, ora 13,00, de la domiciliu din Zădăreni, nr. 74. Dumnezeu să o ierte şi să o odihnească în pace!

Familia îndoliată Unc Mircea

Cu adâncă durere anunţăm încetarea din viaţă,
la vârsta de 82 ani,
a celui care a fost soţ, tată şi bunic

STROE GOGLEAZĂ.

Înmormântarea va avea loc astăzi, 18 decembrie 2009, ora 14.00, la Cimitirul Micălaca-Veche.

Veşnic îndoliata soţie Maria,
nepoţii preot Lucian Trif şi Meda Bar cu familiile

Cu nemărginită durere anunţăm trecerea în nefiinţă a iubitei noastre soţii, mamă şi bunică

CIURDAR ELISABETA,
din Chişineu-Criş.

Înmormântarea va avea loc astăzi, la ora 13,00, de la Capela Cimitirului din Chişineu-Criş. Dumnezeu să-ţi vegheze somnul!

Veşnic îndureraţi
soţul Ioan, fiul Olimpiu cu soţia, fiica Katherina cu soţul şi nepoţii Olimpiu şi Herta

---

Cu durere în suflet anunţăm trecerea în nefiinţă a celei care a fost draga noastră fiică, soţie, mamă şi bunică

HORGA LENUŢA,
la vârsta de 56 ani.

Înmormântarea va avea loc sâmbătă, 19 decembrie 2009, ora 13.00, de la Capela Cimitirului Grădişte. Dumnezeu să-i odihnească sufletul în pace!

Mama Maria, soţul Petru, fiica Lenuţa, ginerele Doru şi nepoţelul Darius

---

Cu adâncă durere în suflet anunţăm trecerea la cele veşnice după o scurtă suferinţă a celui care a fost soţ, tată, bunic şi străbunic bun şi iubitor,

MOŢIU IOAN,
din localitatea Chier.

Înmormântarea va avea loc Astăzi, 18.12.2009, la ora 13.00 de la domiciliul din localitatea Chier. Nu te vom uita niciodată!

Soţia Iuliana, copii Voicu şi Florica cu familiile şi nepoţii Marius, Voichiţa şi Rodica cu familiile

---

Cu inimile zdrobite de durere anunţăm încetarea din viaţă a celui care a fost soţ, tată, socru, bunic şi cumnat

ARDELEAN GHEORGHE,
din Conop.

Înmormântarea va avea loc astăzi, 18 decembrie 2009, ora 13.00, în comuna Conop.

În veci nemângâiată soţia Cornelia, copiii Rodica, Ionel, Victor, Oriana, iubitul tău nepoţel Bogdan şi cumnata Simina

SERVICII FUNERARE

IN MEMORIAM
NON STOP!
KUKI - servicii funerare complete
Oferă toată gama de sicrie, accesorii şi servicii funerare la preţuri avantajoase.
- cameră toaletat
- cameră frigorifică
- capac frigorific
Transport Intern şi Internaţional
Contact: Arad, str. Mihai Eminescu, nr. 4 (în curte)
Tel: 0257/211.929, mob: 0723343964
www.inmemoriamkuki.com
(H-67178)

Preluarea anunţurilor pentru următoarea zi se face până la ora 15.00 la ambele sedii, cu excepţia anunţurilor de deces, care se primesc până la ora 18 .00, la sediul din Bd. Revoluţiei 81 .

RO STYL COMPANY
SERVICII FUNERARE
Arad, Str. Eminescu nr. 22
(lângă Poştă)
tel. 21.44.22,
mob. 0728.690.121
TOTUL ESTE NEGOCIABIL
Gratuit:
- capac frigorific (1 zi)
- transport sicriu gol în Arad
PLATA DUPĂ ÎNMORMÂNTARE
TRANSPORT INTERN ŞI EXTERN
(H-490413)

Anunţurile de deces se publică GRATUIT!

LONDON SHOP
MAGAZIN DE HAINE ENGLEZE – SECOND HAND
stil • modă • calitate
mărci mondiale exclusive
preţuri accesibile
stoc reînnoit zilnic
mii de sortimente
haine pentru adulţi şi copii, accesorii, încălţăminte
BOSS TED BAKER NIKE GAP TOM TAILOR DIESEL next ESPRIT PUMA
CEL MAI MARE MAGAZIN DE HAINE SECOND HAND DIN ARAD
S-A DESCHIS
Bd. Revoluţiei nr. 37
MARKS & SPENCER adidas MEXX dorothy perkins GEORGE H&M Reebok

(H-606506)
Revelion!
LA DOLCE VITA
pentru grupuri - preţ 165/persoană
TEL: 0723/324883

RESTAURANT WATERHOUSE
House
Preţuri promoţionale!
REZERVĂRI REVELION 2010
Arad, Bodrogului nr. 8 Tel: 0257-22.51.51 info@waterhouse.ro

Pensiunea Restaurant Roberto
Organizăm ieftin în mod profesionist
• Nunţi • Botezuri • Aniversări
• Petreceri tip corporate • Petreceri pentru copii
Încercăm să transformăm orice eveniment într-un spectacol fără a face compromisuri la calitate. Tel. 0722.348.103
(H-632810)

EUROINTERMED CONSULT ARAD
Tel: 0357/408.340 Mobil: 0744240771; 0725640152; e-mail: office@eurointermed.ro
Ofertă Decembrie 2009
REDUCERE 40%
la orice produs CIEL
+ contract de asistenţă şi actualizări
• Ofertă valabilă până în 31 decembrie 2009
Eşti deja client CIEL?
Avantajul tău este de 50%!
CIEL!
(H-662314)

S.C. INTERCITY TRADING SRL
angajează: • agent livrări (profesionist); • magazioner-gestionar; • agent vânzări; • operator contabilitate; • horticultor (grădinar). Studii medii.
CV-ul personal, str. Lugojului 2, după 17.00.
(H-654971)

SOCIETATE COMERCIALĂ
angajează GESTIONAR
C.V. FAX NR. 0357- 814752
(H-662312)

SC DITRE INTERNATIONAL SRL
ANGAJEAZĂ
○ CONFECŢIONERE LA MAŞINA DE CUSUT
○ TAPIŢERI
○ CROITORI ÎN PIELE
○ PERSONAL ÎNCĂRCAT-DESCĂRCAT
Oferim: salarii atractive, bonuri de masă, transport
Informaţii la sediul firmei din Arad, Str a-III-a. Zona Industrială Vest,Nr 3,tel 0257/216610
(H-649884)

RCS & RDS cel mai important furnizor privat de servicii de comunicatii din Romania
angajeaza NOC IP Engineer.
Cerinte: cunostinte avansate administrare SO Linux, baze de date MySql, programare php, perl, bash, cunostinte avansate de operare si configurare echipamente de retea, disponibilitate la program flexibil.
Se considera un avantaj: CCNA/CCNP, carnet conducere cat.B.
Cei interesati pot trimite CV si scrisoare de intentie la jobs@rdsar.ro. (H-668472)

SC FILIP D IMPEX SRL
VĂ OFERĂ CARNE ŞI PREPARATE DIN CARNE DE CEA MAI BUNĂ CALITATE LA PREŢ DE PRODUCĂTOR
VĂ AŞTEPTĂM LA MAGAZINELE NOASTRE DIN ARAD
-HALA FORTUNA -SECTOR LACTATE -CARNE
-PIAŢA MIHAI VITEAZUL
-STR. ŞCOALEI NR. 24
-STR. LUCHIAN NR. 9
(H-649820)

Agenţia Naţionala Pentru Protecţia Mediului Timişoara
anunţă publicul interesat asupra deciziei etapei de încadrare a proiectului " Extindere si modernizare fermă de creştere a suinelor", în localitatea Iratoşu, jud.Arad, titular S.C. PORK PROD S.R.L., care este de urmare a procedurii simplificate de avizare, fără acord de mediu şi fără evaluare a impactului asupra mediului. Informaţiile privind potenţialul impact asupra mediului al proiectului propus se pot afla între orele 9.00-14.00 la sediul: ARPM Timişoara, Str. Amurgului nr.1, tel. 0256/491795 sau APM Arad, Str. B-dul Dragalina nr. 16 şi la sediul S.C. PORK PROD S.R.L., Localitatea Iratoşu, Jud.Arad, în termen de 10 zile lucrătoare de la data apariţiei anunţului.
Observaţiile publicului se primesc zilnic la sediul ARPM Timişoara, Str. Amurgului nr.1, în termen de 10 zile lucrătoare de la apariţia anunţului.

Euroholding Group
angajează
CONTABIL loc.MILOVA (jud. ARAD)
Responsabilităţi:
➢ *Tinerea evidenţei operative pentru gestiune;*
➢ *Înregistrare facturi, avize şi rapoarte de producţie în program*
Profilul candidatului:
➢ *Studii medii economice;*
➢ *Cunoştinţe foarte bune de operare PC- pachetul MS Office.*
Candidaţii interesaţi vor trimite un Curriculum Vitae la nr. de fax 0256/216.216 sau e-mail resurse.umane@euroholding.com.ro
Doar candidaţii selectaţi vor fi contactaţi. (H-661845)

EXPERŢI ÎN IMOBILIARE
romimo.ro
PIAŢA DE IMOBILIARE A ROMÂNIEI

SC .A.S.A. SERVICII ECOLOGICE SRL vă stă la dispoziţie
Colectare, transport, depozitare deşeuri solide nepericuloase
Servicii vidanjare
Colectare, transport şi valorificare deşeuri reciclabile (balotare)
Service for the Future ·A·S·A·
.A.S.A. Servicii Ecologice SRL, Arad, Soseaua Centura Nord, FN, OP 8, CP 147, Cod: 310580, Jud. Arad
Tel.: 0749 522 792, Fax: 0741 718 688, e-mail: arad@asa-group.ro, www.asa-group.ro
(H-601419)

AICI E LOCUL CARIEREI TALE!
www.romjob.ro
PORTAL NATIONAL DE LOCURI DE MUNCĂ

ANIVERSĂRI

Iubita mea nepoată
ALESIA THEODORA
COLHON
îţi dorim
LA MULŢI ANI,
astăzi 18 decembrie 2009, când împlineşti 3 anişori.
Din partea bunicului, tuşi Gina, Zio, tuşi Doina, unchiul Liuţu şi tuşi Lenuţa

LA MULŢI ANI!
fericiţi şi cu sănătate la împlinirea celor 8 anişori, pentru nepoţelul meu
STANOIOV DEAN VALERIAN,
din Pecica, îi urează bunica Olti, mătuşa Ina şi unchiul Bujor din Lipova

PIERDERI

• **Pierdut CUI** aparţinând Dumitrescu Aurel Ion- P.F. Îl declar nul. 666673

• **Pierdut documente** de asigurare emise de Allianz Ţiriac, seriile 500149614, 500149606, 400237876, 600329488, 112096934, 350485615, 350424876, 350485607, 350599488, 350645934. Le declar nule. 666681

• **SC AGS** Consulting& Planning SRL cu sediul în Arad, C- lea Bodrogului, nr. 2- 4, jud. Arad, având J02/1851/2007 anunţă pierderea certificatului constatator nr. 35504/18.09.2007. Îl declarăm nul. 663083

• **SC Miheţ** Autoconstruct SRL cu J02/675/205, CUI 17447055, anunţă pierderea certificatului constatator nr. 10584/04.04.05. Îl decar nul. 668001

• **SC Sensiblu** SRL declar pierdute şi nule Aviz Orar funcţionare şi autorizaţie de funcţionare eliberate de Primăria Arad. 666689

ANIMALE-PĂSĂRI DOMESTICE

• **Cumpăr vacă** gestantă şi cu lapte. Telefon 0745.615.604. 668459

• **De vânzare** porci graşi. Informaţii 0257/218326, 0723.613.714. 640071

• **Vând oii** ţurcane frumoase. Telefon 0726.954.571. 668470

• **Vând porc** de carne Landras Marele Alb. Telefon 0257/461.156. 668468

• **Vând porc** gras aprox. 150 kg, preţ 7 lei/kg. Telefon 0741.410.337. 654878

• **Vând porc** gras, sat Sâmpetru- German. Telefon 0257/439177 sau 0740.013.404. 668842

• **Vând porc** 130 kg, grăsuni, purcei, 0742.903.147. 662579

• **Vând porci** graşi 90- 140 kg crescuţi la ţară, natural. Se pot sacrifica la vânzător, 0722.827.016, 0727.272.855. 655356

• **Vând pui** şi curci pentru sacrificat. 0257/219283, 0357/442670, 0748322489. 606541

• **Vând purcei** şi porci graşi 80- 110 kg, în Grădişte. Informaţii 0357/426762, 0748033492. 661817

• **Vând vacă** tânără gestanta 7 luni jumătate, 2 viţele rasa carne şi un balţată, circa 300 kg, Chişineu- Criş str. Crizantemelor nr. 14 .Telefon 0723.740.055 , 0749.238.434. 662246

• **Vând 1** viţea rasă carne 270 kg şi 3 tăuraşi 130- 140 kg. Telefon 0748.627.386. 667188

• **Vând 2** viţele, greutate 250- 300 kg şi 2 tauri, greutate 300- 400 kg. Telefon 0741.250.749. 666680

• **Vând 8** porci 90- 110 kg, cu 7 lei kg, sat-Firiteaz (crescuţi în condiţii decente), 0721.235.261. 662258

AFACERI

• **Vând afacere** la cheie, pizzerie, ultracentral, preţ superavantajos, informaţii 0758276642. 659511

ÎMPRUMUTURI FINANCIARE

• **Oferim împrumuturi!** 1.000- 100.000 Euro! 12 LUNI! Întreaga plată la final! 0726.842.692, 0743.787.609. Posibilităţi prelungire contract împrumut notarial 0% dobândă. 639923

CITAŢII

• **Papp Maria** Terezia, ultimul domiciliu în Ghioroc, str. 6 Martie nr. 2 este citată la Judecătoria Arad, sala 145 pentru data de 21.01.2010, orele 8.00, în calitate de pârâtă în proces cu Zirmer Ioan- prestaţie tabulară, dos. 3697/55/2009. 657824

DIVERSE

• **Acum cumpăr** ducat Franz Joseph mare sau mic. 0722344705. 659545

• **Cumpăr argint vechi, piata pe loc. Telefon 0746.640.350.** 630624

• **Cumpăr mobilă** din lemn, porţelanuri, cărţi, tablouri şi alte obiecte vechi. Telefon 0744.203.945. 662644

• **Ocazie! Vând** clăpari ski Dalbello nr. 44, stare foarte bună. Informaţii la telefon 0722.269.084. 650947

• **Vând ţuică** curată de prune 52° , 16 Ron/litru.Telefon 0745.073.101. 657701

• **Vând ţuică** prune, 52 grade, de Chisindia. Telefon 0742.435.545. 657598

• **Vând cazane** încălzire pe lemne de 40, 36, 32 Kw, second din Austria, în stare foarte bună. Telefon 0744.604.069. 657531

• **Vând maşină** de cusut Singer Mann, Trade Mark seria J, tacâmuri Alpacha, goblenuri noi Tipoen neînrămate şi 3.5 ha pământ. Informaţii 0257/256854. 659571

• **Vând autoturism** VW Bora, 1.9 TDI, an fabricaţie 2005, cu toate dotările opţionale, preţ negociabil, 8300 Euro, telefon 0744763388. 637493

• **Vând Ford** Escort 1984, 1600 cmc, diesel, VT 10.2010, preţ 500 Eur negociabil. Telefon 0722.356.789. 662269

• **Vând Golf** 1994, 1400cmc, 2 uşi, recent adus, 0742.903.147. 662608

• **Vând Golf** 3, 1,4 benzină, 1994, 4 uşi, 2.500 Eur. Telefon 0257/456195, 0733.931.065. 657740

• **Vând Toyota** Corola 1,8 Diesel, 1989, recent adus, 500Euro, 0742.903.147. 662582

• **Vând urgent** W.Saran 1.9 T.D.I. 2002- full option, 7 locuri, 10.800 Euro, negociabil, tel- 0742495053, 0771399396. 657592

GARAJE

• **Închiriez garaj** Alfa, bloc 70. Informaţii telefon 0357/809.009. 661850

• **Vând garaj** auto, zona Aurel Vlaicu. Informaţii telefon 0257/467470. 657601

• **Vând sau** închiriez garaj din cărămidă, teren proprietate personală, ultracentral, str. Eminescu, preţ negociabil. Informaţii la telefon 0752.969.420. 662156

ELECTRONIC PLUS

• **VÂND lăzi, congelatoare, combine, maşini spălat 350- 550 lei, vitrine frigorifice, anvelope. www.madona.ro Rate angajaţilor, pensionarilor vârstă- boală, ☎0769.005.400.** 8694

MOBIDOM

• **Vând convenabil** mobilă second- hand Germania, Pâncota, str. Gării (fosta cantină). Telefon 0742.551.801. 660232

POŞTA LUI CUPIDON

• **Domni germani** serioşi binesituaţi doresc căsătorie cu doamne- domnişoare serioase- facilităţi gratuite, peste 1000 căsătorii finalizate în 16 ani. Informaţii 0257/228319, 0723.706.720, 0755.386.178. 485162

INFORM MEDIA

INFORM MEDIA, editorul cotidianelor Jurnal Arădean şi Arad Expres, parte a grupului multinaţional Inform Media, care îşi desfăşoară activitatea în domeniul presei locale tipărite

CAUTĂ

Distribuitori de presă (în cutii poştale) pentru zonele Confecţii, Aradul Nou, Intim şi pentru localităţile: Păuliş, Lipova, Ghioroc, Aluniş.

Cerinţe:
Seriozitate;
Dinamism;
Conştiinciozitate.

Se oferă:
Salariu atractiv;
Timp de lucru 2 ore.

Informaţii suplimentare la telefon:0257/228.586 sau 0728.284.737, de luni până vineri între orele 9 - 17.

CAUŢI UN TEREN? VREI SĂ VINZI O CASĂ?
Poţi face totul RAPID ŞI UŞOR intrând pe www.romimo.ro!
EXPERŢI ÎN IMOBILIARE
romimo.ro
PIAŢA DE IMOBILIARE A ROMÂNIEI

CONDOLEANŢE

Îmi iau rămas bun de la dragul meu tată

COSTAŞ IOAN,

mult prea devreme şi fără a înţelege cruzimea acestei sorţi. Am mai fi avut atât de multe lucruri să ne spunem... Îmi va fi veşnic dor de el!

Fiica Ioana

Dragă Ioana, îţi suntem alături acum la despărţirea de bunul şi dragul tău tată. Dumnezeu să-ţi fie alături!

Colegii din redacţiile Jurnal Arădean, Aradon şi Arad Expres

Suntem alături de sora noastră Gina, nepoata Ioana şi cuscrul Ştefan în durerea despărţirii de cel drag

IONEL COSTAŞ.

Surorile Doina şi Anca, cumnatul Marcel şi nepoatele Andreea şi Gianina

---

Suntem profund îndureraţi de decesul nepotului nostru

COSTAŞ IONEL.

Transmitem sincere condoleanţe familiei îndoliate, Ştefan tată, Gina soţie şi Ioana fiică, de care vom fi mereu alături.

Familia Vlaicu şi Ana Ardelean

Suntem alături de verişoara noastră Gina şi fiica Ioana în marea durere pricinuită de pierderea soţului şi respectiv tatălui drag,

COSTAŞ IONEL.

Dumnezeu să-l odihnească!

Simona, Mihai şi Adrian Ardelean

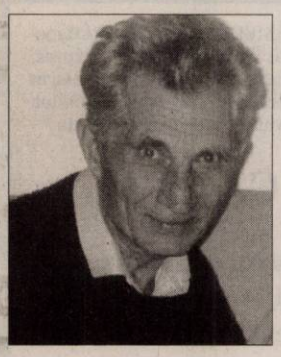

În amintirea mea vei rămâne acelaşi soţ drag şi iubit veşnic

ARDELEAN FLORIAN.

Dumnezeu să te odihnească în pace!

Soţia Iuliana

Ajunul sărbătorilor de iarna ne-a lăsat în suflet un gol imens când a plecat dintre noi bunul meu tată

ARDELEAN FLORIAN.

Dumnezeu să-l odihnească în pace!

Fiul Florin cu soţia Laura şi nepoata Thaisia

Un gând pios de rămas bun şi o lumânare aprinsă celui care ne-a fost cuscru

ARDELEAN FLORIAN.

Dumnezeu să-l odihnească în pace!

Fam. Sabău Dumitru şi Sofia şi Bora Rodica

Acum când le vom colinda celor dragi, vom privi în sus spre cer şi ne vom gândi cu drag la tine scumpul nostru bunic

ARDELEAN FLORIAN.

Dumnezeu să te odihnească!

Nepoţii Paul, Ovidiu, Patric şi Thaisia

Acum când primii fulgi de nea au căzut, s-a stins din viaţă dragul meu tată

ARDELEAN FLORIAN.

Cu inimile îndurerate ne rugăm la Bunul Dumnezeu să-l odihnească în pace!

Fiul Cristian cu soţia Patricia şi nepotul Patric

✝ Cu durere şi mult regret în suflet, ne despărţim de cel care a fost un bun tată, socru şi bunic

Plt. Adj. (Rez) ARDELEAN FLORIAN.

Pentru sufletul tău bun îl rugăm pe Bunul Dumnezeu să-ţi dăruiască pace, linişte şi odihnă veşnică! Nu te vom uita niciodată.

Fiul Dani, nora Mirela, nepoţii Paul şi Ovidiu Ardelean

Suntem alături de familia îndoliată Ardelean în încercarea grea pricinuită de trecerea la cele veşnice a celui care a fost

ARDELEAN FLORIAN.

Dumnezeu să-l odihnească! Sincere condoleanţe!

Claudia Ianculescu cu familia

Suntem alături de colegul şi prietenul nostru Florin Ardelean cu familia, la decesul tatălui drag. Sincere condoleanţe!

Colegii de la Berenz Spedition

Suntem alături de familia Ardelean Florin, şi le transmitem sincere condoleanţe acum când se despart de cel care le-a fost tată, socru şi bunic. Dumnezeu să-l odihnească în pace!

Colegii de serviciu de la D.J.A.O.V. (Biroul Vamal) Arad

✝ Sincere condoleanţe familiei Ardelean Stelian în greaua încercare pricinuită de pierderea tatălui drag

ARDELEAN FLORIAN.

Familia Rotar

Ne despărţim cu mult regret şi durere în suflet de cel care a fost

ARDELEAN GHEORGHE,

din Conop.

Familiile Bîr şi Terheş

Anunţurile de deces se publică GRATUIT!

Sincere condoleanţe doamnei doctor Maria Vrabie pentru cel care a fost un mare profesionist şi un mare caracter.

Horia Pop

Cu adâncă durere în suflet anunţăm încetarea din viaţă a celui care a fost soţ, tată, bunic şi străbunic

STROE GOGLEAZĂ.

Dumnezeu să-l odihnească în pace!

Familia Goglează Stelu şi Florica, familia Goglează Alin, Bianca şi Alexia

---

GO,

nu te voi uita niciodată!

A ta strănepoată, Luana

Suntem alături de colegul nostru Traian Goglează în aceste momente grele pricinuite de decesul tatălui şi transmitem sincere condoleanţe familiei îndoliate. Dumnezeu să-l ierte şi să-l odihnească!

Colegii de la Sindicat Astra Vagoane Călători

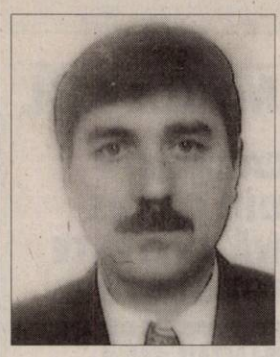

Vântul rece şi trist al unei ultime ierni a stins candela sufletului tău cald şi blând. Ţi-am dăruit iubirea noastră şi tu ne-ai înapoiat-o înzecit, dragul nostru fiu şi frate,

MANCIU IOAN.

Vei rămâne veşnic în inimile noastre!

Părinţii Ioan şi Ileana, fratele Gabi împreună cu familia

O lumânare aprinsă, o rugăciune şi un buchet de flori pentru cel care a fost un ginere şi un cumnat deosebit,

MANCIU IOAN.

Dumnezeu să te ierte şi să te odihnească în pace! Vei rămâne veşnic viu în inimile noastre.

Soacra Ileana, cumnatul Mircea împreună cu familia

În aceste momente de tristeţe nemăsurată ne exprimăm regretul pentru pierderea prematură a scumpului nostru cuscru

MANCIU IOAN.

Dumnezeu să-l ierte şi să-l odihnească în linişte şi pace!

Cuscrii Laci şi Mariana împreună cu copiii Laci şi Marti

Preluarea anunţurilor pentru următoarea zi se face până la ora 15.00 la ambele sedii, cu excepţia anunţurilor de deces, care se primesc până la ora 18.00, la sediul din Bd. Revoluţiei 81

Cu adâncă durere în suflet ne luăm rămas bun de la colegul nostru drag,

MANCIU IOAN.

Bunul Dumnezeu să-l odihnească în pace!

Colegii de la Astra Vagoane Arad

✝ O inimă bună a încetat să mai bată, un suflet blând s-a ridicat la cer lăsând în urmă o mare durere. Te-ai stins ca o lumânare draga mea verişoară,

LENUŢA HORGA.

Nu te voi uita niciodată! Dumnezeu să o odihnească în pace!

Verişoara Lenuţa Şerban cu copiii Daniela şi Radu

✝ Suntem alături de familia Horga, la marea durere pricinuită de pierderea celei ce a fost

LENUŢA HORGA.

Nu te vom uita niciodată. Dumnezeu să o odihnească în pace!

Mătuşa Maria Oanci cu familia din Şepreuş

Suntem alături de cumnatul Petre Horga în marea durere pricinuită de dispariţia dragei noastre surori

LENUŢA.

Dumnezeu s-o odihnească în pace!

Fraţii Ioan şi Petru cu familiile

Cu durere în suflet ne despărţim de nepoata şi verişoara noastră

HORGA LENUŢA.

Dumnezeu s-o odihnească!

Unchiul Ioan şi Florica Stana, verişorii Florica şi Ionel cu familiile

✝ Suntem alături de familia Horga, la marea durere pricinuită de decesul celei ce a fost,

LENUŢA HORGA.

Dumnezeu să o odihnească în pace!

Verişoara Mărioara Cioancă şi soţul Dan

Condoleanţe colegei noastre Sas Lenuţa, în greaua încercare pricinuită de pierderea mamei sale dragi,

HORGA ELENA.

Colectivul Oficiului Poştal Arad 8

Suntem alături de fam. Horga Petru în marea durere pricinuită de dispariţia celei care a fost

HORGA LENUŢA.

Dumnezeu să-i odihnească sufletul blând!

Fam. Morar Dumitru şi soţia Marinela

Transmitem sincere condoleanţe şi suntem alături de unchiul nostru la trecerea în nefiinţă a dragei noastre mătuşi,

HORGA ELENA (TUŢI).

Nepoata Mateaş Flori cu familia

Cu adâncă durere în suflet regretăm moartea fulgerătoare a dragei noastre cumnate,

HORGA ELENA.

Dumnezeu să-o odihnească!

Horga Teodor cu familia

Mica publicitate 0257/210.775

Colectivul Lagermax Aed România transmite sincere condoleanţe colegei Rusu Loredana la marea pierdere pricinuită de decesul mătuşii sale

HORGA ELENA.

Suntem alături de colega noastră Catherina Poeniţă, la greaua durere pricinuită de moartea mamei sale dragi. Sincere condoleanţe familiei îndurerate!

Colectivul SC Royal Sped Trans Romania SRL

Suntem alături de colega noastră Catherina Poeniţă, la marea încercare pricinuită de pierderea mamei sale dragi. Sincere condoleanţe familiei îndurerate!

Colectivul SC Waberer s Romania SRL

Sincere condoleanţe familiei îndurerate, **din partea colegilor de la SC Wega NPK** pentru pierderea suferită! Dumnezeu să-l odihnească!

Un ultim omagiu pentru cel care a fost tată, socru, şi bunic

CEIAN ION.

Din partea copiilor Ghiţă, Ica şi nepotului Marius

Ne alăturăm colegului nostru Iancu Valentin în tristul moment al pierderii tatălui socru.

Colectivul ITM

Plângem alături de mătuşa Cornelia şi verişorii Rodica şi Ionel Ardelean pe

GHIŢĂ CRISANU,

din Conop.

Familia Bora şi Tolan

COMEMORĂRI

Sâmbătă, 9.12.2009, la ora 11.00, în Biserica Cimitirului Pomenirea va avea loc parastasul de 40 zile a celei care a fost

ANTONETA MARCU,

draga noastră

TONI BUNI.

A trecut un an de trecerea la cele veşnice în ecou de colinde a celui care a fost un om deosebit, un coleg excepţional şi un prieten adevărat,

Ing. FLORIN ROMANESCU,

pe care nu-l vom uita niciodată.

Familia Toderici

Comisia Judeţeană Arbitri Fotbal Arad aduce un trist omagiu celui care a fost un om de aleasă ţinută şi incontestabilă valoare:

arbitru divizionar şi observator, Ing. FLORIN ROMANESCU,

la împlinirea unui an de la plecarea sa prea timpurie din mijlocul nostru. Dumnezeu să-l odihnească în pace!

Sâmbătă, 19 decembrie, ora 16, va avea loc la Biserica Ortodoxă Micălaca Nouă (lângă Viaduct) parastasul de un an al mult regretatului nostru soţ, tată, socru, bunic şi frate,

Ing. FLORIN ROMANESCU.

Să ne rugăm împreună pentru odihna sufletului său mare şi generos, care de acolo, din Cer, ne va fi din nou aproape atunci, când pentru el ne vom ruga, vărsând o lacrimă în amintirea sa!

Familia îndoliată, care îi va păstra întotdeauna aprinsă candela amintirii

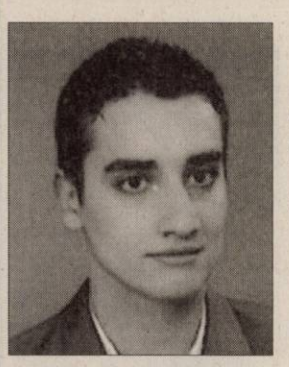

19 Decembrie 2004, rămâne ziua în care, liniştea şi bucuriile vieţii, s-au transformat brusc în durere şi lacrimi, prin pierderea iubitului nostru,

ADRIAN PĂDUCEL.

Părinţii şi fratele

Nimeni şi nimic nu poate să aline suferinţa şi tristeţea din sufletul meu. Se împlinesc 6 săptămâni de când soţul meu a plecat dintre noi.

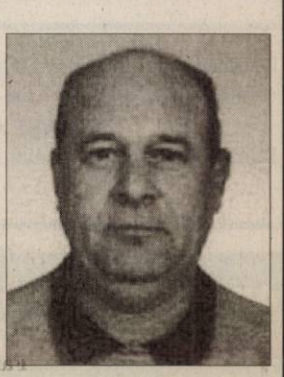

RUS IOAN GHEORGHE,

pentru sufletul tău bun, îl rugăm pe bunul Dumnezeu să-ţi dăruiască pace, linişte şi odihnă veşnică! Parastasul va avea loc Sâmbătă, 19 Decembrie, ora 17.00, la Biserica UTA.

Soţia Natalia în veci nemângâiată

Păstrăm în suflet aceeaşi tristeţe şi un dor imens la împlinirea a 6 săptămâni de la trecerea în nefiinţă a celui care a fost tată, socru şi bunic,

RUS IOAN GHEORGHE.

Dumnezeu să-l odihnească în pace!

Fiul Gabriel cu familia

Zilele sunt mai triste iar durerea din sufletul nostru e la fel de mare la 6 săptămâni de când ai plecat de lângă noi, dragul nostru tată, socru şi bunic,

RUS IOAN GHEORGHE.

Vei rămâne veşnic în sufletele noastre!

Fiul Adrian cu familia

Se împlinesc 6 săptămâni de când nemiloasa boală te-a luat de lângă mine scumpul meu soţ,

SÂRB PETRU.

Te voi plânge mereu şi vei rămâne veşnic în sufletul meu! Parastasul de pomenire va avea loc Sâmbătă, 19 Decembrie 2009, ora 12.00, la Biserica Ortodoxă Şega I.

Soţia ta Rozalia, fam. Sîrb şi Forconi

Un gând pios şi aducere aminte la 40 de zile de la plecarea dintre noi a surorii şi cumnatei noastre dragi,

MĂRIOARA ZDREMŢAN,
născută PUTA,
din Ineu.

Să-i fie ţărâna uşoară şi Dumnezeu să o odihnească în pace!

O plânge fratele şi cumnata din Timişoara,
Dorin şi Sabina

BOIT NICOLAE,

Nu pot uita cum te-ai stins în faţa mea ca o lumânare şi eu nu te-am putut ajuta. Parastasul de 40 zile se oficiază la Biserica Şega I, lângă Bl.X34, la ora 12.00, data 19.12.2009.

A ta soţie Mărioara în veci îndurerată cu fiul Nelu şi soţia lui Katy şi nepoatele Katyka şi Claudia Angelina

Cu imensă durere în suflet anunţăm trecerea a 6 luni de la dispariţia tragică a iubitului nostru fiu,

MARDARE ERIC.

Comemorarea va avea loc mâine, 19.12.2009, ora 12,00, la Cimitirul Pomenirea. Ne e dor de chipul tău, de vocea ta, de zâmbetul tău, de bunătatea ta, ne e atât de dor de tine dragul nostru copil. Viaţa fără tine e o imensă durere. Dumnezeu să aibă grijă de somnul tău veşnic!

Te vom plânge mereu,
mama Cornelia, tata Nicolae şi buni Erica

Cu adâncă durere în suflet, anunţăm pe toţi cei care l-au cunoscut, că în 19.12.2009 se împlinesc 2 ani de la dispariţia fulgerătoare a celui care a fost soţ, tată şi bunic,

mat.
DRAGOŞ TEODOR.

Parastasul şi slujba de pomenire în 20.12.2009, la Biserica Ortodoxă din str. 6 Vânători, ora 11,30. Dumnezeu să-i dea odihnă veşnică!

Soţia şi copiii

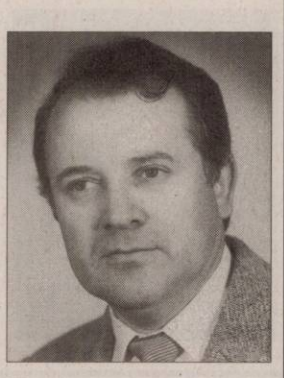

Se împlineşte 1 an de când ai plecat de lângă noi, cu lacrimi păstrăm vie amintirea celei care a fost mamă, soţie şi mătuşă devotată,

FARKAS DOINA VETURIA.

Parastasul va avea loc sâmbătă, 19 decembrie 2009, ora 11,00, la Biserica Ortodoxă Aradul Nou. Dumnezeu să te ierte şi să te odihnească!

Familia

Azi se împlineşte un an de zile de la decesul scumpei mame dragi,

MARTA FULIAŞ.

Chipul tău bun v-a rămâne veşnic în amintirea noastră! Dumnezeu să te odihnească! Te vor plânge mereu!

Fiica Mariana şi Sorin,
nepoţii: Flavius şi Alexandru Neagu

O rugăciune, o lacrimă şi o lumânare aprinsă, pentru cea care ne-a părăsit acum 1 an,

BUZAŞI ANGELA.

Bunul Dumnezeu să o odihnească în pace!

Familia dr. Ţărean

Anunţurile de deces se publică GRATUIT!

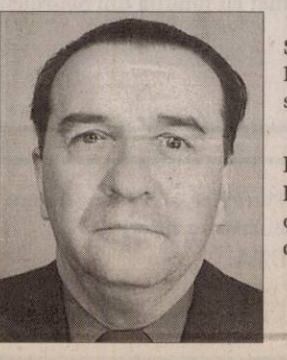

Se împlinesc 6 săptămâni de la decesul dragului meu soţ,

CHIRILĂ MIHAI.

Parastasul de pomenire are loc mâine, 19 decembrie 2009, ora 13,00, la Biserica Ortodoxă Veche.

Soţia Livia,
veşnic nemângâiată

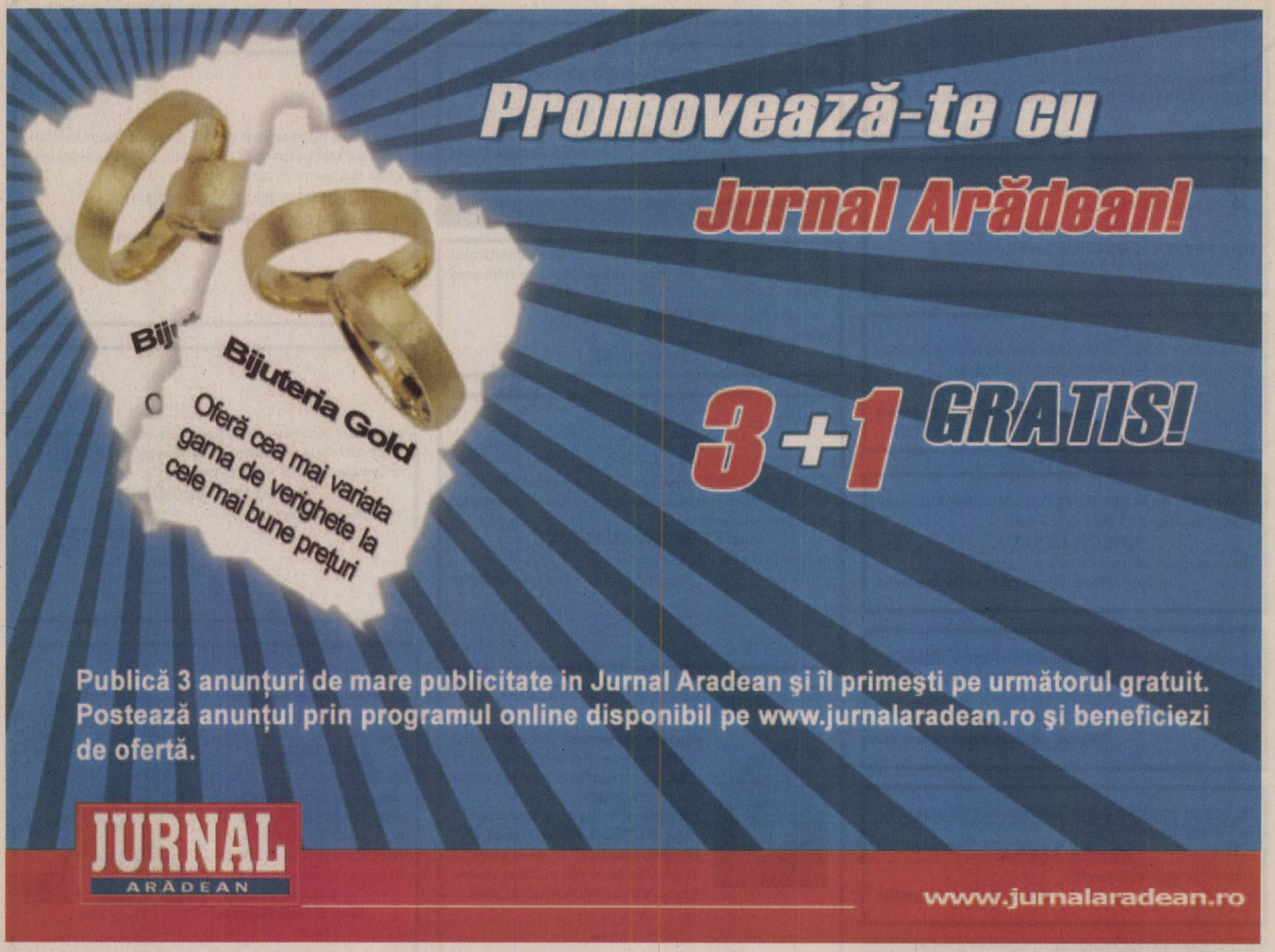

Cu durere şi tristeţe amintim că s-au scurs 40 de zile de la despărţirea de cea care a fost iubita noastră mamă, soacră şi bunică

ZELENAK MARIA.

Dumnezeu s-o odihnească în pace! Parastasul va avea loc duminică, 20 decembrie 2009, ora 11.00, la Biserica Greco-Catolică din Arad, str. Vincenţiu Babeş.

Familia Zelenak îndoliată

Păstrăm în suflet aceeaşi tristeţe la împlinirea a 6 săptămâni de la plecarea spre veşnicie a dragului nostru soţ, tată, socru, bunic şi străbunic

învăţător NICOLAE ŞERBAN.

Parastasul va avea loc sâmbătă 19 decembrie 2009, ora 12.30, la Catedrala Ortodoxă Veche.

Familiile Şerban şi Ambruş

Cu aceeaşi durere în suflet şi dor nemărginit anunţăm că se împlinesc 40 de zile de când scumpa mea soră,

ADRIANA NEMEDI,

a plecat dintre noi. Parastasul va avea loc Duminică, 20 Decembrie 2009, ora 12.00, la Biserica UTA (în Parc).

Sora Ioana cu soţul şi nepoata

Au trecut 6 luni de durere şi dor de când a plecat în veşnicie draga mea mamă

MARIA BRĂDEANU.

Parastasul va avea loc duminică, 20 decembrie 2009, ora 11.30, la Biserica Greco-Catolică, strada Vicenţiu Babeş nr. 4.

Mica Brădeanu

Cu sufletele îndurerate amintim că în 20 Decembrie se împlinesc 6 săptămâni de când scumpul nostru soţ şi tată,

FAUR VOICU PUIU,

a plecat dintre noi. Pentru sufletul tău bun şi nobil îl rugăm pe bunul Dumnezeu să-ţi dăruiască pace, linişte şi odihnă veşnică! Nu te vom uita niciodată!

Soţia Lidia şi fiica Mirabela Claudia

Un dor infinit se aşterne în sufletul nostru pentru că azi trebuia să-ţi spunem La Mulţi Ani, draga noastră,

FLORY.

Buchetul celor 58 de trandafiri care trebuia să ţi-l dăruim cu toată dragostea, îl aşezăm alături de candele şi lumânări aprinse la crucea ta. Fie ca bucuria şi dragostea care ai dat-o pe pământ să-ţi fie fericirea în Cerul Sfânt. Dumnezeu să-ţi odihnească în pace sufletul tău nobil şi curat! Îngerii să-ţi fie aproape!

Nemângâiaţi: părinţii, copiii şi familia

S-au scurs 4 săptămâni de când a plecat de lângă mine, scumpul meu soţ

ARDELEAN SEVER,

pe care îl voi păstra veşnic în inima mea. Parastasul va avea loc duminică, 20 decembrie 2009, ora 12,00, la Biserica Ortodoxă din Micălaca.

Soţia Gyongyi şi fiul Patrick

Tristă şi neuitată va rămâne ziua de 28 decembrie când, în urmă cu 1 an, ne-a părăsit iubita noastră mamă şi bunică

ELENA LEPĂDATU (PIPI).

Îţi mulţumesc că ai existat, că ne-ai sprijinit şi iubit până la capăt. Ne lipseşti mult, mami dragă! Parastasul va avea loc sâmbătă, 19 decembrie, ora 13,00, la Biserica Ortodoxă Română din Nădlac.

Fiica Smaranda şi nepoata Cezarina

Timpul nu aşterne uitarea ci adânceşte durerea, cu inimile frânte amintim celor care l-au cunoscut că se împlineşte un an de când

GICĂ GALIŞ,

din Semlac

s-a înălţat la Cer, al doilea Crăciun fără tine, te păstrăm în sufletele noastre.

Angi, Ghiţi şi Timea

Cu durere în suflet anunţăm că s-au scurs 6 săptămâni de lacrmi şi dor de când ne-a părăsit

SZABO ECATERINA,

cea care a fost scumpa noastră mamă, soţie şi bunică.

Soţul Gabi, copiii Levi şi Boglar, ginerele Tibi şi nepotul Lorika

O rugăciune către bunul Dumnezeu, o lumânare aprinsă, lacrimi şi un gol în inimile noastre, la împlinirea a 4 ani de când Dumnezeu te-a luat la Ceruri, scumpa noastră mamă, soacră şi cuscră

as. POPESCU CORNELIA MELANIA.

Parastasul va avea loc sâmbătă, 19 decembrie 2009, la Biserica Ortodoxă din Micălaca.

Copiii

Un gând pios şi florile recunoştinţei pentru dragul nostru

JUŞCA GHEORGHE FILIP,

la 19 ani de la trecerea în veşnicie. Fie-i amintirea binecuvântată!

Soţia Juşca Marioara, fiul Juşca Filip Călin şi Măicuţa

În 18 Decembrie se împlineşte 1 an de când a plecat de lângă noi cea mai bună, mai înţelegătoare soţie şi cea mai dulce mamă şi bunică

MARTA FULIAŞ,

din Şeitin.

La umbra crucii tale stăm şi ne închinăm, durerea este mare, dorul ne cheamă să-ţi aprindem o lumânare şi să-ţi punem o floare şi cu lacrimi să le udăm.

Te vor plânge mereu: soţul Augustin, fiicele Mariana, Rodica şi Monica cu familiile lor

Tristă şi neuitată va rămâne ziua de 25 decembrie când în urmă cu 1 an ne-a părăsit iubitul nostru

BÂTE AVRAM (MIŞU).

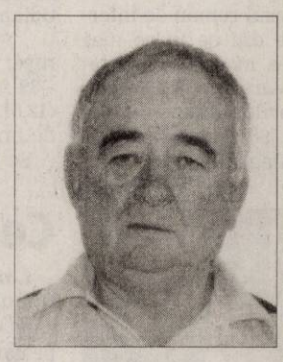

Locul rămas gol în sufletele noastre nu îl va umple nimeni niciodată, iar amintirea ta va rămâne veşnică în inimile noastre. Parastasul de pomenire va avea loc sâmbătă, 19 decembrie, ora 11.30, la Catedrala Ortodoxă Podgoria.

Familia îndoliată

O rugăciune în amintirea părinţilor, bunicilor şi străbunicilor noştri, acum la împlinirea a 20 ani,

LONTEA IOAN

şi respectiv 17 ani,

LONTEA FLOARE,

din Sintea Mare,

de când au trecut în nefiinţă. Dumnezeu să-i odihnească în linişte şi pace!

Copiii, nepoţii şi strănepotul

Cu nemărginită durere anunţăm că s-au scurs 40 de zile de când a plecat dintre noi minunata noastră mamă şi bunică

prof. VIOLETA VOINEAGU.

Slujba de pomenire va avea loc duminică, 20 decembrie, ora 12,00 la Biserica Ortodoxă de pe strada Eminescu.

Fam. Voineagu Cropsey

La 3 ani aceleaşi regrete, lacrimi şi lumânări la mormântul dragului nostru: soţ, tată, socru, bunic şi cuscru

BOZGAN IOAN.

Dumnezeu să-l odihnească!

Familia

Greu de crezut, dar au trecut 18 ani de când iubitul nostru

ORĂDAN IOAN

zis BARĂU,

din Sintea Mare,

a plecat dintre noi în călătoria fără întoarcere. Lacrimi, flori şi rugăciuni pe tristul său mormânt. Dumnezeu să-l odihnească în pace!

Soţia Ana, fii Nelu cu Mircea şi nepoţii Ovidiu, Adina şi Giorgi

www.Doliu.ro

PE SCURT

• **Pusă la cheltuieli.** Tribunalul Bucureşti a decis, ieri, să admită apelul declarat de tatăl şi sora actorului Adrian Pintea, decedat în iunie 2007, şi să o oblige pe soţia acestuia, Lavinia, să plătească cheltuieli de judecată în valoare totală de 7.500 de lei. Împărţirea averii în mod egal între cei trei rămâne valabilă. Decizia Tribunalului nu este definitivă şi poate fi atacată cu recurs la Curtea de Apel Bucureşti.

Numiţi membri post mortem

Bucureşti - Scriitorul Eugen Ionesco şi filosoful Emil Cioran au fost numiţi membri post mortem ai Academiei Române, în cadrul adunării generale de ieri a membrilor, anunţul fiind făcut la gala de decernare a premiilor Acedemiei Române pe 2007. Alături de cele două nume mari ale culturii române, au fost aleşi membri de onoare ai Academiei doi cercetători americani, laureaţi ai Premiului Nobel pentru medicină, Gunter Blobel şi Baruch S. Blumberg.

Sursa: NewsIn

Seism de 6,3 grade

Madrid - Un seism cu magnitudinea 6,3 grade pe scara Richter s-a produs ieri dimineaţă în zona peninsulei iberice, a anunţat Institutul spaniol de seismologie. Seismul a fost resimţit şi în Portugalia şi Maroc. Deocamdată nu există informaţii despre eventuale pagube sau victime. Epicentrul cutremurului a fost localizat în Oceanul Atlantic, la 100 kilometri sud-vest de Cap St Vincent, în Portugalia, la o adâncime de 58 de kilometri.

Lugo (Foto: EPA)

Va face teste ADN

Ciudad del Este - Preşedintele statului Paraguay, Fernando Lugo, un fost episcop care a declanşat deja un scandal când a recunoscut că este tatăl unui copil de 2 ani, a acceptat să se supună la teste ADN în cadrul unui alt dosar de paternitate, relatează AFP. „Preşedintele lasă în grija justiţiei misiunea de a stabili data şi locul efectuării testului ADN", a spus avocatul său, aluzie la cererea Hortensiei Damiana Moran, potrivit căreia Lugo este tatăl fiului ei de 2 ani. Testul ar putea avea loc înainte de Crăciun, la reşedinţa preşedintelui.

Luminiţe de Crăciun pe ritm

Clipul zilei Un spectacol de lumini Crăciun personalizat în stilul propiu al fiecăruia. Christmas Light Hero este un joc cu control de Wii, cu o chitară fără fir.

http://www.aradon.ro/stiri/Youtube/articol/luminite-de-craciun-pe-ritm/cn/news-

Un pui de bizon american s-a născut la circul Weber din Bari, Italia. Puiul are 18 kilograme. (Foto: EPA)

Mare concert B.U.G. Mafia

Bucureşti - B.U.G. Mafia, adică Caddy, Tataee şi Uzzy, au susţinut, miercuri seară, la Sala Polivalentă, primul mare concert din Bucureşti din ultimii 10 ani, unde, chiar dacă au venit mai puţini fani decât aştepta trupa, atmosfera a fost incendiară, nelipsind nici mesajele cu conţinut social. Show-ul de la Sala Polivalentă a fost deschis de Grasu XXL, unul dintre invitaţii speciali ai celor de la B.U.G. Mafia, care a încălzit atmosfera alături de Maximilian şi Agresiv. Adevăratul spectacol a început însă 40 de minute mai târziu, atunci când băieţii de la B.U.G. Mafia au intrat pe scenă în aplauzele spectatorilor şi au cântat piesa „Cine e cu noi" împreună cu Jasmine.

Sursa: NewsIn

Topul celor mai scumpe filme

■ „Forbes" a publicat un clasament al celor mai scumpe filme din istoria cinematografiei.

Los Angeles - James Cameron doboară un nou record cu „Avatar", cel mai scump lungmetraj din istorie, cu un buget estimat între 300 şi 500 de milioane de dolari, potrivit unui top „Les Echos", următoarele locuri fiind ocupate de „Piraţii din Caraibe: La capătul lumii" şi „Cleopatra" lui Mankiewicz.

Cel de-al treilea episod al aventurilor căpitanului Jack Sparrow, turnat în 2007, a costat aproape 300 de milioane de dolari, în vreme ce „Cleopatra" lui Joseph Mankiewicz, cu Liz Taylor în rolul reginei egiptene, a costat 44 de milioane de dolari în anul lansării, 1963, ceea ce ar echivala, acum, cu 290 milioane de dolari, potrivit revistei „Forbes".

„Superman se întoarce", al lui Bryan Singer, turnat în 2006, a avut nevoie de 12 ani şi trei regizori succesivi pentru a duce la capăt proiectul, ale cărui costuri s-au ridicat la 269 milioane de dolari. Poziţia a cincea în top este ocupată de „Titanic"-ul lui James Cameron (2007), care a costat nu mai puţin de 250 de milioane de dolari, recordul absolut în epocă. Succesul său mondial i-a dus însă mai mult de 1,8 miliarde de dolari. Sursa: NewsIn

Jack Sparrow (Foto: FAN)

Vor dărui dulciuri de Crăciun

Bucureşti - Majoritatea românilor intenţionează să ofere celor dragi cadouri care să „îndulcească", să înfrumuseţeze şi să înveselească sărbătorile de iarnă, fără a fi dispuşi, însă, la investiţii consistente, potrivit unui studiu realizat de GfK. 56% dintre români plănuiesc să cumpere dulciuri, 39% îmbrăcăminte, încălţăminte sau accesorii vestimentare, 28% - decoraţiuni, 24% - jocuri şi jucării, iar restul produse cosmetice.

Doar 9% dintre români spun că vor cumpăra de sărbători aparatură electrocasnică, iar doar 4% echipamente IT, telecomunicaţii şi dispozitive electronice, pentru a le oferi cadou copiilor.

Printre aparatele electrocasnice, cele mai des menţionate sunt roboţii de bucătărie, maşinile de spălat rufe şi cuptoarele cu microunde, iar pe lista de echipamente IT&C pe care românii intenţionează să le cumpere se află telefoanele mobile şi desktop-urile.

Sursa: NewsIn

Lavinia Născută în zodia Taur, este pasioantă de muzică.

www.aradon.ro

Bărbaţii, primii pe internet

■ Utilizatorul român de internet: bărbat tânăr, consumator de ciocolată, mezeluri şi bere.

Utilizatorul de internet devine tot mai matur (Foto: EPA)

Bucureşti - Bărbatul tânăr, amator de ciocolată, mezeluri şi bere reprezintă profilul utilizatorului român de internet, potrivit rezultatelor campaniei de studii demorafice trafic.ro derulate pe aproape 2.000 de site-uri româneşti.

Rezultatele campaniei arată că utilizatorul român de internet devine din ce în ce mai matur. Cea mai activă categorie de vârsta rămâne cea a utilizatorilor între 20 şi 24 de ani (21, 96%), însă câştigă teren şi categoriile mai vârstnice: 30 - 34 ani (11,71%), 34 - 39 ani (10,24%), 40 - 49 ani (12,51%), 50 - 59 ani (6,03%), 60 de ani sau mai mult (1,50%).

Se păstreaza supremaţia utilizatorilor de sex masculin - peste jumătate dintre cei care navighează pe site-urile autohtone sunt bărbaţi (53,24%), faţă de 46,76% femei care folosesc Internetul.

Pe internet interesul utilizatorilor se îndreaptă preponderent către ştiri, e-mail şi social media, respectiv bloguri şi forumuri. Potrivit trafic.ro, bărbaţii accesează şi site-uri de comerţ electronic şi tranzacţii financiare - 19,6%, site-uri auto - 41%, vizionarea de clipuri - 31%, jocurile online - 21%.

Studiul a analizat şi obiceiurile de consum în offline, reieşind că şi bărbaţii sunt mari amatori de ciocolată. Procentele sunt apropiate în cea ce priveşte ciocolata pentru ambele sexe - 37,98% dintre femei şi 32,58 % bărbaţi consumă frecvent tablete de ciocolată. Sursa: NewsIn

Susan Boyle (Foto: EPA)

Cel mai vizionat pe YouTube

Londra - Cel mai urmărit filmuleţ pe YouTube în 2009 este cel care conţine interpretarea amatoarei britanice Susan Boyle la emisiunea-concurs „Britain's Got Talent", care a înregistrat peste 120 de milioane de vizionări, potrivit unui clasament alcătuit de cea mai populară platformă video online. „Susan Boyle - Britain's Got Talent" este urmat în clasamentul celor mai urmărite clipuri pe YouTube de „David after dentist", o filmare a unui amator care arată divagaţiile unui copil american aflat sub influenţa anesteziei după o vizită la dentist, cu 36 de milioane de vizualizări, şi de „First JK Wedding Dance", filmuleţ care prezintă intrarea în paşi de dans în biserică a unui cuplu de americani, cu 33 de milioane de vizualizări.

Sursa: NewsIn

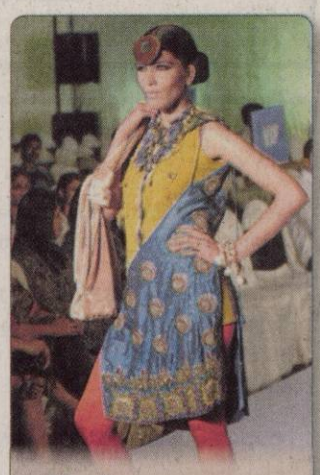

Moda Un model prezintă o creaţie a designerului Ishita Singh în cadrul Săptămânii modei din Chennai, India. (Foto: EPA)

TEATRU
Totul despre femei /p.6

APRECIERE
Directorul tehnic al B.C. ICIM, Dan Moraru, în galeria legendelor basche-tului românesc **/p.9**

SENTINȚĂ
CJA plătește pentru mașini ava-riate /p.8

REDUSE
Marioara Junjan, spune că acum comenzile primite de la Primărie sunt la jumătate **/p.3**

Astăzi: locuri de muncă /p. 12

E-MAIL:
redactia.jurnalaradean@informmedia.ro
adevaruldearad@informmedia.ro

publicitate.jurnalaradean@informmedia.ro
publicitate.adevarul@informmedia.ro

JURNAL ARĂDEAN

FONDAT 1989
APARE LA ARAD
☎ 0257/281.802
Anul XXI, nr. 5922
16 pagini • 1,2 lei

Sâmbătă
19 decembrie 2009

Nu au riscat cu parcările

■ Executivul Primăriei Arad a amânat votul la parcări pentru că aleşii nu ieşeau la număr.

ADRIANA BARBU
adriana.barbu@informmedia.ro

Arad - Unul dintre cele mai controversate proiecte propuse aleşilor locali - cel privind licitarea locurilor de parcare dintre blocuri, nu a mai ajuns ieri la vot, în pofida faptului că se afla pe ordinea de zi a şedinţei CLM. Viceprimarul Geanina Pistru, singurul dintre cei trei şefi de la conducerea Primăriei prezent la şedinţă, a precizat din start că trei proiecte au fost scoase de pe ordinea de zi, printre acestea numărându-se şi proiectul parcărilor. Viceprimarul nu a motivat în plen eliminarea acestui proiect. La final, însă, Geanina Pistru a declarat pentru Jurnal arădean faptul că „mai mulţi consilieri locali au lipsit şi de la şedinţă, şi de la comisiile reunite. Am scos proiectul pentru că am dorit să avem o dezbatere cât mai amplă pe acest subiect".

Dincolo de declaraţii, e clar că executivul s-a temut că nu vor fi suficienţi consilieri ai Puterii care să garanteze că un astfel de proiect, greu de digerat pentru foarte mulţi dintre arădeni şi destul de greu de pus în practică, fără a crea o serie de inconveniente şi nemulţumiri, va trece de consiliu. Ieri, pe masa aleşilor se puteau vedea şi câteva dintre sugestiile arădenilor: unii visau deja la afaceri cu parcări, alţii subliniau neajunsurile grave ale proiectului. **/ p.3**

Summit Un glob imens reprezentând Pământul şi schimbările climatice tronează în centrul capitalei daneze, Copenhaga, unde în aceste zile se desfăşoară summitul destinat climei. (Foto: EPA)

-3°C
Cer parţial acoperit.
Dimineaţa · La prânz · Seara

Profesorii dau buluc în librării

Arad (M.A.) - Banii pentru cărţi ai profesorilor au sosit cu foarte mare întârziere, cu 33% mai puţin decât era prevăzut prin lege şi trebuie cheltuiţi până pe 31 decembrie. **/p.5**

La judecată

Arad (A.G.) - Patru vameşi arădeni - dintre care un inspector şef şi trei lucrători vamali - au fost trimişi în judecată de către Direcţia Naţională Anticorupţie (DNA). Aceştia sunt acuzaţi că, în decursul anului trecut, au facilitat o evaziune fiscală de peste patru milioane de euro. Cei patru sunt acuzaţi de abuz în serviciu, urmând să fie judecaţi în funcţie de implicarea pe care au avut-o. **/p. 8**

Şi-a aflat adversara

Arad (D.S.) - Pe locul 28 în clasamentul coeficienţilor din FIBA Europe Cup după faza grupelor, B.C. ICIM Arad va întâlni gruparea franceză, USO Mondeville, în 16-imile FIBA Europe Cup. Manşa tur este programată pe 7 ianuarie, la Arad, returul, o săptămână mai târziu, în Franţa. **/p.9**

Distincţie UNICEF

Arad (D.D.) - Managerul Sorin Prişcă vorbeşte despre distincţia „Prietenul copilului" acordată de UNICEF Maternităţii arădene. **/p. 4**

JURNAL ARĂDEAN
Arad, Str. Poetului Nr. 1C
0257-281802

Preţuri
Preţurile apartamentelor vechi cu două camere au scăzut cu circa 30% în ultimele 12 luni.

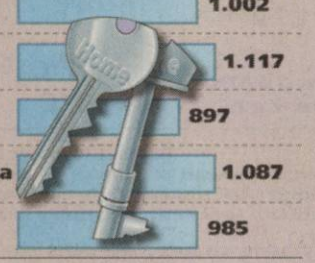

Grafica: Jurnal arădean, sursa: Capital

Primele amenzi la zăpadă

■ Primari din judeţ, firme de construcţii şi firme care se ocupă de deszăpezire, sancţionaţi.

Arad (S.B.) - Zăpada face primele „victime" în afară de şoferii care au avut ghinionul de a ieşi în decor din cauza drumurilor greu practicabile.

Este vorba despre două primării din judeţ, unde nu s-a instituit permanenţă la Comandamentul pentru situaţii de urgenţă, firme de construcţii care nu au închis şantierele aşa cum indică prevederile legale şi câteva firme care se ocupă de deszăpezire, pentru intervenţii necorespunzătoare. Sancţiunile au fost şi sub formă de amenzi, dar şi doar avertismente.

Sancţiunile vin urma controalelor făcute de CJA şi Prefectură, respectiv, Poliţie. **/p.8**

Adresa: str. Pădurii nr. 24, (piața Obor)
Tel: 0257/270 090, Fax: 0357/408 345
E-mail: info@vignetoconsult.com.
Vă oferim toată gama de:
- Arbori și arbuști ornamentali
- Pomi fructiferi anul 3 în vas
- Butași struguri de masă
Tot materialul săditor este certificat și garantat
Orar:
Luni-Sâmbătă 09:00-13:00, 14:00-18:00
Duminică 09:00-12:00
Vă așteptăm

Câştigători Jurnal arădean le-a premiat ieri pe câştigătoarele concursului „Desenează felicitarea de Crăciun". **/p.5** (Foto: Andreea Pintea)

REMEMBER

19 decembrie

1818 S-a născut pictorul Ion Sima (m. 1983)

1848 A încetat din viaţă romanciera Emily Brontë (n. 1818)

1860 S-a născut Ion (Giovanni) Dimitrescu, tenor de talie mondială (m. 1913)

1901 S-a născut Rudolf Hell, considerat inventatorul faxului (m. 2002)

1910 S-a născut scriitorul şi dramaturgul Jean Genet (m. 1986)

1915 S-a născut Edith Piaf celebra interpretă de şansonete (m. 1963)

1967 A încetat din viaţă Gheorghe Banea, prozator (n. 1891)

Edith Piaf

1968 A încetat din viaţă compozitorul şi folcloristul Tiberiu Brediceanu (n. 1877)

1989 La Timişoara s-a constituit Frontul Democratic Român

1996 A încetat din viaţă actorul italian Marcello Mastroiani (n. 1924)

PIETE, TÂRGURI

● Azi este zi de piaţă la Chişineu-Criş, Lipova, Pâncota, Felnac, Grăniceri, Hălmagiu, Moneasa, Pecica, Vărşand, Socodor, Vladimirescu, Zimandu Nou, Covăsânţ. Târguri săptămânale se desfăşoară astăzi la Lipova, Pâncota, Hălmagiu, Moneasa.

AU PLECAT DINTRE NOI

● David Petru (1935), Domokos Etelka (1916), Volinter Maria (1933).

ÎNREGISTRĂRI ÎN CAZ DE DECES

Biroul de Stare Civilă-Decese face înregistrări după următorul program: sâmbătă şi duminică, între orele 9.00-11.00. Tel.: 281850.

SĂNĂTATE

● MEDLINE SERVICE - injecţii, pansamente, perfuzii, recoltări analize la domiciliu, 7 zile din 7. Tel. 0257.338.578; 0728.285.762; 0728.285.760.

SUDOKU

Reguli: În fiecare bloc sunt câteva cifre între 1 şi 9, stabilite dinainte. Acestea trebuie completate cu cifrele lipsă, în aşa fel încât fiecare număr să figureze o singură dată. De asemenea, cifrele de la 1 la 9 trebuie să figureze o singură dată atât pe rândurile orizontale cât şi pe coloanele verticale ale celor nouă blocuri luate împreună.

ÎNCEPĂTORI

	5		8	4	9		1	
7								8
		4				9		
4	6		2		3		7	5
				8				
8	1		6		5		3	2
		3				7		
5								4
	2		4	7	8		6	

AVANSAŢI

6			8					
9		7		4	3			5
	3	4	6					
						7	2	
4		8				3		9
	6	9						
					8	1	6	
5			1	3		2		4
					2			3

ÎNCEPĂTORI

7	8	4	1	9	5	2	3	6
9	1	5	2	6	3	4	7	8
6	2	3	7	8	4	5	1	9
8	3	6	5	7	1	9	4	2
1	7	9	4	2	6	3	8	5
5	4	2	9	3	8	7	6	1
4	6	7	8	5	2	1	9	3
2	9	8	3	1	7	6	5	4
3	5	1	6	4	9	8	2	7

AVANSAŢI

5	7	6	9	3	4	2	1	8
2	9	8	1	5	7	3	4	6
3	4	1	6	2	8	9	5	7
9	6	7	3	1	2	4	8	5
1	3	4	5	8	9	6	7	2
8	5	2	4	7	6	1	3	9
4	2	5	7	6	1	8	9	3
7	8	9	2	4	3	5	6	1
6	1	3	8	9	5	7	2	4

RETETA ZILEI

Sărmăluţe la cuptor în oală de lut

Ingrediente: 500 g carne tocată amestec (vită+porc), 5 bucăţi ciuperci, 100 g orez, 2-3 morcovi, 2 cepe roşii, 1 bucăţită praz, 2 ouă, roşii conservă, verdeaţă, sare, piper, cimbru, varză.

Mod de preparare: Pentru început se spală oala şi se lasă pentru aproximativ o oră în apă călduţă la înmuiat. Se căleşte ceapa cu prazul 5 min. Se adaugă morcovul dat prin răzătoarea mică. Separat se călesc cipercile tăiate cubuleţe. Se lasă la răcit. Se amestecă carnea tocată cu amestecul de ceapa, orezul, ouăle, roşiile tăiate cubuleţe, verdeaţa tăiată mărunt. La sfârşit se adaugă ciupercile şi condimentele după gust. Se sucesc sărmăluţele.

Oala se tapetează cu foi de varză, cu varza tăiată cubuleţe, cimbru şi ceva afumătura. Se aşează 2-3 rânduri de sărmăluţe. Pe deasupra se pune varza tăiată cubuleţe, felii de roşii, cimbru, bulion. Adăugăm apa călduţă cât să le cuprindă şi dăm la cuptor la foc mic pentru 4-5 ore. Poftă bună!

aradon.ro
Pentru mai multe reţete: http:/www.culinar.ro

ÎNTRERUPERI DE CURENT

●Luni, 21 decembrie 2009. În judeţ, h 9-16: Gurahonţ (p).

HOROSCOP

BERBEC

Sunt şanse să începeţi o activitate comercială din care veţi câştiga bine. Sunteţi apreciat de şefi, ceea ce stârneşte invidia colegilor.

TAUR

Aveţi un farmec deosebit şi atrageţi admiraţia celor din jur. Cu puţină atenţie, vă puteţi descurca excelent în afaceri.

GEMENI

Creativitatea vă ajută sa aveţi succes la locul de muncă sau în afaceri. Planurile referitoare la o investiţie serioasă încep să prindă contur.

RAC

Sunteţi plin de energie şi merită să valorificaţi momentul ca să terminaţi tot ce v-aţi propus. S-ar putea să aveţi o discuţie cu un prieten pornind de la o datorie mai veche.

LEU

Este o zi bună pentru a trece la schimbări în domeniul afacerilor. Sunt şanse mari să prindeţi un contract de colaborare.

FECIOARA

Dimineaţa nu prea reuşiţi să faceţi ce v-aţi propus, pentru că intervin o mulţime de evenimente neprevăzute.

BALANŢA

Sunt favorizate relaţiile de parteneriat, întâlnirile de afaceri. Vă recomandăm să vă ascultaţi intuiţia. Spre seară, un prieten vă dă o veste bună.

SCORPION

Sunteţi bine dispus, iar relaţiile cu cei din jur decurg fara probleme. Pe plan financiar nu staţi grozav, dar puteţi avea succes în chestiuni casnice şi în societate.

SĂGETĂTOR

Dimineaţa nu vă vedeţi capul de treabă. Organizaţi-vă cât mai eficient! După-amiază aveţi ocazia să puneţi bazele unei afaceri.

CAPRICORN

Situaţia financiară nu vă mulţumeşte deloc. În schimb, sunteţi într-o formă intelectuală deosebită.

VĂRSĂTOR

Relaţiile cu persoana iubită trec printr-un moment delicat. Dar, dacă sunteţi dispus să discutaţi calm, totul se poate rezolva.

PEŞTI

Dimineaţa s-ar putea ca relaţiile sentimentale să fie mai încordate. Vă sfătuim să nu vă ambiţionaţi şi să aveţi răbdare.

„Jurnal arădean" vă ascultă

■ Între orele 11.00-13.00, la telefonul 0257.280.943, redactorul nostru vă stă la dispoziţie.

Arad (D.D.) - **Maria Cosma** locuieşte în cartierul Aurel Vlaicu şi este nemulţumită de serviciile de televiziune prin cablu. „Ne dau o grămadă de programe care nu ne interesează, iar cele câteva pe care vrem să le urmărim nu se văd clar. I-am contactat pe cei de la RDS, dar ne-au spus că suntem la capăt de linie şi nu au ce să facă. E o explicaţie care nu ne mulţumeşte deloc atâta timp cât ne plătim taxele la zi, la fel ca alţi cetăţeni care prind bine toate programele TV."

Ioan Lazie este din Arad şi ţine să sesizeze (şi pe această cale) municipalitatea cu privire la desfiinţarea staţiilor de tramvai de la intersecţia B-dului Revoluţiei cu străzile I.C. Brătianu (fostă 30 Decembrie) şi Andrei Mureşanu (fostă Ecaterina Varga). „De la Podgoria până la Burza nu mai e nicio staţie. Dacă cei care locuiesc pe cele două străzi vor să meargă din centru spre gară au de mers pe jos până la staţia de la catedrală" - spune, supărat, cititorul nostru. Corina Drăghici, purtător de cuvânt al Primăriei precizează că „amplasamentul şi numărul staţiilor de tramvai au fost stabilite pe considerente de fluidizare a traficului. Iar noua staţie de la Podgoria se află la doar 100 de metri de strada Andrei Mureşanu..."

Cornel Şimon, domiciliat pe strada Călăraşilor este revoltat că „cei de la E-ON Gaz nu răspund la telefon. Vroiam să ştiu cât am de facturat, am sunat la 0357-403359, iar de aici mi-au fost date alte trei numere (0357-403361, 403362, 403368) la care nu a răspuns nimeni. Cum e posibil aşa ceva?"

CURSUL VALUTAR

Astăzi

Denumirea valutei	BNR	BCR		BRD		San Paolo IMI BANK		Banca Românească		MKB Romexterra Bank		Alpha Bank		Casa Schimb LUXOR	
		C	V	C	V	C	V	C	V	C	V	C	V	C	V
Euro	4,20	4,17	4,25	4,14	4,29	4,17	4,25	4,16	4,25	4,16	4,24	4,15	4,27	4,22	4,27
Dolar	2,92	2,89	3,00	2,87	2,99	2,90	2,95	2,88	2,97	2,87	2,96	2,73	2,88	2,87	2,94
Forint	0,0152	0,0147	0,0157	0,0141	0,0158	0,0145	0,0155	-	-	0,0148	0,0156	-	-	0,0151	0,0158
Gram aur	103,98	74,29													

Sâmbătă, 19 decembrie 2009

Biserica ortodoxă
Sf. Mc. Bonifatie; Sf. Ier. Grichentie; Sf. Mc. Trifon (Sâmbăta dinaintea Naşterii Domnului)

Biserica romano - catolică
Fer. Urban al V-lea, pp. R.

Biserica greco - catolică
Sâmbăta dinaintea Naşterii Domnului. Sf. Bonifaciu, m (+ sec IV).

VREMEA sâmbătă

-7° minim

-3° maxim

Umiditate: 82%
Presiune:100 KPA
Precipitaţii: 40%
Vânt: 10 km/h
Direcţie vânt: V

aradon.ro http://meteo.aradon.ro
Prognoza meteo pentru Arad

Soarele răsare: 8:12
Soarele apune: 16:50

Prognoza meteo pentru astăzi:

Temperaturile se vor situa între -3 şi -7 grade. Vântul va sufla cu 19 km/h, dinspre SE.

Prognoza meteo pentru 3 zile:

Temperaturile minime vor fi cuprinse între -7 şi -17 grade, iar cele maxime între 2 şi -7 grade.

Temp. minime: -7 la -17°C
Temp. maxime: -7 la 2°C

sâmbătă	duminică	luni	marţi
Parţial noros	Ninsoare	Ninsoare	Parţial noros
Min.: -7°C	Min.: -17°C	Min.: -17°C	Min.: -11°C
Max.:-3°C	Max.:-3°C	Max.:-7°C	Max.:2°C

JURNAL ARĂDEAN
Str. Poetului nr. 1C, Arad
Auditat de BRAT
Reclamaţii difuzare: 0257/228586
Director editor: Mircea Ţişcă (8465)
Secretariat: 0257.281802 (centrala), fax - 0257.280655
Şef departament difuzare: Carmen Csordas
Marea publicitate: 0257.280904 (int. 8488)
Mica publicitate: 0257.210775
Tiparul executat la: SC Inform Media SRL, Calea Torontalului, DN 6, km 5,7, Timişoara
Editor coordonator: Adriana Barbu (8410)
Responsabil de număr: Diana Duţu
Secretar general de redacţie: Gabriela Groza (8417) Departamente: Eveniment: Simona Butaru (8412), Monica Ardelean (8446), Alin Gherasim, Gerlinde Knap (8435); Politic: Tristan Mihuţa (8431), Simion Todoca (8425); Economic: Andreea Pintea (8419); Cultură, Învăţământ: Vasile Filip (8428); Social: Diana Duţu (8429); Sport: Daniel Scridon (8427), Adrian Hărţău (8433), Leonard Sfâra (8434); Tehnoredactare: Ghizela Şerban, Ramona Vidulescu
REDACŢIE : tel. 0257.281802 (centrala); fax 0257.280655 (int. 8490), 0257.281797 (int.8489); e-mail:redactia.jurnalaradean@informmedia.ro, adevaruldearad@informmedia.ro, publicitate.jurnalaradean@informmedia.ro, publicitate.adevarul@informmedia.ro

PE SCURT

● **Amenzi la ordine publică.** Agenţii de ordine publică au aplicat un număr de patru sancţiuni contravenţionale la Legea 61/91, respectiv tulburarea ordinii şi liniştii publice, în valoare totală de 1.600 de lei.

Fotografia ta în J.A.

Cel mai frumos puiuţ: Darius Felnecan (A.D.)

JURNAL Trimite-ne cele mai frumoase fotografii făcute de tine cu familia sau copiii tăi, cu animalul tău preferat sau orice fotografie interesantă surprinsă de aparatul de fotografiat şi o vei vedea publicată în Jurnal arădean. Fotografiile pot fi trimise pe e-mailul nostru: redactia.jurnalaradean@informmedia.ro

Dezbatere pe impozite

Arad (A.B.) - Primăria Arad a decis să organizeze miercuri o dezbatere publică pe tema impozitelor şi taxelor locale pe care le vor plăti arădenii anul viitor. Dezbaterea a fost programată pentru ora 15.00, în sala 70 a Palatului Administrativ, iar consilierii locali au fost anunţaţi fiecare personal ieri, prin intermediul unei adrese, despre această iniţiativă. Cetăţenii vor avea ocazia să-şi spună cuvântul pe acest subiect şi este posibil ca prezenţa să fie semnificativă la această dezbatere (ultimele dezbateri organizate de Primăria Arad au fost cu toate un eşec). Motivul e simplu: Municipalitatea propune pentru 2010 impozite mai mari cu peste 40% (!) la clădiri şi terenuri, iar majorarea se va simţi serios în buzunarele arădenilor. Părerile cetăţenilor ar urma să ajungă pe masa aleşilor, la momentul votului acestui proiect.

Atenţie la drumuri!

Arad (A.G.) - Prin prisma condiţiilor meteorologice actuale, Inspectoratul de Poliţie al Judeţului Arad (IPJ) a emis un comunicat de presă prin care sfătuieşte şoferii să fie mai atenţi la drum. IPJ vine şi cu unele măsuri de precauţie pe care ar trebui să le ia conducătorii auto. Unul din primele sfaturi se referă la dotarea maşinii cu anvelope de iarnă sau cu lanţuri antiderapante. Se mai atrage atenţia asupra distanţei de mers. Pe drum alunecos distanţa ar trebui să fie mai mare, iar viteza mai mică pentru a putea evita coliziuni cu autoturismele care circulă în faţă. În condiţii de zăpadă şi polei, renunţaţi pe cât posibil la pedala de frână.

Comenzi înjumătăţite la GCA

Arad (G.K.) - Până de curând, activităţile angajaţilor Gospodăririi Comunale s-au concentrat pe strângerea vegetaţiei moarte, toaletarea şi tăierea arborilor, tăiatul şi îngropatul trandafirilor, lucrări de amenajare în cimitire şi a locurilor de veci. Odată cu prima zăpadă, o parte din muncitori sunt angajaţi şi în curăţarea zăpezii în diferite locuri din oraş (parcuri, alei). „Comenzile pe care le avem, de la Primăria Arad, sunt mult mai puţine decât altădată; dacă în alţi ani, în luna decembrie, acestea ajungeau la circa 1,5 miliarde de lei (vechi - n.r.), acum sunt la jumătate", spune directorul GCA, Marioara Junjan (foto). Din cei aproape 100 de angajaţi ai societăţii, în momentul de faţă cam 40 sunt în şomaj tehnic până la sfârşitul anului. „Mai reducem astfel costurile", adaugă directorul GCA. Pentru a-i scuti pe iubitorii de verde de un drum până la Pepiniera din Aradul Nou, conducerea Gospodăririi a amenajat în curtea societăţii o expoziţie ce cuprinde o gamă variată de arbori, arbuşti, flori şi plante ornamentale.

Nu au riscat cu parcările

■ Executivul Primăriei Arad a amânat votul la parcări pentru că aleşii nu ieşeau la număr.

ADRIANA BARBU
adriana.barbu@informmedia.ro

Licitaţia la parcări, între curaj sau nebunie (Foto: A.P.)

Arad - Executivul local nu s-a sfiit să pună pe masa consilierilor sugestiile şi nemulţumirile formulate în scris de arădeni, cât şi amendamentele deja expuse în comisii la proiectul "privind aprobarea Regulamentului de atribuire/licitare a locurilor de parcare în parcările de reşedinţă din municipiu". Cât priveşte schimbările pe care aleşii le propun în acest caz, veştile nu sunt neapărat bune. Singurul amendament care pare să ţină cont de arădeni face referire la faptul că „posesorii de autovehicule, cu venituri pe familie (soţ, soţie) sub salariul minim pe economie, pot beneficia de o reducere cu 50% a chiriei". Diferenţa dintre suma licitată de aceasta şi chiria de bază se va achita însă integral. Amendamentele mai fac referire, de pildă, la faptul că închirierea parcărilor poate fi făcută şi pe o perioadă de trei sau şase luni, nu neapărat pe un an (cu achitarea integrală a chiriei), la rolul crescut al asociaţiilor de propretari în procedurile de licitaţie, sau la faptul că „primăria nu răspunde de asigurarea locului de parcare în cazul ocupării abuzive a acestuia, de către alte persoane decât titularul contractului de închiriere în cazul în care dispozitivul de blocare nu este activat".

Afacere pentru asociaţii?

Mai interesante sunt însă recomandările cetăţenilor. O societate comercială cu sediul la parterul unui bloc se arată nemulţumită de faptul că o astfel de firmă ar putea primi doar un loc de parcare prin licitaţie şi e nelămurită cu privire la câteva formulări din proiect legate de persoane fizice şi juridice. Alţi arădeni se grăbesc să îmbrăţişeze proiectul Primăriei şi vor să taie din drepturile şi aşa puţine ale arădenilor pe acest subiect, propunând ca „un apartament să nu beneficieze decât de un singur loc de parcare".

Alţii văd în proiectul Primăriei o posibilă afacere personală şi propun ca „locurile de parcare să fie concesionate Asociaţiilor de Proprietari, bineînţeles contra unui mic profit pentru respectiva asociaţie", susţinând că astfel... taxa va fi mai uşor de strâns. Parcările din sectorul 3 din Municipiul Bucureşti sunt propuse şi ele ca model.

Nu toţi arădenii care au scris Primăriei au luat deja în calcul că proiectul va fi aprobat.

GREŞELILE PROIECTULUI

Unii arădeni se întreabă pe bună dreptate ce oferă, în fapt, Primăria în schimbul chiriei percepute, unde îşi vor parca maşinile cei care vin în vizită la locatarii blocurilor respective, sau cei care doar lucrează la magazinele de la parterul blocurilor, ce vor face chiriaşii locurilor de parcare dacă se întorc de la lucru noaptea şi vor găsi locul plătit ocupat de alţii („pe cine să sunăm atunci să intervină?"), de ce se mai impune încă o taxă când se plăteşte deja impozit pe maşini, care sunt locurile amenajate de Primărie şi luate în calcul acum. Alţii propun Municipalităţii, fără echivoc, retragerea proiectului, considerând că o astfel de propunere este inadmisibilă. Una dintre concluziile arădenilor revoltaţi pare concludentă pentru această categorie: „Eu unde parchez? Vă spun eu: în acelaşi loc în care am parcat şi ieri, dar pe care nu am plătit nimic. Şi asta pentru că nu am primit nimic în schimb".

S-a lăsat tăcerea în CLM

■ Opoziţia nu şi-a făcut deloc auzită vocea la şedinţa ordinară de ieri a CLM.

Voturile au curs în tăcere (Foto: A.B.)

Arad (A.B.) - Nici un cuvânt, nici un protest, nici o critică sau vreun amendament din partea consilierilor Opoziţiei la şedinţa ordinară CLM de ieri, în pofida faptului că numărul proiectelor supuse votului a fost destul de mare. Aleşii nu s-au lăsat mişcaţi de nici una dintre propunerile executivului. Până şi Claudiu Cristea, care analiza serios proiectele Primăriei şi găsea neajunsuri prin textele acestora, s-a abţinut de la orice comentariu, alegând doar să voteze împotrivă (sau să se abţină la proiecte cum ar fi cele legate de BERD, de Poliţia Comunitară, de planul de dezvoltare a Municipiului). Nici consilierii Puterii nu s-au obosit să ceară explicaţii (dar aici faptul e deja de înţeles dată fiind conjunctura), ci doar au onorat prin asumare amendamentele venite din partea executivului.

Singurii

S-au votat, ca atare, toate proiectele care propuneau modificări la contractele BERD şi eliminau unele cerinţe din actele iniţiale, toate modificările de organigrame şi state de funcţii, toate măsurile legate de serviciul de apă şi canalizare, inclusiv tarifele propuse pe următorii cinci ani, prelungirea contractelor de închiriere la ştrand etc.

În general, proiectele s-au bucurat de 20 sau 19 voturi pentru, respectiv două sau un vot împotrivă - Claudiu Cristea şi Cristian Moisescu. Aceşti doi consilieri au fost şi singurii care au avut intervenţii la Diverse.

Moş Crăciun şi-a găsit spiriduşii

■ 18 cititori vor fi premiaţi în cadrul concursului lansat în prag de Crăciun de către JA.

Arad (A.P.) - Concursul lansat de Jurnal arădean în pragul sărbătorilor de iarnă, „Moş Crăciun îşi caută spiriduşii", şi-a desemnat câştigătorii. Iată numele acestora!

Cafetiere + abonamente

1. Cojocariu Sorin Corneliu, Arad, str. Predeal, nr. 10A, bl. 2B, sc. A, et. 5, ap. 36
2. Lugojan Adelina, Arad, str. A. Vlaicu, nr. 206, bl. A7, sc. B, ap. 10
3. Baumann Brighitta-Ildiko, Arad, str. Aleco-Russo, nr. 7, bl. A3, et. 1, ap. 5
4. Cotuna Emanuel-Matei, Arad, str. Piaţa arenei, nr. 4, bl. C, et. I, ap. 7
5. Blidar Adrian, Arad, str. Pinului, nr. 18
6. Creţ Lucreţia, Arad, str. Abrud, bl. 123, sc. A, ap. 33
7. Drăgoiu Mihaela-Elena, Arad, str. Aleea Hipocrat, nr. 2, bl. B1-3; et. II, ap. 10
8. Cojocaru Jboica-Vilma, Arad, str. Milan Tabacovici, nr. 45
9. Tarce Florica, str. A. Vlaicu, bloc N 1-3, ap. 8
10. Roxin Ioana, str. Rozelor, nr. 112

Aspiratoare

1. Palcu Gheorghe, comuna Bocsig, nr. 758
2. Isip Valentina, comuna Ususău, nr. 24
3. Veliciu Maria Ana, comuna Şepreuş, nr. 274
4. Dimb Felicia-Dana, localitatea Curtici, str. Mărăşeşti, nr. 53

Cuptoare cu microunde

1. Mayer Viorica, Pâncota, str. Gării, bl. G I, et. II, ap. 30
2. Iakob Edward Gabriel, Ineu, str. N. Bălcescu, nr. 27
3. Onica Vioara, Şiria, str. M. Eminescu, nr. 1380
4. Metzler Cristina Olimpia, Ineu, str. Dornei, nr. 6

Festivitatea de premiere va avea loc luni, 21 decembrie, ora 12.00, la sediul redacţiei (str. Poetului, nr. 1C - zona UTA). Ridicarea premiilor se va face pe baza cărţii/buletinului de identitate.

PE SCURT

● Controale. APIA Arad a efectuat 247 controale clasice şi 3.753 controale prin teledetecţie în centrele: Ineu cu localităţile Beliu, Cermei, Craiva, Ineu, Şicula; Chişineu Criş cu localităţile Apateu, Şepreuş şi Gurahonţ cu localitatea Dezna. Controlul prin teledetecţie a fost executat de firma SC GAUSS SRL, care execută scanările, compararea schiţelor şi a culturilor cu fotografiile din satelit şi care interpretează rezultatele, în vederea acordării subvenţiilor pe suprafaţă.

Doctor Honoris Causa

Arad (V.F.) - Într-o atmosferă solemnă s-a desfăşurat, ieri dimineaţă, în Aula Ştefan Cicio-Pop a Universităţii de Vest „Vasile Goldiş", festivitatea de decernare a titlului de Doctor Honoris Causa prozatorului şi publicistului Baruţu T. Arghezi.

Pentru început, rectorul UVVG, prof. univ. dr. Aurel Ardelean, în calitate de creşedinte al comisiei de analiză, a vorbit despre personalitatea fiului genialului poet Tudor Arghezi, Baruţu T. Arghezi, membru al Uniunii Scriitorilor din România, autor a peste douăzeci de volume şi numeroase studii literare şi politice publicate în ţară şi peste hotare.

În „Laudatio", prof. univ. dr. Iovan Marţian, membru al comisiei de analiză, a concluzionat sinteza aprecierii operei arătând că „Baruţu T. Arghezi este un scriitor european în cel mai deplin înţeles al culturii universale din care şi literatura română face parte". În final, Baruţu T. Arghezi a primit, emoţionat, diploma de Doctor Honoris Causa al Universităţii de Vest „Vasile Goldiş" şi insemnele acestui titlu academic (foto).

Distincţie UNICEF pentru Matern

■ Acordarea titlului „Prietenul copilului" îi aduce spitalului arădean recunoaştere internaţională.

Un pas înainte pentru Maternitatea arădeană (Foto: FAN)

Arad (D.D.) - Spitalul Matern din Arad a primit, săptămâna aceasta, distincţia „Prietenul copilului". Titlul e cu atât mai valoros cu cât vine din partea Fondului Internaţional pentru Urgenţe ale Copiilor al Naţiunilor Unite - adică UNICEF.

„E o realizare mare din punctul nostru de vedere. Este pentru prima dată când o instituţie medicală arădeană e nominalizată de UNICEF. E un lucru deosebit, e o recunoaştere internaţională adusă maternităţii arădene, ceea ce nu e puţin lucru" - punctează dr. Sorin Prişcă, managerul spitalului. El consideră că meritul obţinerii acestei distincţii îi aparţine în proporţie covârşitoare secţiei de neonatologie. Pentru că titlul a fost acordat pentru activitatea de promovare a alăptării la sân, pe care spitalul o desfăşoară, de ani de zile.

„Noi procedăm într-un ciclu complet: avem «şcoala mamei» - un compartiment care se ocupă de pregătirea mamei, a cuplului în vederea naşterii - unde începe pledoaria pentru alăptatul la sân. Urmează naşterea şi, apoi, compartimentul de rooming care înseamnă că mama stă cu copilul în acelaşi salon. Această metodă o ajută pe mamă să fie complet pregătită pentru asistenţa copilului. Acest ciclu în care se pledează pentru alăptatul natural a beneficiat de recunoaşterea UNICEF" - explică dr. Prişcă.

BENEFICII

În ceea ce priveşte beneficiile ce decurg din acordarea distincţiei UNICEF, managerul Spitalului Matern zice că nu le poate cuantifica. „E o realizare ce atrage după sine îmbunătăţirea relaţiilor internaţionale, dar şi creşterea sprijinului în ceea ce priveşte dotarea. În plus, noi vom anunţa Ministerul Sănătăţii şi sperăm ca asta să îmbunătăţească şi finanţarea noastră. Teoretic sunt multe beneficii, dar n-aş vrea să le avansez până nu devin şi practice" - conchide dr. Sorin Prişcă.

CITIRE APOMETRE

● **Luni 21 decembrie 2009.** Cartierul Micălaca - blocuri 326-367, zona Centru - 6 Vânători - blocuri Bihorului, O. Ghibu, calea 6 Vânători, Roşiorilor, zona Grădişte - Podgoria - blocuri, cartierul Aurel Vlaicu - blocuri Z9-Z34, Z3-Z8, „B", „C", „P", „A", X1-X42, zona Pârneava - Confecţii - blocuri L. Rebreanu, Târgului, N. Oncu, Streiului, Baladei, Rodnei, zona Centru - blocuri C. Coposu, T. Vladimirescu, Ghiba Birta, p-ţa Spitalului, B. Mărăcine, Ghe. Lazăr, Tr. Dobra, Plevnei, K. Aladar, p-ţa Arenei, Mozart, Dacilor, Paris, Revoluţiei cu soţ, Revoluţiei fără soţ, I.C. Brătianu, p-ţa Luther, cartierul Grădişte - Mierlei, Şt. O. Iosif, Salontei, cartierul Gai - Dunării, Hatmanul, Arbore, Magnoliei, Leandrului, Iederei, cartierul Pârneava - Clujului cu soţ, Ghe. Doja cu soţ, zona Drăgăşani - Faleza Sud - Hunedoarei, Sibiului, B. Lăutaru, cartierul Şega - Cocorilor, Pelinului, Vrabiei, Cucului, Muşeţel, Ileana Cosânzeana, Aprodu Purice, H. Coandă, Biruinţei.

www.aradon.ro

Alegeri la ARUD

Arad (S.T.) - Asociaţia Răniţilor şi Urmaşilor celor Decedaţi (ARUD) filiala Arad, şi-a ales, în cadrul Adunării Generale, noua conducere. Doina Nan, mamă de erou martir, a fost aleasă în funcţia de preşedinte. Prim-vicepreşedinte a fost ales Adrian Bun, iar vicepreşedinte-Maria Don.Pentru activitatea depusă în cadrul Asociaţiei, Romeo Popa a primit titlul de preşedinte de onoare.

Participând, în calitate de invitat la Adunarea Generală, conducerea Fundaţiei Judeţene pentru Revoluţie i-a asigurat pe membrii Asociaţiei că va fi şi pe viitor alături de ei, acordându-le sprijinul necesar la organizarea comemorărilor. De exemplu, toate cheltuielile legate de reabilitarea monumentului martirilor, din Piaţa Revoluţiei, au fost suportate de către Fundaţie.

PROGRAME TV - SÂMBĂTĂ

TVR 1

07:25 **Cântecul amintirii, amintirile cântecului**
07:55 **Semne**
08:25 **Spectacolul lumii**
09:00 **Clubul Disney.** (SUA)
10:00 **Arca lui Noe**
10:30 **Echipa verde**
11:00 **Bună ca viaţa!** (r)
11:30 **Hannah Montana.** (s)
12:00 **Vedeta familiei**
13:00 **Nikita Mihalkov şi muzica picturii ruseşti.**
14:00 **Telejurnal.** Sport Meteo
14:20 **Înainte şi după**
14:30 **No Comment**
14:35 **Reţetă pentru siluetă.** Alimentaţie echilibrată, un stil de viaţă sănătos, într-o formă agreabilă.
15:20 **Ne vedem la TVR.** (I)
16:10 **Andografia săptămânii**
16:25 **Ne vedem la TVR.** (II)
17:30 **Teleenciclopedia**
18:30 **Tezaur folcloric**
19:30 **Sport plus auto**
19:40 **Înainte şi după**
19:50 **Sport**

20:00 **Telejurnal.** Meteo
21:10 **Am fost cândva soldaţi şi ...tineri.** (dramă, SUA, 2002) Cu: Mel Gibson, Madeleine Stowe. În 1965 a avut loc prima confruntare dintre americani şi vietnamezi. 400 de soldaţi americani ajung pe teritoriul vietnamez. La scurt timp sunt înconjuraţi de 2000 de inamici. În faţa acestei copleşitoare situaţii, din cea mai lungă lună a vieţii lor, Harold Moore, comandantul Batalionului 1 din trupele de cavalerie şi reporterul Joseph Galloway de la Associated Press trebuie să supravieţuiască!
23:35 **Garantat 100%**

PRO TV

07:00 **Pe locuri, fiţi gata, gătiţi!** ep. 68 anul II Moş Crăciun există!
08:00 **Ştirile Pro Tv.** Ce se întâmplă, doctore? Moş Crăciun există!
10:00 **Ce se întâmplă, doctore?**
10:30 **Frumuseţe pe muchie de cuţit.** (r)
12:00 **Promotor**
13:00 **Ştirile Pro Tv.** Moş Crăciun există!
13:15 **Gossip Girl: Intrigi la New York**
14:15 **Comando de cartier.** (comedie, SUA, 1991)
16:00 **Atacul grifonului.** (acţiune, SUA, 2007) Regia: Andrew Prowse Cu: Jonathan LaPaglia, Larry Drake, Amber Benson, Adrian Pintea, Ştefan Velniciuc, Ciprian Dumitraşcu, Radu Andrei Micu, Vlad Iacob
17:45 **Legenda Căutătorului.**, ep. 2, anul I (aventuri). Dăruieşti şi câştigi
19:00 **Ştirile Pro Tv.** Sport

20:30 **Singur acasă 3.** (comedie, SUA, 1997) Regia: Raja Gosnell Cu: Alex D. Linz, Olek Krupa, Rya Kihlstedt, Lenny von Dohlen, David Thornton, Haviland Morris, Kevin Kilner, Marian Seldes. Patru spioni, Beaupre, Alice, Jernigan si Unger, fura un microcip top-secret si, pentru a nu fi gasit la vama, il ascund intr-o masinuta de jucarie teleghidata. Dar bagajul lor se incurca la aeroport cu al morocanoasei doamne Hess care, gasind jucaria in locul bagajelor ei, i-o da lui Alex, vecinului ei de 8 ani.
22:45 **Singur în luptă.** (aventuri, Thailanda, 2005) Regia: Lek Kitaparaporn

ANTENA 1

07:00 **Observator**
09:00 **Matinal: 'Neatza, vecină!**
10:00 **Furtună în Paradis**
11:00 **Lassie.** (s)
12:00 **Motors!**
12:30 **Felicia.**
13:00 **Observator**
13:30 **Legenda lui Zorro.** (r)
16:00 **Observator**
16:35 **Săptămâna financiară**
17:00 **Hercule în Infern.** (aventuri, SUA 1994) Regia: Bill L. Norton Cu: Kevin Sorbo, Anthony Quinn, Tawny Kitaen. Tocmai când Hercule credea ca poate duce o viata linistita alaturi de sotia si copiii sai, primeste vizita Iolei, care îl roaga sa îi salveze satul si pe locuitorii acestuia de la nenorocire: o prapastie cascata spre Infern ameninta vietile satenilor.
19:00 **Observator.** Sport Meteo

20:30 **În puii mei!** cu Mihai Bendeac
22:00 **Acasă la Coana Mare 2.** (acţiune, SUA 2006) Regia: John Whitesell Cu: Martin Lawrence, Nia Long, Cameron Daddo, Josh Filtter, Emily Procter Corpolenta septuagenara "Coana Mare" se intoarce şi sarcina sa este de a preveni un dezastru de proportii nationale, descoperindu-l pe creatorul unui periculos "vierme informatic" cu ajutorul caruia niste persoane rauvoitoare vor sa aiba acces la secrete guvernamentale.
00:00 **În căutarea ţinutului liber.** (western, SUA 1955) Regia: King Vidor Cu: Kirk Douglas

HBO

07:50 **Cu sufletul pe masă.** Comedie, SUA, 1992. Cu: Dolly Parton, James Woods
09:20 **Pe platourile de filmare**
09:50 **O altă Cenuşăreasă modernă.** Comedie, SUA, 2008. Cu: Selena Gomez, Andrew Seeley
11:20 **Spioni de elită.** Acţiune, Marea Britanie, 2001. Cu: Robert Redford, Brad Pitt
13:25 **Shine a Light.** Documentar, SUA, 2008
15:25 **Matematica sufletului.** Dramă, Canada, 2007. Cu: Gabriel Byrne, Christopher Plummer, Susan Sarandon, Roy Dupuis
17:05 **10 000 i.Hr.** Aventuri, SUA, 2008. Cu: Steven Strait, Camilla Belle, Cliff Curtis, Omar Sharif
18:55 **Premiile Academiei Europene de Film 2009**

20:30 **Stand-Up Café - Cele mai bune momente din al doilea sezon**
21:00 **Copil la bord.** Comedie, SUA, 2008. Regia: Brian Herzlinger. Cu: Heather Graham, John Corbett, Jerry O'Connell, Lara Flynn Boyle
22:40 **Greu de ucis 4.** Acţiune, SUA, 2007. Regia: Len Wiseman. Cu: Bruce Willis, Timothy Olyphant, Justin Long, Cliff Curtis, Maggie Q
00:45 **Vinyan.** Dramă, Franţa, 2008. Regia: Fabrice Du Welz. Cu: Julie Dreyfus, Emmanuelle Beart, Rufus Sewell
02:20 **Prevenirea.** Dramă, Franţa, 2008. Regia: Gilles Bourdos.

TVR 2

09:00 Atenţie..., copii 09:30 Doi care doinesc 10:00 Între cer şi pământ 10:35 Liber pe contrasens 11:30 Bugetul meu (r) 12:00 Arabela se întoarce (s) 12:30 Oras, Catedrala , Patron Spiritual Barcelona 13:00 Poate nu ştiai 13:15 Schi alpin. Cupa Mondiala: cursa masculina de coborare de la Gardena 14:25 Atenţie, se cântă! 16:00 Polo: Rapid – Steaua, meci din Superliga Nationala, etapa 8 17:05 Timpul chitarelor 18:05 Ballykissangel (s) 19:05 Ghid de vacanţă (doc.) 19:35 Doctor Who (s) 20:30 Studio 24 (s) 21:00 Periculos! (s)

AXN

07:00 Survivor - China XV 08:00 Sue Thomas III 09:00 Stargate SG-1 III SF, SUA, 1999. 10:00 Stargate SG-1 III 11:00 Stargate: Atlantis 12:00 Jake Acţiune, Canada, 2003. 13:00 Schimbul trei VI Dramă, SUA, 2004. Cu: Michael Beach, Coby Bell, Nia Long, Eddie Cibrian 14:00 Schimbul trei VI 15:05 American Idol VIII 17:00 Survivor - Micronezia XVI 18:00 Joan din Arcadia I 19:00 Joan din Arcadia I 20:00 Mesaje de dincolo II

CINEMAX

07:00 Stanley şi Iris 08:45 Fericire. După ce este violată, o fată frumoasă din Turcia este condamnată la moarte tocmai de către rudele ei care consideră că tânăra i-a dezonorat. 10:35 Pune-ţi o dorinţă 12:20 Cafeneaua vedetelor IV Ep. 44 - Clooney / Gibson / Eastwood 12:45 Raza verde 14:20 La revedere, Solo! Doi bărbaţi care provin din două lumi complet diferite se împrietenesc undeva pe drumurile din Carolina de Nord, iar această întâlnire le va schimba viaţa amândurora

PRIMA TV

07:00 Teleshopping 07:30 Camera de ras 08:00 Flash Gordon (r) 09:00 Yin yang yo – desene animate 09:30 Regele Saman – desene animate ep. 3 10:00 Teleshopping 10:30 Autoforum 11:00 Imobiliare blitz 11:30 Sport, dieta si o vedeta 12:00 Cu foarnea în gât (r) 14:00 Drumul spre victorie (comedie, S.U.A. 2005) 16:00 Schimb de mame (r) 18:00 Focus 18 19:00 Focus Sport 19:30 Cireasa de pe tort 20:30 Mămică de ocazie (comedie, SUA 2004) 22:30 Mondenii Show 00:00 Drumul spre victorie (r) 02:00 Focus (r)

PRO CINEMA

07:15 Pro Motor (r) 08:00 Teo (r) 09:00 Teleshopping 09:15 Dădaca (s) (r) 09:45 Descoperă România 10:15 Bau Bau: Greşeli din lumea filmului (s) 10:30 Paza de coastă (r) 11:30 Entertainment News (s) 12:30 Poliţist sau detectiv (r) 14:30 Seinfeld (r) 15:30 Din culisele Hollywood-ului (s) 16:00 Paza de coastă (s) 17:00 Împuşcături pe portativ (comedie, Romania, 1967) 19:00 Monk (s) 20:00 Uriaşul meu (comedie, SUA, 1998)

ANTENA 2

06:45 Stele sub lupa (r) 10:00 Decizii pentru viata 10:30 Saturday Night Live (r) 12:15 It's show time (r) 12:45 Agentul VIP (r) 15:00 CONVENTIONAL 16:30 Dincolo de aparente (emisiune prezentata de Florentina Fantanaru) 18:00, Rai da' buni - Best of. Cele mai bune momente ale saptamanii 20:00 Oamenii timpului nostru 21:00 Conferinta de presa (emisiune prezentata de Diana Munteanu Niculescu) 22:30 Agentul VIP - best of. Cele mai bune momente ale saptamanii 00:00 Incredibil dar adevarat

ACASĂ

05:30 Destine furate (r) (s) 06:30 Paradisul blestemat (r) (s) 07:15 Teleshopping 07:30 În numele iubirii (r) (s) 08:30 Teleshopping 08:45 Dona Barbara (r) (s) 09:45 Teleshopping 10:00 Răţuşca cea urâtă (s) 12:00 Răzbunarea Victoriei (s) 14:00 Văduva Blanco (s) 15:30 Destine furate (s) 16:25 Vremea de ACASĂ 16:30 Paradisul blestemat (s) 17:30 În numele iubirii (s) 19:30 Dona Barbara (s) 20:30 Anna şi Regele (dramă, SUA, 1999) 23:00 Betty cea urâtă din New York (s) 00:00 Terra Nostra (s) 01:00 Teleshopping

B1

07:00 Colinde 08:00 Euromaxx 09:20 Ministar 10:00 La limită autoshow 10:30 Căminul de 5 stele (r) 11:00 Fan X 12.00 Condamnaţii (r) 13:00 Evenimentele zilei 14:00 Destinaţii la cheie 14:30 Pasul Fortunei (r) 16:30 360° 17:30 Vedetele se întreabă (r) 18:00 Tainele sănătăţii şi frumuseţii 19:00 Trenul vieţii (r) 20:00 By Monica Columbeanu 21:00 A fost prietenul meu (dramă, 1962) Cu: Ştefan Ciubotăraşu, Nicolae Sireteanu

HALLMARK

08:00 FIICELE LUI MCLEOD VIII 09:00 AMY III 10:00 AMY III 11:00 AMY III 12:00 Un iubit pentru crăciun 14:00 Noel babayla buluşma Pentru a se putea instala pe tronul tatălui său, de la Polul Nord, Nick Claus trebuie să fie însurat. „Aleasa" este întruchipată de Beth Marshall. Cu numai 4 zile înainte de Crăciun, numărătoarea inversă până la nunta anului a început. 16:00 Taking a chance on love 18:00 The good witch 20:00 Promoţia '76 22:00 Will you merry me 00:00 Minciuni şi înşelăciuni

TVR CULTURAL

08:30 Toate vieţuitoarele mari şi mici (s) 10:00 Art@.ro 11:00 O istorie a artei britanice (r) 12:00 Planeta oamenilor (doc.) 13:00 Semeni şi semne 13:30 Galeria Maeştrilor (doc.) 14:00 Cactus (Australia, 1986) 15:45 Tichia de mărgăritar (r) 16:00 După-amiaza unui fan 17:00 Ariciul, vraciul grădinilor (doc.) 18:00 Jurnal de modă 19:00 Jurnalul cultural 19:55 Capodopere din Galeria de Artă Modernă Românească (r) 20:00 Prin Ţara Zânelor 20:30 Oameni de presă 21:00 Mărturii despre martiri 21:30 Scrisoare către un tânăr cineast (doc.)

M1

7:00 Ştiri 7:10 Ceaiul de la ora 6 (r) 8:05 Piaţa principală 9:00 Ştiri 9:10 Emisiuni pentru copii 10:25 Misterele romane 11:00 Budapesta 11:30 Cei mai buni şefi 12:00 Design 12:30 Stil 13:01 Ştiri 13:10 Despre şcoală 13:40 ABC-ul sănătăţii 14:20 Saraievo 15:50 Fantaghiro 17:25 Extra – Căminul Cultural 17:55 Replay 18:25 Telesport 19:25 Secretele caselor domneşti 20:30 Ştiri, sport 21:05 Sâmbăta cu noroc 22:05 Cascavalul roz 23:40 Ştiri 24:00 Praful

DISCOVERY

10:00 Constructorii de motociclete 11:00 Curse 12:00 Cum se fabrică? Această serie ne arată cum se fabrică cele mai obişnuite şi mai prozaice lucruri. 13:00 Top Ten 14:00 Armele viitorului 15:00 Cum funcţionează 16:00 Tehnologie extremă 17:00 Explozii extreme 18:00 Lupta cu forţele naturii 19:00 Cum se fabrică? 20:00 Iditarod – Supravieţuire în munţi 21:00 Povestiri şocante 22:00 Martor paranormal 23:00 Cei mai răi 00:00 Fugarii

Redacţia Jurnal TV nu îşi asumă răspunderea pentru eventualele modificări survenite în programele TV, după închiderea ediţiei.

PE SCURT

• Colinde la Catedrală. Corul de Cameră Emil Monţia al Casei de Cultură a Municipiului Arad va susţine astăzi, 19 decembrie, cu începere de la ora 18.30, un concert de colinde la Catedrala Romano - Catolică din Arad. După cum ne mărturiseşte Ovidiu Boar, dirijorul corului, „vor exista două părţi solistice cu piese specifice sărbătorilor de iarnă din repertoriul internaţional, însă în ansamblu concertul va fi compus din colinde româneşti".

COMENTARIUL ZILEI

Năravul din fire...

TRISTAN MIHUŢA
tristan.mihuta@informmedia.ro

Cineva se întreba ce rost a avut cheltuirea unei sume imense de bani, cu alegerile prezidenţiale, dacă suntem tot acolo, de unde am plecat. Parlamentarii sunt aceiaşi, chiar dacă unii, puţini, s-au mutat pe centura „independenţilor". Preşedintele este şi el acelaşi, nici mai bun, nici mai rău. Premierul, iată, este şi el neschimbat - tot Emil Boc, săracul! Până şi posesorii portofoliilor mai importante din Guvern sunt aproape tot aceiaşi, nici mai performanţi, nici mai cinstiţi, nici mai devotaţi cetăţeanului. Şi atunci, vorba ăluia, la ce au folosit alegerile?

În discursul său de la Curtea Constituţională, după încheierea ceremoniei de validare, Traian Băsescu declara, cu vocea sugrumată de emoţie, că a învăţat multe din lecţia pe care i-au dat-o cele peste cinci milioane de români care nu l-au votat. Ce să însemne asta? - s-au întrebat mulţi dintre noi. Să fi ajuns preşedintele Băsescu la concluzia că, vreme de cinci ani, n-a fost preşedintele tuturor românilor? Să întoarcă el pagina, în sensul că va ieşi din curtea prea îngustă a PD-L şi va arăta consideraţie pentru toate partidele? Va reveni, în cel de-al doilea mandat, în spaţiul riguros conturat al Constituţiei? Va încerca să fie mai mult arbitru, decât jucător? Îl vor face „învăţămintele" respective să fie un alt fel de preşedinte? Dacă da, cum se va schimba Traian Băsescu?

Efortul vădit de-a aborda lucrurile pe un ton calm, capabil să sugereze, cumpătare, bunăvoinţă, a fost doar o perdea de fum între noi şi adevăratele gânduri ale preşedintelui. Când fumul s-a destrămat, am văzut că Traian Băsescu este acelaşi, egal cu sine tot timpul şi în orice împrejurare. A rămas preşedintele exclusiv al PD-L. Nimic pentru reconciliere, dincolo de gesturi şi vorbe cu iz demagogic. Se prea poate ca românii care au votat pentru realegerea lui Traian Băsescu chiar asta să fi dorit: să rămână aşa cum a fost. E posibil să fi votat pentru statu quo şi să nu-şi fi dorit nimic mai mult. Însă, în mod cert, cele peste cinci milioane de români care au votat împotriva lui Băsescu au dorit schimbarea. Dacă Traian Băsescu n-a înţeles acest lucru, atunci ce-a învăţat din gestul celor care nu l-au mai dorit la Cotroceni?! N-a învăţat nimic.

Program redus, la Pensii

Arad (D.D.) - În ajunul sărbătorilor, programul de lucru cu publicul, la Casa Judeţeană de Pensii (CJP), va fi redus. Astfel, în zilele de 24 şi 31 decembrie, arădenii se pot adresa instituţiei doar în intervalul orar 8.00-12.00. Conducerea CJP recomandă angajatorilor să depună declaraţiile privind evidenţa nominală a asiguraţilor şi a obligaţiilor de plată către bugetul asigurărilor sociale de stat aferente lunii noiembrie până la data de 24 decembrie 2009. „Le mulţumim tuturor colaboratorilor pentru înţelegere şi le dorim sărbători fericite cu ocazia sfintelor sărbători de Crăciun şi Anul Nou" - punctează Mihaela Vasil, director al CJP Arad.

Felicitări de Crăciun premiate de J.A.

■ Jurnal arădean i-a premiat pe câştigătorii concursului „Desenează felicitarea de Crăciun".

Arad (A.P.) - Cu emoţie în suflet şi o bucurie nespusă pe chipuri, câştigătorii concursului „Desenează felicitarea de Crăciun" au fost premiaţi, ieri, la sediul redacţiei Jurnal arădean. Cele trei desene premiate au fost alese de un juriu format din redactori ai Jurnal arădean, dintre sute de felicitări intrate în concurs. „A fost pentru prima dată când am participat la un asemenea concurs", ne-a explicat emoţionată Anca Puticiu, o fetiţă de 10 ani din Arad care a reuşit prin originalitatea desenului să câştige premiul I. Talentul şi pasiunea pentru desen pe care le are Anca au făcut ca de mai bine de un an tânăra elevă arădeană să participe şi la cercuri de pictură pe sticlă organizate de Palatul Copiilor Arad.

Premiul trei, deşi a avut o singură câştigătoare, pe Ada Cameniţă, s-a împărţit practic în două. La premiere au venit două surori gemene: Ada şi Mara Cameniţă. „Am desenat împreună opt desene de iarnă pe care, mai apoi, le-am împărţit în două. Pe patru dintre ele am scris numele meu, iar pe celelalte patru numele surorii mele. Premiul îl vom împărţi pentru că este atât meritul meu cât şi al surorii mele", ne-a spus Ada. Premiul doi a fost câştigat de către Brigitte Kern din Galşa, însă din cauza capriciilor vremii cadourile oferite de Jurnal arădean au ajuns printr-un mesager la fericita câştigătoare.

Câştigătoarele concursului „Desenează felicitarea de Crăciun" (Foto: J.A.)

DORINTE PENTRU MOŞ CRĂCIUN

Pentru că se apropie venirea lui Moş Crăciun, le-am rugat pe fetele premiate să ne spună ce şi-ar dori să le aducă bătrânul cel bun. Răspunsurile au adus zâmbetul pe feţele părinţilor ce le-au însoţit, fetiţele cerându-i Moşului păpuşi şi jocuri.

JURNAL VĂ ÎNTREABĂ: *Unde credeţi că e mai bine să lucrezi, la stat sau la patron?*

DANIL ŞODINCA: Eu am ieşit la pensie de la stat, este mult mai sigur.

PETRICĂ PLOSCARU: La stat este cel mai sigur, chiar dacă ai un salariu mai mic.

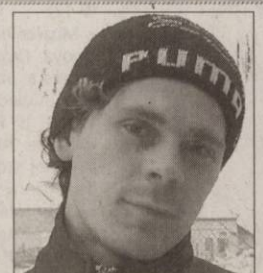

AUREL DUDUIALĂ: Eu lucrez la patron şi este mult mai nesigur.

IOAN MOŢIU: Pe această criză economică, se desfiinţează foarte multe instituţii.

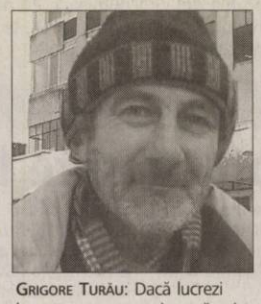

GRIGORE TURĂU: Dacă lucrezi la patron, nu este sigur că vei primi salariul.

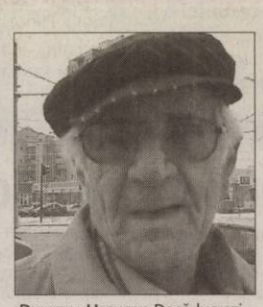

DUMITRU HRENCIU: Dacă lucrezi la patron, nimic nu este sigur.

„Eu am ieşit la pensie de la stat, este mult mai sigur, dar nu este foarte bine plătit. Cam peste tot sunt salarii mici, doar câteva posturi de conducere sunt mai bine plătite", susţine **Danil Şodinca**. Şi alţii sunt de aceeaşi părere. „La stat este cel mai sigur, chiar dacă ai un salariu mai mic, dar nu îţi este frică pentru ziua de mâine. Din punctul meu de vedere, salariul este foarte mic, în comparaţie cu preţurile", punctează **Petrică Ploscaru**. Unii spun că patronul te poate concedia la orice oră. „Eu lucrez la patron şi este mult mai nesigur, oricând te poate concedia, sunt multe restricţii", menţionează **Aurel Duduială**. Alţii au o altă părere. „Înainte era mult mai bine la stat, dar acum pe această criză economică, se desfiinţează foarte multe instituţii. Este mai sigur la patron, o firmă privată nu se închide atât de repede", consideră **Ioan Moţiu**. Majoritatea sunt de părere că este mai bine să lucrezi la stat. „La stat, este mult mai sigur. Dacă lucrezi la patron, nu este sigur că vei primi salariul, au mai fost cazuri când ai lucrat o lună şi la final n-ai fost plătit", spune **Grigore Turău**. Şi alţii sunt de aceeaşi părere. „Dacă lucrezi la patron, nimic nu este sigur. Este mai bine să lucrezi la stat, chiar dacă salariul nu este la fel de mare ca şi cel de la patron", precizează **Dumitru Hrenciu**.

Gala premiilor academice la UVVG

■ Moment de bilanţ al activităţii academice a U.V.V.G. în anul calendaristic 2009.

Arad (V.F.) - În Aula „Ştefan Cicio-Pop" a Univesităţii de Vest „Vasile Goldiş" s-a desfăşurat, ieri, „Gala premiilor academice".

În cuvântul de deschidere, prof. univ.dr. Aurel Ardelean, rectorul Univesităţii arădene, a subliniat că „se premiază în acest an performanţa ştiinţifică şi publicistică cu impact internaţional" iar premiaţii sunt cei „care au reuşit în anul 2009 performanţe ştiinţifice şi anteprenoriale care consolidează prestigiul internaţional al Universităţii".

S-au acordat premii academice pentru: granturi şi proiecte internaţionale; articole şi studii publicate în reviste cotate I.S.I.; studii şi cărţi publicate de edituri de prestigiu din străinătate; redactorii revistelor Universităţii incluse în baze de date internaţionale (BDI); precum şi premii pentru organizatorii unor conferinţe ştiinţifice internaţionale. De asemenea s-au acordat distincţii unor personalităţi de cultură şi din viaţa publică pentru: I.P.S. Timotei Seviciu, Arhiepiscop al Aradului, ing. Gheorghe Falcă, primarul municipiului Arad, ec. Nicolae Ioţcu, preşedintele C.J.A., ing. Călin Bibarţ, prefectul judeţului, prof. Mirela Aldescu, inspector şcolar general, Samuel Caba, director executiv la D.J.C.C.P.C.N. Arad.

Personalităţi marcante, la marele eveniment (Foto: FAN)

Profesorii dau buluc în librării

Arad (M.A.) - După ce iniţial Ministerul Educaţiei anunţase inspectoratele şcolare că banii pentru cărţi ai profesorilor, aferenţi anului 2009, vor fi acordaţi abia anul viitor, inspectoratelor li s-a comunicat că banii sunt disponibili luna aceasta. Nu va fi acordată întreaga sumă prevăzută prin lege, adică 100 euro, ci doar 130 lei.

Conform legii, banii ar fi trebuit viraţi la 45 de zile de la solicitarea lor, adică în primele luni ale anului. Acum, dacă au venit, trebuie obligatoriu cheltuiţi până pe 31 decembrie.

Profesorii, mulţi dintre ei în vacanţă, trebuie să revină la şcoală pentru a-i ridica şi apoi... la cumpărături prin librării. Mirela Aldescu, inspector şcolar general a precizat „Ordinul de ministru nu a fost semnat la timp, am primit aprobarea abia acum, pentru o sumă mai mică, doar 33% din cea prevăzută în lege, iar profesorii trebuie să intre în posesia lor cât mai repede şi să-i şi cheltuie până la sfârşitul lunii". Liderii sindicatelor din învăţământ au anunţat deja că au pregătite dosarele pentru a da guvernul în judecată „E un drept stipulat prin lege, ne bucurăm că dascălii au primit totuşi o parte din sumă, dar conform legii, trebuie să acorde şi restul. Dacă nu o vor primi ne rezervăm dreptul de a da Guvernul în judecată pentru a recupera întreaga sumă", declară Dănuţ Ieneşescu (foto), liderul SDÎ Arad.

UNDE MERGEM *în weekend*

CINEMA

DACIA

• „Bunica-i şefă" (SUA), orele 14; 17; 20.

ARTA

• „Puicuţe sălbatice îndrăgostite" (Germania), orele 15; 17.30; 20.

TEATRU

IOAN SLAVICI

• „Totul despre femei", de Miro Gavran. Regia – Felix Crainicu; Decorul – Doru Păcurar; Costumele – Oana Văran (duminică, 20 decembrie, ora 19, sala Studio – PREMIERA II)

TEATRUL DE MARIONETE

• „Spărgătorul de nuci". Regia: Cristian Pepino; Scenografia: Cristina Pepino (duminică, 20 decembrie, ora 11)

CONCERTE

• Concert de colinde cu corul de cameră „Emil Monţia" al Casei de Cultură a Municipiului Arad (sâmbătă, 19 decembrie, cu începere de la orele 18, la Catedrala Romano - Catolică din Arad).

• Concertul de gală al Caravanei Datinilor şi Tradiţiilor de Crăciun (duminică, 20 decembrie, de la ora 17:30, în Piaţa Primăriei)

TÂRGURI

• „Daruri de Crăciun" (sâmbătă între orele 11-21, duminică între orele 10-16, la Expo Arad Internaţional)

VERNISAJ

•„Fotografie de modă", expoziţie a artistului fotograf Valerian Ardelean. Gazda evenimentului va fi actorul Bogdan Costea. Prezintă criticul de artă Dan Lăzărescu (sâmbătă, 19 decembrie la ora 17, la Armonia Center)

EXPOZITII

• Galeriile de Artă „Delta": Bienala internaţională de pictură, sculptură şi grafică, ediţia a II-a (9-17)

• Sala Clio (str. Horea, nr. 8): Bienala internaţională de pictură, sculptură şi grafică, ediţia a II-a (9-17)

• Complexul Muzeal Arad (Palatul Cultural, Piaţa G. Enescu 1): Expoziţia „Reptile vii" , deschisă în cadrul Secţiei Ştiinţele Naturii (orele 9-17)

• Muzeul de Artă Arad (str. Gh. Popa 2-4, et. II): Bienala internaţională de pictură, sculptură şi grafică, ediţia a II-a (9-17)

• Muzeul orăşenesc Lipova: Expoziţie de icoane şi obiecte bisericeşti „Colecţia Ştefan Crişan" (9-17)

• Galeria Alfa: Expoziţia „Interior stone work" de Julian & Ronald Chiu

• Galeria Jelen: Expoziţia de pictură „Calendar Arad 2010" a artistului plastic Mihai Takacs. (9-17)

• Teatrul Vechi (str. Gh. Lazăr): „Experiment sintetic G", expoziţie de pictură a artistului arădean Laurian Popa (9-17)

• Foaierul Teatrului Clasic „Ioan Slavici": Bienala internaţională de pictură, sculptură şi grafică, ediţia a II-a (9-17)

FILATELIE

• Întâlnire filatelică. Societatea „Aradul" vă invită în fiecare duminică, între orele 9.30 - 12.30, la o întâlnire filatelică ce se desfăşoară la Casa Sindicatelor, et. 2, camera 48.

PIETE

• Obor (str. Pădurii)
• Hobby (Piaţa Mihai Viteazul)
• Auto (Hipodrom)

ÎNTRECERI

• Handbal, seniori: Campionat judeţean (sâmbătă, 19 decembrie, ora 9, la Şcoala Generală „Avram Iancu")

• Handbal, seniori: România - Macedonia, joc verificare (sâmbătă, 19 decembrie, ora 19 şi duminică, 20 decembrie, ora 15, la Sala Sporturilor)

Daruri Astăzi şi mâine, la Expo Arad Internaţional, puteţi vizita târgul tradiţional de iarnă „Daruri de Crăciun", care vă oferă posibilitatea de a cumpăra cadouri după toate gusturile dar şi un program special cu spectacole pentru toate vârstele (Foto: M.A.)

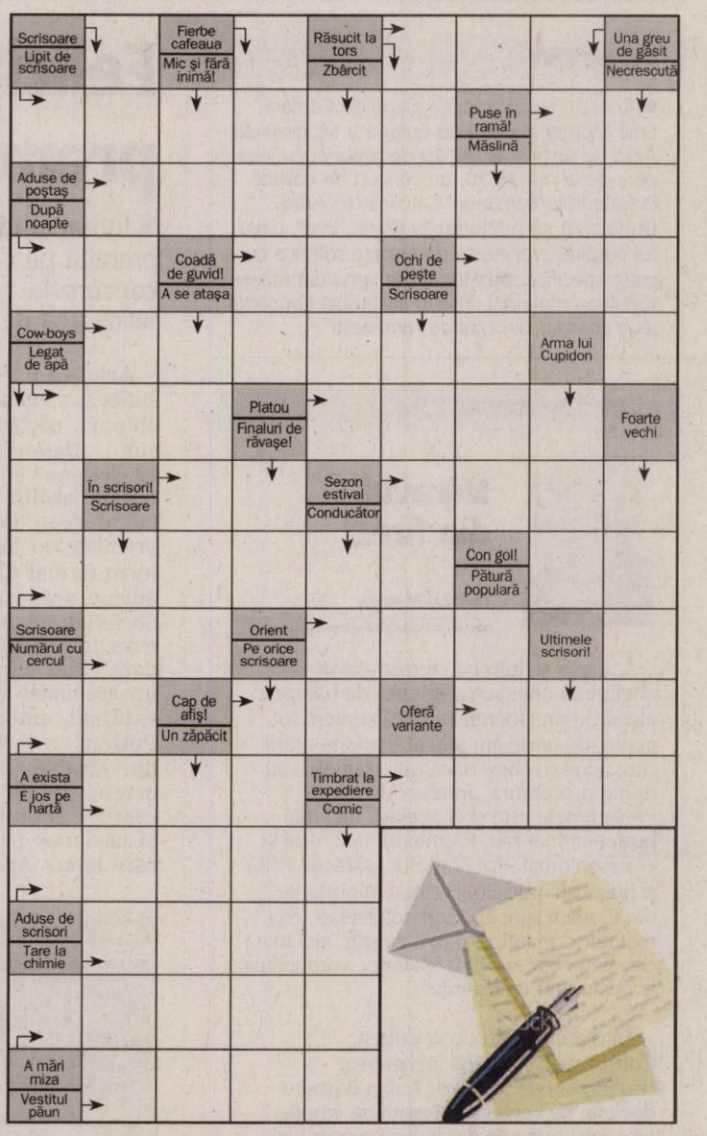

Soluţia integramei din numărul precedent:
S – I – A – Z – SARCASTIC – TANTAR – O – VISEU – ABA – RAT – ONOR – FAR – ALDIN – O – IRITA – E – CC – AC – FA – RI – ILICE – BONT – ARIN – ISCAT – DE – ATE – R – OCHI – ORTAC – IERI

Nume: .....
Adresă: .....
.....
Tel. ..... **E-mail:** .....
Abonat ❑ DA ❑ NU
JURNAL ARĂDEAN

ÎN CINEMATOGRAFE

La „Dacia": „Bunica-i şefă"

Rebela adolescentă Rachel ţipă, înjură, bea. Cu ultimul accident de maşină, incontrolabila Rachel reuşeşte să încalce până şi ultima regulă a mamei ei, Lilly. Soluţia? Lilly o trimite pe Rachel în singurul loc în care şi-a jurat că nu va mai pune piciorul, ferma din Idaho a mamei ei, Georgia. Matriarhala Georgia nu este deloc o bunică blândă şi înţelegătoare: îşi trăieşte viaţa respectând cu strictеţe un şir interminabil de reguli, lucru pe care-l cere oricui îi calcă pragul. Acum cu o nouă grijă pe cap, Georgia va avea nevoie de o răbdare îngerească pentru a înţelege furia adolescentei. Dar, în timp ce Rachel se lasă pradă sentimentului de nefericire provocat de această vară irosită, Georgia vede că nepoata ei e din ce în ce mai schimbată.

La „Arta": „Puicuţe sălbatice îndrăgostite"

Sprotte, Frieda, Melanie, Wilma şi Trude - pe de o parte - Fred, Maik, Wili, Ricky - pe de cealaltă - trăiesc experienţe contradictorii. E o perioadă grea, care pune în primejdie armonia din gaşcă şi supravieţuirea echipei. Melanie este rănită, deoarece Wili a părăsit-o pentru o altă fată cu doi ani mare decât el. Frieda are o relaţie de un weekend cu Maik şi situaţia se complică, Trude încearcă să atragă atenţia colegului ei de clasă Ricky, iar relaţia lui Sprotte cu Fred devine tot mai serioasă.

VĂ INVITĂM LA...

Premieră cu „Totul despre femei"

A doua premieră după textul croatului Miro Gravran, pus în scenă de tânărul regizor Felix Crainicu.

Arad (V.F.) - După ce aseară aţi putut vedea premiera spectacolului „Totul despre femei"cu Mariana Tofan, Angela Varjasi şi Roxana Sabău, mâine, 20 decembrie, ora 19, puteţi urmări cealaltă variantă, cu Adriana Ghiniţă, Liliana Balica şi Dorina Darie Peter.

„Totul despre femei" - piesă scrisă de dramaturgul croat Miro Gavran între 1999 şi 2000 - aduce în prim plan teme precum dragostea, prietenia, familia şi cariera, fiind extrem de ofertantă pentru actriţe.

«Totul pentru femei» este departe de a încerca o definiţie a Femeii zilei de azi
MIHAELA BALINT

Gavran a conferit piesei o structură cu totul şi cu totul inedită, trei actriţe urmând a interpreta, fiecare, câte cinci roluri diferite.

O miză mare pentru regizor, o piatră grea de încercare pentru oricare dintre cele trei actriţe, un teatru viu, adevărat, desprins din realitate.

Autor prolific, ce respectă marea dramaturgie clasică a lumii, Miro Gavran face parte însă din categoria oamenilor de teatru care „respiră" mai uşor şi mai firesc în ritmul vieţii ce acum conjugă verbul „a trăi", şi care îşi reglează pulsul imaginaţiei la cel al atât de complicatului sistem sanguin al cotidianului. Iar aceasta este perspectiva din care trebuie privită şi piesa „Totul despre femei" – o piesă scrisă din dragoste pentru Femeia de azi. Şi, cum atunci când iubeşti accepţi şi binele şi mai puţin binele fiinţei iubite, la fel şi Gavran ne dezvăluie Femeia aşa cum este ea, cu toate micile piese de teatru pe care ea îşi impune să le joace de-a lungul vieţii. Structura piesei fiind inedită, surprinzătoare, spectacolul de teatru născut din ea devine, la rândul său, inedit. Cele trei actriţe construiesc în scenă trasee în aparenţă separate, pe parcursul a 15 scene trecând prin locuri şi situaţii ce, la o primă vedere, par a nu avea legătură între ele. În fiecare scenă apar câte trei personaje, frânturile de viaţă desenate într-o banală cameră de zi, într-o grădiniţă, un azil de bătrâni, într-un cimitir sau într-un loc oarecare fiind strâns legate între ele, fiecare dintre scene făcând trimiteri la cele precedente. Iar în acest context, efortul depus de actriţe este mult superior celui în care, de la început până la final, ele ar fi fost nevoite să interpreteze unul şi acelaşi personaj.

Femela, atunci când se vede pusă în diferite situaţii (Foto: FAN)

FILME LA TV

SÂMBĂTĂ

• **Atacul grifonului** (PRO TV, ora 16.00)
• **Uriaşul meu** (PRO CINEMA, ora 20.00)
• **Reţeta răzbunării** (ROMANTICA, ora 20.00)
• **Pasiune ucigaşă** (EUFORIA, ora 20.00)
• **Pe aici nu se trece** (N 24, ora 20)
• **Singur acasă 3** (PRO TV, ora 20.30)
• **Mămică de ocazie** (PRIMA, ora 20.30)
• **Răpeşte-mi inima** (ACASĂ, ora 20.30)
• **A fost prietenul meu** (B1, ora 21.00)
• **Copil la bord** (HBO, ora 21.00)
• **Am fost cândva soldaţi şi...tineri** (TVR 1, ora 21.10)
• **Acasă la coana mare 2** (ANTENA 1, ora 22.00)
• **Pe picior mare** (PRO CINEMA, ora 22.00)
• **Proiectul Falcon** (NAŢIONAL, ora 22.00)
• **Miri şi socri** (HALLMARK, ora 22.00)
• **Singur în luptă** (PRO TV, ora 22.45)
• **O viaţă bună** (TVR 2, ora 23.10)
• **Săptămâna nebunilor** (B1, ora 23.15)
• **Patimă şi răzbunare** (TVR CULTURAL, ora 23.20)
• **Cultul păianjenului** (KANAL D, ora 23.30)

DUMINICĂ

• **Detectiv cu greutate: Ucigaşul din Miami** (PRIMA, ora 11.00)
• **Un bunic de Crăciun** (TVR 2, ora 13.50)
• **Nuntă de Crăciun** (PRO TV, ora 14.15)
• **Nebuni de legat** (PRO CINEMA, ora 17.00)
• **Promoţia '76** (HALLMARK, ora 18.00)
• **Intangibilul** (ANTENA 1, ora 20.00)
• **Ciuleandra** (PRO CINEMA, ora 20.00)
• **Vicky Cristina Barcelona** (HBO, ora 20.00)
• **Inimi de împrumut** (ROMANTICA, ora 20.00)
• **Încredere trădată** (EUFORIA, ora 20.00)
• **Gelozia, bat-o vina** (NAŢIONAL, ora 20.15)
• **Întâlnire cu Făt-Frumos** (ACASĂ, ora 20.30)
• **Cel mai frumos joc** (TV 1000, ora 21.00)
• **Bâlciul deşertăciunilor** (TVR1, ora 21.10)
• **Yentl** (MGM, ora 21.30)
• **Benjamin, recrut fără voie** (TCM, ora 22.00)
• **Merlin şi cetatea legendară** (UNIVERSAL CH., ora 22.00)
• **Arlington Road** (AXN, ora 22.00)
• **Proasta creştere** (PRO CINEMA, ora 22.30)
• **Misiune de recuperare** (PRO TV, ora 23.00)
• **Jocul morţii** (KANAL D, ora 23.00)
• **Cronici din San Francisco II** (TVR 2, ora 23.10)
• **Nunta** (TVR CULTURAL, ora 23.20)
• **Sacrificiul** (TVR 3, ora 23.30)

CĂRTI NOI ÎN LIBRĂRII

• „Ochi de pisică" de Margaret Atwood

Este povestea lui Elaine Risley, o pictoriţă în vârstă de cincizeci de ani, care se întoarce la Toronto pentru o expoziţie retrospectivă. Momentul de glorie profesională este umbrit de amintiri copleşitoare din copilărie şi adolescenţă - trădări şi cruzimi de nesuportat, răutate gratuită - ce o obligă să înfrunte spectrul Cordeliei, odinioară cea mai bună prietenă şi în acelaşi timp călău nemilos, care a bântuit-o timp de patruzeci de ani.

• „Falsificatorii realului" de Antoine Bello

Un tânăr islandez recrutat de o organizaţie secretă internaţională vrea să înţeleagă de ce şi pentru cine lucrează. I se cere să creeze dosare de falsificare a realităţii, dar motivaţiile şi finalitatea acestora rămân un mister. Se nasc întrebări la care cu greu se poate da un răspuns: Laika, primul câine trimis în spaţiu, a existat cu adevărat? America a fost într-adevăr descoperită de Cristofor Columb? Care este povestea falselor arhive ale Stasi?

• „Reînvierea" de Malarkey Tucker

Gwmma Bastian a venit în Egiptul postbelic pentru a împrăştia cenuşa tatălui său, un arheolog găsit mort în Cairo. Găzduită de David Lazar, cel mai bun prieten al tatălui său şi de enigmaticii lui fii, Gemma descoperă că nimic nu este aşa cum pare a fi. Mergând pe urmele ultimului şi celui mai tainic proiect al tatălui său, ajunge la concluzia că moartea lui ascunde un secret periculos şi că ultima lui descoperire arheologică ar putea zgudui din temelii lumea creştină.

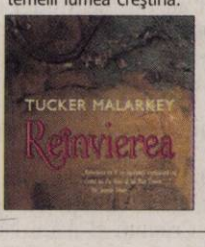

PE SCURT

● Felicitări. Secretarul de stat american Hillary Clinton felicită România cu ocazia a 20 de ani de la revoluţia din 1989 şi subliniază că Statele Unite „sunt mândre să numească România un prieten şi aliat de nădejde", potrivit NewsIn.

Sub observaţie

Bucureşti - Premierul desemnat Emil Boc spune că Executivul are o listă cu prefecţii care au gestionat defectuos situaţia creată de ninsorile abundente, aceştia fiind sub „observaţie permanentă", şi a precizat că nu va ezita să îi demită dacă nu îşi vor face datoria.

Emil Boc a avertizat prefecţii, în cadrul unei videoconferinţe, că vor răspunde cu funcţia pentru modul în care gestionează activitatea în perioada de iarnă.

Sursa: NewsIn

Bătaie în Parlament

Chişinău - Deputatul comunist Iurie Muntean şi democratul Andrei Popov s-au luat la bătaie pe holul Parlamentului de la Chişinău. Cei doi au ieşit nervoşi din sala în care se desfăşura şedinţa Parlamentului, dar s-au certat pe culoar. Martorii spun că cei doi discutau în contradictoriu pe un ton ridicat, iar la un moment dat s-au luat la bătaie.

Sursa: NewsIn

Pus sub acuzare

Paris - Fostul preşedinte francez Jacques Chirac (foto) a fost pus sub acuzare de un judecător parizian în dosarul unor slujbe fictive în fostul său partid, au anunţat surse din anturajul său. În acest dosar este vorba despre presupusa plată a salariilor de către Primăria din Paris pentru membri ai RPR, partidul lui Chirac. Chirac, în vârstă de 76 de ani, a fost protejat juridic timp de 12 ani prin funcţia pe care a ocupat-o în fruntea statului, dar, după ce a revenit la statutul de cetăţean obişnuit, el a fost inculpat la 21 noiembrie 2007 pentru „deturnare de fonduri publice" în acest dosar.

Sursa: NewsIn

Ameninţă cu greva

Bruxelles - Sindicatele funcţionarilor din Parlamentul European au chemat vineri la declanşarea unei greve la jumătatea lunii ianuarie, în săptămâna când vor avea loc audierile viitorilor comisari europeni, dacă indexarea salarială nu le va fi acordată până la sfârşitul anului. Comisia Europeană a propus o indexare cu 3,7% a salariilor celor aproximativ 44.500 de funcţionari şi angajaţi pe bază de contract ai celor trei instituţii europene – Parlamentul European, Comisia Europeană şi Consiliul UE.

Sursa: NewsIn

Un atac sinucigaş cu o maşină capcană s-a soldat cu moartea a 12 persoane şi rănirea altor 30, în Pakistan.

(Foto: EPA)

Nu votează Guvernul

■ Preşedintele PSD vrea să candideze din nou la şefia partidului, la începutul lui 2010.

Bucureşti - Preşedintele PSD, Mircea Geoană, a declarat ieri după şedinţa CEx a partidului că parlamentarii PSD vor vota împotriva unui nou Guvern Boc şi a miniştrilor care şi-au demonstrat lipsa de coerenţă şi responsabilitate, precizând că Marian Sârbu a declinat oferta de a prelua Ministerul Muncii. „Sugestia ca domnul Marian Sârbu să facă parte dintr-un eventual Guvern Boc a fost respinsă, atât prin decizia noastră de a merge în opoziţie, aşa, cu ce înseamnă opoziţia în orice ţară democratică, şi în aceste condiţii oferta devine caducă, iar domnul Marian Sârbu a declinat această invitaţie pe baza deciziei partidului nostru", a declarat Geoană. El a precizat că PSD îşi asumă statutul de „principal partid al opoziţiei parlamentare" şi va acţiona cu „vigoare şi responsabilitate" prin promovarea proiectelor de lege care să vină în sprijinul celor care i-au acordat votul la alegerile prezidenţiale.

„Politicieni compromişi"

„PSD nu va susţine sub nicio formă regimul Băsescu – Boc, vom vota împotriva Guvernului Boc al cărui singur fundament este capriciul domnului Băsescu şi dorinţa de a perpetua pe scena politică românească figuri de politicieni care deja sunt extrem de compromişi. Vom vota împotriva propunerilor de miniştri care au demonstrat prin activitatea lor precedentă lipsa de coerenţă, de responsabilitate şi de profil moral necesare ocupării unei funcţii în Guvernul României", a mai spus preşedintele PSD.

Candidează din nou

De asemenea, Mircea Geoană a declarat că a obţinut un vot de încredere în cadrul CEx pentru coordonarea partidului în opoziţie şi organizarea Congresului, aspirând la un nou mandat în fruntea PSD, iar despre Marian Oprişan a spus că este „cunoscut pentru stări contradictorii". El a precizat că la viitorul Congres, care va avea loc la începutului lui 2010, intenţionează să-şi prezinte candidatura pentru un nou mandat de preşedinte al PSD.

Sursa: NewsIn

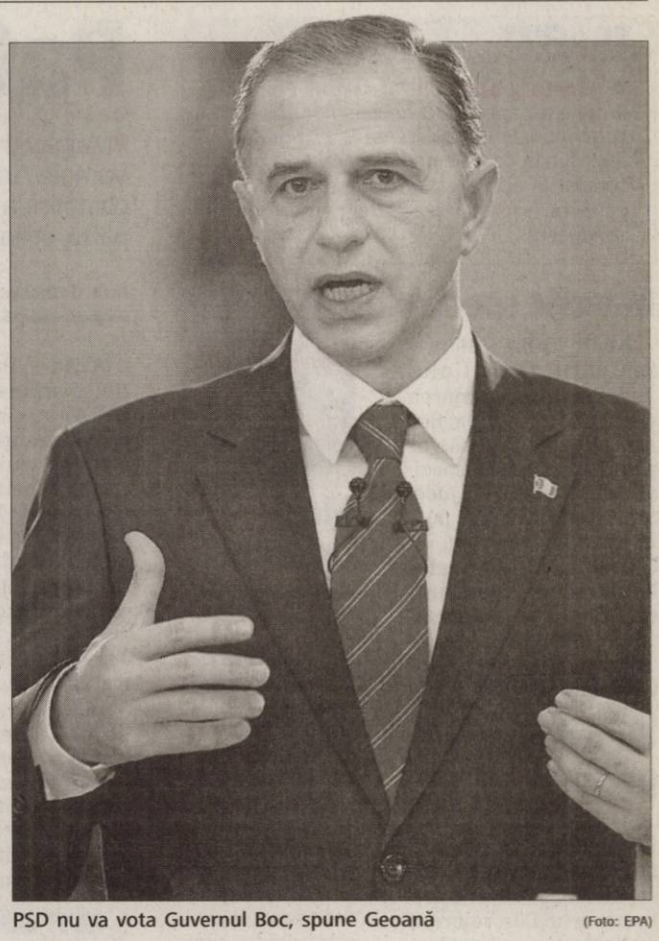

PSD nu va vota Guvernul Boc, spune Geoană (Foto: EPA)

Revoluţia - „furată"

Timişoara - Episcopul Laszlo Tokes a declarat, ieri, în cadrul unei conferinţe la Timişoara, că Revoluţia a fost „furată" şi că s-a încercat mutarea datei izbucnirii evenimentelor din 1989, din 15 decembrie pe 22 decembrie, data la care Ceauşescu a fugit din Capitală. Episcopul reformat a mulţumit pentru recunoaşterea faptelor din urmă cu 20 de ani, dar s-a arătat mâhnit de încercarea mutării datei de început a Revoluţiei. „Se recunoaşte starea de fapt din 1989. Faptele sunt fapte. S-a încercat mutarea începutului Revoluţiei de pe strada noastră, s-a încercat mutarea datei începutului Revoluţiei din 15 decembrie, în 22 decembrie, când a fugit dictatorul. Bucureştiul a încercat să spună lumii întregi că în Capitală a început Revoluţia.

La Bruxelles, la un eveniment, stătea scris acolo că Revoluţia a început odată cu plecarea dictatorului (...)", a mai afirmat Tokes. La 20 de ani de la izbucnirea Revoluţiei, la Timişoara, episcopul reformat Laszlo Tokes a ţinut să mulţumească celor care i-au recunoscut implicarea în evenimentele de la acea dată.

Sursa: NewsIn

PD-L a validat lista de miniştri

Bucureşti - PD-L a validat lista miniştrilor proprii din cabinetul Boc, în cadrul Colegiului Director de ieri. Votul a fost dat pentru fiecare persoană în parte, însă niciunul dintre miniştri nu a fost votat în unanimitate. Colegiul Director al PD-L a votat secret propunerile pentru ministerele ce vor fi ocupate de membri de partid, aceştia fiind: Vasile Blaga (Interne), Adriean Videanu (Economie), Radu Berceanu (Transporturi), Elena Udrea (Dezvoltare Regională şi Turism), Gabriel Sandu (Comunicaţii), Cătălin Croitoru (Educaţie, Tineret şi Sport), Orest Onofrei (Agricultură) şi Mihai Şeitan (Muncă).

Şi UDMR urmează să propună spre validare propriii miniştri, în şedinţa Consiliului Reprezentanţilor Unionali care se desfăşoară la Târgu-Mureş. Lista miniştrilor propuşi spre validare conducerii UDMR: Marko Bela (vicepremier), Cseke Attila sau Laszlo Attila (Sănătate), Kelemen Hunor (Cultură), Borbely Laszlo sau Korodi Attila (Mediu).

Pe lângă propunerile celor două partide, există şi nominalizări independente după cum urmează:

Bogdan Aurescu (Externe), Cătălin Predoiu (Justiţie), Sebastian Vlădescu (Finanţe), Gabriel Oprea (Apărare).

Marko Bela, propus vicepremier (Foto: EPA)

Împotrivă

Copenhaga - Circa 400 de persoane, majoritatea de origine iraniană, au manifestat la Copenhaga împotriva prezenţei liderului iranian Mahmoud Ahmadinejad în Danemarca la summitul pentru climă. Manifestanţii au scandat împotriva liderului de la Teheran. „Protestăm faţă de prezenţa acestui om, care are mâinile mânjite de sânge, care încalcă cele mai elementare drepturi ale omului şi care nu merită să se afle într-o ţară democratică aşa cum este Danemarca", a spus un membru al „Iniţiativei pentru solidaritatea cu populaţia iraniană".

Sursa: NewsIn

„Arbeit macht frei" a dispărut

■ Poliţia poloneză crede că inscripţia de la lagărul din Auschwitz a fost furată la comandă.

Auschwitz - Panoul cu celebrul slogan în limba germană „Arbeit macht frei" (Munca te face liber) aflat deasupra porţii fostului lagăr Auschwitz-Birkenau, din sudul Poloniei, a fost furat, a anunţat vineri poliţia. Poliţia a lansat o anchetă şi prefectul a promis susţinere. Zeci de poliţişti, însoţiţi de câini, au fost trimişi la faţa locului şi baraje ale poliţiei se află pe drumurile din zona oraşului Oswiecim. „Toate pistele sunt posibile, dar o privilegiem pe cea a unui furt comis la comanda unei colecţionar privat sau a unui grup de oameni", a spus un purtător de cuvânt al poliţiei. Poliţia poloneză a promis o recompensă de 1.200 de euro pentru orice informaţie care ar duce la găsirea inscripţiei şi la arestarea celor vinovaţi.

Germania nazistă a exterminat, în perioada 1940-1945, 1,1 milioane de persoane în acest lagăr, dintre care un milion erau evrei. Lagărul de exterminare de la Auschwitz-Birkenau a fost fondat de SS, în iunie 1940, în suburbiile oraşului Oswiecim aflat în teritoriile poloneze anexate de cel de-al III-lea Reich.

Sursa: NewsIn

Panoul cu celebrul slogan a dispărut (Foto: FAN)

JURNAL ARĂDEAN
MARE Publicitate: 08.00-17.00 Tel: 0257/280904(int.8488)
MICA Publicitate: 08.00 - 18.00 Tel: 0257/210775
Anunţurile de mica publicitate (pentru a doua zi) se primesc până la ora **15.00** la ambele sedii, cu excepţia anunţurilor de **deces**, care se primesc până la ora 18.00, la sediul din Bd. Revoluţiei 81.

PE SCURT

- **Puncte şi sancţiuni.** Lucrătorii Poliţiei Rutiere au aplicat 80 de sancţiuni contravenţionale în valoare de 5.270 de lei. Sancţiunile complementare acestora au constat în aplicarea a 108 puncte de penalizare şi reţinerea a trei permise de conducere.

Mandat special

Arad (S.B.) - Reprezentanţii Consiliului Judeţean în Adunarea Generală a Acţionarilor la Compania de Apă vor primi un mandat special de la consilierii judeţeni. Aceştia vor fi puşi în situaţia de aproba, în cadrul AGA, Contractul de delegare a gestiunii serviciului de alimentare cu apă şi canalizare operatorului regional Compania de Apă.

Cu ochii pe bani

Arad (A.G.) - Poliţiştii i-au chemat la şedinţă pe reprezentanţii societăţilor care efectuează transporturi de valori şi de bani. Această perioadă este una propice furturilor şi tâlhăriilor, aşa că oamenii legii au atras atenţia asupra acestor fenomene. Pentru menţinerea unui climat de siguranţă publică şi pentru prevenirea acestor infracţiuni, poliţiştii vor efectua controale pentru verificarea respectării legalităţii în domeniul pazei obiectivelor, bunurilor şi valorilor.

Moşi Crăciuni pe motor

Arad (A.G.) - Un grup de aproximativ 30 de motocicliști arădeni au strâns bani şi au făcut cadouri pentru trei centre de copii din municipiu şi pentru un centru de bătrâni. Motocicliştii nu sunt la prima manifestare de acest fel. Anul trecut s-au îmbrăcat în Moş Crăciun, şi-au împodobit motocicletele şi au împărţit daruri celor nevoiaşi. Aproximativ 60 de copii şi alţi câţiva zeci de bătrâni vor beneficia de cadourile oferite de motocicliști. „Suntem bucuroşi că putem oferi o clipă de fericire pentru cei nevoiaşi", a declarat Constantin Gligor, unul dintre iniţiatori.

Cleptocraţie în România

Arad (A.B.) - Cristian Moisescu şi-a spus ieri răspicat părerea în CLM vis-a-vis de noul regim Traian Băsescu, legându-l de cei 20 de ani scurşi de la Revoluţia din 1989. Alesul şi-a început discursul cu faptul că acum 20 de ani a câştigat un drept pe care nu vrea să i-l mai calce nimeni în picioare, dar se vede nevoit să privească cu profundă dezamăgire spre situaţia în care a ajuns România. Moisescu a precizat că ar trebui să le fie ruşine celor care, din prostie sau nepăsare, au acceptat acest regim, despre care a susţinut că va fi "unul de tristă amintire, regim care se bazează pe frică, hoţie şi minciună" şi a precizat că democraţia în România s-a transformat în cleptocraţie. "Nu am crezut că o să mai ajungă vreodată să strig „Jos tiranii!", a încheiat Moisescu. Pentru prima dată, după foarte mult timp, alesul nu a fost întrerupt chiar dacă ce avea de spus nu era defel pe gustul Puterii. După ce şi-a încheiat declaraţia, Ovidiu Moşneag, preşedintele de şedinţă, i-a subliniat subtil colegului că măcar de sărbători ar trebui să fim mai buni, înţelegători "şi să privim cu încredere spre viitor".

Cristian Moisescu (Foto: A.B.)

Boschetarii, la căldură

Arad (S.B.) - Prefectura, serviciile sociale şi unităţile medicale au primit sarcină să nu lase oamenii străzii în frig. Boschetarii au ajuns şi ei pe ordinea de zi a videoconferinţei de ieri a Guvernului cu prefecţii. Reprezentanţii Executivului au solicitat administraţiilor locale să se ocupe, prin toate pârghiile posibile, de oferirea unui loc de cazare pentru oamenii străzii.

Patru vameşi arădeni la DNA

■ Angajaţi ai Direcţiei Vamale Arad au fost complici la o evaziune de patru milioane de euro!

ALIN GHERASIM
alin.gherasim@informmedia.ro

Arad - Procurorii Direcţiei Naţionale Anticorupţie (DNA) au „spart" o reţea de comercizanţi de motorină şi benzină care au prejudiciat statul român cu aproape 17 milioane de lei, respectiv peste patru milioane de euro. În rechizitoriul întocmit de procurori se menţionează faptul că, în perioada 14 mai 2008 – 8 august 2008, inculpatul Seres Jozsef, în calitate de administrator şi asociat unic al SC Slov Oil Line SRL, cu sediul în localitatea arădeană Sînleani, a desfăşurat activităţi comerciale constând în livrarea de uleiuri minerale (benzină şi motorină) în regim de antrepozit fiscal autorizat, susţrăgându-se de la plata taxelor datorate bugetului de stat (accize şi TVA), în sumă totală de 16.836.446 lei (peste 4 milioane de euro).

La rândul său, inculpatul Novak Geza, în calitate de asociat şi administrator la SC Union Trans Global SRL Bucureşti, fiind în legătură cu Seres Jozsef şi ştiind că acesta achiziţiona carburanţi care nu puteau fi livraţi decât după ce au fost achitate accizele, a achiziţionat de la SC Slov Oil Line SRL întreaga cantitate de benzină şi motorină fără a plăti accizele, pentru ca ulterior să revândă carburanţii către diferiţi beneficiari.

Vameşi arădeni implicaţi

În întreaga lor activitate, cei doi evazionişti au fost ajutaţi, potrivit DNA, şi de către patru angajaţi ai Direcţiei Judeţene de Accize şi Operaţiuni Vamale Arad (DJAOV). Constantin Orbu, inspector principal vamal şi şef al Compartimentului Supraveghere Specială şi Analiză de Risc în cadrul DJAOV Arad, şi Leonaş Uzum, Cristina Elisabeta Costea şi Daniela Adina Dan, lucrători vamali în cadrul DJAOV, nu şi-au îndeplinit atribuţiile de serviciu referitoare la verificarea circuitului produselor accizabile, înlesnind astfel tentativa de evaziune fiscală pusă la cale de cei doi maghiari. Arădenii acuzaţi în acest caz vor fi judecaţi în funcţie de implicarea pe care au avut-o. Constantin Orbu este deferit instanţei pentru abuz în serviciu contra intereselor publice în formă calificată şi continuată, iar ceilalţi trei angajaţi ai Vămii au fost trimişi în judecată pentru abuz în serviciu contra intereselor publice în formă calificată.

Judecătoria Arad va decide sentinţele în acest caz de evaziune fiscală (Foto A.G.)

ALŢI COMPLICI

Pe lângă cei doi patroni maghiari şi cei patru vameşi arădeni au mai fost trimişi în judecată Maria Gladis Takacsne, consultant de afaceri, care este acuzată de complicitate la evaziune fiscală şi uz de fals, toate în formă continuată. O altă persoană trimisă în judecată este Cristian Ovidiu Petrilă, traducător, acuzat fiind de aceleaşi fapte ca şi consultantul financiar. Ultimele persoane acuzate în acest dosar sunt Aron Stângu şi Dorel Florea (ambii şoferi angajaţi la firma lui Geza), pentru fals în înscrisuri sub semnătură privată, în formă continuată. Dosarul a fost trimis spre judecată instanţei arădene.

Primele amenzi la zăpadă

■ Primari din judeţ, firme de construcţii şi firme care se ocupă de deszăpezire, sancţionaţi.

Arad (S.B.) - Zăpada face primele „victime" după şoferii care au avut ghinionul de a ieşi în decor din cauza drumurilor greu practicabile. Este vorba despre două primării din judeţ, unde nu s-a instituit permanenţă la Comandamentul pentru situaţii de urgenţă, firme de construcţii care nu au închis şantierele, aşa cum indică prevederile legale, şi câteva firme care se ocupă de deszăpezire, pentru intervenţii necorespunzătoare. Sancţiunile au fost fie formă de amenzi, fie doar avertismente.

Primarii răspund

Vicepreşedintele Consiliului Judeţean, Cristian Drăgan, împreună cu subprefectul Radu Stoian au făcut ieri dimineaţa, începând cu ora 5, un control inopinat în judeţ, pentru a verifica modul în care intervin utilajele de deszăpezire şi modul în care primarii gestionează situaţia. „Am găsit situaţii în care acţiunea a fost deficitară. Este vorba despre Buteni şi Zărand, unde nu s-a instituit permanenţa la comitetele de situaţii de urgenţă. Urmează să luăm note explicative", ne-a declarat Radu Stoian. Întrebat dacă primarii riscă amenzi, subprefectul a subliniat: „Categoric!".

Poliţia a dat amenzi

Potrivit informaţiilor furnizate de reprezentanţii poliţiei arădene, firma care execută lucrări de reabilitare pe Arad-Oradea a fost sacţionată cu amenzi pentru neînchiderea şantierelor potrivit prevederilor legale şi pentru semnalizare defectuoasă a lucrărilor. Două firme care execută lucrări de deszăpezire s-au ales cu avertismente. „S-au dat patru amenzi operatorilor de pe Drumul Naţional 79 pentru că nu a respectat condiţiile prevăzute de avizul de lucru şi două avertismente s-au dat pentru modul mai puţin fericit de intervenţie în municipiul Arad şi în judeţ", a declarat Adrian Lile, şeful Poliţiei Rutiere Arad.

Firmele au primit avertisment pentru intervenţiile la deszăpezire (Foto: A.P.)

Au venit utilajele

Arad (S.B.) - Societatea care execută lucrări de deszăpezire pe zonele din jurul Aradului şi în zona Lipova a răspuns pozitiv ameninţărilor conducerii CJA de reziliere a contractului. Cristian Drăgan, vicepreşedintele CJA, ne-a declarat: „Firma cu care am avut probleme a adus în baze mai multe utilaje. Sâmbătă este termenul pe care l-am acordat pentru a-şi aduce utilajele pe care le-am cerut în caietul de sarcini, dar ieri erau deja aduse jumătate dintre acestea", ne-a declarat Drăgan. Ieri, pe toate drumurile judeţene acţionau 16 utilaje, din totalul de 21 cerut la licitaţie. Potrivit vicepreşedintelui, situaţia este sub control, în special după ce de două zile firmele de deszăpezire au primit comanda de a acţiona non stop.

La muncă de sărbători

Arad (S.B.) - Toţi cei care ocupă funcţii importante nu vor avea zile liniştite de sărbători. Prefecţii, subprefecţii şi directorii serviciilor deconcentrate au fost „sfătuiţi" de conducerea Guvernului, ieri, în cadrul videoconferinţei pe tema zăpezii, să nu îşi ia zile libere la finele acestui an. Mai mult, acestora le-a fost trasată sarcina de a-şi păstra telefoanele mobile deschise zi şi noapte, pentru a putea fi contactaţi în caz de situaţii de urgenţă.

CJA plăteşte pentru maşini avariate

■ Consiliul achită acum peste 7.000 de lei pentru avarierea unor maşini pe DJ în 2008.

Arad (S.B.) - Consiliul Judeţean plăteşte acum, cu dobândă (!), pentru starea dezastruoasă a unor drumuri judeţene din trecut, drumuri pe care mai mulţi şoferi şi-au distrus maşinile.

Aleşii judeţeni sunt chemaţi la o şedinţă pentru a aproba plata unei importante sume de bani către o firmă de asigurări, care a dat Consiliului Judeţean Arad în judecată. Litigiile „au avut ca obiect angajarea răspunderii civile delictuale a Administraţiei de drumuri şi poduri a judeţului Arad, pentru avarierea unor autoturisme datorită stării necorespunzătoare a DJ 793, respectiv a DJ 608", se menţionează în susţinerea proiectului de hotărâre.

Plată indirectă

Astfel, „pentru punerea în executare a Sentinţei civile nr. 7388/20.10.2008 pronunţată în Dosarul nr. 1105/55/2008 şi a Sentinţei civile nr. 3859/02.06.2008 pronunţată în Dosarul nr. 1110/55/2008, irevocabilă, Administraţia de drumuri şi poduri a judeţului Arad a fost obligată la plata către S.C. Asigurarea Românească – ASIROM VIG S.A. – Sucursala Arad a sumei de 7.157,79 lei cu titlu de despăgubiri şi cheltuieli de judecată, la care se adaugă dobânzile legale în valoare de 540,21 lei".

Deşi sentinţa impune Administraţiei de drumuri şi poduri să plătească, plata va fi făcută de CJA.

Asta, deoarece din cursul lunii noiembrie 2008, activitatea Administraţiei de drumuri şi poduri a judeţului a fost preluată în cadrul compartimentelor de specialitate ale Consiliului Judeţean Arad.

JURNAL ARĂDEAN
SPORT

PE SCURT

● **Retragere.** După 22 de ani petrecuţi pe terenul de handbal, Adi Dreghici a luat decizia de a renunţa la activitatea competiţională, urmând să se dedice antrenoratului. Momentul ales pentru retragerea oficială: Memorialul „Teo Ţucudean", ediţia II, eveniment programat pe 16-17 ianuarie în „Polivalenta" arădeană.

● **În spiritul Crăciunului.** Luni, ora 16,30, în sala de jocuri a Clubului Sportiv Municipal Arad, secţiile de gimnastică artistică şi aerobică ale clubului invită iubitorii acestui sport la un spectacol de Crăciun, presărat cu surprize.

Ieftin şi valoros

Ineu (D.S.) - Aceasta este deviza antrenorului Adi Abrudean, în campania de întărire a CS Ineu pentru partea a doua a sezonului. În paralel cu lecţiile rezolvate la Şcoala de Antrenori de la Bucureşti, tânărul tehnician de pe Crişul Alb caută soluţii ieftine şi valoroase, pentru completarea lotului pe posturile considerate deficitare. Primul nume care a răsuflat de pe „lista lui Ştili" este ex-studentul din Aradul Nou, atacantul Dănuţ Miţiţi, jucător care a mai îmbrăcat tricoul alb-albastru al grupării zărăndane.

Adi Abrudean (Foto: FAN)

Dinu Donca (Foto: D.S.)

În turneu

Arad (D.S.) - Şeful catedrei de fotbal de la CSŞ Gloria Arad, prof. Dinu Donca pune preţ pe imaginea clubului. Datorită legăturilor avute pe plan extern a reuşit să rezolve un „circuit" în Franţa şi Spania, în aprilie anul viitor, pentru grupa Under 19. Alături de grupa prof. Donca la competiţiile de la Castel de Sangre (Franţa, 2-5 aprilie) şi Barcelona Cup (Spania, 6-10 aprilie) vor mai ajunge şi grupele Under 17 (antrenor Mihai jivan) şi Under 11 (antrenor Adrian Clopu).

Medaliaţi la „mondiale"

Lignano (D.S.) - Peste 2 000 de sportivi din 20 de ţări s-au aliniat la startul Campionatului Mondial de karate Open din Italia. Aşa cum ne-au obişnuit în ultimii ani, karateka de la Banzai Arad, sensei Dan Duma, 5 DAN, s-au numărat printre protagonişti, întorcându-se acasă cu patru medalii.

Cele mai preţioase, de aur, au fost obţinute de Jessica Duma, kata, individual, cadeţi şi Cosmin Tincău, kumite, individual, juniori. Cel din urmă a pus mâna şi pe argintul mondial în proba de kata. În fine, cea de-a patra medalie a delegaţiei Banzai Arad a revenit mezinului Daniel Fluieraş, bronz, kumite, categoria speranţe. Comportări onorabile au avut şi ceilalţi karateka ai clubului prezenţi în Italia: Ramona Voin, Vlad Druţău şi Paul Mihoc.

Ei au reprezentat cu cinste Aradul la „mondialele" de karate (Foto: FAN)

Datoriile FCM UTA, „pe tapet"

■ Deşi este la zi cu plăţile către actualii jucători, clubul are de achitat sume mari către „foşti".

Arad (A.H.) - „Bătrâna Doamnă" se apropie cu paşi repezi de sărbători. În urmă îi stă un tur de campionat reuşit, peste toate aşteptă-

A revenit problema datoriilor

Roli Nagy

rile, în care şi-a depăşit cu mult condiţia de grupare sortită desfiinţării, ocupând un loc 2 promovabil, cu o singură înfrângere la activ. În faţă îi stau speranţe dar şi incertitudini, destule lucruri de lămurit. Lotul cu care va fi abordată a doua jumătate a stagiunii nu se cunoaşte actualmente (există, de altfel, timp suficient în acest sens). Bugetul pentru anul 2010 este, la rândul lui, o enigmă, iar acest fapt dă bătăi de cap conducerii, o încurcă în ceea ce priveşte planificarea transferurilor. Intenţia oficialilor, exprimată prin vocea preşedintelui Giovanni Catanzariti, este de a aduce în propria „ogradă", în primul rând, fotbalişti liber de contract. Situaţie explicabilă, desigur, UTA nedorind să se întindă mai mult decât îi este plapuma, în condiţiile în care mai sunt „pe tapet" o grămadă de probleme.

Încă tragem ponoasele după „cazul Chirilă"... (Foto L.S.)

Datorii importante

„Din câte am înţeles, rămân multe datorii de achitat: către Ionuţ Chirilă, către Florin Dan, Varga... şi nu doar către aceştia. Este vorba despre sume importante de scos din buzunar. Aproape că nu mai putem să ne gândim la achiziţii ieşite din comun, în condiţiile de mai sus. Cel mai probabil, ne vom strădui să formăm o echipă tânără şi competitivă. Nu mă hazardez să pronunţ cuvântul promovare. Dacă vom reuşi să ne întărim cu adevărat, iar problemele amintite îşi vor găsi rezolvarea, vom emite pretenţii. Însă nu trebuie să uităm un lucru: nu contează numai să faci pasul spre liga întâi. Contează să te menţii acolo, eşti obligat să priveşti întregul context pe termen lung" - ne-a mărturisit, ieri, antrenorul principal Roland Nagy.

INVITAŢI LA SZEGED

La sfârşitul săptămânii viitoare, arădenii vor bifa ultima acţiune a anului 2009. Ei au fost invitaţi în Ungaria pentru a participa la o gală internaţională de fotbal în sală, urmând să întâlnească stranierii în activitate din Szeged. „Vom vedea câţi ne vom aduna pentru turneul de duminică, 27 decembrie" - subliniază Nagy.

Valoarea şi-a spus cuvântul

Arad (D.S.) - La mai puţin de 48 de ore de la frumoasa performanţă europeană, B.C. ICIM s-a întors la întrecerea internă. Peste 300 de spectatori au ţinut să-şi ia „la revedere" de la echipă pe 2009, în ultimul meci disputat pe teren propriu. Iar fetele i-au răsplătit cu un joc bun şi o victorie confortabilă. A fost B.C. ICIM Arad - CSU Oradea 95-25 (pe sferturi: 28-4, 21-7, 19-6, 27-8).

Orosz 23, Kine 19 (şi 18 recuperări), Graham 18, Bucică 15, Meszaros 10, Ionescu 10, au fost marcatoarele ICIM-ului. Mâine, ora 15, la Timişoara, cu 25 de susţinători alături, B.C. ICIM încheie turul cu un nou antrenament oficial, împotriva echipei locale.

Încet, dar sigur, Andreea Orosz devine jucătoarea pe care B.C. ICIM şi-a dorit-o (Foto: C. Andra)

Adversar din Franţa

Arad (D.S.) - Calificate pentru a treia oară consecutiv în „primăvara" FIBA Europe Cup, fetele de la B.C. ICIM Arad şi-au aflat adversara din 16-imi. Locul 28 în ierahia coeficienţilor după faza grupelor, graţie victoriei din ultima etapă, echipa noastră va întâlni, într-o dublă manşă - 7 ianuarie, Arad şi 14 ianuarie, Franţa - reprezentanta Franţei, USO Mondeville. Câştigătoarea va întâlni în „optimi" învingătoarea dintre Botas Spor (Turcia) şi Polkowice (Polonia).

Amatori, pe semicerc

Arad (D.S.) - Campionatul Judeţean de handbal masculin şi-a mai consumat două etape. Iată rezultatele consemnate şi situaţia la zi în fruntea ierarhiei:

Etapa II Victoria Nădlac - CSŞ Avram Iancu II 17-40, Grup Şcolar Vinga - CSŞ Avram Iancu I 37-45, UVVG Arad - Unirea Sântana 24-28 şi Old Boys Arad - Agronomia Nădlac 39-14.

Etapa III Agronomia Nădlac - Victoria Nădlac 36-18, Unirea Sântana - Old Boys Arad 33-47, Avram Iancu I - UVVG Arad 51-23 şi Avram Iancu II - Grup Şcolar Vinga 45-50.

Clasament: 1-2. Old Boys şi Avram Iancu I 6 p, 3. Gr. Şc. Vinga 4 p, 4-7. Avram Iancu II, Agronomia Nădlac, Unirea Sântana, UVVG Arad 2 p, 8. Victoria Nădlac 0 p.

Astăzi, în sala de sport a Şcolii Generale „Avram Iancu" au loc partidele etapei a IV-a.

„Avram Iancu", trei din cinci !

Sânnicolaul Mare (D.S.) - Pregătiţi de tandemul Laura şi Adi Dreghici, handbaliştii de la CSŞ „Avram Iancu" au obţinut un bilanţ pozitiv - trei victorii din cinci meciuri - în turneul cu numărul patru al C.N. de juniori II. Arădenii au învins: 34-29, LPS Satu Mare, 28-14, LPS Arad şi 24-21, Crişul Oradea, pierzând cu Banatul Timişoara (10-35) şi Unirea Sânnicolaul Mare (28-36). Cealaltă reprezentantă a Aradului, Liceul cu Program Sportiv a suferit înfrângeri pe linie. În clasament, „Avram Iancu" ocupă locul III, în timp ce LPS Arad ţine strâns în braţe „lanterna roşie".

Gest de recunoştinţă

■ Directorul tehnic al B.C. ICIM, Dan Moraru, în galeria legendelor baschetului românesc.

Bucureşti (D.S.) - Cea mai galonată echipă din sportul arădean, B.C. ICIM a adunat mai multe nominalizări şi premii la Gala Baschetului Românesc 2009, eveniment care a coincis cu inaugurarea noului sediu al Federaţiei, precum şi a unei săli moderne, cu o capacitate de 500 locuri. Deşi a absentat, din motive medicale, Eniko Tarţa a pus mâna pe două premii (calificarea la C.E. Under 20 şi aurul de la Jocurile Francofoniei), colegele ei de la ICIM, Anita Meszaros şi Andra Ionescu, au fost premiate pentru locul I de la „Francofone". Un premiu de excelenţă a fost oferit Societăţii Comerciale ICIM Arad, pentru implicarea de peste 10 ani în baschetul românesc.

Chiar dacă nu a luat nici un premiu, Dan Moraru (foto), directorul tehnic al B.C. ICIM, a avut suficiente motive de mândrie. Mai marii Federaţiei l-au aşezat, într-un gest de recunoştinţă pentru aportul avut în dezvoltarea sportului cu mingea la coş, în holul sediului, printre mulajele celor mai reprezentativi jucători ai României.

PE SCURT

● Deces. Wide receiver-ul echipei Cincinnati Bengals, Chris Henry, a decedat, joi noapte, după ce cu o zi înainte căzuse sub o maşină aflată în mers, care era condusă chiar de logodnica lui, relatează presa americană.

Propunere

Manchester - Agentul tehnicianului Guus Hiddink, Cees van Nieuwenhuizen, a afirmat că a discutat cu oficialii lui Manchester City posibilitatea ca olandezul să antreneze echipa din Premier League. (sursa NewsIn)

Veniri, plecări

Ploieşti - Oficialii clubului ploieştean şi-au fixat un număr de 17 jucători în vederea întăririi lotului în pauza competiţională, printre numele vizate de Nicolo Napoli regăsindu-se Iulian Tameş (foto) şi Jivko Jelev.

Gruparea ploieşteană este nevoită să renunţe la 4 jucători în această iarnă, Osvaldo Miranda, Georgian Păun, Liviu Ganea şi Eugen Crăciun, care se vor întoarce la Dinamo. (sursa NewsIn)

Transfer ratat

Braşov - Preşedintele grupării FC Braşov, Dinu Gheorghe, a declarat, joi, că transferul lui Sabrin Sburlea (foto) la Steaua nu mai are nicio şansă să se realizeze deoarece Gigi Becali este nemulţumit de viaţa extrasportivă a atacantului, deşi acum două săptămâni ambii oficiali confirmau tranzacţia. „Transferul lui Sburlea a picat, cică ar fi auzit că umblă cu multe fete. De acum o să aducem numai jucători care umblă cu băieţi ca să fie pe placul lui Gigi Becali. Îmi reproşez doar că m-am dus la negocieri, nu va mai avea şansa să discute cu mine despre transferuri", a precizat Dinu Gheorghe. (sursa NewsIn)

Benitez: „Meciuri dificile"

Liverpool - Antrenorul lui Liverpool, Rafael Benitez, a afirmat vineri că elevii săi trebuie să trateze cu seriozitate dubla întâlnire cu Unirea Urziceni din 16-imile Ligii Europa, mai ales că îşi doresc să câştige competiţia în acest sezon, informează site-ul oficial al grupării britanice.

„Meciurile vor fi dificile, deoarece Unirea vine din Liga Campionilor. Am urmărit grupa lor, am prieteni în Sevilla, şi ştiu că vom avea două meciuri grele, dar noi suntem Liverpool şi avem încredere în noi. Fiecare competiţie este foarte importantă pentru noi şi Liga Europa reprezintă o oportunitate în vederea câştigării unui trofeu. Vrem să ajungem cât de departe se poate", a declarat Benitez. (sursa NewsIn)

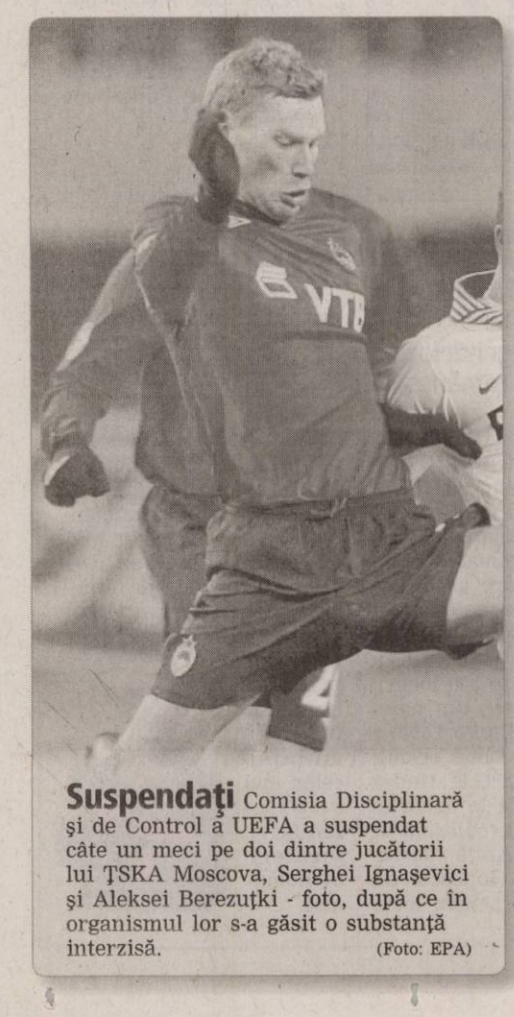

Suspendaţi Comisia Disciplinară şi de Control a UEFA a suspendat câte un meci pe doi dintre jucătorii lui ŢSKA Moscova, Serghei Ignaşevici şi Aleksei Berezuţki - foto, după ce în organismul lor s-a găsit o substanţă interzisă. (Foto: EPA)

Surprinzătoare, la Zagreb

■ Timişoara a reuşit prima victorie din Europa League, chiar în ultima etapă, în deplasare.

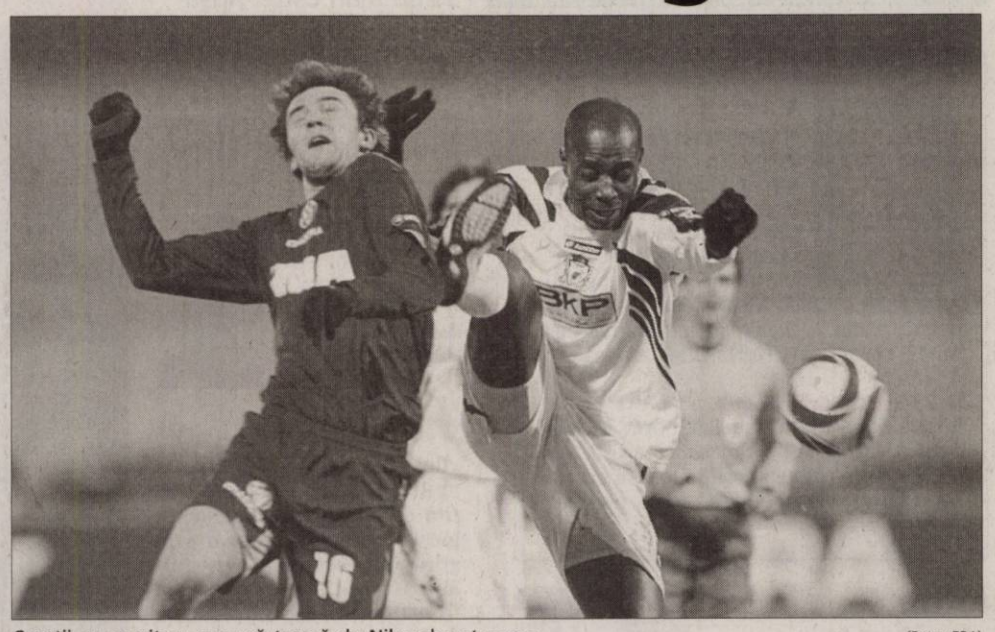

Croaţii au reuşit cu greu să treacă de Nibombe et comp. (Foto: EPA)

Zagreb - Antrenorul lui FC Timişoara, Ioan Ovidiu Sabău, a declarat, joi, după victoria în faţa lui Dinamo Zagreb, scor 2-1, că elevii săi au dat dovadă de atitudine şi au meritat să se impună deoarece şi-au creat mai multe şanse de gol. „Vreau să îmi felicit jucătorii pentru victorie şi pentru prestaţia din acest meci. Am meritat victoria, pentru că am avut mai multe acţiuni şi oportunităţi. Nu am avut prea multă experienţă la acest nivel, dar am arătat curaj şi iniţiativă. Sunt de părere că am avut partea de cea mai grea grupă din competiţie şi cred că am fost din ce în ce mai buni în ultimele meciuri. Am pierdut ultimul meci de campionat şi sunt foarte dezamăgit pentru asta, dar şi încântat pentru modul în care jucătorii au reacţionat după acel meci. Sper ca după această iarnă să avem un start bun în campionat şi să terminăm pe un loc de Liga Campionilor", a declarat Ioan Ovidiu Sabău.

De partea cealaltă, antrenorul Krunoslav Jurcic s-a declarat dezamăgit atât de rezultatul din meciul cu Timişoara, cât şi de cel din partida Ajax Amsterdam-Anderlecht Bruxelles, de care depindea direct calificarea echipei sale. „Desigur că sunt dezamăgit că nu am reuşit să învingem în acest meci, dar şi din cauza rezultatului de la Amsterdam, unde nu mă aşteptam ca Anderlecht să câştige. În mod clar, am fost echipa mai bună în acest meci, am avut ocazii, dar nu am reuşit să obţinem victoria. În campionat am mers bine, însă în Europa am fost pedepsiţi", a declarat Jurcic, care a ţinut să aprecieze prestaţia portarului Taborda, declarându-se mirat că acesta a fost rezervă în precedentele partide.

Prestaţia bănăţenilor a fost lăudată şi de patronul echipei, Marian Iancu, care le-a dedicat succesul locuitorilor oraşului Timişoara. „Mă bucur pentru victorie, se vede că jucătorilor le-a prins bine discuţia avută cu mine după meciul de la Braşov şi au demonstrat că pot fi şi serioşi. Mă bucur că putem să le oferim şi noi o bucurie timişorenilor, în aceste zile în care se comemorează 20 de ani de la Revoluţie", a declarat Marian Iancu.

FC Timişoara a învins-o joi, în deplasare, pe Dinamo Zagreb cu scorul de 2-1, în ultima etapă a Grupei A din Liga Europa, şi a obţinut prima sa victorie din acest an în cupele europene. Timişorenii au marcat prin Bucur (67) şi Goga (84), dar şi prin Scutaru, care în minutul 80 a înscris un autogol. (sursa NewsIn)

Twente, calificare meritată

■ Asta crede antrenorul olandezilor, Steve McClaren, după ultimul meci din grupă, cu Steaua.

Steliştii au reuşit să facă faţă atacurilor olandeze (Foto: EPA)

Bucureşti - Antrenorul Stelei, Mihai Stoichiţă, a declarat, joi, după remiza cu Twente, că elevii săi puteau să se impună în faţa olandezilor, mai ales după ce în prima repriză a ratat mai multe ocazii, şi admite că acest sezon al Ligii Europa a fost unul „nefericit" din punctul său de vedere.

„Am reuşit să demonstrăm că fotbalul românesc nu e cu nimic mai prejos decât cel olandez, nu am fost cu nimic mai prejos decât liderul din Olanda. Puteam să câştigăm, mai ales că în prima repriză am ratat foarte mult, iar ei au avut o singură ocazie şi ne-au dat un gol. Totul a plecat de la o greşeală la mijlocul terenului, ceea ce s-a mai întâmplat şi îmi dă de gândit. În partea secundă, meciul a fost mai echilibrat, puteam să câştigăm şi noi în ultimul minut, dar să şi pierdem", a spus Stoichiţă.

Tehnicianul consideră că Steaua se putea califica dacă ar fi ajuns la echipă înainte de începerea partidelor din grupe: „Pentru mine, Liga Europa a însemnat o experienţă nefericită, mai ales că în dubla cu Fenerbahce am pierdut mult din cauza arbitrilor, iar despre o analiză pentru tot nu pot să vorbesc. Am preluat echipa într-o perioadă grozavă, aşa că nu ar fi multe de spus".

La rândul său, antrenorul lui Twente Enschede, Steve McClaren, a declarat că şi-ar fi dorit toate cele trei puncte pentru a nu se mai gândi la celălalt meci din grupă, acolo unde a avut nevoie ca Fenerbahce să nu piardă cu Şerif, dar consideră meritată calificarea în 16-imi. (sursa NewsIn)

Fotbal - Liga Campionilor

Bucureşti - Ieri, la Nyon, în Elveţia, a avut loc tragerea la sorţi în Liga Campionilor. Inter Milano, unde evoluează Chivu, va întâlni pe Chelsea în optimi, în timp ce echipa lui Ciprian Marica, VfB Stuttgart, va evolua contra formaţiei spaniole FC Barcelona. Iată programul „optimilor":

Stuttgart - Barcelona; Olympiakos - Bordeaux; Inter Milano - Chelsea; Bayern - Fiorentina; CSKA Moscova - FC Sevilla; Lyon - Real Madrid; FC Porto - Arsenal; Milan - Manchester United.

Prima manşă a optimilor de finală va avea loc 16/17 februarie 2010 şi 23/24 februarie 2010, iar returul este programat la 9/10 martie 2010 şi 16/17 martie 2010. (sursa NewsIn)

Sorţi duri cu Unirea

Urziceni - Atacantul Unirii Urziceni, Marius Bilaşco (foto), a declarat, că nu vroia un adversar atât de temut ca Liverpool în 16-imile Ligii Europa şi a adăugat că numai antrenorul Dan Petrescu ar putea fi bucuros, deoarece este un împătimit al fotbalului din Albion.

„Nu sunt nici fericit, nici supărat. Sincer, nu îmi doream să cădem cu o echipă aşa de puternică. Erau în urnă mai multe echipe accesibile, de nivelul nostru. Singurul om bucuros de această tragere la sorţi cred că este Dan Petrescu", a spus Bilaşco.

Referitor la şansele echipei sale de a merge mai departe, atacantul a opinat: „Vom avea şanse în această dublă cu Liverpool doar dacă vom repeta evoluţiile pe care le-am avut până acum în Liga Campionilor, însă este clar că nu suntem favoriţi. Atmosfera de pe stadionul lor ştiu că este fantastică, dar nu ne vom speria". (sursa NewsIn)

Fotbal - Europa League

Bucureşti - Programul optimilor de finală:

Meciul 1: Rubin Kazan - Hapoel Tel-Aviv; Meciul 2: Athletic Bilbao - Anderlecht; Meciul 3: FC Copenhaga - Marseille; Meciul 4: Panathinaikos - AS Roma; Meciul 5: Atletico Madrid - Galatasaray; Meciul 6: Ajax - Juventus; Meciul 7: FC Bruges - Valencia; Meciul 8: Fulham - Şahtior; Meciul 9: LIVERPOOL - UNIREA URZICENI; Meciul 10: Hamburg - PSV Eindhoven; Meciul 11: Villarreal - Wolfsburg; Meciul 12: Standard Liege - FC Salzburg; Meciul 13: FC Twente - Werder Bremen; Meciul 14: Lille - Fenerbahce; Meciul 15: Everton - Sporting; Meciul 16: Hertha - Benfica. Programul optimilor Ligii Europa:

Câştigătoarea meciului 10 - Câştigătoarea meciului 2

Câştigătoarea meciului 1 - Câştigătoarea meciului 11

Câştigătoarea meciului 5 - Câştigătoarea meciului 15

Câştigătoarea meciului 16 - Câştigătoarea meciului 3

Câştigătoarea meciului 4 - Câştigătoarea meciului 12

Câştigătoarea meciului 14 - Câştigătoarea meciului 9

Câştigătoarea meciului 6 - Câştigătoarea meciului 8

Câştigătoarea meciului 7 - Câştigătoarea meciului 13

Prima manşă a 16-imilor de finală va avea loc la 18 februarie 2010, iar returul pe 25 februarie. Turul optimilor este programat la 11 martie 2010, iar returul la 18 martie. (sursa NewsIn)

tendinte
Cinema

Cei mai puternici

Cuplul Brad Pitt-Angelina Jolie a fost desemnat de editorii revistei People drept „perechea cea mai puternică din showbizz".

Nu mă consider, încă, un mare actor

VICTOR REBENGIUC

63

de cântece originale vor intra în competiţia Oscar 2010

PE SCURT

● **Cel mai bun.** Filmul „Avatar", regizat de James Cameron, a fost desemnat câştigătorul categoriei „cel mai bun film al anului 2009", de către New York Film Critics Online.

D'ALE ACTORILOR

O actriţă preţioasă

Julianne Moore este noua imagine a bijuteriilor Bulgari. Vedeta, în vârstă de 49 de ani, a fost aleasă pentru frumuseţea ei naturală şi neafectată de trecerea anilor. Julianne Moore va putea fi văzută în campania primăvară/vară 2010 a celor de la Bulgari. Un purtător de cuvânt al brand-ului a declarat că Moore este reprezentarea perfectă a femeii Bulgari.

Matty cel grăsuţ

Matt Damon şi-a dat seama că trebuie să reintre în formă şi să piardă câteva kilograme după ce fiica sa vitregă l-a poreclit „Matty Fatty" (Matty cel grăsuţ). Actorul a adunat câteva kilograme pentru recentul său rol din „The Informant!" şi pentru a-l juca pe Francois Pienaar, căpitanul echipei de rugby a Africii de sud, în noul film al lui Clint Eastwood movie, „Invictus".

Îşi protejează relaţia

Penelope Cruz, despre care se crede că este logodită cu Javier Bardem, susţine că refuzul său de a-şi discuta viaţa amoroasă este menit să-i protejeze relaţia cu actorul spaniol. „E evident faptul că sunt într-o relaţie. Şi motivul pentru care nu vreau să vorbesc despre aceasta este pentru a o ocroti, deoarece este importantă pentru mine. E simplu", a declarat ea.

Nu vrea în Australia

Nicole Kidman nu s-ar mai întoarce pentru nimic în lume în Sydney, locul în care s-a născut. Actriţa spune că, în Australia, presa de scandal şi paparazi sunt mult mai agresivi şi ar fi putut să îi distrugă viaţa. Vedeta a vândut casa pe care o deţinea în oraşul natal, iar acum locuieşte în Nashville, Tennessee, alături de soţul ei, Keith Urban, şi fiica lor, Sunday Rose.

BOX OFFICE ROMÂNIA

		Spectatori	Încasări (lei)
1	**Motivat să ucidă** (1 săpt.)	11.887	219.115,80
2	**Vacanţă All Inclusive** (2 săpt.)	41.705	736.784,96
3	**2012** (5 săpt.)	270.823	4.507.781,00
4	**Saga Amurg: Lună Nouă** (3 săpt.)	114.721	1.823.028,75
5	**O poveste de Crăciun** (6 săpt.)	88.205	1.767.954,00
6	**Un soţ în plus** (1 săpt.)	3.289	57.337,00
7	**Stă să plouă cu chiftele** (3 săpt.)	18.042	330.879,00
8	**Celebritate** (1 săpt.)	2.040	41.009,80
9	**Bun venit în Zombieland** (2 săpt.)	10.188	166.283,00
10	**Ho Ho Ho** (4 săpt.)	18.425	310.987,68

Noi aventuri cu Sherlock Holmes

■ Un film regizat de Guy Ritchie, cu Robert Downey Jr. şi Jude Law în rolurile principale.

Sherlock Holmes şi-a construit reputaţia dezlegând cele mai încâlcite enigme. Cu ajutorul doctorului John Watson, colaboratorul său de încredere, renumitul „detectiv consultant" a devenit indispensabil pentru descoperirea infractorilor de orice fel, bazându-se fie pe puterea sa de observaţie, pe deducţia sa infailibilă, fie, la nevoie, pe forţa pumnului. Dar acum, deasupra Londrei se adună norii unei ameninţări cu care Holmes nu s-a mai confruntat până acum...dar pe care abia o aşteaptă.

După un şir lung de crime violente de tip ritual, Holmes şi Watson sosesc la timp pentru a o salva pe ultima lui victimă şi pentru a-l prinde pe ucigaş: recidivistul Lord Blackwood. În timp ce se apropie data osândei sale prin spânzurătoare, Blackwood - care îi terorizase pe colegii de puşcărie şi totodată pe gardieni cu puterea sa de a stârni şi folosi forţele răului - îl previne pe Holmes că moartea nu va avea nicio putere asupra sa, iar după cum se va vedea, execuţia va eşua conform planurilor lui Blackwood. Iar atunci când Blackwood pare a-şi fi dus la bun sfârşit toate ameninţările, aparenta sa reînviere seamănă panică în Londra şi confuzie în rândul celor de la Scotland Yard. Dar pentru Holmes, acest joc este doar o nouă provocare.

Regia: Guy Ritchie, Cu: Jude Law, Robert Downey Jr., Rachel McAdams, Gen film: Thriller, Mister, Dramă, Crimă, Aventuri, Acţiune, Durata: 128 minute, Premiera în România: 01.01.2010

FILME NOI

Vechi tovarăşi - Old Dogs

Doi prieteni foarte buni - un divorţat ghinionist şi îndrăgostit şi un burlac mare amator de distracţii - se trezesc că vieţile lor sunt întoarse pe dos când pe neaşteptate trebuie să aibă grijă de doi gemeni de şapte ani, tocmai când erau la un pas de a încheia cea mai mare afacere din viaţa lor. Cei doi holtei nu foarte cunoscători în ale copiilor se poticnesc grav în eforturile lor de a avea grijă de gemeni, ceea ce pune în mişcare un şir întreg de mici dezastre şi poate o nouă înţelegere a celor doi, referitor la lucrurile cu adevărat importante în viaţă.

Regia: Walt Becker, Cu: Robin Williams, John Travolta, Gen film: Comedie, Familie, Durata: 88 minute, Premiera în România: 01.01.2010

Activitate paranormală

Katie şi Micah, doi tineri îndrăgostiţi, se mută într-o casă din San Diego, California. Katie are o anumită fascinaţie pentru fenomenele paranormale şi este convinsă că nişte spirite misterioase sunt pe urmele ei încă din copilarie. Micah este, însă, mai pragmatic din fire şi nu prea ia în serios preocupările mai neobişnuite ale iubitei lui, prin urmare când o prezenţă demonică începe să-şi facă simţită prezenţa în casă, alege să filmeze totul pentru a dovedi că "activitatea paranormală" nu se petrece decât în imaginaţia lui Katie. Dar bineînţeles că nu e aşa...

Regia: Oren Peli, Cu: Katie Featherston, Micah Sloat, Gen film: Horror, Durata: 99 minute, Premiera în România: 08.01.2010

Arădenii se distrează...

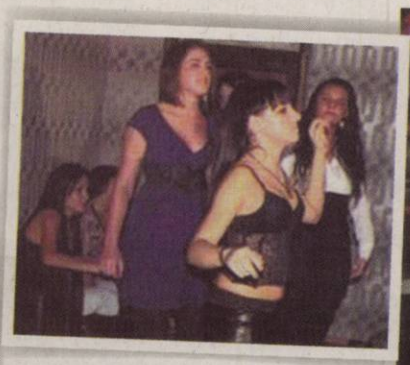

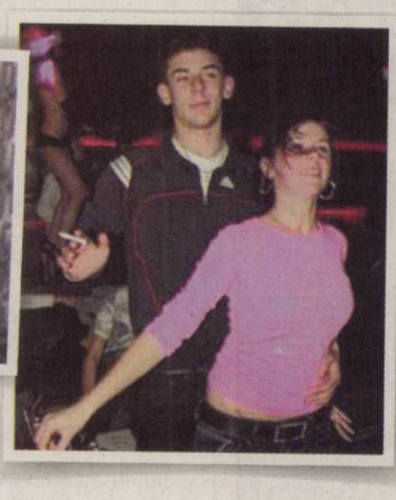

Să te-ncălzeşti pe ringul de dans este, în aceste zile, cea mai bună metodă de.a combate frigul de afară.

GARSONIERE

• **Vând garsonieră** renovată, mobilată, în Vlaicu, confort 3, tel 0740098851. 670503

AP.1 CAMERĂ

• **Vând apartament** 1 cameră 37 mp proaspăt zugrăvit, gresie, parchet, geamuri termopan, Micălaca, str. Alba Iulia, preţ 27.000 Eur. Telefon 0743.108.053. 662072

AP.2 CAMERE-ARAD

• **Vând apartament** bloc nou, zona Spitalului Judeţean, cu două camere, 0762213545, 0746194428. 651717

AP.3 CAMERE-ARAD

• **Vând apartament** 3 camere, Lipova, strada Bulgariu nr.10.Tel. 0742.026.260. 667254

AP.4 CAMERE-ARAD

• **Vând (închiriez)** apartament 4 camere, ultracentral, informaţii 0723268475. 670594

• **Vând apartament** 4 camere, 3/4, Peneş Curcanu.Telefon 0747.989.901, orele 08.00-16.00 622031

CASE-ARAD

• **Vând casă** parter+mansardă, Micălaca, str. Abrud, amenajată ultramodern, teren 1200 mp. Telefon 0748.254.270. 657771

• **Vând casă** în Grădiştе str. Bradului 20B, parter locuibil cu posibilitate etaj sau mansardare 300 mp total locuibil 100 m preţ 52.000 Eur negociabil sau variante. Telefon 0723.500.888. 660161

• **Vând casă** ultracentral, cartierul Funcţionarilor. Informaţii telefon 0744.577.971. 619593

CASE-JUDEŢUL ARAD

• **Vând casă** cu grădină în Şiria. Telefon 0257/289833, 0722.343.760. 652044

• **Vând casă** nouă ieftin în Chişineu- Criş. Telefon 0745.144.123. 660222

• **Vând casă** în Moroda cu grădină. Informaţii 0740835923. 661810

• **Vând urgent** casă central în Mişca, ocupabilă imediat, 16.000 Eur. Telefon 0745190883. 670255

VILE-ARAD

• **Vând sau** închiriez vilă tip Duplex, 580 mp,(pretabil birouri, policlinică, pensiune, etc). Informaţii telefon 0722.295.336, 0257/256923. 670471

TERENURI LOCAL

• **Vând teren** 3.500 mp, str. Ştefan Peneţchi nr. 28, Gai. Telefon 0723.870.005. 644956

TERENURI JUDEŢ

• **Vând 2,5** Ha pământ, în comuna Pilu. Telefon 0770.348.467. 662306

IMOBILE CHIRII

• **Închiriez apartament** 2 camere Micălaca mobilat, 0744.429.213. 659825

• **Închiriez apartament** 2 camere, Micălaca, utilat, contorizat, 100 EUro, 0729549144, 0771659803. 667580

• **Închiriez cabană** la Arieşeni de Revelion. Telefon 0747.888.708. 658306

• **Închiriez garsonieră** confort 1 Miorița, toate utilitățile. Informaţii 0723583755. 670473

• **Ofer pentru** închiriere apartament 2 camere şi garsonieră, mobilate şi utilate modern, în Vlaicu zona Lebăda. Telefon 0742.839.108. 642355

• **Ofer spre** închiriere apartament 2 camere, ☆complet mobilat☆, Zona 300. Informaţii ☎ 0740.385.571 622532

SPAŢII COM-ARAD

• **Salon coafură** închiriez scaun manichiură- pedichiură zona Intim. Informaţii 0724.782.776. 669290

OFERTE LOCURI DE MUNCĂ

• **Angajăm - barman** ospătar- (fete). Informaţii la ☎ 0257/257002. 661796

• **Angajăm şofer** pentru distribuţie produse alimentare. Condiţii- carnet conducere cat. B şi C de minim 2 ani, disponibilitate la program prelungit. Cv- urile se pot trimite prin fax: 0257/270446, telefon 0744.577.796. 668471

• **Angajăm electromecanici** telecomunicaţii. Telefon 0257/210300. 670491

PRESTĂRI SERVICII

• **EXECUTĂM termopane, mobilă, REPARĂM electrocasnice. RATE angajaţilor, pensionarilor vârstă- boală, 0731.319.515.** 947991

CONSTRUCŢII

• **Vând lemne** foc esenţă tare, tăiate, crăpate, uscate. 0721.592.572, 0257/278338. 645046

• **Vând lemne** foc esenţă tare, tăiate şi crăpate. Telefon 0746.601.292. 657389

AUTO ROMÂNEŞTI

• **Vând Dacia** 1310 berlină, în stare foarte bună, cauciucuri noi de iarnă şi remorcă auto de 5 tone. Telefon 0740.366.147. 662159

AUTO STRĂINE

• **Vând avantajos** Toyota Yaris achiziţionată din reprezentanţă. Informaţii telefon 0744577971. 645400

• **Vând Fiat** Grande Punto, fabricaţie noiembrie 2009, alb. Tel. 0723268475. 670593

GARAJE

• **Vând sau** închiriez garaj din cărămidă, teren proprietate personală, ultracentral, str. Eminescu, preţ negociabil. Informaţii la telefon 0752.969.420. 662156

ELECTRONIC PLUS

• **VÂND lăzi, congelatoare, combine, maşini spălat 350- 550 lei, vitrine frigorifice, anvelope. www.madona.ro Rate angajaţilor, pensionarilor vârstă- boală, ☎0769.005.400.** 8694

PIERDERI

• **Pierdut Certificat** Constatator emis de Registrul Comerţului pe numele: Clinica Veterinară Playdog Srl. Îl declar nul. 670512

• **Pierdut certificat** de înregistrare pentru firma Super Marcor Impex SRL, seria B nr. 0128358 şi actele anexă la dosar. Le declar nule. 670506

• **SC E&D** Eldi SRL Arad pierdut Autorizaţie de Funcţionare nr. 1326/28.05.07 şi aviz orar nr. 939/28.05.2007. Le declar nule. 670220

ANIMALE-PĂSĂRI DOMESTICE

• **Cumpăr vaci** pentru sacrificat. Informaţii 0740095203. 670500

• **Vând porc** carne 110 kg, 0751.310.425, 0745.127.192. 670226

• **Vând porci** graşi. Informaţii 0257/284306 după ora 19.00. 670466

• **Vând purcei** şi porci graşi 80- 110 kg, în Grădiştе. Informaţii 0357/426762, 0748033492. 661817

• **Vând 1** viţea rasă carne 270 kg şi 3 tăuraşi 130- 140 kg. Telefon 0748.627.386. 667188

• **Vând 8** porci 90- 110 kg, cu 7 lei kg, sat-Firiteaz (crescuţi în condiţii decente), 0721.235.261. 662258

CITAŢII

• **Se citează** la Judecătoria Arad în dosar 775/55/2009 cu termen de judecată la 12.01.2010 având obiect uzucapiune, eventualii moştenitori ai numiţilor Csik Maria, Csik Rozalia, Csik Gheorghe, privind imobilul din Turnu nr. 229. 670223

DIVERSE

• **Cumpăr argint vechi, piata pe loc. Telefon 0746.640.350.** 630624

• **Cumpăr mobilă** din lemn, porţelanuri, cărţi, tablouri şi alte obiecte vechi. Telefon 0744.203.945. 662644

• **Vând ţuică** prune, 52 grade, de Chisindia. Telefon 0742.435.545. 657598

• **Vând colţar** mare, nou, încorporat cu pat extensibil, de două persoane, de culoare albastru deschis, preţ 800 lei, informaţii 0257/273917. Bujac, str. Marnei, nr.27. 667171

• **Vând maşină** de cusut Singer Mann, Trade Mark seria J, tacâmuri Alpacha, goblenuri noi Tipoen neînrămate şi 3.5 ha pământ. Informaţii 0257/256854. 659571

• **Vând tablouri** (picturi) pictori consacraţi. informaţii 0723268475. 670591

Program mica publicitate:
pe B-dul Revoluţiei, nr. 81
luni-vineri: 8.00-18.00,
duminică: 9.00-13.00,
pe Poetului 1C (hala 36)
luni-vineri: 9.00-16.00.

Motorul de căutare locuri de muncă potrivit pentru tine !

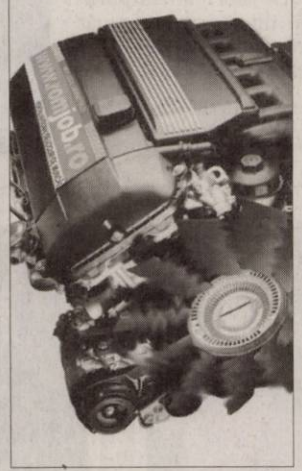

EXPERŢI ÎN IMOBILIARE
romimo.ro

Somaţie

Se aduce la cunoştinţă că pe rolul Judecătoriei Arad se află dosarul nr. 10933/55/2009 cu termen de soluţionare la data de 15.02.2010, având ca obiect acţiunea reclamantului Hajdu Ioan, domiciliat în Arad, Arad, str. Meşterul Manole, nr. 32, jud. Arad, pentru: constatarea dobândirii de către acesta a dreptului de proprietate, cu titlu de uzucapiune, asupra imobilului situat în Arad, Arad, str. Meşterul Manole nr. 34, jud. Arad, înscris în CF nr. 15.850 Arad, cu nr. top 3878/b.1, intravilan cu casă şi grădină, în suprafaţă de 822 mp, proprietatea numitei Hajdu Rozalia, născută Szilaghyi, decedată la data de 08.09.1986. Persoanele interesate pot face opoziţie la numărul de dosar arătat mai sus, în termen de o lună de la data publicării prezentei somaţii. (H-668450)

SC TABITA TOUR SRL *angajează*
şofer cat. D + E pe microbus 19 +1 pentru transfer pe rutele Arad-Oradea-Sighet şi Arad-Craiova-Târgovişte.
CV se depun pe mail ***claudiur@tabitatour.ro,***
telefon ***0754.067.844.*** (H-670275)

ARAD ONLINE
www.aradon.ro

INFORM MEDIA

INFORM MEDIA, editorul cotidianelor Jurnal Arădean şi Arad Expres, parte a grupului multinaţional Inform Media, care îşi desfăşoară activitatea în domeniul presei locale tipărite

CAUTĂ

Distribuitori de presă (în cutii poştale) pentru zonele Confecţii, Aradul Nou, Intim şi pentru localităţile: Păuliş, Lipova, Ghioroc, Aluniş.

Cerinţe:
Seriozitate;
Dinamism;
Conştiinciozitate.

Se oferă:
Salariu atractiv;
Timp de lucru 2 ore.

Informaţii suplimentare la telefon:0257/228.586 sau 0728.284.737, de luni până vineri între orele 9 - 17.

Economiile tale cresc în fiecare zi mai mult!

Accesează
www.jurnalaradean.ro
şi află cum poţi economisi
în fiecare zi mai mult!

JURNAL ARĂDEAN
www.jurnalaradean.ro

Pentru mai multe informaţii contactaţi-ne la nr. de telefon: 0800800068
* numărul este apelabil din toate reţelele de telefonie fixă şi mobilă, de luni până vineri în intervalul orar: 08-17
APELUL DVS ESTE GRATUIT!

DECESE

Cu adâncă durere anunţăm decesul după o lungă şi grea suferinţă a celui care a fost

ing. BABEC AUREL.

Informaţii în legătură cu înmormântarea la numerele de telefon 0257-562.857 sau 0749.223.203.

Familia îndurerată

Cu durere în suflet anunţăm trecerea în nefiinţă a celei care a fost

VOLINTER MARIA

(76 ani).

Înmormântarea va avea loc sâmbătă, ora 13.00, de la capela cimitirului Pomenirea.

Familia îndurerată,
Tamaş Luca şi Cornelia

Cu durere în suflet anunţăm trecerea în nefiinţă a celei care a fost draga noastră fiică, soţie, mamă şi bunică

HORGA LENUŢA,

la vârsta de 56 ani.

Înmormântarea va avea loc sâmbătă, 19 decembrie 2009, ora 13.00, de la Capela Cimitirului Grădişte. Dumnezeu să-i odihnească sufletul în pace!

Mama Maria, soţul Petru, fiica Lenuţa, ginerele Doru şi nepoţelul Darius

---

DAVID PETRU

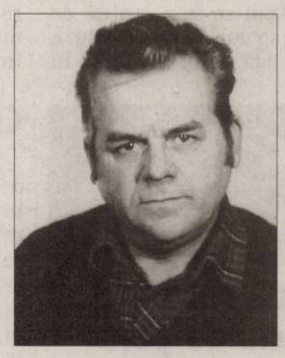

a plecat spre eternitate. Ne rugăm pentru înălţarea la Cer a sufletului său curat. Înmormântarea va avea loc duminică, 20 decembrie 2009, ora 14,00, la Cimitirul Pomenirea. Dumnezeu să-l odihnească în linişte şi pace!

Soţia, fraţii, fiul şi nepoatele

După o lungă suferinţă s-a stins din viaţă

la 86 ani,

BORA ELENA (LENA).

Înmormântarea va avea loc duminică, 20 decembrie 2009, de la ora 12.00, la Cimitirul Pomenirea, Calea Bodrogului.

Fiul Roman Silviu-Mircea şi nora Roman Luci

Cu adâncă durere în suflet anunţăm moartea lui

VĂRLAN AUREL.

Înmormântarea va avea loc în data de 20 decembrie 2009, ora 13,00, la Cimitirul Eternitatea.

Familia îndurerată, soţia Emy, fiica Lia, ginerele Donalt şi nepoata Alessia

---

Ne-a întristat vestea plecării dintre noi a lui

SAIA,

una dintre rudele noastre cele mai dragi. Îi vom păstra o vie amintire şi ne vom gândi cu drag la el. Dumnezeu să-l odihnească în pace!

Familiile Ioan Iercan şi Ana Pop

Aducem un ultim omagiu celei care a fost mătuşa noastră dragă

VOLINTER MARIA.

Dumnezeu să o odihnească în pace!

Tuţu şi Doina Volintir

Suntem alături de prietena noastră Luminiţa Vlai în momentele grele pricinuite de decesul surorii. Condoleanţe întregii familii!

Familia Groza Ioan

Cu nemărginită durere îmi iau rămas bun de la buna mea colegă şi prietenă

LENUŢA HORGA.

Nu te voi uita niciodată!

Doina Şoavă cu familia

Sincere condoleanţe familiei Horga la trecerea în nefiinţă a fostei noastre colege

ELENA HORGA.

Dumnezeu s-o odihnească în pace!

Colectivul S.C. Recons S.A. Arad

În aceste momente grele suntem alături de fam. Horga pentru cea care a fost naşa noastră dragă

HORGA LENUŢA.

Finii Oarcea Pavel, Mărioara, Sergiu, Mironel, Claudia

Cu tristeţe în suflet ne luăm rămas bun de la tatăl şi bunicul nostru

CORDOŞ IOAN.

Dumnezeu să-l odihnească!

Fiii Ioan şi Miron cu familiile

Sufleteşte suntem alături de naşii noştri dragi, Cornelia şi Marcel Berenz, în aceste momente dureroase, când se despart de tatăl lor. Sincere condoleanţe!

Familia Andea

Foştii salariaţi ai fabricii de ceasuri Victoria regretă decesul d-lui

BERENZ IOSIF

fondator şi conducător al acestei întreprinderi

şi transmit familiei îndoliate sincere condoleanţe.

Ing. Contraş Gheorghe

Suntem alături de prietenii noştrii, Luci şi Mircea Roman la decesul mamei,

BORA ELENA.

Odihnă veşnică!

Surorile Pădurean din Canada

În aceste momente grele, sunt alături de Luci şi Mircea Roman, când se despart de mama:

BORA ELENA.

Dumnezeu s-o ierte şi s-o odihnească în pace!

Marioara Motoi

Sincere condoleanţe şi întreaga noastră compasiune familiei Luci şi Mircea Roman, în aceste clipe grele de trecerea în eternitate a mamei,

BORA ELENA.

Dumnezeu s-o ierte!

Familia Dulhaz Mihai şi nora Geta

PETRICĂ,

te-ai dus, dar rămâi veşnic în memoria mea.

Al tău frate, Victor

Un ultim omagiu pentru bunul nostru naş,

DAVID PETRU.

Din partea finilor familia Cocoş

Un ultim omagiu celui care a fost un coleg de muncă şi prieten de o viaţă

DAVID PETRU.

Fam. Drăgoiu Iosif

Cu durere în suflet ne despărţim de

MANCIU NELU.

Dumnezeu să îl odihnească în pace!

Familiile Sălăjan din Satu Mare

În aceste momente grele suntem alături de verişoara noastră Lenuţa în marea durere pricinuită de pierderea soţului drag,

MANCIU NELU.

Familiile Boţ şi Costrabă din Baia Mare, bunica Terheş Floare din Andrid

---

- Enigmatici şi cuminţi,/ Terminându-şi rostul lor,/ Lângă noi se sting şi mor,/ Dragii noştri, dragi părinţi... Suntem alături de familia ing. Purlea Ioan din Hălmagiu la ceasul greu al despărţirii de acel care le-a fost părinte drag şi bunic iubitor,

TRAIAN PURLEA,

din Petrileni, jud. Bihor,

rugându-l pe Bunul Dumnezeu să-l ierte şi să-l odihnească în pace!

Colectivul Ocolului Silvic Codri Iancului Hălmagiu

Preluarea anunţurilor pentru următoarea zi se face până la ora 15.00 la ambele sedii, cu excepţia anunţurilor de deces, care se primesc până la ora 18.00, la sediul din Bd. Revoluţiei 81 .

SERVICII FUNERARE

Obelisc SRL

Servicii funerare

Suntem NON-STOP la dispoziţia dumneavoastră

- Transport naţional şi internaţional
- Capace frigorifice -30°C
- Îmbălsămat/Toaletat
- Incinerări

Tel: 0744.566.276
Arad, Str. M. Eminescu nr. 26
(colţ cu Şt. Cicio Pop) (H-580090)

Anunţurile de deces se publică GRATUIT!

Transformă gătitul în artă!

Mere umplute

Ingrediente: 4 mere mari, 1 lingură suc proaspăt de lămâie, una de migdale măcinate, 5 curmale fără sâmburi, tăiate mărunt, o lingură de stafide zdrobite şi 2 linguri de smântână bătută. Pentru decorare: 2-3 mandarine sau o portocală. Merele se taie în jumătăţi, se scoate cu grijă miezul şi se ung cu suc proaspăt de lămâie. Pulpa de măr se toacă şi se amestecă cu celelalte ingrediente. Se umplu jumătăţile de măr cu această compoziţie şi se decorează cu felii de mandarine sau de portocale şi se servesc imediat.

Turtă dulce

Ingrediente: 650 gr făină, 250 gr zahăr, 2 linguriţe bicarbonat, 2 linguriţe scortişoară, 3 ouă şi 2 gălbenuşuri, 300 gr miere, 2 albuşuri pentru glazură. Mierea se încălzeşte, apoi se amestecă cu toate ingredientele şi frământăm un aluat. Din el se fac forme mici cu mâna şi se aşează pe foaia de copt. Se lasă la cuptor până se rumenesc bine. Separat, se bat bine cele 2 albuşuri, pe aburi. Când turta dulce este deja rece se pune în castronul cu spumă şi se amestecă bine cu o lingură.

Prăjitură Tiramisu

Cu acest desert îţi vei impresiona cu siguranţă invitaţii de Crăciun. Aşa că nu mai sta pe gânduri. Ingredientele de care ai nevoie: 400 gr pişcoturi, 250 gr cremă Mascarpone, 4 ouă, 4 linguri de zahăr, 3 ceşcuţe de cafea tare (espresso) fără zahăr, cacao pentru ornat. Preparare: într-un bol se amestecă bine gălbenuşurile de ou cu zahărul până se deschid la culoare. Se adaugă apoi crema Mascarpone şi se omogenizează amestecul. Într-un bol separat se bat albuşurile de ou până se umflă. Se toarnă albuşurile peste amestecul cu mascarpone şi se întorc uşor cu lingura până la încorporare. Nu folosiţi mixerul pentru că albuşurile se vor lăsa. Pişcoturile se înmoaie puţin pe ambele părţi în cafea (în care se poate turna şi puţin coniac sau rom pentru un gust mai bun) după care se aşează într-o tavă unul lângă altul, fără spaţii goale între ele. După ce am pus primul strat de pişcoturi, turnăm peste ele jumătate din cremă. Apoi, punem alt strat de pişcoturi, îmbibate de asemenea în cafea şi deasupra ce a mai rămas din cremă. Se pudrează din belşug cu cacao, astfel încât să se formeze un strat uniform. Se lasă la frigider peste noapte.

Poftă bună!

Borş din oase de porc

Ingrediente: 1 kg oase de porc, 2 cepe, 2 cartofi, o ţelină, 2 morcovi, 1 litru de borş, 2 linguri de bulion, pătrunjel verde, sare şi piper. Se pune carnea la fiert şi se adună spuma de grăsime cu o spumieră. În timp ce fierbe carnea, curăţaţi şi tocaţi zarzavaturile. După ce a fiert carnea, puneţi pe rând ceapa tăiată mărunt, ţelina şi morcovul, iar după 10 minute cartofii, întrucât aceştia fierb mai repede. După ce au fiert zarzavaturile, adăugaţi bulionul.

Pagină inspirată din www.culinar.ro

Dulciuri pentru masa de sărbători

JA îţi recomandă pentru sfârşitul de an, patru deserturi care vor face deliciul petrecerilor tale.

Masa de Crăciun şi cea de Anul Nou reprezintă momente speciale ale sărbătorilor de iarnă, în care liniştea şi armonia trebuie să domnească printre meseni. Preparatele deosebite au darul de a întregi atmosfera minunată a acestor zile.

Prăjitură cu nuci: avem nevoie de 500 gr făină, 250 gr unt, 150 gr zahăr, 2 linguri de smântână, 3 ouă, bicarbonat, vanilie. Umplutura: 100 gr nuci măcinate, gem sau marmeladă. Glazura: 50 gr unt, 4 linguri de zahăr, 2 linguri cacao, 3 linguri apă. Preparare: se amestecă făina cu untul, se adaugă 2 gălbenuşuri şi 1 ou întreg, 150 gr zahăr, smântana, un vârf de cuţit de bicarbonat, vanilie după gust. Se face o cocă bine frământată şi se împarte în 3 foi. Se întinde o foaie cu sucitorul. Foaia trebuie să acopere, ca suprafaţă, tava de plăcintă. Se unge foaia cu gem sau marmeladă, se pune a doua foaie şi se unge cu gem şi nucile măcinate, apoi se pune a treia foaie şi se dă la cuptor, la copt, la foc potrivit. Ingredientele necesare pentru glazură se amestecă, se pun pe foc, la fiert, şi, după ce este gata, glazura se toarnă şi se întinde peste prăjitura coaptă, care se taie apoi în forma dorită.

Prăjitură cu cremă de lămâie: ingrediente: 300 gr făină, 80 gr unt, 4 linguri de zahăr, 4 linguri de lapte, 1 ou, amoniac, sare şi vanilie. Crema: 300 gr zahăr, 200 gr unt, 100 gr făină, 1l de lapte, zeama de la 2 lămâi şi coajă rasă de lămâie. Preparare: se freacă bine untul cu zahărul şi apoi se adaugă, pe rând, 4 linguri de lapte, oul, făina, amoniacul, sarea şi vanilia, şi se face un aluat care trebuie să fie bine frământat. Se împarte aluatul în trei părţi şi se întind 3 foi, care se coc pe rând, în tavă, la cuptor. Apoi se prepară crema din 150 g zahăr, amestecat cu 100 g făină, peste care se toarnă puţin câte puţin litrul de lapte. Se pune apoi la fiert până se îngroaşă. După ce a fiert, se dă la o parte şi se lasă să se răcească. Se freacă spumă 200 gr de unt cu 150 de gr de zahăr pudră şi se adaugă zeama şi coaja de lămâie. Se amestecă apoi cu compoziţia de lapte răcită. Se ia câte o foaie de aluat coaptă şi se întinde pe fiecare câte un strat de cremă. Se aşează una peste alta. Deasupra se pudrează cu zahăr vanilat. Se lasă la răcit 4-5 ore.

Tort din pişcoturi cu ciocolată: 300 gr unt, 300 gr zahăr pudră, 2 linguri de cacao, 5 ouă, 500 gr pişcoturi de şampanie, 1 ceaşcă de lapte şi 200 gr ciocolată. Preparare: se freacă bine untul cu zahărul. Ciocolata se rupe bucăţele şi se pune cu cacaoa pe foc mic, la topit. După ce s-a frecat bine untul cu zahărul, se adaugă câte un gălbenuş şi, după fiecare adăugare, se freacă bine 5 minute. Se pune apoi ciocolata răcită peste această compoziţie şi se amestecă bine până se încorporează toată. Se adaugă albuşurile bătute spumă tare şi se amestecă uşor. Apoi se ia o cratiţă de 3 kg şi se pun în ea pişcoturi, unul lângă altul, înmuiate în puţin lapte îndulcit. Se pun cu faţa în sus, iar pe margine se pun jumătăţi de pişcoturi, în picioare. Se toarnă crema, iar deasupra se pune restul de pişcoturi, cu faţa în jos.

Ruladă cu cremă şi cranţ: 5 linguri de zahăr, 5 linguri de făină şi 5 ouă. Crema: 200 gr unt, 150 gr zahăr pudră, 100 gr nuci prăjite şi pisate, 150 gr zahăr ars caramel casabil. Preparare: se freacă gălbenuşurile cu zahărul până se albesc. Se adaugă făina şi apoi albuşurile bătute spumă. Se toarnă compoziţia în tavă şi apoi tava se introduce la cuptor. Se prepară crema: se freacă foarte bine untul cu zahărul pudră, se amestecă cu nucile pisate şi cu zahăr ars caramel. (Cranţul se obţine astfel: se arde zahăr, se pune pe un fund de lemn ud, se desprinde cu un cuţit şi apoi se pisează). După ce s-a copt aluatul, se scoate din tavă, se pune pe un şervet ud şi se rulează. Se lasă rulat să se răcească, apoi se unge cu cremă şi se rulează din nou. Deasupra se pune crema şi se presară nuci pisate şi cranţ pisat. Se îmbracă în frişcă.

Clătite cu ficăţei

Un aperitiv mai puţin obişnuit, însă foarte potrivit pentru Sărbători, sunt clătitele cu umplutură de ficăţei de pui. Pentru acest preparat avem nevoie de următoarele ingrediente: 12 clătite, 750 gr de ficăţei de pasăre, 3 linguri de ulei de măsline, 4 linguri unt de masă, 2 linguri muştar dulce, 2 linguri de pastă de tomate sau bulion, sare şi piper alb. Preparare: dacă nu aveţi clătitele, atunci preparaţi-le după reţeta clasică. Ficăţeii se curăţă de pieliţe, se spală, se porţionează în bucăţele mici şi se înnăbuşă într-o tigaie în care am pus untul la topit. Peste ficăţei se adaugă bulionul şi muştarul, sare şi piper şi se amestecă bine, lăsând încă cinci minute pe foc. Peste fiecare clătită se întinde compoziţie de ficăţei, iar apoi se rulează clătita. Se încălzeşte la microunde platoul cu clătite, înainte de a fi servit. Poftă Bună!

Friptură de porc cu mere

Un deliciu gastronomic pentru ziua de Crăciun. Friptura de porc cu mere la cuptor va umple de savoare mesele de sărbători. Pentru acest preparat culinar avem nevoie de următoarele ingrediente: 800 gr de carne macră de porc, 2 linguri de cimbru, 4 linguriţe de muştar, 150 ml de ulei, 200 ml de vin roşu şi 4 mere mari. Preparare: carnea se spală, se porţionează felii de 2 cm grosime, se unge cu muştar şi se presară cu sare, piper şi cimbru. Merele se curăţă de coajă, se scot sâmburii şi codiţele şi se taie în sferturi. Se aşează în tava de cuptor feliile de carne, sferturile de mere alături, se stropeşte compoziţia cu ulei şi se dă la cuptor. După aproximativ 15 minute se scoate tava, se toarnă vinul roşu şi se dă înapoi la cuptor încă 20 de minute. Dacă veţi încerca această reţetă cu siguranţă nu ve-ţi regreta. Spor la treabă!

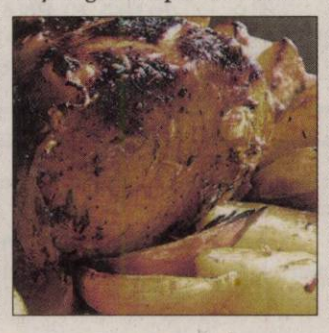

Muşchi de porc umplut

Ingrediente: 1 kg muşchi de porc, 250 gr carne tocată, 1 ou, 1 căpăţână de usturoi, 150 ml de vin alb demisec, 2 foi mari de dafin, sare, piper, ulei de măsline, condimente pentru carne tocată şi ierburi aromate. Preparare: muşchiul de porc se porţionează în 2 bucăţi egale care se crestează pe toată lungimea lor, obţinându-se două felii subţiri şi plate. Carnea tocată se amestecă cu ou bătut, sare, piper, condimente şi jumătate din căpăţâna de usturoi. Se unge fiecare felie de muşchi cu puţin ulei de măsline şi se aşează jumătate din compoziţia de carne tocată. După umplere, feliile de muşchi se rulează cu grijă, fără să strângem prea tare, şi se cos cu aţă groasă. Într-o oală punem apa, vinul, foile de dafin, sare, piper şi usturoiul rămas şi aşezăm bucăţile de muşchi umplut. Lăsăm să fiarbă 45 de minute. Le scoatem apoi şi le punem într-o tavă unsă cu ulei, deasupra cărora se presară ierburi aromate şi se mai dă la cuptor 15 minute.

Chiftele surpriză

Ingrediente: 350 gr carne de vită tocată, o felie de pâine fărâmiţată bine, o ceapă mică mărunţită, un morcov ras, două linguri de pătrunjel tocat, două linguri de lapte degresat, un praf de sare, piper, un albuş de ou. Pentru sos: 1/2 ceaşcă de suc de mere, 2 linguriţe de zahăr brun, 1/2 ceaşcă de oţet balsamic, o lingură de sos de soia, 1 linguriţă de praf de usturoi, patru linguriţe de faină de porumb. Preparare: Se amestecă carnea tocată cu fărâmiturile de pâine, ceapa, morcovul, pătrunjelul, laptele, sarea, piperul şi albuşul. Din acest amestec se fac chifteluţe, pe care le prăjim apoi. După prăjire, punem-le pe un şervet de hârtie şi usucă-le bine. Pentru sos: într-o tigaie se amestecă sucul de mere, zahărul, oţetul, făina de porumb, sosul de soia şi praful de usturoi. Ţine pe foc până fierbe şi apoi încă 2 minute, amestecând des. Adaugă chifteluţele în sos.

Mulţumim din tot sufletul acelora, care au fost alături de noi şi l-au condus pe ultimul drum pe neuitatul

SZABO ATTILA.

Familia îndurerată

COMEMORĂRI

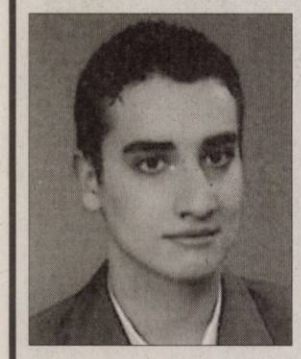

19 Decembrie 2004, rămâne ziua în care, liniştea şi bucuriile vieţii, s-au transformat brusc în durere şi lacrimi, prin pierderea iubitului nostru,

ADRIAN PĂDUCEL.

Părinţii şi fratele

Ai avut un suflet bun/ Ai fost lumina vie/ Dar într-o seară tristă/ Ai plecat în veşnicie/ Lipsa ta mereu se simte/ Şi durerea n-ancetat/ Dar în inimile noastre/ Vei trăi neîncetat/ Tatăl meu,

PANDA IOAN.

Parastasul va avea loc duminică, 20 decembrie 2009, la ora 12,00, la Biserica Şega II UTA.

Fiul Cornel Sorin, nora Ana şi nepotul Cristian

Când se stinge lumânarea, o aprinzi din nou, dar când se stinge o viaţă, o plângi mereu. Ai fost parcă ieri printre noi, dar au trecut 40 de zile de când ai plecat

PANDA IOAN.

Ce n-am da să vii acasă/ Doar o clipă să-ţi vorbim/ Să ne spui că-ţi este bine/ Să ne liniştim puţin/ Lipsa ta mereu se simte/ Întristarea n-a încetat/ Dar în inimile noastre/ Vei trăi neîncetat.

Fiul Cornel Sorin, nora Ana şi nepotul Cristian Alexandru

Anunţăm că azi, 19.12.2009, se împlinesc 2 ani de la plecarea fulgerătoare dintre noi, a celui care a fost soţ, tată şi bunic, mat.

DRAGOŞ TEODOR.

Lacrimi, dor şi suferinţă/ Ai lăsat în urma ta/ Multe suflete rănite/ Care nu te vor uita./ Ne e dor de tine **TATI**/ Şi te plângem neîncetat/ Ai fost, eşti şi vei rămâne/ Soţ iubit, tată visat. Parastasul de pomenire, mâine 20.12.2009 la Biserica Ortodoxă- str. 6 Vânători, ora 11,30.

Soţia şi copiii

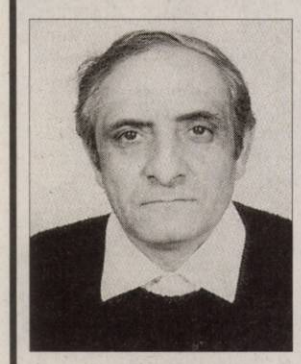

Azi se împlinesc 2 ani de când a plecat dintre noi cel care a fost soţ, tată, socru, frate şi bunic,

GYURKOVITS MARTIN.

Dumnezeu să-l odihnească în pace!

Familia îndurerată

Anunţurile de deces se publică GRATUIT!

Se împlinesc 2 ani de când fiica noastră dragă,

TAMARA

a plecat în lumea veşnică. Parastasul de pomenire va avea loc la Biserica Ortodoxă din Bujac, Duminică, 20 Decembrie 2009, ora 12.00.

Părinţii Vasile şi Michaela Borza

În 20.12.09 se împlinesc 7 ani de când dragul nostru fiu, tată, frate, unchi şi cumnat

BUDĂU DANIEL

a părăsit această lume la numai 34 ani,

lăsându-ne pentru totdeauna sufletele-n lacrimi, durere şi dor! Dumnezeu să-ţi odihnească-n pace sufletul tânăr! Ai plecat fără să ştii/ Pe-un drum îndepărtat/ Şi-n suflete tu ne-ai lăsat/ Dor, lacrimi şi suspin. De sus din locul tău de veci/ Să ne veghezi mereu/ Şi-n noaptea Sfântă de Crăciun... E tot pustiu, e tare greu!

Familia îndurerată

Cu suflete pline de durere şi dor nespus de mult anunţăm împlinirea a 3 ani, respectiv 16 ani de la dureroasa despărţire de părinţii, bunicii, străbunicii noştrii mult iubiţi

MITRU EUFEMIA, MITRU ARSENIE.

Rugăm pe Dumnezeu să dăruiască sufletelor voastre bune pline de iubire linişte, odihnă veşnică! Parastasul azi Catedrala Veche, ora 13,00.

Vă plângem şi vă pomenim mereu.

Copiii, nepoatele, strănepoţii

Pios omagiu la 7 ani de când mama

TODOREAN AURELIA

este o duioasă amintire şi alături de tata

TODOREAN DIMITRIE,

plecat acum 13 ani şi 6 luni ne veghează din ceruri. Dumnezeu să-i odihnească! Parastasul duminică 20 decembrie, la Biserica Aradul Nou.

Familia

Trecerea timpului nu poate aşterne uitarea peste amintirea celui care a fost soţ, tată, socru şi bunic,

IOAN MECHEŞ,

din Târnova.

Se împlinesc 24 de ani de când a plecat dintre noi. Nu te vom uita niciodată! Dumnezeu să-i dea odihna veşnică!

Familia Butar

Mica publicitate 0257/210.775

La 20 ani de când pentru o lume mai bună aripile tale s-au frânt mult prea devreme, zburând acolo unde, acum îţi colindă îngerii, aprindem candela neuitării a dragostei dragul nostru

DON RADU ADRIAN

Erou al Revoluţiei din 1989.

Rugăm pe Bunul Dumnezeu să binecuvânteze sufletul tău curat, bun, generos! Parastasul de pomenire luni, 21 decembrie, ora 16,30, la Biserica Nouă Podgoria.

Familia

2 ani de dor nestins de când ai plecat dintre noi dragul nostru

CORNEL DON.

Sufletele noastre păstrează vie amintirea ta, tată bun, iubitor, soţ devotat, rudă apropiată, prieten de nădejde. Cu dragostea şi grjia ta fiindu-ne aproape ne-ai îndrumat, învăţat şi iubit. Rugăm pe Dumnezeu să-ţi binecuvânteze sufletul bun şi nobil! Parastasul de pomenire luni, 21 decembrie, ora 16,30, la Biserica Nouă Podgoria.

Familia

Timpul nu aşterne uitarea ci adânceşte durere în suflet pentru cea care a fost mamă, bunică şi străbunică,

STEPAN ELENA,

din Bârzava.

În 22 Decembrie se împlineşte 1 an de când ne-a părăsit. Parastasul de pomenire va avea loc Duminică, 20 Decembrie, la Biserica din Comuna Bârzava.

Fiica Rodica Ivaşca, nepotul Călin Ivaşca cu familia

În amintirea iubitului soţ, tată, socru şi bunic, Dumnezeu să te odihnească în pace

VÎLCEA IOSIF.

Familia

În ochii mei a rămas numai toiagul/ Căci trupul tatălui nu s-a întors/ De m-ar putea vedea acuma dragul/ Eu îl aştept şi-acum pe drum în jos/ Să-i spun ce tare îmi lipsesc/ Vorbele şi râsul său/ Şi ce mult eu îmi doresc/ Sănătos să-l am din nou./ Chiar de ştiu că nu se poate/ El cu noi ca să mai fie/ Îl visez în câte-o noapte/ C-a venit, e bucurie./ Dar vai, este doar un vis/ N-are cum să se întâmple/ Când te-nghite un abis/ Amintirea-ţi mai rămâne.

VÎLCEA IOSIF,

te iubim!

PE SCURT

● **Daune.** Un tribunal francez a condamnat compania Google la plata unor daune de 300.000 de euro pentru că a scanat fără permisiune cărţi protejate de reglementările privind drepturilor de autor, ale grupului editorial francez La Martiniere, informează Le Monde.

Readuşi la mal (Foto: EPA)

Salvaţi după naufragiu

Liban - Treizeci şi opt de persoane au fost salvate şi patru cadavre au fost recuperate în urma naufragierii navei Danny F II, sub pavilion panamez, cu 82 de persoane la bord în apelele Libanului, a anunţat ieri un purtător de cuvânt al armatei, relatează AFP. Cele 38 de persoane găsite în viaţă sunt membri ai echipajului. Căpitanul britanic al navei a murit. Danny II, care transporta vite şi venea din Uruguay cu destinţia Tartous, a naufragiat la 11 mile nautice în largul Tripoli. Sursa: NewsIn

Cea mai rentabilă

Londra - Emma Watson, actriţa britanică în vârstă de 19 ani, care interpretează rolul Hermione Granger în peliculele din seria „Harry Potter", este actriţa cea mai rentabilă a deceniului, potrivit Guiness Book. Următoarele locuri sunt ocupate de partenerul său din „Harry Potter", Daniel Radcliffe, Angelina Jolie şi Johnny Depp. Emma Watson produce, în medie, 753 de milioane de dolari cu fiecare peliculă la care lucrează.

Blocaţi pe aeroport

Paris - Sute de persoane care ar fi trebuit să ia avionul joi seară de pe aeroportul Roissy-Charles-de-Gaulle au rămas blocate din cauza intemperiilor, iar, pentru că în hotelurile din zonă nu mai erau locuri, au dormit pe jos în terminale. Un purtător de cuvânt al aeroportului a confirmat că cel puţin două curse Air France nu au putut decola joi seară din cauza intermperiilor şi că de pe Roissy toate avioanele plecaseră sau sosiseră cu o întârziere de circa două ore.

Greu în trafic (Foto: EPA)

Blocaje

Londra - Circulaţia este serios perturbată în Marea Britanie ieri, după ninsorile abundente, mai ales în sud-est şi nord-estul Angliei, iar două aeroporturi londoneze sunt închise, relatează AFP. Aeroporturile Gatwick şi Luton au fost închise, pentru că pistele erau impracticabile din cauza poleiului. Sute de şoferi şi-au petrecut noaptea în maşini pe şoselele din Kent, în sud-est, şi în Suffolk. Poliţia din Essex, sud, a informat că s-au înregistrat 180 de accidente şi că zeci de şcoli sunt închise în sudul Angliei.

Doi canguri pitici se încălzesc unul de celălalt în Grădinile Leonardslee, din Marea Britanie, după ce zăpada s-a pus peste noapte 20 de centimetri. (Foto: EPA)

Nevinovat după 35 de ani

Florida - Un bărbat care a stat 35 de ani în închisoare în Florida pentru că ar fi violat un copil a fost exonerat de un judecător şi eliberat, testele ADN demonstrându-i nevinovăţia, relatează AFP. James Bain avea 19 ani când a fost condamnat în 1974 la închisoare pe viaţă pentru violarea unui copil de 9 ani. Bărbatul de culoare a fost eliberat joi, la vârsta de 54 de ani. Fostul deţinut a purtat în sala de judecată un tricou negru pe care scria „Nevinovat". Sursa: NewsIn

Concert Elton John în România

Bucureşti - Cântăreţul britanic Elton John va concerta pentru a doua oară în România, pe 5 iunie 2010, în Piaţa Constituţiei din Capitală, biletele urmând să fie puse în vânzare, cel mai probabil, azi, a declarat pentru NewsIn Ştefan Moroşanu, general manager al Modus Production. Elton John a mai concertat în Bucureşti, pe 21 iunie 2003.

Elton John (Foto: EPA)

Elton Hercules John, cu o carieră muzicală de peste cinci decenii, s-a născut pe 25 martie 1947, sub numele de Reginald Kenneth Dwight. A început să cânte încă din 1961, în trupa Bluesology. A vândut peste 250 de milioane de albume, devenind unul dintre cei mai de succes cântăreţi din istorie. A fost numit cavaler în 1998.

Printre cele mai cunoscute piese ale sale se numără „Nikita", „Sacrifice", „Candle In the Wind", „Don't Go Breaking My Heart", „Something About the Way You Look Tonight", „Sorry Seems to Be the Hardest Word".

Din 2006, când a lansat albumul „The Captain & the Kid", artistul nu a mai lansat niciun material discografic.

Artistul în vârstă de 62 de ani este căsătorit din decembrie 2005 cu prietenul său, David Furnish.

Formula chipului perfect

Toronto - Oamenii de ştiinţă au găsit formula chipului perfect, iar vestea bună e că feţele marii majorităţi a femeilor respectă proporţiile calculate de cercetători. Se pare că totul stă în distanţa dintre ochi, dar şi cea dintre ochi şi gura, conform Daily Mail. Astfel, distanţa dintre pupile trebuie să fie de 46% dintre cea de la o ureche la alta. Cât despre distanţa dintre pupilă şi gură, aceasta trebuie să fie de 36% din distanţa totală dintre linia de unde începe părul, care mărgineşte fruntea, şi cea inferioară a bărbiei. Interesant e că Gioconda lui Da Vinci nu respectă aceste proporţii.

Potrivit cercetătorilor din Toronto, care au realizat studiul, proporţiile imperfecte pot fi puse în umbră de nişte ochi mari sau de nişte buze pline, care adesea vin pe primul plan.

Brigita Născută în zodia Gemeni, este pasionată de fitness.

www.aradon.ro

În căutarea lui Garcia Lorca

■ Căutările în fosa de la Alfacar nu au dus la niciun rezultat, spun cercetătorii.

Săpături în fosele de la Alfacar (Foto: EPA)

Madrid - Căutările în fosele de la Alfacar, în apropierea Grenadei, unde se presupunea că ar fi fost îngropat poetul Federico Garcia Lorca, împuşcat în 1936, nu au dus la niciun rezultat, la o lună şi jumătate de căutări negăsindu-se resturi umane, potrivit El Pais.

„Nu am găsit niciun rest uman în fose", a declarat o sursă apropiată cercetărilor. Mai multe fose au fost deschise de autorităţi, dar, la capătul a 51 de zile, ancheta nu a adus nimic nou, deşi mai mulţi martori indicaseră locul ca fiind acela al execuţiei şi apoi îngropării lui Garcia Lorca, alături de alte persoane considerate „anarhiste", la o lună după izbucnirea războiului civil din Spania. (1936-1939).

Guvernul regional al Andaluziei a decis deschiderea fosei comune unde se presupunea că este înmormântat poetul Federico Garcia Lorca, Departamentul de justiţie hotărând să exhumeze resturile victimelor executate în timpul Războiului civil şi depuse în fosa Alfacar, aproape de Grenada.

Judecătorul Baltasar Garzon a deschis, în octombrie 2008, o anchetă asupra celor 114.000 de republicani dispăruţi în timpul războiului civil, căzând victime ale „crimelor contra umanităţii", dar a abandonat deschiderea fosei, după ce Parchetul a invocat atunci legea amnistiei generale, votată în 1997.

Aceasta împiedică urmărirea autorilor crimelor întreprinse în războiul civil şi sub dictatura lui Franco.

Sursa: NewsIn

Robert Plant (Foto: EPA)

I-a considerat neconvingători

Londra - Trupa Led Zeppelin a fost catalogată drept neconvingătoare şi învechită, la doar un an de la înfiinţare, de un juriu BBC care a asistat la o audiţie radio, în 1969, potrivit unor documente din arhiva postului britanic, informează BBC.

Documente din arhiva BBC arată că producătorii au invitat trupa să participe la o audiţie şi i-au criticat interpretarea. Unul dintre membrii juriului de la audiţia din 1969 a spus că trupa nu e potrivită pentru radio, ci doar pentru audiţii speciale, un altul i-a descris ca fiind neconvingători, iar un al treilea considera că trupa avea un sound învechit. Totuşi, în 1971, Led Zeppelin şi BBC s-au înţeles cu privire la înregistrarea unui concert pentru Radio 1. Sursa: NewsIn

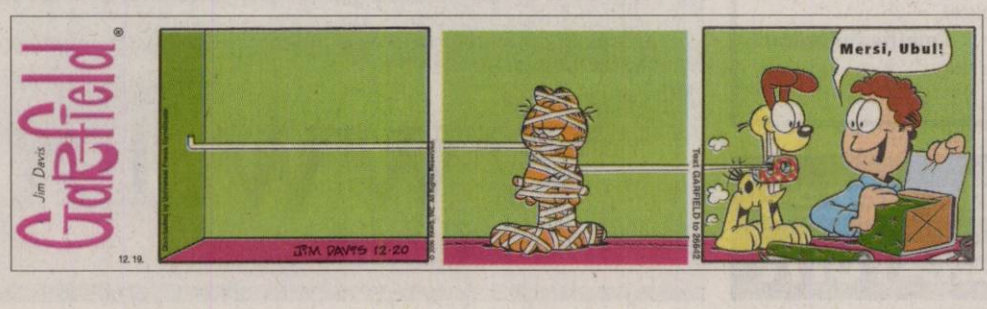

Evacuaţi Peste 35.000 de locuitori au fost evacuaţi în 25 de centre în urma eruperii vulcanului Mayon din Filipine. (Foto: EPA)

CADOURI
Regele Mihai şi Principesa Margareta au împărţit daruri în zona Săvârşinului **/p.8**

FOTBAL
Gheorghe Pleş, principalul „vinovat" de ascensiunea „şoimilor" din Tauţ **/p.9**

Astăzi: locuri de muncă /p. 13

E-MAIL:
redactia.jurnalaradean@informmedia.ro
adevaruldearad@informmedia.ro

publicitate.jurnalaradean@informmedia.ro
publicitate.adevarul@informmedia.ro

JURNAL ARĂDEAN

FONDAT 1989
APARE LA ARAD
☎ 0257/281.802
Anul XXI, nr. 5923
16 pagini • 1,2 lei

Luni
21 decembrie 2009

CET, datoare vândută

■ Centrala termică arădeană are de plătit peste 90 de milioane de lei furnizorilor.

ADRIANA BARBU
adriana.barbu@informmedia.ro

Arad - Datoriile pe care Centrala Electrică de Termoficare Arad (CET Arad) le are de plătit furnizorilor se ridică la nu mai puţin de 91 de milioane de lei (910 miliarde de lei vechi)! Datoriile au fost contabilizate la finele lunii octombrie, dar este greu de crezut că situaţia s-a schimbat cu mult de atunci. Faţă de SNLO lignit, centrala arădeană are de plătit cei mai mulţi bani: peste 51 de milioane de lei, din care 28 de milioane lei sunt obligaţii scadente, iar alte 23 de milioane sunt restanţe. Urmează, pe lista neagră, datoriile către CFR pentru transportul de cărbune: 25,4 milioane lei (3,3 milioane - datorii scadente, iar alte 22,1 milioane - restanţe). Pe lista societăţilor care mai au de recuperat bani de la CET se numără Gaz Petrom, cu 6,6 milioane lei de recuperat de la centrala arădeană, respectiv, furnizorii de utilităţi, cu peste şapte milioane de lei. Suma datoriilor CET nu se opreşte însă la cele 91 de milioane, la datorii contabilizându-se şi împrumuturile luate de societate pentru a putea funcţiona în continuare. **/p.3**

Moş Crăciun a venit anul acesta şi cu motocicleta. Aproximativ 30 de moşi „motorizaţi" au împărţit cadouri în trei centre de copii din Arad şi la Căminul de bătrâni de pe Calea Bodrogului. **/p.8**
(Foto: ALin Gherasim)

-4°C
Cer parţial acoperit.
Dimineaţa · La prânz · Seară

Revoluţia, 20 de ani

Arad (S.T.) - Astăzi se împlinesc 20 de ani de la izbucnirea Revoluţiei la Arad, al doilea oraş, după Timişoara, care s-a ridicat împotriva dictaturii. **/p. 6-7**

Mort la braconaj

Ineu (A.B.) - Un poliţist de frontieră a murit, după ce s-a împuşcat în picior. Glonţul i-a secţionat artera femurală.se pare că poliţistul participa la o partidă de vânătoare ilegală **/p.8**

Happy-end

Arad (L.S.) - UTA a terminat turul campionatului pe locul 2. „Bătrâna Doamnă" a pornit într-o frumoasă aventură, ce poate avea un final cu „happy-end", promovarea în primul eşalon. **/p.11**

„ÎNVĂŢĂMÂNTUL PARTICULAR ACREDITAT DIN ROMÂNIA ŞI-A CONFIRMAT EFICIENŢA ŞI APORTUL LA CONSOLIDAREA UNEI CULTURI A CALITĂŢII ACADEMICE"

■ Interviu cu prof. univ. dr. AUREL ARDELEAN, Rectorul Universităţii de Vest „Vasile Goldiş" şi Preşedinte al Asociaţiei „Uniunea Universităţilor Particulare Acreditate din România" **/p.5**
(H-661829)

JURNAL ARĂDEAN
Arad, Str. Poetului Nr. 1C
0257-281802

ARAD ONLINE www.arad.ro

LOTO - Extragerea din 21 decembrie 2009

6/49	47	4	28	39	43	16
NOROC	9	5	8	4	7	4	9

Sursa: Compania Naţională Loteria Română S.A.

Trafic mare la frontieră

Arad (A.G.) - În numai 24 de ore, la punctele de trecere ale frontierei din judeţul Arad au trecut aproximativ 28.000 de persoane numai pe sensul de intrare în ţară. Ca de obicei, cea mai aglomerată graniţă a fost la Nădlac, pe unde au trecut 19.000 de oameni.

MATERNITATEA LASER SYSTEM
NAŞTERE NATURALĂ
NAŞTEREA PRIN CEZARIANĂ
1200 Eu
Str. Andrei Şaguna nr.14
Tel.: 0257/213121
policlinica_lasser@yahoo.com
www.lasersystem.ro
medici :
- dr. Simedrea Voicu
- conf. dr. Furău Gheorghe
- conf. dr. Craina Marius
- dr. Cioată Ionel
- dr. Şendroiu Iulian
- dr. Şendroiu Radu
- dr. Popa Adrian
- dr. Sekoşan Kristian
- dr. Tau Cătălin
- dr. Moldovan Sabin
- dr. Şerban Mariana
- dr. Milincu Octavian
- dr. Ardelean Ileana
- dr. Nicodin Dan
- dr. Brânzan Daniela
- dr. Dutcă Ioan
- dr. Gavriliţă Bianca
(H-597282)

Adresa: str. Pădurii nr. 24, (piaţa Obor)
Tel: 0257/270 090. Fax: 0357/408 345
E-mail: info@vignetoconsult.com.
Vă oferim toată gama de:
- Arbori şi arbuşti ornamentali
- Pomi fructiferi anul 3 în vas
- Butaşi struguri de masă
Tot materialul săditor este certificat şi garantat
Orar:
Luni-Sâmbătă 09:00-13:00, 14:00-18:00
Duminică 09:00-12:00
Vă aşteptăm

AICI E LOCUL CARIEREI TALE!
www.romjob.ro
PORTAL NAŢIONAL DE LOCURI DE MUNCĂ

Genesys spital clinic
Cel mai modern spital clinic privat din vestul ţării
Luna cadourilor pentru viitoarele mămici a început!
Orice naştere contractată în luna decembrie costă doar
690 Euro (2990 lei)
Spitalul Clinic Genesys
www.clinica-genesys.ro
Telefon 0257-219700
0257-219800
Împreună pentru sănătate!
(H-634002)

RECLAME

UNDE MERGEM

REMEMBER

21 decembrie

1118 S-a născut Thomas Becket, arhiepiscop de Canterbury (d. 1170)

1879 S-a născut Iosif Stalin, conducător al Uniunii Sovietice (d. 1953)

1883 A apărut volumul „Poesii", de Mihai Eminescu, cu o prefață semnată de Titu Maiorescu, singurul tipărit în timpul vieții poetului.

1898 Marie și Pierre Curie descoperă radiul

1933 A murit Knud Johan Victor Rasmussen, explorator danez; a realizat cea mai lungă expediție cu sănii trase de câini din istoria Arcticii (1921 - 1924) (n. 7 iunie 1879)

Stela Popescu

1935 S-a născut Stela Popescu, actriță română de teatru și film

1937 S-a născut Jane Fonda, actriță americană

1940 S-a născut Frank Zappa, instrumentist și compozitor american (d. 1993)

TELEFOANE UTILE

- ☎ INFORMAȚII TELEFONICE: 118.932; ROBOT: 1958; ☎ APEL UNIC DE URGENȚĂ (SALVARE, POLIȚIE; Pompieri): 112; ☎ PRIMĂRIA MUNICIPIULUI ARAD: Program de relații cu publicul (camera 5) luni-vineri între orele 8-20. Tel.: 0257/284.744; tel. centrală: 0257/281.850; ☎ S.C. E.ON GAZ-ROMÂNIA - Sucursala Arad - Dispecerat și intervenție telefon:0357/403.321;

PIEȚE, TÂRGURI

- Azi este zi de piață la Curtici, Nădlac, Bocsig, Gurahonț, Moneasa, Pilu, Vladimirescu. Tot astăzi se organizează târg săptămânal la Gurahonț și Bârzava.
- Mâine, marți, este zi de piață la Sebiș, Almaș, Apateu, Semlac, Săntana, Șilindia, Vârfurile.

SĂNĂTATE

- CABINET GINECOLOGIC: Arad, B-dul Decebal nr. 11 (lângă Hotel Aradul). EFECTUĂM: TEST PAP, ECO VAGINAL, CHIURETAJ. Programări la telefon: 0727.008.794.
- MEDLINE SERVICE - injecții, pansamente, perfuzii, recoltări analize la domiciliu, 7 zile din 7. Tel. 0257.338.578; 0728.285.762; 0728.285.760.

SUDOKU

Reguli:

În fiecare bloc sunt câteva cifre între 1 și 9, stabilite dinainte. Acestea trebuie completate cu cifrele lipsă, în așa fel încât fiecare număr să figureze o singură dată. De asemenea, cifrele de la 1 la 9 trebuie să figureze o singură dată atât pe rândurile orizontale cât și pe coloanele verticale ale celor nouă blocuri luate împreună.

ÎNCEPĂTORI

1	2	6					8	9
			1	6			3	
					4			
	9	4				6		
			3		8			
		3				5	7	
			8					
	5			2	7			
7	6					8	9	4

AVANSAȚI

	6						7	
	7	4	8		6	1	9	
8		1				5		2
			6	4	3			
				5				
			9	8	2			
1		3				6		7
	4	2	3		5	9	8	
	9						2	

ÎNCEPĂTORI

3	5	6	8	4	9	2	1	7
7	9	2	5	6	1	3	4	8
1	8	4	3	2	7	9	5	6
4	6	9	2	1	3	8	7	5
2	3	5	7	8	4	6	9	1
8	1	7	6	9	5	4	3	2
6	4	3	1	5	2	7	8	9
5	7	8	9	3	6	1	2	4
9	2	1	4	7	8	5	6	3

AVANSAȚI

6	7	2	8	9	1	3	5	4
8	5	1	3	6	4	2	9	7
9	3	4	7	5	2	1	8	6
7	1	5	2	3	9	6	4	8
3	2	6	4	7	8	5	1	9
4	9	8	6	1	5	7	2	3
2	6	9	1	4	7	8	3	5
1	4	7	5	8	3	9	6	2
5	8	3	9	2	6	4	7	1

CINEMA

DACIA

- „Bunica-i șefă" (SUA), orele 14; 17; 20.

ARTA

- „Puicuțe sălbatice îndrăgostite" (Germania), orele 15; 17.30; 20.

CONCERTE

- Filarmonica de Stat din Arad organizează astăzi, 21 decembrie și mâine 22 decembrie, cu începere de la ora 19, Concert de colinde. În ambele seri colindele vor fi interpretate de Corul Academic al filarmonicii arădene sub bagheta dirijorului Robert Daniel Rădoiaș.

EXPOZIȚII

- Galeriile de Artă „Delta": Bienala internațională de pictură, sculptură și grafică, ediția a II-a (9-17) • Sala Clio (str. Horea, nr. 8): Bienala internațională de pictură, sculptură și grafică, ediția a II-a (9-17) • Complexul Muzeal Arad (Palatul Cultural, Piața G. Enescu 1): Expoziția „Reptile vii" , deschisă în cadrul Secției Științele Naturii (orele 9-17) • Muzeul orășenesc Lipova: Expoziție de icoane și obiecte bisericești „Colecția Ștefan Crișan" (9-17)

CITIRE APOMETRE

- **Marți 22 decembrie 2009.** Cartierul Aurel Vlaicu - blocuri Z9-Z34, Z3-Z8, „B", „C", „P", X1-X42, „I", „U", „Y", Frații Neumann, Orăștie, Slănic, Hațeg, zona Confecții - blocuri L. Rebreanu, Târgului, N. Oncu, Streiului, Baladei, Rodnei, cartierul Faleza Sud - blocuri, cartierul Șega - Cocorilor, Pelinului, Vrabiei, Cucului, Mușețel, Ileana Cosânzeana, A. Purice, H. Coandă, Biruinței, cartierul Pârneava - Clujului cu soț, Ghe. Doja cu soț, Ghe. Doja fără soț, C. Ignat, Dorobanților, cartierul Drăgășani - Hunedoarei, Sibiului, B. Lăutaru, zona Centru - Ghe. Barițiu, L. Szantay, Meșianu, Românului, p-ța Catedralei, Academia Teologică, E. Gojdu, Tr. buteanu, A. Gavra, S. Tekelia, Preparandiei, Florilor, p-ța H. Domokos, Dornei, M. Scaevola, Revoluției cu soț, Revoluției fără soț, I.C. Brătianu, p-ța Luther, G. Coșbuc, S. Balint, a. Cotruș.

RETETA ZILEI

Tiramisu

Ingrediente: 4 gălbenușuri, 1/3 ceașă zahăr pudră, 60 ml lapte, 250 g mascarpone, 1-2 pachete pișcoturi, 370 ml cafea tare rece.

Mod de preparare: Se freacă gălbenușurile cu zahărul în cratiță până se obține o pastă groasă, se adaugă laptele și se amestecă bine. Se pune compoziția pe baie de abur și se amestecă până se îngroașă. Se lasă să se răcească și se adaugă mascarpone. Se bat albușurile spumă și se adaugă în cratiță. Înmuiem pișcoturile în cafea, așezăm un strat într-o tavă de chec, care a fost îmbrăcată în folie de aluminiu, adăugăm un strat de compoziție și tot așa până se termină pișcoturile și compoziția. Trebuie ca ultimul strat să fie de cremă, peste care presărăm cacao proaspăt cernută. Poftă bună!

aradon.ro
Pentru mai multe rețete: http:/www.culinar.ro

HOROSCOP

BERBEC
Aveți succes într-o călătorie de afaceri. Vă recomandăm să fiți atent cu persoanele care vă însoțesc. După-amiază puteți să rezolvați o problemă de natură sentimentală.

TAUR
Dimineața sunteți activ și sociabil și vă înțelegeți bine cu toată lumea. Reușiți să vă păstrați optimismul, în ciuda problemelelor sentimentale care vă frământă.

GEMENI
Aveți suficientă energie pentru a începe noi activități pentru familie și casă. Partenerul de viață și familia vă sprijină în tot ce faceți.

RAC
Dimineața sunteți foarte apreciat pentru entuziasmul de care dați dovadă în general. Vă simțiți bine la o întâlnire cu prietenii și este posibil să fiți invitat la o petrecere.

LEU
Dimineața luați o hotărâre prin care vă schimbați tot programul zilei. Este posibil să vă întâlniți cu câțiva prieteni și să începeți pregătirile pentru o petrecere.

FECIOARA
Sunteți plin de entuziasm și pus pe schimbări. Acum este momentul să vă faceți planuri de viitor. Este o zi prielnică pentru investiții, afaceri și călătorii în interes personal.

BALANȚA
Vă îmbunătățiți considerabil situația financiară și profesională. Luați bani atât de la serviciu, cât și dintr-o afacere.

SCORPION
Aveți încredere în forțele proprii și dați dovadă de spirit de aventură. Vă sfătuim să nu riscați prea mult.

SĂGETĂTOR
Astăzi dați dovadă de mult curaj în afaceri. Vă sfătuim să țineți seama de sfaturile unei rude mai în vârstă din familie.

CAPRICORN
Pe plan financiar, se pare că nu parcurgeți o perioadă prea bună. Căutați noi surse de venituri! Spiritul de aventură și optimismul vă determină să vă asumați riscuri.

VĂRSĂTOR
Treceți ușor peste grijile cotidiene, grație entuziasmului și optimismului cu care începeți ziua. După-amiază faceți planuri pentru o călătorie mai lungă împreună cu persoana iubită.

PEȘTI
Vă sfătuim să acordați mai multă atenție celor apropiați, pentru că s-ar putea să vi se reproșeze că sunteți indiferent.

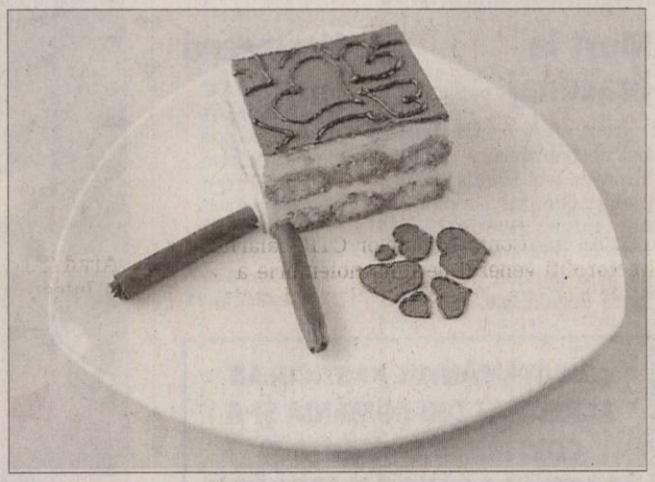

COMENZI TAXI

- ALFA PLUS 0257/949; 0257/349.349
- TAXI ALFA 0257/945; 0257/22.88.88; 0257/25.25.26;0723-200.301; 0745-50.60.70
- TAXI ARAD 0257/940; 0722-755.440; 0740-252.101
- FAVORIT 0257/280.000; 0740-083.333; 0724-409.992
- EUROPA 0257/275.555; 0723-677.555; 0744-828.163
- TAXI VERBIȚĂ 0257/944; 0726-336.969; 0741-200.300

Dobânzile bancare în vigoare la 21.12.2009

Denumirea băncii	Suma minimă (RON)		Dobânda (% pe an)											
			Persoane fizice						Persoane juridice					
	Persoane fizice	Persoane juridice	la vedere	Pe termen de (luni)					la vedere	Pe termen de (luni)				
				1	2	3	6	9	12		1	2	3	6	9	12
BCR	100	1000	0,25	7,5	-	7,5	9	7,5	7,5	0,25	7,5	-	7,5	9	7,5	7,5
BRD	150	-	0,25	5,2	-	5,45	5,45	5,45	5,7	0,25	5,7	-	5,95	5,95	5,95	6,2
San Paolo IMI Bank	100	5000	0,1	9	-	9,25	9	8,75	8,5	0,1	9	-	9,25	9	8,75	8,5
B. Transilvania	100	2500	0,15	9,25	-	9,25	9,5	9,5	9,5	0,25	9,25	-	9,25	9,5	9,5	9,5
BancPost	500	5000	0,15	7		7,5	7	-	7,3	1	6,5	-	7,10	7,35	-	7,55
Raiffeisen	4000	1000	0,25	8	-	9	8	-	8	0,25	8	-	9	8	-	8
B. Coop. Mureșul	30	200	0,1	6	-	7	8	8,5	9	0,1	6	-	7	8	8,5	9

Luni, 21 decembrie 2009

VREMEA

Soarele răsare: 8:09
Soarele apune: 16:49

Prognoza meteo pentru astăzi:

Temperaturile se vor situa între -4 și -7 grade. Vântul va sufla cu 14 km/h, dinspre SE.

Prognoza meteo pentru 3 zile:

Temperaturile minime vor fi cuprinse între -7 și 4 grade, iar cele maxime între -4 și 8 grade.

Umiditate: 86%
Presiune: 753 mm Hg
Precipitații: 60%
Vânt: 18 km/h
Direcție vânt: SV

http://meteo.aradon.ro
Prognoza meteo pentru Arad

Temp. minime: -7 la 4°C
Temp. maxime: -4 la 8°C

luni	marți	miercuri	joi
Parțial noros	Lapoviță	Ploaie	Ceață
Min.: -7°C Max.: -4°C	Min.:-4°C Max.:3°C	Min.: 2°C Max.:5°C	Min.: 4°C Max.:8°C

Biserica ortodoxă
Sf. Mc. Iuliana; Sf. Mc. Temistocle (Post)

Biserica romano - catolică
Sf. Petru Canisiu, pr. înv.

Biserica greco - catolică
Sf. Iuliana din Nicomedia, m (+ 299)

JURNAL ARĂDEAN
Str. Poetului nr. 1C, Arad
BRAT Auditat de BRAT
Reclamații difuzare: 0257/228586
Director editor: Mircea Țîșcă (8465)
Secretariat: 0257.281802 (centrala), fax - 0257.280655
Șef departament difuzare: Carmen Csordas
Marea publicitate: 0257.280904 (int. 8488)
Mica publicitate: 0257.210775
Tiparul executat la: SC Inform Media SRL, Calea Torontalului, DN 6, km 5,7, Timișoara
Editor coordonator: Adriana Barbu (8410)
Responsabil de număr: Gabriela Groza
Secretar general de redacție: Gabriela Groza (8417) Departamente: Eveniment: Simona Butaru (8412), Monica Ardelean (8446), Alin Gherasim, Gerlinde Knap (8435); Politic: Tristan Mihuța (8431), Simion Todoca (8425); Economic: Andreea Pintea (8419); Cultură, Învățământ: Vasile Filip (8428); Social: Diana Duțu (8429); Sport: Daniel Scridon (8427), Adrian Hărțău (8433), Leonard Sfâra (8434); Tehnoredactare: Ghizela Șerban, Ramona Vidulescu
REDACȚIE : tel. 0257.281802 (centrala); fax 0257.280655 (int. 8490), 0257.281797 (int.8489); e-mail:redactia.jurnalaradean@informmedia.ro, adevaruldearad@informmedia.ro, publicitate.jurnalaradean@informmedia.ro, publicitate.adevarul@informmedia.ro

PE SCURT

● **Donaţie pentru CJA.** Consilierii judeţeni sunt chemaţi în cursul acestei săptămâni, la o şedinţă, pentru a aproba acceptarea unei donaţii. Este vorba despre obiectivul de investiţie „Gospodărie de apă (rezervor de 400 mc, staţie de pompare)", în valoare de 690883 lei. „Donaţia este acceptată fără sarcini, orice sumă datorată în legătură cu realizarea obiectivului menţionat urmând a se achita de către donatorul S.C. Webasto România S.R.L.", se menţionează în proiectul de hotărâre.

Fotografia ta în J.A.

Ingeraşul nostru: Gabriel Ciotea. (Foto:C.I.)

JURNAL Trimite-ne cele mai frumoase fotografii făcute de tine cu familia sau copiii tăi, cu animalul tău preferat sau orice fotografie interesantă surprinsă de aparatul de fotografiat şi o vei vedea publicată în Jurnal arădean. Fotografiile pot fi trimise pe e-mailul nostru: redactia.jurnalaradean@informmedia.ro

CTP bate CET la salarii

Arad (A.B.) - Mai tare decât directorul CET. Este vorba de directorul Companiei de Transport Public Arad care câştigă pe lună mai mult decât managerul CET. Dacă directorul centralei de termoficare arădene pleacă acasă pe lună cu ceva peste 4.400 lei, şeful CTP încasează pe aceeaşi lună aproape 60.000 lei. Conform datelor CTP, salariul directorului general pe luna noiembrie a fost de 5.867 lei. Fondul de salarii al societăţii pentru aceeaşi lună s-a ridicat la peste un milion de lei.

CET Arad, datoare vândută

■ Centrala termică arădeană are de plătit peste 90 de milioane de lei furnizorilor.

ADRIANA BARBU
adriana.barbu@informmedia.ro

CET a plătit foştilor angajaţi, în luna octombrie, aproape 200.000 lei cu titul de salarii compensatorii (Foto: A.B.)

Arad - 91 de milioane de lei (910 miliarde de lei vechi). La atât se ridică datoriile pe care centrala electrică de termoficare Arad (CET Arad) le are de plătit furnizorilor. Datoriile au fost contabilizate la finele lunii octombrie, dar e greu de crezut că situaţia s-a schimbat cu mult de atunci. Faţă de SNLO lignit, CET are de plătit cei mai mulţi bani: peste 51 de milioane de lei, din care 28 de milioane sunt obligaţii scadente, iar alte 23 sunt restanţe. Urmează, pe lista neagră, datoriile către CFR pentru transportul de cărbune: 25,4 milioane lei (3,3 milioane - datorii scadente, iar alte 22,1 milioane restanţe). Pe lista societăţilor care mai au de recuperat bani de la CET se numără Gaz Petrom, cu 6,6 milioane de recuperat de la centrala arădeană, şi furnizorii de utilităţi, cu peste şapte milioane de lei. Suma datoriilor CET nu se opreşte însă la cele 91 de milioane lei.

Societatea arădeană mai are de plătit datoria istorică la Temoelectrica SA, de 18,7 milioane de lei, împrumutul către Raiffeisen Bank, de 8,8 milioane lei, dar şi câteva datorii restante către bugetul consolidat al statului (2,2 milioane de lei). Balanţa dintre datorii şi creanţe nu este nici ea în favoarea centralei. CET are de recuperat doar 24 de milioane de lei (peste 14 milioane pentru energia termică furnizată populaţiei şi 9,5 milioane pentru energia electrică).

La această sumă se mai adaugă cele 5,3 milioane lei încă neprimite cu titlu de subvenţii aferente energiei termice livrate populaţiei.

ŞI PLĂTI COMPENSATORII

De parcă problemele financiare ale societăţii nu ar fi fost şi aşa extrem de mari, CET s-a văzut nevoită să plătească în luna octombrie şi plăţile compensatorii pentru angajaţii disponibilizaţi. Aproape 200.000 lei au fost scoşi din bugetul societăţii, banii reprezentând plăţile compensatorii aferente lunii octombrie pentru personalul disponibilizat în luna mai. Plăţile se fac în fiecare lună, ele fiind însă cuprinse în bugetul din acest an. CET a cheltuit pentru salariile angajaţilor, inclusiv plăţile menţionate mai sus, 2,8 milioane de lei doar în luna octombrie.

Gunoiul aşteaptă la Bruxelles

Arad (S.B.) - Proiectul „Sistem Integrat de Gestionare a Deşeurilor judeţul Arad", unul dintre cele mai mari proiecte ale administraţiei judeţene, a ajuns pe masa specialiştilor de la Bruxelles. Potrivit informaţiilor primite de la reprezentanţii CJA, documentaţia la care Consiliul Judeţean a lucrat peste un an şi jumătate este în analiză, Aradul aşteptând acum avizarea acesteia. Masterplanul, în cazul în care este avizat, ar putea aduce pentru judeţ 34 de milioane de euro, bani europeni, cu care s-ar rezolva problema deşeurilor pe tot cuprinsul judeţului Arad.

Prin proiect se va implementa un sistem de management integrat al deşeurilor pe toata raza judeţului, se vor construi două staţii de compostare, o staţie de sortare, mai multe staţii de transfer destinate să deservească o arie determinată corespunzătoare unui număr de oraşe şi comune, colectarea selectivă a deşeurilor din ariile corespunzătoare fiecărei staţii de transfer, transportul acestor deşeuri până la staţia de transfer aferentă şi exploatarea staţiilor de transfer, transportul deşeurilor de la staţiile de transfer la depozitul ecologic, totodată achiziţionarea echipamentelor necesare funcţionării sistemului de management integrat al deşeurilor pentru judeţul Arad.

Dosarele aşteaptă să fie verificate (Foto S.B.)

Blocaj pe Arad - Timişoara

Arad (S.B.) - Drumul Naţional 69, Arad-Timişoara, a fost blocat în cursul zilei de sâmbătă, pentru mai mult de jumătate de oră, după ce un TIR a alunecat pe şosea în apropiere de Vinga. Autorităţile susţin, însă, că nu s-a format pod de gheaţă nici pe drumurile judeţene nici pe cele naţionale de pe raza judeţului. Ioan Balint, directorul secţiei arădene a Drumurilor Naţionale, ne-a declarat ieri că „nu există drumuri blocate, toate sunt circulabile, iar majoritatea sunt curate în proporţie de 100%". Întrebat dacă accidentul care a dus la închiderea drumului s-a produs din cauza zăpezii, acesta a precizat: „Nu se poate ţine umbrela deasupra drumului. A fost un strat subţire de zăpadă pe drum, dar nu a fost pod de gheaţă niciun moment ca să ducă la producerea accidentului".

Fără antiderapant

Pe drumurile judeţene se acţionează 24 de ore din 24, nu doar patru ore pe zi cât era prevăzut în contract, dar nu se poate interveni cu antiderapant decât dacă se opreşte ninsoarea, ne informează Cristian Drăgan, vicepreşedintele CJA. Se pare că problemele dintre Consiliul Judeţean şi una dintre firmele care a câştigat contractul de deszăpezire s-au sfârşit cu bine. Firma avea termen până sâmbătă pentru a aduce toate ultilajele necesare deszăpezirii, fapt care s-a şi întâmplat. „Nu avem drumuri blocate. Am rămas plăcut surprins, firma cu care am avut probleme a intervenit exemplar. Din 10 utilaje, lucrează cu 9. Dimineaţa la ora 5, când am fost în control, drumul era curăţat, iar utilajele erau pe drum, nu în bază", ne-a declarat Cristian Drăgan.

Iarna şi-a intrat în drepturi (Foto: JA)

Fără răspuns de la Primărie

Arad (A.B.) - Consilierul local Claudiu Cristea (foto) nu a primit încă răspuns de la Primăria Arad la una dintre interpelările sale mai vechi. Alesul PNŢCD a precizat, la finalul ultimei şedinţe CLM, acest fapt: „Eu aştept încă răspunsul la una dintre interpelările mele mai vechi şi anume care este baza legală a asfaltării podului de la Grădişte cu o zi înaintea venirii fostului şi actualului preşedinte Traian Băsescu la Arad, având în vedere faptul că acesta se află cuprins într-un program de reparaţii capitale". Nici un reprezentant al executivului nu a intervenit pentru a-l asigura pe consilier că la un moment dat va primi răspunsul la întrebarea sa.

(H-670238)

Credinţă, Speranţă, Împliniri şi Sănătate

Să aveţi parte de sărbători fericite, multe bucurii şi fericire alături de familie şi cei dragi, cu ocazia Sfintelor Sărbători ale Crăciunului şi a Anului Nou.

NICOLAE IOŢCU
Preşedinte CONSILIUL JUDEŢEAN ARAD

CRISTIAN DRĂGAN
Vicepreşedinte C.J.A.

ADRIAN ŢOLEA
Vicepreşedinte C.J.A.

PE SCURT

• Restaurare. Lucrările de restaurare la Biserica Maria- Radna au fost reluate după ce documentația a fost aprobată și au fost alocate fondurile necesare. Biserica face parte din clasa A, a monumentelor istorice, ceea ce înseamnă că este înregistrată ca obiectiv de interes național.

Concerte de colinde la Palat

Arad (V.F.) - Dintotdeauna, în apropierea sărbătorilor de iarnă, Filarmonica de Stat din Arad devine „tărâmul" magic al colindătorilor, al celor care îl așteaptă în liniște și împăcați pe Moș Crăciun. Concertul de colinde oferit în fiecare an de Corul Academic, sub bagheta dirijorului Daniel Rădoiaș, trezește în inimile fiecăruia imaginea familiei adunată în jurul mesei, a lemnelor de foc care trosnesc în sobă și a bucuriei desfacerii cadourilor așezate atent sub pomul de Crăciun. Concertul de colinde de anul acesta programat astăzi, 21 decembrie, cu începere de la ora 19, în sala mare a Palatului Cultural, are un motiv în plus să fie cu totul deosebit. Astăzi se împlinesc exact 20 de ani de când arădenii au ieșit pentru prima dată în stradă pentru a fi alături de frații lor de la Timișoara care luptau împotriva regimului comunist. Concertele de colinde de anul acesta sunt dedicate celor 24 de eroi martiri arădeni care și-au pierdut viața în Revoluția din 1989. Pentru că toate biletele de la primul concert au fost epuizate, conducerea Filarmonicii de Stat a hotărât să le facă un dar arădenilor și să repete concertul și a doua zi. Astfel, iubitorii muzicii se vor putea bucura de două concerte de colinde în acest an: luni, 21 decembrie și marți, 22 decembrie.

Cuvinte norocoase!

Concursul „Cuvinte norocoase!" continuă. Completați toate integramele din perioada 4-15 decembrie a.c. și trimiteți-le, împreună cu un (singur) talon de concurs, pe care îl găsiți alături, pe adresa JURNAL (str. Poetului nr. 1C sau B-dul Revoluției nr. 81), până în data de 21 decembrie a.c. Plicurile cu cele 12 integrame completate și talonul de concurs aferent, completat la toate rubricile, pot fi depuse și direct la sediul Redacției. În urma unei extrageri care va avea loc în data de 22 decembrie a.c., cel mai norocos fidel al integramelor va câștiga un obiect de uz casnic. Extragerea va avea loc în prezența unei comisii. La acest concurs nu pot participa angajații Inform Media și nici rudele acestora de gradele I și II.

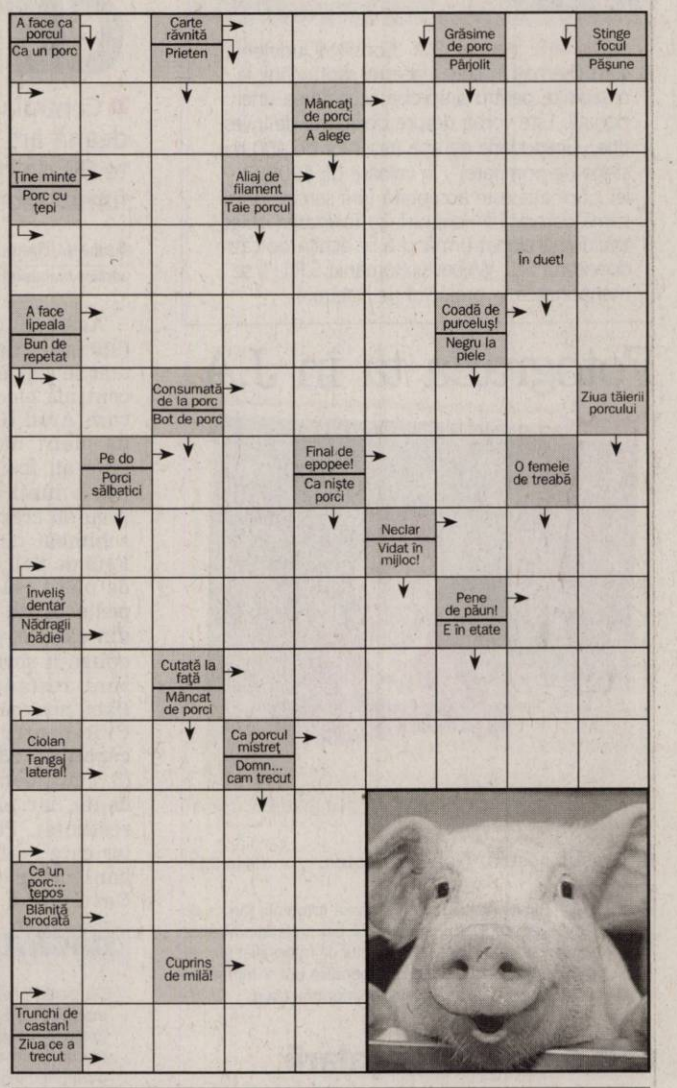

Soluția integramei din numărul precedent: M – I – FIR – TIMBRU – AM – SCRISORI – ZI – ID – LAC – VACARI – A – VAL – TAVA – A – IS – VARA – DEPESA – CN – PI – EST – T – FI – AF – ORI – SUD – PLIC – STIRI – OTEL – PLUSA – ACAR

Nume.....Prenume.....
Adresa.....
Tel.....Localitatea.....
Sunteți abonat la Jurnalul arădean? DA ❑ NU ❑
JURNAL

www.aradon.ro

HEMOROIZI? FISURI ANALE?
TRATAMENT FĂRĂ OPERAȚIE
Sunt folosite cele mai noi tehnici practicate in Comunitatea Europeană:
●Investigațiile videocomputerizate
●Fototermocoagularea în spectru infraroșu
●Excizia cu unde de radiofrecvență
Nu este necesară spitalizarea, repaosul la pat și nici concediul medical.
Colonoscopie și Ecografie Abdominală Gratuite în cadrul tratamentului!
10% reducere din costul tratamentului pentru pensionari
Arad: 0257 213 888 ProctoMed clinics
www.proctomed.ro

DERMATOLOGIE
▪ Depistarea cancerului cu Dermatoscopul Digital
▪ Tratament pentru acnee și psoriazis (PUVA-UVA)
▪ Tratament pentru căderea părului - Crioterapie
▪ Depistarea alergiilor prin PATCH-TESTARE
▪ Boli Venerice - Depistare și Tratament
▪ Eliminarea aluniței, negilor cu Radiofrecvență
Nou
(H-417317)
Arad: 0257 213 888
LaurusMedical clinics
www.laurusmedical.ro

PROGRAME TV

TVR 1

07:00 **Telejurnal.** Sport
07:30 **Curiosul cimpanzeu George**
08:00 **Trezirea la apel!** (I)
09:00 **Telejurnal**
09:15 **Trezirea la apel!** (II)
10:10 **Don Juan îndrăgostit.** (s)
11:15 **O dată-n viață.** (r)
13:00 **Strigătul tăcut.** (r)
14:00 **Telejurnal.** Sport
14:45 **Povești cu lipici pentru cei mici**
14:50 **No Comment**
15:30 **Kronika**
17:10 **Furtună la palat.** (s) Intrigi, iubiri, trădări, regrete, lacrimi, frumusețe, toate sunt imortalizate în stampe din epocă, pictate la palat de iscusite mâini delicate. Fiecare desen, ascunde o poveste și, cu puțină imaginație, oamenii acelor vremi par să reînvie, după mai bine de două secole...
18:25 **1989.** Sânge pe catifea
19:40 **No Comment**
19:50 **Sport**

20:00 **Telejurnal.** Meteo
21:10 **Videograme dintr-o revoluție.** (doc., Germania, 2005)
23:05 **Anatomia lui Grey.** (s) Cu: Ellen Pompeo, Sandra Oh, Katherine Heigl, Patrick Dempsey, Justin Chambers. Regia Rob Corn. Fascinația pentru eroii echipei de medici din „ Anatomia lui Grey" continuă în lumea întreagă! Fenomenul "Grey" se datorează nu numai scenariștilor, dar și prezenței discrete, dar eficace, a echipei de actori, care modelează, cu profesionalism, din fiecare scenă, o mică bijuterie.
24:00 **No Comment**
00:05 **Telejurnal.** Sport Meteo

PRO TV

07:00 **Știrile Pro Tv.** Ce se întâmplă, doctore?
10:15 **Apropo Tv (reluare)**
11:15 **Ce se întâmplă, doctore?** (r)
12:00 **Tânăr și neliniștit.** (r) Cu zeci de premii, cu actori ce își trăiesc viața pe platourile de filmare, cu căsătorii, divorțuri ca-n filmele care se respectă, cu controverse ce-i uimesc chiar și pe cei mai mari admiratori, serialul continuă să reprezinte un miracol, un univers care a cuprins și a cucerit milioane de telespectatori.
13:00 **Știrile Pro Tv.** Moș Crăciun există!
13:45 **Jugaru Shukaru.** (r)
14:15 **Idilă pentru o piatră prețioasă.** (r) Moș Crăciun există!
16:00 **Tânăr și neliniștit**
17:00 **Știrile Pro Tv.** Vremea
17:45 **Happy Hour.** Dăruiești și câștigi
19:00 **Știrile Pro Tv.** Sport

20:30 **Polițist sub acoperire.** (acțiune, SUA 2005) Regie: Stephen Herek Cu: Tommy Lee Jones, Cedric the Entertainer, Christina Milian, Paula Garces, Monica Keena
22:30 **State de România.,** ep. 43 Sport
23:30 **CSI Miami.,** ep. 7, anul VI
00:30 **Polițist sub acoperire.** (r)
02:30 **Știrile Pro Tv.** (r)
03:30 **Ce se întâmplă, doctore?** (r)
04:00 **CSI Miami.** (r)
05:00 **State de România.** (r)
06:00 **Happy Hour.** (r) O oră de veselie cu muzică live, dans, povești de viață deosebite, interviuri cu cele mai mediatizate vedete ale momentului, informații în premieră...

ANTENA 1

06:00 **Observator**
08:00 **'Neatza.**
10:00 **În gura presei.** cu Mircea Badea. Mircea Badea realizează o nonconformistă revistă a publicațiilor sub titlul În gura presei. Pe parcursul emisiunii el va supune atenției telespectatorului cele mai interesante știri apărute în presa cotidiană, săptămânală și lunară. Deosebirea dintre programul pe care îl realizează Mircea și emisiunile pe aceeași temă ale altor televiziuni este că el este spontan, firesc și natural fără a introduce mecanic niște texte.
11:00 **Întâmplări hazlii**
12:00 **Furtună în Paradis**
13:00 **Observator**
14:00 **Familia Bundy**
14:30 **IQ.** (polițist, SUA 1976)
16:00 **Observator**
17:00 **Acces Direct**
19:00 **Observator.** Sport

20:30 **Aruncați din tren.** cu Dan Bordeianu
23:00 **Observator.** cu Andreea Berecleanu și Andrei Zaharescu. Sport Meteo
23:45 **Un Show Păcătos.** cu D. Capatos
01:00 **Familia Bundy.** (r) Faimoasă și dusă cu sorcova. Așa s-ar putea rezuma Familia Bundy, una total țăcănită în care doar câinele are capul pe umeri. Tatăl este leneș, obsedat de decolteuri și de fotbal american și trăiește de pe urmele de pantofi ale altora. Mama este o cheltuitoare fără margini și o calamitate în bucătărie. Fiica este blondă, bine structurată, dar cu un IQ subțire rău. Fiul este scund, plin de umor negru

HBO

07:25 **Zborul 93.** Dramă, SUA, 2006. Cu: Kendall Cross, Jeffrey Nordling
08:55 **Bernard și Doris.** Comedie, SUA, 2007. Cu: Susan Sarandon, Ralph Fiennes
10:35 **Visul Cassandrei.** Dramă, SUA, 2007. Cu: Hayley Atwell, Ewan Mcgregor, Colin Farrell
12:20 **Cinema, cinema, cinema**
12:45 **Liga dreptății: Noua frontieră.** Animație, SUA, 2008.
14:00 **Fostul logodnic.** Comedie, SUA, 2008. Cu: Juliet Stevenson, Tchéky Karyo
16:00 **Indiana Jones și ultima cruciadă.** Aventuri, SUA, 1989. Cu: Harrison Ford, Sean Connery
18:05 **Călătorie cu peripeții.** Comedie, SUA, 2008. Cu: Martin Lawrence
19:30 **Pe platourile de filmare**

20:00 **Experiment diabolic.** Dramă, SUA, 2008. Regia: Jonathan Liebesman. Cu: Peter Stormare, Clea Duvall, Chloë Sevigny, Timothy Hutton
21:35 **Țipătul bufniței.** Dramă, Marea Britanie, 2009. Regia: Jamie Thraves. Cu: Julia Stiles, Caroline Dhavernas, Paddy Considine
23:15 **Totuși, unde e Osama bin Laden?** Documentar, Franța, 2008. Regia: Morgan Spurlock
00:45 **Răsărit de soare.** Thriller, SUA, 1993. Regia: Philip Kaufman. Cu: Sean Connery, Wesley Snipes
02:50 **Sporturi extreme 2.** Comedie, Canada, 2008. Regia: David Mitchell.

TVR 2

08:10 Un bunic de Crăciun (r) 09:45 Poate nu știai 09:55 Călător prin lume (r) 10:10 Întâlnire pe 2 11:30 Telejurnal Știri Sport 12:00 Sat TV (r) 12:30 Telejurnal 12:45 Profesoara detectiv (s) 13:45 Descoperă românii 14:00 Teleshopping 14:30 e Forum 15:00 Împreună în Europa 16:00 Carabinieri (s) 17:00 Revolta clasicilor 17:30 Orașele lumii (doc.) 18:00 Biblia: Mesajul lui Dumnezeu către om (doc) Episodul 1. Regia: Bruno Maggioni. 18:40 Reversul medaliei (dramă, SUA, 1975) Partea I.

AXN

07:55 Zoom 08:00 Joan din Arcadia II 09:00 Tinerii mușchetari I 10:00 Sue Thomas III 10:55 Zoom 11:00 Mesaje de dincolo III Dramă, SUA 12:00 Joan din Arcadia II 13:00 Tinerii mușchetari I Acțiune, SUA. 14:00 Stargate: Atlantis II SF, SUA, 2005. Cu: Joe Flanigan, Rachel Luttrell, David Hewlett 15:00 Stargate: Atlantis II 16:00 Crezi că știi să dansezi? III 16:55 Zoom 17:00 Joan din Arcadia II 18:00 Mesaje de dincolo III 19:00 Stargate: Atlantis II 20:00 Stargate: Atlantis

CINEMAX

07:00 În căutarea leacului 08:35 Flori de cireș. 10:40 AMAL 12:20 Ultima vară 13:55 Robert Zimmermann e îndrăgostit 15:35 Dragoste interzisă 17:20 Prima de asigurare 19:25 Ultima vară. Prietenia unor tineri de 17 ani este supusă unui test foarte dur în momentul în care unul dintre ei se îndrăgostește de o fată care avea un tată alcoolic și violent. 21:00 Leul de hârtie 22:45 Paradis în Vest 00:35 Povești americane 02:05 Misiunea 03:30 Un bilet pentru Korsor

PRIMA TV

07:00 Camera de ras 07:30 Autoforum (r) 08:00 Flavours, 3 bucatari (r) 08:20 Sport cu Florentina 09:00 Fermier. Caut nevasta! (r) 11:30 Flash Gordon - serial actiune, SUA 12:30 Teleshopping 13:00 Camera de ras 13:30 Teleshopping 14:00 Mobilul 15:00 Cine-i Mos Craciun? (fantastic, S.U.A. 1998) 17:00 Cireașa de pe tort (r) 18:00 Focus 18 19:00 Focus Sport 19:30 Copiii spun lucruri trasnite 20:30 Fermier. Caut nevasta! 22:15 Afaceri corporative (comedie, SUA 2008) 00:00 Fermier. Caut nevasta! (r)

PRO CINEMA

08:00 Bărbații în negru (r) 08:30 Nebuni de legat (r) 10:15 Teleshopping 10:30 Paza de coastă (r) 11:30 Happy Hour (redifuzare) 12:45 Teleshopping 13:00 Teo (r) 14:15 Monk (r) 15:15 Teleshopping 15:30 V.I.P. (r) 16:30 Anturaj (comedie, SUA, 2004) 17:00 Crimele din Midsomer: Clubul minciunii (dramă, Marea Britanie, 1997) 19:00 Dragoste, sex și carieră (s) 20:00 Supernatural: Aventuri în lumea întunericului (s) 21:00 Veronica (s) 22:00 Anul dragonului

ANTENA 2

09:00 Mincinosii (r) 09:30 Neconventional (r) 11:45 Misterele trecutului: Profetia maysilor despre sfarsitul lumii (r) 12:45 Confidential (r) 15:00 Traieste Sanatos (emisiune prezentata de Simona Balanescu) 16:45 Adevar sau baliverne (emisiune prezentata de Irina Cordoneanu) 18:00 Celebri sau nu la Mihaela Tatu 19:10 It' s show time 19:30 Rai da' buni (emisiune prezentata de Mihai Morar) 20:45 La tinta 21:00 Vorbe grele 22:00 Agentul VIP 23:30 It' s show time (r)

ACASĂ

05:30 Destine furate (r) (s) 06:30 În numele iubirii (r) (s) 08:30 Dona Barbara (r) (s) 09:45 Celebritate (s) 11:00 Betty cea urâtă din New York (s) 12:00 Teleshopping 12:15 Răzbunarea Victoriei (s) 13:30 Teleshopping 13:45 Aniela (r) (s) 15:30 Destine furate (s) 16:25 Vremea de Acasă 16:30 Paradisul blestemat (s) 17:30 Povești adevărate emisiune cu povești reale despre viață 18:30 În numele iubirii (s) 19:30 Dona Barbara (s) 20:30 Crăciunul împreună (dramă, SUA 2006) 22:15 Poveștiri de noapte

B1

07:00 710 (matinal) cu Irene Pîrvu și Alexandru Conovaru, rubrica mondenă cu Luminița Nicole Anghel 09.30 Teleshopping 10:00 Nașul (r) 12:00 ȘTIRI cu Ioana Reit 13:05 Calea Europeană cu Dan Cărbunaru 14:00 EVENIMENTELE ZILEI moderator Alina Stancu. Invitați permanenți: Mircea Marian și Horia Ghibuțiu 18:00 6! VINE PRESA cu Livia Dilă, monden Roxana Iliescu, sport Dan Dumitrescu 20:00 NAȘUL realizator Radu Moraru (în direct) 00:00 Calea Europeană

HALLMARK

08:00 Crimele din Midsomer: Moartea unui actor O punere în scenă a piesei „Amadeus" primește mai mult decât recenzii proaste când unul din actorii principali își taie gâtul... 10:00 Moș Crăciun caută crăciuniță 12:00 Fiicele lui McLeod VIII 13:00 Amy III 14:00 Crimele din Midsomer: Credință până la moarte 16:00 Un înger în familie 18:00 Amy III 19:00 JordanV 20:00 Lege și ordine: Intenții criminale VII 21:00 Lege și ordine: Intenții criminale VII 22:00 Lege și ordine: Intenții criminale VII

TVR CULTURAL

08:40 Oameni de presă - generația următoare ® 09:10 Minorități (r) 10:00 Doamna Bovary (r) 11:00 Eddy Mitchell (r) 12:00 Jurnalul cultural (r)12:50 Ordinea cuvintelor 13:05 Semeni și semne (r) 13:35 O poveste de iarnă... cu cântec! 14:00 1001 de povești (r) 14:30 Giganții (s) 15:05 Art@.ro (r) 16:30 Garantat 100% 17:40 Varșovia, pădurea fortăreață (doc.) 19:00 Jurnalul cultural 19:55 Capodopere din Galeria de Artă Modernă Românească 20:00 După 20 de ani 21:00 Tichia de mărgăritar

M1

6:50 Dimineața 10:00 Perla Africii 10:55 Living 11:55 Jurnal parlamentar 13:01 Știri, sport 13:30 Carpați Expres 14:00 Perla Africii 14:50 Magazinul rromilor 15:20 Domovina 15:55 Trecătoarea 16:25 Panoramic 16:55 Autoguru 17:20 Prisma 17:40 Știri 18:00 Snowy River 18:50 Ceaiul de la ora 6. Emisiune de divertisment 20:00 Povești din Paris 20:30 Știri, sport 21:10 Girofarul albastru 22:10 Unda vedetelor. 22:40 Luni seara 23:10 Memento

Ne pe asumăm răspunderea pentru modificările survenite în programe.

DISCOVERY

11:00 Echipa de revizie 12:00 În viteza a cincea 13:00 Cum se fabrică? 14:00 Vânătorii de mituri. Vânătorii de mituri, cei doi experți în efecte speciale pentru filme artistice Adam Savage și Jamie Hyneman, ajutați de echipa lor încearcă să separe adevărul de legendele urbane. 15:00 Proiecte de vis 16:00 Miami Ink 17:00 Motociclete americane 18:00 În viteza a cincea 19:00 Cum se fabrică? 20:00 Tehnici esențiale de supraviețuire 21:00 Fugarii 22:00 Forțe dezlănțuite 23:00 Secundele dinaintea dezastrului

PE SCURT

• Câştig. La nivelul judeţului nostru, câştigul salarial mediu net a fost în luna octombrie de 1.222 de lei, în uşoară creştere faţă de septembrie, când acesta era de 1.189 de lei. Cel mai bine s-a câştigat în domeniul Serviciilor, unde câştigul mediu net a fost de 1.317 lei, iar cel mai puţin în Agricultură, Silvicultură, Pescuit, 953 de lei.

Şi totuşi Funeriu!

Bucureşti (D.D.) – Arădeanul Daniel Funeriu (foto) va fi, totuşi, ministru al Educaţiei. PDL a revenit asupra deciziei de vineri, când Colegiul Director al partidului îl votase pe Cătălin Croitoru pentru portofoliul Educaţiei. Deşi fusese candidat unic, acesta a obţinut (doar) 34 de voturi „pentru" şi 32 „împotrivă"!

Aşadar, s-a revenit la opţiunea iniţială: Daniel Funeriu, ministru al Educaţiei. Aradul va fi astfel reprezentat în Guvernul României şi la acest nivel, nu doar prin secretari de stat..

Modă prin ochii unui fotograf

■ Sâmbătă, la Armonia, a avut loc vernisarea expoziţiei de fotografie de modă a lui Valerian Ardelean.

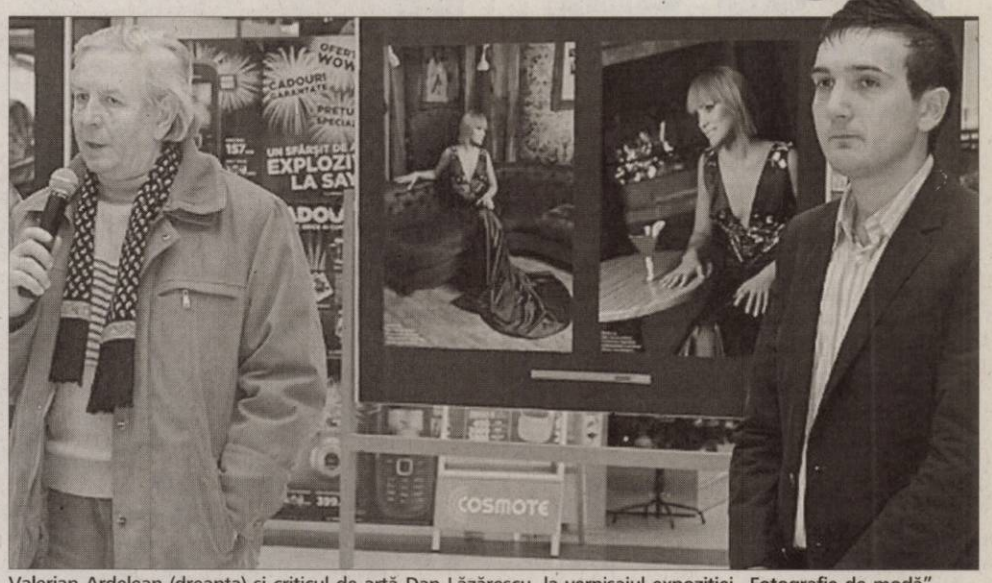

Valerian Ardelean (dreapta) şi criticul de artă Dan Lăzărescu, la vernisajul expoziţiei „Fotografie de modă"
(Foto:Andriana Barbu)

Arad (A.B.) - După-amiază de excepţie la centrul comercial Armonia, acolo unde a avut loc vernisajul unei expoziţii de fotografie de modă. Pentru fotograful Valerian Ardelean, căci acesta a fost protagonistul zilei de sâmbătă la complex, a fost încununarea unui amplu proiect legat de promovarea fotografiei de modă. Arta s-a îmbinat cu frumosul sâmbătă în incinta complexului, acolo unde au fost expuse unele dintre cele mai reuşite fotografii de modă ale artistului. Vernisarea primei expoziţii profesioniste cu fotografie de modă a atras nu doar cunoscătorii genului, ci şi pe curioşi.

Artişti-colaboratori

Tânărul fotograf s-a înconjurat de alţi artişti tineri, mai toţi absolvenţi ai facultăţilor din domeniul modei şi al designului vestimentar, dar şi de profesionişti din domeniul modei, al make-up-ului şi al hair-styling-ului: agenţia de modă Angels Events, LAROX BEAUTY - pentru coafură şi manichiură, make-up artistul Ioana Săvulescu şi două tinere designere vestimentare - Oana Şeran şi Andrada Candina Taşcă.

Munca lor poate fi admirată în pozele de artă ale lui Valerian Ardelean. Decorurile par şi ele desprinse din altă lume, deşi locaţiile sunt arădene.

„Am considerat că sunt deja destule talente în Arad, a căror muncă merită să fie cuprinsă şi expusă în ceva interesant şi inedit, fără să fiu nevoit în a face compromisuri cu haine personale sau fete pozate în timpul liber. Este un proiect amplu, care fără implicarea tuturor colaboratorilor nu se putea realiza. Meritul pentru lucrările expuse nu este al meu, ci al colaboratorilor. Eu doar le-am surprins şi expus talentul prin fotografie", declara înainte cu câteva zile de eveniment Valerian Ardelean.

ARAD ONLINE **www.aradon.ro**
Aici mai multe foto

ROMÂNIA
MINISTERUL EDUCAŢIEI, CERCETĂRII ŞI INOVĂRII
UNIVERSITATEA DE VEST „VASILE GOLDIŞ" ARAD
310025 ARAD, Bd. Revoluţiei nr. 94-96, tel. 0040/0257/280335, fax 0040/0257/280810,
e-mail: rectorat@uvvg.ro web: www.uvvg.ro

„ÎNVĂŢĂMÂNTUL PARTICULAR ACREDITAT DIN ROMÂNIA ŞI-A CONFIRMAT EFICIENŢA ŞI APORTUL LA CONSOLIDAREA UNEI CULTURI A CALITĂŢII ACADEMICE"

■ Interviu cu prof. univ. dr. AUREL ARDELEAN, Rectorul Universităţii de Vest „Vasile Goldiş" şi Preşedinte al Asociaţiei „Uniunea Universităţilor Particulare Acreditate din România".

- Domnule Rector, apariţia după anul 1989 a universităţilor particulare în România a venit ca un răspuns la imensa cerere existentă pe piaţa educaţională românească. Astăzi, la 20 de ani de la înfiinţarea primelor universităţi particulare în ţara noastră, cum apreciaţi aportul acestora în sistemul naţional de învăţământ?

- Apariţia Universităţilor particulare a fost, în primul rând, un act de dreptate în beneficiul zecilor de mii de oameni şi nu numai foarte tineri care, înainte de Revoluţie, nu au avut şansa de a se autorealiza prin studii superioare.

De altfel, după Procesul de la Bologna din 1999 şi Conferinţele educaţiei de la Salamanca, Praga, Lisabona, Londra, Berlin, Louvain, Europa academică a înţeles că principala alternativă la mult dezbătutul „drenaj cerebral" spre alte continente este asigurarea calităţii în educaţie iar sprijinirea de către guvernele europene a universităţilor particulare constituie o necesitate. Pe această temă, Universitatea de Vest „ Vasile Goldiş" a avut intervenţii apreciate la Congresul UNESCO – CEPES de la Varşovia, în anul 2006, şi Conferinţa Asociaţiei Universităţilor Europene (EUA), în care suntem membri plini, de la Viena din anul 2007 şi de la Budapesta în anul 2008.

Pot concluziona apreciind că în România universităţile particulare acreditate prin lege, universităţi care nu au beneficiat de nici un sprijin bugetar deşi legea ar fi permis şi care s-au confruntat în repetate rânduri cu probleme de concurenţă neloială, şi-au dovedit valoarea şi au oferit pieţii muncii specialişti competenţi şi adaptabili.

- Competiţia pe piaţa educaţiei universitare din România s-a amplificat. Calificativul maxim - „grad de încredere ridicat", acordat de Consiliul A.R.A.C.I.S. în anul 2009, poziţiile fruntaşe în primele „rankinguri" academice publicate în presa naţională, confirmă faptul că Universitatea de Vest „Vasile Goldiş" din Arad a găsit soluţii de succes în realizarea obiectivelor managementului strategic. Care sunt acestea ?

- În luna mai 2010, prin ample acţiuni aniversare şi ştiinţifice, Universitatea de Vest „Vasile Goldiş" sărbătoreşte 20 de ani de istorie instituţională. Am previzionat, încă de la înfiinţare, că trend-ul general în evoluţia învăţământului academic european este spre educaţie superioară de masă, imperativ datorat afirmării identităţii Uniunii Europene pe fondul multiculturalităţii şi polietnicităţii, dezvoltării socio-economice, a Europei Unite, astfel încât aceasta să devină un pol de putere la nivel planetar, cerinţei constante pentru o educaţie a adulţilor, dezvoltării tehnologiilor informatizate şi, nu în ultimul rând, globalizării pieţei muncii.

Managementul strategic a urmărit internaţionalizarea universităţii şi conferirea unor elemente de unicitate în cadrul învăţământului superior românesc. Cinci din revistele Universităţii au fost incluse în baze de date internaţionale (CEEOL – GERMANIA, EBSCO- SUA, Index Copernicus). Am realizat premiere în învăţământul academic românesc: videoconferinţele cu Universitatea Catolică din Louvain – Belgia; inaugurarea Centrului Cultural Italian - în parteneriat cu Universitatea din Padova, consorţiul internaţional cu Universităţile din Regiunea TÜBINGEN – HOHENHEIM din Germania, şcoli de vară internaţionale în parteneriat cu Academia din Paris şi cea din Salzburg.

Universităţile particulare au fost promotoarele în România a unor noi concepte în managemen-

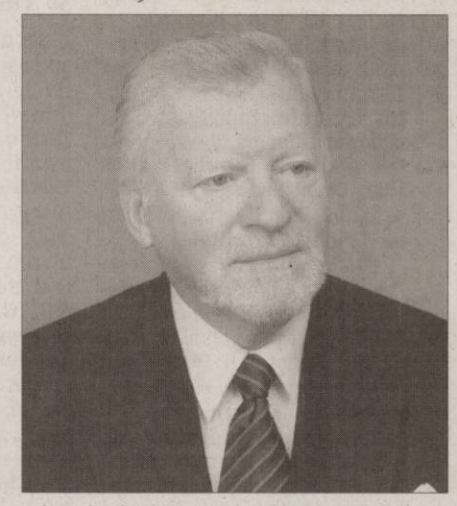

tul academic şi învăţământul centrat pe studenţi. Care sunt beneficiile acestora?

Din considerente practice, venind în sprijinul studenţilor care sunt legaţi de locurile lor de muncă, Europa academică, după modelul american, a dezvoltat învăţământul la distanţă, campusurile virtuale, programele de twinning şi chiar francizele. Având în vedere condiţiile socio – economice concrete din ţara noastră, universităţile particulare, inclusiv Universitatea de Vest „Vasile Goldiş", au dezvoltat un învăţământ la distanţă în filiale, chiar dacă acesta presupune cheltuieli mari şi un efort uman sporit. Prin noile curricule se evită studierea unui catalog enciclopedic de termeni abstracţi, se promovează multiculturalitatea şi multilingvismul, se oferă studenţilor timpul fizic necesar unei pregătiri individuale în generosul cadru al Bibliotecii Centrale Universitare „ Tudor Arghezi", care oferă peste un milion de volume şi prin baza de date on-line „SpringerLink" sau cea a bibliotecii virtuale.

- În ultimele luni, învăţământul de stat din România este afectat vizibil de criza economico-financiară astfel încât staff-urile universităţilor de stat au fost puse în situaţia de a lua măsuri anticriză, pe lângă cele impuse de M.E.C.I. (reducerea fondurilor alocate, obligativitatea concediilor fără plată etc.). Cum se reflectă criza economică în învăţământul privat ?

- Universităţile private sunt autonome din punct de vedere financiar; ele se autogospodăresc, din păcate fără nici un sprijin bugetar al statului, în aşa fel încât să-şi acopere toate cheltuielile – corespunzător legii, şi să obţină performanţe maximale în exercitarea funcţiilor specifice. Până în prezent, criza nu a afectat relevant nici „intrările" nici „ieşirile". Compensarea eventualelor pierderi se face prin creşterea numărului de contracte de cercetare, proiecte antreprenoriale realizate cu organizaţii ce aparţin mediului economic, granturi europene etc. Iată de ce universitatea noastră nu a redus şi nici nu va reduce salariile. Dimpotrivă, în şedinţa de Senat din luna octombrie 2009 a fost aprobată majorarea indemnizaţiilor de conducere cu 50 %, aplicarea unui procent de majorare a veniturilor salariaţilor corespunzător indicelui inflaţiei. Iar acum, aflându-ne în preajma Sfintelor Sărbători de Crăciun, Consiliul de Administraţie a aprobat acordarea de bonuri valorice pentru toţi salariaţii şi alocaţii specifice pentru copiii salariaţilor.

- Aflându-ne la răspântia dintre ani, dacă doriţi să transmiteţi câteva cuvinte omologilor Dvs. din învăţământ ?

- Da, aş profita de ocazie şi le-aş transmite tuturor rectorilor, personalului didactic din învăţământul superior, personalului din institutele de cercetare, din M.E.C.I., precum şi studenţilor, un an mai bun, prosper şi îmbelşugat, astfel încât universităţile din România să-şi amelioreze poziţia în ranking-ul internaţional !

Tuturor, Sărbători fericite şi La Mulţi Ani !

- Vă mulţumesc.

A consemnat
D. A.
(H-666774)

RECLAMĂ

REVOLUTIA 20 de ani

MANIFESTĂRI COMEMORATIVE

21 Decembrie 2009

Ora 7.39 – Orologerie – Marcarea momentului începerii revoluţiei în Arad

Slujbă religioasă, depunere jerbe de flori la placa comemorativă

Ora 8.00 – SC ARIS S.A. – slujbă religioasă, depunere jerbe de flori la placa comemorativă

Ora 8.30 – Biserica Eroilor Martiri – Piaţa UTA- depunere jerbe de flori

Ora 18- Întâlnire la monumentul din Piaţa Revoluţiei

22 Decembrie 2009

Ora 11 - Depuneri de coroane de flori, slujbă religioasă, la Monumentul Eroilor Martiri din Piaţa Revoluţiei • Luări de cuvânt • Participă: - Asociaţiile de Revoluţionari din judeţul Arad;- Autorităţile locale (PJA, CJA, PMA); Armata – Garnizoana Arad; Serviciile Publice Descentralizate; partide politice şi parlamentari

Ora 12.00 – Depuneri de coroane de flori, slujbă religioasă la Monumentul din faţa Inspectoratului de Poliţie

Ora 12.45 – Depuneri coroane de flori, slujbă religioasă, la Monumentul de la Garnizoana Arad (Subcetate)

Ora 13.20 – Depuneri coroane de flori, slujbă religioasă, la Troiţa din cartierul Aurel Vlaicu (Făt Frumos)

23 Decembrie 2009

Ora 10.30 – Depuneri coroane de flori, slujbă religioasă la Monumentul lui Toth Sandor (malul Mureşului)

Participă : Familia eroului Toth Sandor din Ungaria; Delegaţia din Ungaria; Autorităţi locale; Asociaţiile de Revoluţionari din judeţul Arad; Episcopia Arad; UDMR – filiala Arad

În perioada 21-23 decembrie la Muzeul Judeţean va fi deschis Muzeul Revoluţiei Române

Reperele Revoluţiei de la Arad

Arad - 16 decembrie 1989, seara: cadrele militare au fost alertate şi chemate în cazărmi

16 decembrie, ora 23,00: la Inspectoratul Judeţean MI s-a primit „Situaţia 2", adică intrarea efectivelor în stare de alertă

17 decembrie, dimineaţa: s-a primit indicativul „Radu cel Frumos", alarmă de luptă parţială; La ordinul primit de la MAN, o parte din efectivele UM 01830 Cetate Arad, cu transportoare blindate, s-a deplasat la Timişoara, rămânând efective pentru apărarea Aeroportului; La ora 20,00, la Inspectoratul Judeţean MI s-a ordonat „alarmă de luptă. Au fost alarmate Gărzile Patriotice; După şedinţa CPEx, la ordinul lui Ceauşescu, au fost închise graniţele.

19 decembrie: a sosit la Arad, de la Timişoara, secretarul cu propaganda al CC al PCR, Ilie Matei, iar în data de 21, secretarul PCR Radu Constantin, care răspundea de Miliţie şi Securitate.

20 decembrie, dimineaţa: s-a constituit Comandamentul judeţean de cooperare ; La ora 11,00 a sosit la Arad gr-lt. Ilie Ceauşescu, care susţine o expunere, în care afirmă că ungurii au pătruns în ţară, că vor să cucerească Ardealul şi că la Timişoara cadavre de militari plutesc pe Bega; La orele 13,00, Ilie Ceauşescu părăseşte Aradul, îndreptându-se spre Oradea şi Cluj; În gara din Aradul Nou soseşte un tren cu luptători ai Gărzilor Patriotice din judeţul Vâlcea, înarmaţi cu bastoane de lemn, în drum spre Timişoara.

Se ridică Aradul

21 decembrie, ora 04,00: au sosit de la Timişoara efectivele dislocate din Cetate (circa 300 militari şi 21 de TAB-uri); La ora 07,39, ies primii muncitori de la Orologerie în stradă şi pornesc într-o manifestaţie paşnică spre centrul oraşului. Pe traseu li se alătură muncitori de la Vagoane, Strungul, CFR, Tricoul Roşu şi cetăţeni aflaţi pe stradă; Au fost formate dispozitivele de apărare în jurul judeţenei de partid; La ora 10,00, manifestanţii au fost întâmpinaţi, la intersecţia Bd. Republicii cu str. Cloşca, cu focuri de armă trase în aer, dar, după un moment de ezitare, au trecut de baraj fără incidente şi au ajuns în faţa sediului judeţenei de partid, unde s-au oprit pe aliniamentul liniilor de tramvai, în faţa dispozitivului de luptă, format din militari şi TAB-uri, care aveau în spate luptători din Gărzile Patriotice, trupe de miliţie, securitate şi pompieri. Se strigă lozinci împotriva lui Ceauşescu şi comunismului. La ora 10,30 a apărut actorul Valentin Voicilă, care a devenit liderul manifestanţilor; La 12,30, secretarii judeţenei de partid au coborât în piaţă, încercând să dialogheze cu manifestanţii. primul secretar, Elena Pugna, a promis mărirea salariilor şi alocaţiei pentru copii, dar, fiind huiduită, s-a retras în sediu; La ora 13,00, au sosit încă 850 de militari şi şapte TAB-uri de la Lipova, iar mai apoi, încă 107 militari din Ineu. În cursul serii, după modelul Timişoarei, manifestanţii au constituit Comitetul Frontului Democratic Român, din 14 persoane; deşi pe parcursul nopţii au mai rămas în piaţă doar circa 80 de persoane, Ilie Matei şi maiorul Bădălan nu au reuşit să-i convingă pe militari să-i împrăştie.

22 decembrie, dimineaţa: în ciuda dispoziţiilor date directorilor de la întreprinderi, să nu lase muncitorii să iasă, în piaţă şi pe străzile adiacente s-au adunat zeci de mii de manifestanţi, încurajaţi, prin intermediul unei staţii de amplificare, de către lideri; după anunţarea fugii dictatorului, la ora 14,00 a început retragerea TAB-urilor şi soldaţilor, iar revoluţionarii au intrat în sediu, adresându-se mulţimii de la balcon. În cursul după amiezii, s-a format Consiliul Frontului Salvării Naţionale; La ora 21,00, sosesc la Arad generalii Nuţă şi Mihalea, care au condus represiunea de la Timişoara; La ora 22,30 începe diversiunea cu „teroriştii" la Arad, care va duce, până în data de 25 decembrie, la un bilanţ tragic: 19 decedaţi, din care şapte civili, opt militari MAN, trei de la MI şi un cetăţean maghiar. Au fost rănite 38 de persoane, din care 22 civili, 14 de la MAN şi două de la MI. De asemenea, şi-au mai pierdut viaţa în timpul Revoluţiei încă cinci arădeni: doi la Timişoara, doi la Bucureşti şi unul la Turda.

Cărţile Revoluţiei

Arad (S.T.) - Publicistul şi ziaristul Emil Şimăndan a fost cel care a făcut „cronica" Revoluţiei la Arad, scriind trei cărţi pe această temă. A început cu „Întrebătorul din Agora", în care a publicat o serie de interviuri cu cei direct implicaţi în revoluţie, a continuat cu „decembrie 89 însângerat", dedicat eroilor martiri de la Arad şi a încheiat cu „Revoluţia română din decembrie 89 de la Arad", cea mai completă dintre toate cele scrise. În aceasta sunt inserate mai multe anexe, în care sunt cuprinse toate acţiunile şi misiunile executate de către trupele de armată, miliţie, gărzi patriotice etc. De asemenea, este prezentată şi partea cealaltă a medaliei, cum ar fi confesiunea unui ofiţer antitero. Colecţia autorului este completată de foto-reportajul „Victoria la Arad", care cuprinde 140 de fotografii reprezentative pentru revoluţia arădeană. Nu în ultimul rând, în cartea despre revoluţie editată de Institutul pentru cercetarea revoluţiei, nu mai puţin de 90 de pagini sunt dedicate oraşului martir Arad, tot datorită „cronicarului" Emil Şimăndan.

Povestea Revoluţiei în muzeul arădean

■ În cadrul Complexului Muzeal Arad există o secţiune specială dedicată în întregime Revoluţiei.

Arad (A.G.) - Aradul se mândreşte cu faptul că a fost al doilea oraş revoluţionar şi tot al doilea care s-a declarat eliberat de sub comunism. Acest fapt nu putea trece neobservat de către reprezentanţii Complexului Muzeal Arad care au deschis o secţiune dedicată în întregime eroilor din decembrie 1989. Respectiva secţiune a fost deschisă în anul 1994. Din spusele reprezentanţilor muzeului arădean, la început a fost luat cu asalt de foşti revoluţionari sau arădeni care doreau să afle ce s-a întâmplat în acele zile de coşmar şi care doreau să cunoască detalii despre eroii martiri din oraşul nostru. Din păcate, în fiecare an numărul vizitatorilor a scăzut.

„Poate că au fost toţi arădenii să vadă Muzeul Revoluţiei. Sau poate că lumea s-a săturat să se tot vorbească despre revoluţie, lovitură de stat şi alte asemenea de comparaţii. Avem în continuare vizitatori, dar, în special, elevi ale căror vizite în grup au fost organizate de şcolile la care învaţă", ne-a declarat Virgil Şerban, cel care a realizat secţiunea dedicată Revoluţiei arădene din 1989. Cu toate acestea, Şerban a ţinut să ne precizeze că orice vizitator care este interesat de evenimentele desfăşurate în oraşul nostru în perioada 21-25 decembrie poate să afle detalii în Muzeul Revoluţiei.

Muzeul Revoluţiei dezvăluie multe dintre secretele revoltei de la Arad (Foto A.G.)

REVOLUTIA 20 DE ANI

Modelul Timişoarei

Arad (S.T.) - Prima formă de organizare a revoluţionarilor arădeni a fost Frontul Democratic Român, alcătuit după modelul celui de la Timişoara, în seara de 21 decembrie. S-a format din 14 persoane aflate în piaţă, grupate în jurul lui Valentin Voicilă. Ulterior, acestora li s-au adăugat încă 12 persoane, completând Consiliul Frontului Democratic Român. Doar o parte a acestora s-a regăsit ulterior în Consiliul Frontului Salvării Naţionale, alcătuit în toate centrele administrative, în urma deciziei conducerii centrale care a preluat puterea. Lista FDR Arad a fost publicată în ziarul „Adevărul" de Arad (foto), „botezat" astfel de către revoluţionari (astăzi, Jurnal arădean).

1. **Mircea Crişan** - maistru la Intreprinderea de strunguri
2. **Valentin Voicilă** - actor la Teatrul de Stat Arad
3. **Dănilă Onofrei** - muncitor la Orologerie
4. **Traian Dima** - electrician la Gospodăria Comunală
5. **Constantin Gurilă** - muncitor la UJCM
6. **Claudiu Chiş** - muncitor la CPL
7. **Maria Popa** - muncitoare la ICSAP
8. **Titus Groşan** - muncitor la strunguri
9. **Gheorghe Ţâşcă** - muncitor la ICIM Braşov
10. **Gavrilă Nemeş** - muncitor la UVA
11. **Ramona Pencea** - laborantă la UTA
12. **Corina Bordea** - sistentă la Spitalul judeţean
13. **Traian Timar** - strungar la UVA
14. **Alexandru Gancea**- mecanic CFR.

Cooptaţi în Consiliul FDR

15. **Marin Costescu** - avocat
16. **Dumitru Marcu** - maior, comandant garnizoană
17. **Liviu Stranski** - colonel, şeful Gărzilor patriorice
18. **Constantin Trifu** - merceolog AGROCOOP
19. **Ioan Trifa** - judecător
20. **Adrian Gnener** - muncitor
21. **Valeriu Precup** - Tricoul Roşu
22. **Gabriela Dima** - muncitor la Spitalul Judeţean
23. **Dorel Popa** - muncitor
24. **Victor Braica** - muncitor
25. **Pencea Don** - student
26. **Liviu Gârgari** - maior, şef Casa Armatei

INTERVIU CU REVOLUTIONARUL GHEORGHE CURTA

„Nu ne-a manipulat nimeni"

■ Secretarul general al Blocului Naţional al Revoluţionarilor crede că revoluţia continuă.

SIMION TODOCA
simion.todoca@informmedia.ro

JURNAL ARĂDEAN: ***D-le Curta, au trecut 20 de ani de la evenimentele din 1989. Nu vă mai întreb dacă a fost revoluţie sau altceva...***

Gheorghe Curta: Dimpotrivă, trebuie să mă întrebaţi, pentru că voi repeta mereu, până când le va intra bine în cap celor care îi tot dau zor cu lovitura de stat : a fost revoluţie. Nu ne-a manipulat nimeni, am ieşit cu toţii în stradă pentru că nu mai suportam dictatura ceauşistă, nu mai suportam să fim prizonierii unui sistem care călca în picioare ultima fărâmă de demnitate a omului. Dacă ar fi fost o lovitură de stat, cum susţin unii, s-ar fi schimbat doar cei de la putere, prin intermediul armatei. Oricât de mult ar dori unii să susţină contrariul, eroii care au ieşit în faţa tancurilor cu piepturile goale au dat semnalul prăbuşirii ireversibile a sistemului.Trebuie, totuşi, precizat că, în opinia mea, cel puţin, revoluţia a fost între 16 şi 23 decembrie, iar după aceea a început lupta pentru putere.

JURNAL ARĂDEAN: ***Mulţi spun că a fost un sacrificiu inutil,având în vedere faptul că românii trăiesc mai prost decât înainte.***

Gheorghe Curta: Nu vreau să intru în polemică, dar le-aşi spune acelor cârcotaşi că nu ei şi-au vărsat sângele pentru libertatea pe care le-au dăruit-o cei care s-au jertfit. Datorită sacrificiului celorlalţi, ei pot să se bucure de libertate, de pluripartidism, de dreptul de a-şi spune deschis opiniile. Sigur, nimeni nu spune că totul este perfect, că nu mai trebuie să facem nimic. Aşi spune că revoluţia continuă, însă sub altă formă, şi anume prin dezvoltarea continuă a ţării, prin integrarea de facto în Uniunea Europeană şi prin nivelul de trai al cetăţeanului.

JURNAL ARĂDEAN: ***Fără răutate, credeţi că acei oameni care au ieşit în stradă sunt în măsură să contribuie la acea dezvoltare despre care vorbiţi? Se mai justifică existenţa organizaţiilor de revoluţionari, din moment ce întoarcerea la comunism nu mai este posibilă?***

Gheorghe Curta: Se justifică pe deplin. Revoluţionarii au scos ţara din ghiarele comunismului, dar să nu credeţi că nu mai există şi altfel de ghiare, mult mai rapace şi mai periculoase. Chiar dacă dezvoltarea ţării, a statului democratic, trebuie încredinţată generaţiei formate în aceşti 20 de ani scurşi de la revoluţie, existenţa revoluţionarilor, într-o formă organizată, este necesară. pentru că ei au instinctul pericolului, simt când trebuie să dea semnalul de alarmă. Îmi aduc aminte când, pe 21 decembrie, împreună cu Helmut Duckadam şi cu Ioan Mercea, am mers, seara la zece şi jumătate, la mănăstirea din Gai, să aducem lumânările pe care le-am distribuit revoluţionarilor. Împreună cu maica stareţă, n e - a m rugat pentru izbânda revoluţiei şi pentru viţele celor ieşiţi în stradă, iar maica stareţă ne spunea mereu: „aveţi grijă, copii, să nu fie vărsare de sânge".

Ne-a spus că, dacă va fi nevoie de ajutor, să venim la mânăstire, pentru că a primit dispoziţie de la episcop să îi adăpostească pe tineri. Simţea ce se va întâmpla. Acesta este instinctul de care vorbeam, instinctul pe care îl au revoluţionarii şi de aceea este nevoie de ei în continuare, în ciuda celor care spun că nu îşi mai au rostul.

Carte de vizită

Gheorghe Curta

Activitate profesională:
Secretar general al Blocului Naţional al Revoluţionarilor
Preşedinte al Fundaţiei Judeţene pentru Revoluţie Arad
Data şi locul naşterii : 20 sept. 1953, Com. Olari, judeţul Arad
Starea civilă : căsătorit, are doi copii
Profesia : inginer ecologie şi protecţia mediului
Ocupaţia : întreprinzător privat

ARAD, TRIBUTUL PENTRU LIBERTATE

Uciși în Arad - 23 decembrie

1. Ladislau Cojocaru- Hotel Parc
2. Aurel Crişan- Primărie
3. Geza Gruber- în consiliu
4. Ioan Lucaciu- zona PTTR
5. Zoltan Lukacs- BNR
6. Mihăiţă Mada- BNR
7. Andrei Safaleru- podul Decebal
8. Werner Almen, militar- pod Decebal
9. Victor Puşcău, militar- pod Decebal

24 decembrie

10. Robert Bugy - primărie
11. Ioan Clepe - MI, subofiţer- Vlaicu
12. Vasile Crişan - primărie
13. Pavel Duma - lt. maj. MI-Dimitrov
14. Alfred Hartman - primărie
15. Victor Nicolicioiu - militar
16. Ion Bute - cadru MI - fabrica de bere
17. Marius Cosma, militar, ştrand- cetate

25 decembrie

18. Augustin Dumitraşcu, militar-P-ţa Romană
19. Toth Sandor - Ungaria, pod Decebal

Arădeni uciși în alte localităţi

1. Adrian Radu Don - student Bucureşti, împuşcat în Piaţa Universităţii
2. Suciu Sorin Săndel - militar, ucis la Turda
3. Dinu Cristian Herbei - militar, împuşcat în Bucureşti, la Aeroportul Otopeni
4. Valeriu Cristea - cadru militar, împuşcat la Hunedoara
5. Octavian Cristian Lile - militar, împuşcat la Timişoara
6. Gelu Rănoiu - militar, împuşcat în Bucureşti
7. Mihai Vereczki - şofer, împuşcat în Reşiţa

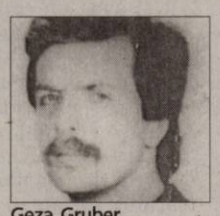
Geza Gruber

Suciu Sorin Săndel

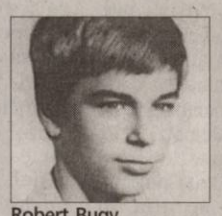
Robert Bugy

Andrei Safaleru

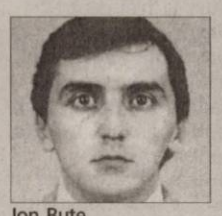
Ion Bute

Octavian Cristian Lile

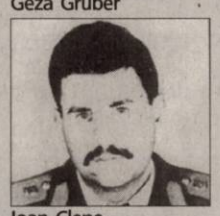
Ioan Clepe

Pavel Duma

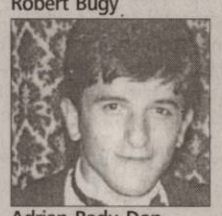
Adrian Radu Don

Dinu Cristian Herbei

Ladislau Cojocaru

Gelu Rănoiu

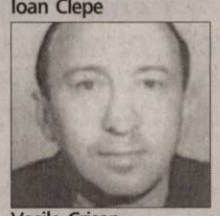
Vasile Crişan

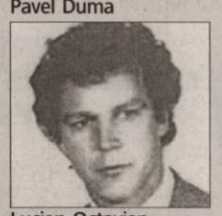
Lucian Octavian

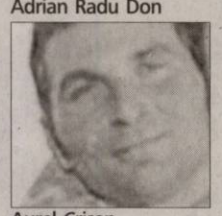
Aurel Crişan

Costel Dumitraşcu

Flavius Mada

Werner Almenâ

Valeriu Cristea

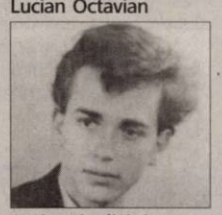
Sorin Nicolicioiu

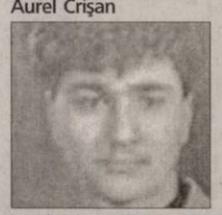
Marius Cosma

Victor Puşcău

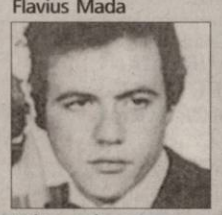
Zoltan Lukacs

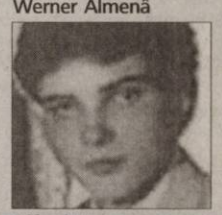
Alfred Hartman

PE SCURT

● **Contracte prelungite.** Prelungirea contractelor de închiriere a unor spaţii situate în imobilul din Arad, Bulevardul Revoluţiei nr. 81 şi Calea A. Vlaicu, bloc nr. 8 va fi pusă în discuţie în cadrul următoarei şedinţe de Consiliu Judeţean. Contractele de închiriere dintre CJA şi Regiunea de Dezvoltare V Vest Timişoara, cu Oficiul de consultanţă agricolă Arad, precum şi cu S.C. Compania de apă S.A. Arad expiră la finele acestui an.

Mort în vale

Ilteu (A.G.) - Un bărbat de 50 de ani, care avea domiciliul stabil în judeţul Hunedoara, a fost găsit mort într-o vale inundată în localitatea arădeană Ilteu. Din primele cercetări ale poliţiştilor, se pare că decedatul locuia fără forme legale în judeţul nostru. Deoarece moartea părea suspectă, o echipă de criminalişti din cadrul Inspectoratului de Poliţie al Judeţului Arad (IPJ) s-a deplasat la faţa locului pentru a cerceta cadavrul şi pentru a stabili dacă există posibilitatea unei crime. Din primele informaţii, se pare că nu există semne ale unei agresiuni sau alte indicii care să conducă spre o moarte violentă, cauzată de o altă persoană. Poliţiştii au declarat că nu există suspiciuni în privinţa morţii bărbatului de 50 de ani. Cu toate acestea, maşina Medicinei Legale a preluat cadavrul şi l-a transportat la morga Spitalului Judeţean. Aici urmează să i se facă autopsia, deoarece nu se ştie cu siguranţă dacă bărbatul a murit înecat sau din cauza hipotermiei.

Cadouri de la Rege

Săvârşin (A.G.) - Regele Mihai şi Principesa Margareta au împărţit ieri cadouri în împrejurimile Casei Regale din Săvârşin. Cei doi au vizitat mai multe localităţi din apropierea Săvârşinului unde au împărţit aproximativ 500 de cadouri. Principalii beneficiari au fost persoanele în vârstă şi copiii. Feţele Regale au pregătit câte un pachet de făină şi unul de zahăr, ulei, ciocolată şi produse de igienă pe care le-au primit persoanele nevoiaşe. Un caz aparte a fost cel al unei familii formate din 11 copii ale cărui tată a murit, iar mama acestora a plecat la muncă în Germania pentru a asigura un trai decent copiilor ei. Aceştia au primit din partea Principesei Margareta mai multe cadouri. Într-o altă gospodărie, unde oamenii nu aveau lemne de foc pentru încălzire, Regele a promis că le va asigura combustibilul necesar pentru a ieşi din iarnă.

Anul acesta, Moş Crăciun a dus daruri pe motocicletă (Foto A.G.)

Moş Crăciun pe motocicletă

Arad (A.G.) - Un grup de aproximativ 30 de motociclişti din Arad a împărţit în acest sfârşit de săptămână cadouri la trei centre de copii şi la azilul de bătrâni de pe Calea Bodrogului. Iniţiativa a luat fiinţă anul trecut şi, din spusele organizatorilor, se încearcă formarea unei tradiţii a cadourilor de Crăciun duse pe motociclete. „Este al doilea an în care facem acest gest şi noi sperăm să devină o tradiţie. Ne bucurăm că putem să ajutăm şi noi în limita posibilităţilor", a spus Constantin Gligor, unul dintre „Moşii pe motocicletă". Aproximativ 60 de copii au primit daruri, iar bătrânii din căminul vizitat de motociclişti au primit peste 100 de kilograme de fructe, îmbrăcăminte şi încălţăminte de la motociclişti.

O seară pentru Municipal

■ Banii strânşi cu ocazia Balului de Cristal au fost donaţi Spitalului Municipal.

ADRIANA BARBU
adriana.barbu@informmedia.ro

Participanţii au avut parte de un spectacol de calitate (Foto A.B.)

Arad - Seara donaţiilor la Filarmonica din Arad. Totul a fost posibil ca urmare a organizării Balului de Cristal, cel mai prestigios eveniment caritabil al anului gândit de Primăria Arad. Criza a lovit însă şi în generozitatea organizatorilor şi invitaţilor, deşi Primăria a încercat să ţină stindardul sus. Nu toţi cei 200 de invitaţi şi-au făcut aparţia la bal iar sala, deşi s-a dorit a fi la fel de elegantă ca în trecut, luând drept model Balul de Anul Nou din Viena, nu s-a mai ridicat neapărat la eleganţa de altădată. Totuşi, sumele de bani s-au adunat iar secţia ORL pentru copii a Spitalului Municipal va fi amenajată din banii strânşi sâmbătă seara la bal. Evenimentul şi-a propus colectarea de fonduri menite să crească şansele de recuperare a copiilor care suferă de boli grave ale aparatului auditiv. Beneficiarul evenimentului, Secţia ORL a Spitalului Municipal Arad, singura unitate medicală de specialitate din judeţ, avea nevoie de un laborator dotat cu aparatură modernă pentru depistarea precoce a afecţiunilor aparatului auditiv.

200.000, tot anul

„Suma de bani pe care o adunăm în acest an va fi destinată tot Spitalului Municipal, mai precis amenajării unei secţii speciale pentru copii cu afecţiuni ORL. Împreună cu câteva asociaţii de caritate, care în fiecare an participă la acest eveniment, avem peste 200.000 de lei, sumă cu care se vor rezolva şi alte probleme sociale", a declarat primarul Gheorghe Falcă. Directorul Spitalului Municipal Arad, Teodora Olaru, a precizat la rându-i: „Cu aceşti bani, vom finaliza ceea ce am început în anul 2002 şi vom continua modernizarea Spitalului Municipal. Se vor amenaja saloane pentru copiii de la secţia ORL pentru că, până acum, ei erau trataţi în acelaşi loc cu adulţii. Va fi un compartiment care nu exista până acum în Arad şi pe care îl doream de mult timp".

Cel mai bun la vals

Dincolo de donaţii, Balul de Cristal a avut parte şi de un altfel de evenimente: din rândul invitaţilor a fost aleasă perechea de cristal (viceprimarul Gianina Pistru şi actorul Zoltan Lovas), dar şi cei mai buni dansatori de vals (primarul Gheorghe Falcă şi directorul Teodora Olaru).

Cea mai elegantă dintre invitate s-a dovedit a fi soţia edilului, care în plus a respectat întru-totul tema balului: alb şi negru. Chiar şi aranjamentele florale, venite ca de fiecare dată de la Nădlac, au fost în alb şi negru (aproximativ 5.000 de fire de garoafe albe, orhidee şi flori de lotus negre).

MUZICĂ ŞI MÂNCARE

Pentru că e criză, meniul oferit invitaţilor nu s-a dorit a fi unul spectaculos. Totuşi, participanţii au fost trataţi cu o gustare rece (tartine cu foie gras de canard şi fromage), o gustare caldă (foie gras în foietaj cu sos de vin), un file de ton roşu cu Sushi Nori şi sos Café de Paris (sos de ierburi aromate), iar la desert s-a servit cremă Ganache. Invitaţii au plătit fiecare 500 lei pentru bilet. Tot pe fondul crizei, atmosfera a fost întreţinută doar de corul şi orchestra Filarmonicii de Stat din Arad şi de baletul Operei din Timişoara.

S-a împuşcat mortal la braconaj

■ În timpul unei partide de vânătoare ilegale, un poliţist de frontieră s-a împuşcat în picior.

A murit în drum spre spital (Foto: FAN)

Beliu (A.B., A.G.) – Eveniment tragic sâmbătă în apropiere de Beliu. Un poliţist de frontieră din Arad s-a împuşcat în picior. Se pare că arma de vânătoare s-a descărcat accidental. Din cauza rănilor grave, poliţistul de frontieră a decedat în drum spre spital. Colegii prezenţi la vânătoare spun că victima stătea în maşina personală, reglându-şi arma. La un moment dat s-a auzit o bufnitură. Când au mers să vadă ce s-a întâmplat, partenerii de vânătoare l-au găsit pe poliţist într-o baltă de sânge.

Vânător autorizat, poliţistul de frontieră se afla în timpul liber şi participa la o partidă de vânătoare ilegală în zona Ineu. Din primele informaţii, glonţul a intrat în picior, secţionându-i artera femurală, iar poliţistul a decedat din cauza pierderilor mari de sânge. Inspectoratul Judeţean al Poliţiei de Frontieră Arad a confirmat faptul că vânătorul era angajat ca agent în cadrul instituţiei. Potrivit Mihaelei Leş, purtător de cuvânt la IJPF Arad: „bărbatul era angajat din 1996, lucra în punctul de trecere a frontierei Nădlac şi avea 33 de ani". Poliţistul de frontieră decedat era căsătorit şi avea un copil.

La locul tragediei s-au deplasat, potrivit IPJ Arad, un procuror criminalist, ofiţerii de la serviciul investigaţii criminale, ofiţeri de la serviciul arme, dar şi o echipă din partea Inspectoratului Judeţean al Poliţiei de Frontieră Arad. Conform ultimelor informaţii, partida de vânătoare a fost ilegală, deşi iniţial s-a crezut că era autorizată.

CLM, din nou la muncă

Arad (A.B.) - Consilierii locali vor fi chemaţi în această săptămână, din nou, la şedinţă. Întrevederea va avea loc înainte de Crăciun, iar motivul principal al acestei convocări este un proiect de infrastructură municipală care trebuie depus în regim de urgenţă la Bucureşti pentru atragerea de fonduri. Executivul local nu a precizat încă despre ce proiect este vorba, ci doar faptul că directorul executiv al Direcţiei tehnice a Primăriei, Răzvan Popa, este cel care se ocupă de finalizarea tuturor actelor în acest caz. Este posibil ca, în cadrul şedinţei, consilierii să se vadă nevoiţi să analizeze şi controversatul proiect al parcărilor dintre blocuri ce ar urma să fie scoase la licitaţie.

ROMÂNIA
MINISTERUL EDUCAŢIEI, CERCETĂRII ŞI INOVĂRII
UNIVERSITATEA DE VEST „VASILE GOLDIŞ" ARAD
310025 ARAD, Bd. Revoluţiei nr. 94-96, tel. 0040/0257/280335,
fax 0040/0257/280810, e-mail: rectorat@uvvg.ro web: www.uvvg.ro

PREMII ALE ACADEMIEI ROMÂNE
acordate unor lucrări realiste de profesori ai UVVG

Joi, 17.XII. 2009, la Academia Română, în cadrul unei şedinţe festive prezidate de dl. Acad. IONEL HAIDUC – Preşedintele Academiei Române, au fost premiate trei lucrări realizate de profesori ai Universităţii de Vest „Vasile Goldiş".

PREMIUL **„PETRE S. AURELIAN"**
Pentru lucrarea: **„ASPECTE METODOLOGICE ÎN CERCETAREA ŞTIINŢIFICĂ"**
autori: AUREL PISOSCHI
AUREL ARDELEAN

PREMIUL **„EMIL RACOVIŢĂ"**
Pentru lucrările: **„BIOCHIMIE – FUNDAMENTE Vol.I "**
autor: ALFA XENIA LUPEA

„BIOCHIMIE Vol II, FOTOSINTEZĂ, REGLAJ HORMONAL, INFORMAŢIE GENETICĂ"
autori: AUREL ARDELEAN,
ALFA XENIA LUPEA

Vanda Montessori

LUCRAŢI ÎN PERIOADA DE SFÂRŞIT DE AN?
O MÂNĂ DE AJUTOR: ÎNTRE 14.12.2009 - 03.01.2010
- FUN DAYS LA GRĂDINIŢA VANDA „MONTESSORI"

● Vă anunţăm că pe perioada vacanţei de iarnă - perioada în care grădiniţele de stat şi în mare parte cele particulare sunt închise - grădiniţa **Vanda „Montessori"** va desfăşura program zilnic între orele 09:00 şi 18:00. Pe parcursul zilelor de vacanţă părinţii pot opta pentru program scurt (până la orele 15:00 / 35 ron -prânz inclus) sau lung (până la orele 18:00 /50 ron, prânz inclus) perioadă în care se vor desfăşura activităţi educaţionale, sportive şi distractive, baluri mascate, jocuri, vizionări filme. Optaţi doar pentru zilele în care aveţi nevoie de sprijinul nostru pentru a asigura copilului dvs un mediu sigur, curat şi activităţi specifice vacanţei de iarnă.

Vă rugăm să anunţaţi participarea cu o zi în avans.
Programul pe zile va fi furnizat părinţilor doritori.
Grădiniţa Vanda Montessori Calea Timisorii nr. 213, Arad;
Tel : 0257/287673, 0757/045218; www.vanda-montessori.ro

(H-655283)

RECLAME

JURNAL ARĂDEAN
SPORT

Plăcerea de a juca fotbal!

■ Impulsionaţi de primarul Pleş, „şoimii" din Tauţ zboară spre primul eşalon valoric judeţean.

DANIEL SCRIDON
daniel.scridon@informmedia.ro

Ei sunt „şoimii" care vor să ducă Tauţul în elita fotbalului judeţean (Foto: FAN)

Tauţ - Se întâlnesc doar la meciuri. Formează o adevărată familie, având în Gheorghe Pleş, primarul comunei, un „tată" grijuliu, care se străduieşte să ofere „copiilor" condiţii dintre cele mai bune. Iar aceştia, „biciuiţi" de pe margine de fostul internaţional de juniori, actualul antrenor Claudiu Riviş, nu l-au dezamăgit. La jumătatea Campionatului Judeţean „Onoare", Seria B,

> *Avem valoare şi condiţii de a juca în Liga IV*
>
> GHEORGHE PLEŞ

Şoimii Tauţ are o linie de clasament impresionantă: 17 15 1 1 67-11 46. Cele două sincope, un neverosimil 0-3, la vecinii din Drauţ şi remiza albă, acasă, cu Şiria, când mingea a refuzat să intre în poartă, le putem încadra în categoria: „Se întâmplă şi la case mai mari".

Obiectiv, promovarea

Cele 10 puncte avans faţă de urmăritoarea din Şimand, transformă Şoimii Tauţ în principala candidată la promovarea în Liga IV la sfârşitul sezonului 2009/2010. Până atunci, Claudiu Riviş are misiunea de a închega o echipă (şi mai) competitivă, iar primarul-preşedinte Gheorghe Pleş, să modernizeze baza sportivă, cu sprijinul proiectului guvernamental câştigat. Ambiţioşi, hotărâţi, cei doi îşi vor face „temele", urmând să scoată Tauţul din anonimat (şi) cu ajutorul sportului rege.

Nelipsit de la jocurile echipei, având şi contribuţia financiară cea mai ridicată la „zborul şoimilor", Gheorghe Pleş, primarul comunei Tauţ, este un exemplu pentru orice edil al judeţului. Inspirat de deviza: „Dacă vrei cu adevărat, poţi", având „microbul" în sânge, Gheorghe Pleş a strâns în jurul echipei câţiva jucători valoroşi, peste media eşalonului, cărora le-a redat plăcerea de a juca fotbal. Iar rezultatele n-au întârziat să apară.

COMPONENTA LOTULUI

Popescu, Tamşa - portari, Lionti, Bucur, Pleşiu, Uscă, Voştinar, Roşca, Teacă, Cati, Husar, Stan, Vuia, Goldiş, Hanţig, Heteş, Talpaş. Antrenor: Claudiu Riviş. Preşedinte: Gheorghe Pleş. Vicepreşedinte: Pavel Boca. Asistent medical: Valentin Borlea.

PE SCURT

● ŞAH. Finala campionatului judeţean de sah se va încheia marti, 22 Decembrie 2009, la sfarsitul rundei a IX-a, cu festivitatea de premiere. În fruntea clasamentului după 7 runde se află: I Marius Lucan, cat. I (6 puncte); II Parasca Claudiu, cat. I (5,5 puncte) şi III Coroeru Radu, candidat maestru (5 puncte). Concursul este arbitrat de Maestrul Fide: Ardelean Rusalim, arbitru Republican.

Sărbătoare

Arad (D.S.) - Arbitrii de fotbal arădeni, în frunte cu mentorul lor, Mircea Toderici, au sărbătorit, sâmbătă seara, în cadru festiv, anul 2009 şi reuşitele acestuia. Călăuziţi de proverbul: „Cele rele să se spele", la un pahar de şampanie, „fluieraşii" arădeni şi-au pus dorinţe pentru anul care vine. Invitat la petrecere, (încă) preşedintele AJF Arad, Nicu Selegean, n-a mai ajuns, înzăpezindu-se, probabil, pe traseul Cermei - Arad.

Mircea Toderici (Foto: L.S.)

Alexandru Meszar (Foto: FAN)

La Expo

Arad (D.S.) - Cooptarea lui Alexandru Meszar în conducerea UTA-ei, a revitalizat compartimentul imagine, unul care a suferit în ultimii ani. Manager de succes, Meszar a inclus printre priorităţile „Bătrânei Doamne" şi capitolul imagine. Astfel, la tradiţionalul târg de Crăciun, din Complexul Expo, UTA a avut un stand, de unde puteau fi comercializate articole promoţionale cu însemnele clubului, fanion al Aradului, la preţuri între 5 şi 20 lei.

Totul despre USO Mondeville

Arad (D.S.) - Adversara ICIM-ului în 16-imile FIBA Europe Cup, USO Mondeville a încheiat grupa A pe locul II, în urma unguroaicelor de la Seat Foton Gyor, cu cinci victorii şi o înfrângere (44-61, acasă, cu Gyor).

În campionatul intern, USO Mondeville ocupă locul 7, după 12 etape, cu un bilanţ pozitiv: şapte succese şi cinci eşecuri. Pe plan internaţional, gruparea franceză are trei prezenţe în Euroligă (2006-2008), anul trecut, părăsind Europe Cup, în 16-imi, eliminată de Dinamo Kursk. Lotul actual este compus din 14 jucătoare, din care şase straniere, câte una din Ucraina, Letonia, Belgia, SUA, Mali şi Coasta de Fildeş.

Despărţire cu victorie

Timişoara (D.S.) - Ieri după-amiază, în ultima reprezentaţie oficială a anului, B.C. ICIM Arad a câştigat partida disputată pe terenul modestei Bega Timişoara. A fost 59 - 26 (pe sferturi: 21 - 8, 14 - 6, 9 - 8, 15 - 4), pentru gruparea pregătită de Yoannis Diamantakos punctând: Meszaros - 16, Orosz - 8, Bucica - 8, Mercea - 7, Graham - 7, Savic - 4, Kine - 4, Milovanovic - 4 şi Brassa - 1.

De astăzi şi până pe 2 ianuarie, fetele noastre se vor afla într-o scurtă, dar binemeritată vacanţă.

An excelent pentru CS Astra

Arad - An istoric pentru luptele greco - romane din Arad. Pentru prima dată, oraşul nostru are medalia de argint atârnată la gât, iar asta numai datorită celor de la CS Astra, care a terminat pe treapta a doua a podiumului naţional pe echipe.

Alături de această performanţă, juniorii au dat şi ei lovitura, fiind vicecampioni naţionali. Aşadar, două rezultate mari, de care se face răspunzător antrenorul emerit Spiridon Stanciu, cu largul sprijin al celor de la „Astra Vagoane Călători", patronul Valer Blidar şi directorul general Dan Micălăcean. Suportul financiar fiind asigurat, a venit - oarecum logic - şi performanţa. Se cuvine să-i amintim pe cei care au dus faimă clubului: Alexandru Oachiş, Gheorghe Faur, Cristian Brânzei, Zoltan Berki, Sebastian Belean, Ionuţ Câmpureanu, Florin Bene, Arnold Toth, Laurenţiu Macarei, Cristian Vagiunic, Marius Domuţa, Ramon Crăciun, Attila Tamas, Laszlo Szucs, Cristian Lingurar, Alexandru Ianţoc, Alexandru Ghica.

La final de an, cei mai buni din cei buni au fost premiaţi. La sediul „Astra Vagoane Călători", într-un cadru festiv, sportivii au fost premiaţi pentru performanţele din acest an.

Valer Blidar s-a declarat mândru de luptători, care fac cinste clubului, prin rezultatele obţinute în acest an. La rândul său, Dan Micălăcean a adus mulţumiri sportivilor pentru performanţele din acest an şi a dat asigurări că - pe viitor - Astra va rămâne o învingătoare, iar pretenţiile vor fi pe măsură.

Conducători, antrenori şi sportivi - „ingredientele" performanţei la CS Astra. (Foto: Leo Sfăra)

PATRIA CREDIT®

Finanţăm hărnicia

Vino la noi şi alege varianta potrivită pentru tine: creditul pentru investiţii, creditul mixt, creditul pentru capital de lucru, creditul pentru agricultură sau creditul pentru persoane fizice.

Suntem flexibili, rapizi şi luăm în considerare o gamă largă de garanţii.

Sediul Arad
Str. Horea nr. 7, corp B, et. 1, ap. 42B
Arad, jud. Arad
tel: 0722 646 094, 0732 800 346

www.patriacredit.ro

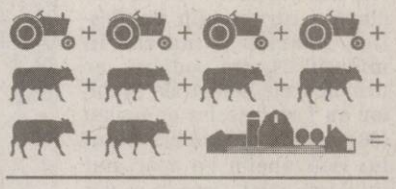

"Au trecut 10 ani de când mi-am pornit propria afacere. Am cinci vaci şi toate utilajele agricole necesare. Aşa-mi susţin ferma, iar surplusul de recoltă şi lactate îl vând. Pentru că voiam mai mult, am mers la Patria Credit pentru ajutor. Acum fac lucrări agricole şi pentru alţii, nu numai pentru mine."

—Romulus Blidar (fermier, Băseşti, Maramureş), beneficiar al Creditului pentru agricultură.

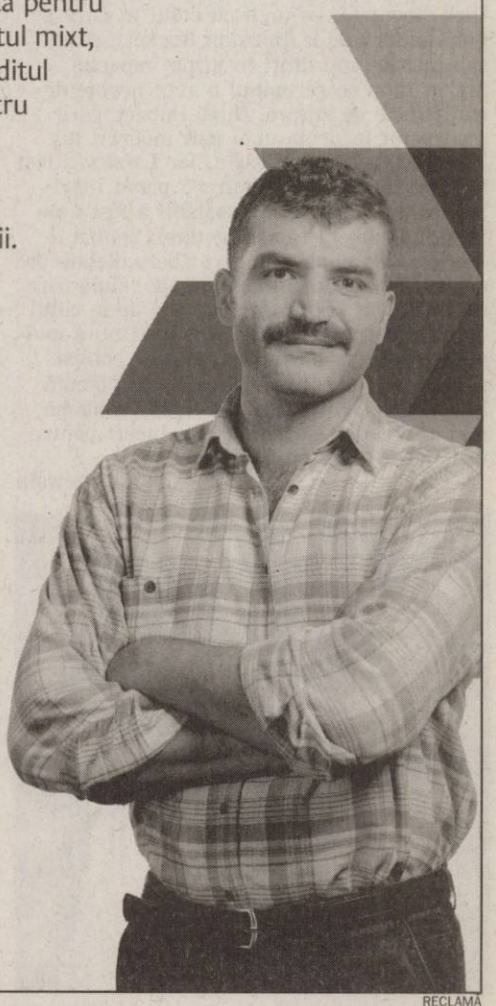

RECLAMĂ

PE SCURT

● Reziliere. Mijlocaşul lui CFR Cluj, Bogdan Mara, a declarat, că a ajuns la un consens cu oficialii clubului pentru a-şi rezilia pe cale amiabilă contractul şi că aşteaptă oferte de la echipele cu pretenţii din Liga I.

Vrea în Primera Division

Alicante - Atacantul român de la Hercules, Ionel Dănciulescu (foto), a declarat, că s-a acomodat foarte bine în Spania şi chiar dacă a înscris deja cinci goluri pentru formaţia din Alicante, nu se gândeşte să devină golgheter, ci doar să promoveze în Primera Division. „Mă bucur foarte mult că am reuşit să terminăm cu o victorie sezonul de toamnă, suntem neînvinşi de şapte meciuri, iar pe teren propriu avem numai victorii şi doar un egal. Chiar dacă am marcat în ultimele trei jocuri, eu sunt bucuros pentru echipă, suntem pe un loc promovabil şi asta e cel mai important", a spus Dănciulescu, autorul unui gol în victoria de sâmbătă cu Recreativo Huelva, scor 2-0.

După 17 etape disputate, dintr-un total de 42, Hercules ocupă primul loc în Segunda Division, cu 33 de puncte, cu un punct mai mult decât Real Sociedad, care are însă un meci mai puţin disputat.

Sursa: NewsIn

Schimbare

Manchester - Clubul englez Manchester City a anunţat că l-a demis pe antrenorul Mark Hughes, din cauza rezultatelor nesatisfăcătoare, iar în locul său a fost numit fostul tehnician al lui Inter Milano, Roberto Mancini. Italianul nu a mai antrenat pe nimeni din vara lui 2008, când, deşi a câştigat titlul de campion în Serie A, a fost înlocuit de Massimo Moratti cu Jose Mourinho.

Mark Hughes a pregătit pe Manchester City în ultimele 18 luni, de când i-a luat locul suedezului Sven-Goran Eriksson.

Drogat

Rio - Atacantul echipei Botafogo, Jobson Leandro Pereira, riscă suspendarea pe viaţă, după ce forurile braziliene i-au făcut două controale înaintea unor partide, ambele arătând că jucătorul a consumat cocaină. Jucătorul a fost depistat pozitiv cu cocaină pentru prima dată la data de 8 noiembrie, după un joc dintre Botafogo şi Coritiba. Apoi, i s-a mai efectuat un control înainte de o partidă din 6 decembrie, testul ieşind pozitiv şi de această dată.

Trei dinţi dintr-o lovitură

Dallas - Jucătorul lui Dallas Mavericks, Dirk Nowitzki, l-a lovit cu cotul în gură pe Carl Landry de la Houston Rockets, care şi-a pierdut trei dinţi în urma impactului, în timp ce germanul a avut nevoie de trei puncte de sutură. După impact, care a survenit în urma unei pătrunderi a lui Nowitzki, cei doi au căzut, iar Landry a fost transportat la spital pentru a primi îngrijiri. Nowitzki, care în prealabil a fost faultat de Landry, a rămas pe teren pentru a executa cele două aruncări libere dictate de arbitri, folosindu-şi mâna stângă, după care a fost dus la vestiare unde rana de la cotul drept a fost cusută. Nici Nowitzki nu a mai putut continua meciul, pierdut de echipa sa cu scorul de 108-116. Radiografia făcută la cot ulterior nu a relevat vreo problemă mai gravă, dar germanul este incert pentru următorul meci, cu Cleveland.

Sursa: NewsIn

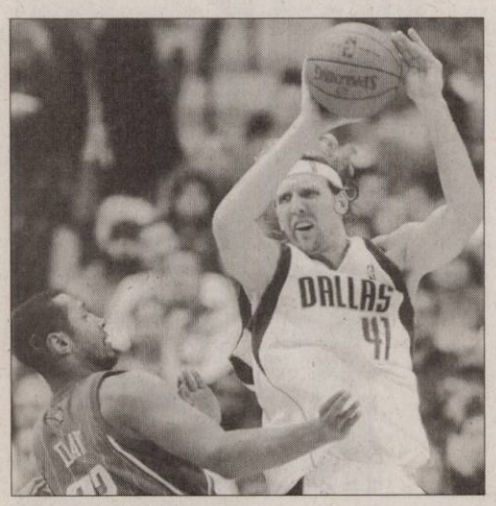

Dirk Nowitzki (dreapta) (Foto: EPA)

Rusia a câştigat finala CM

■ MVP-ul turneului final din China a fost declarată rusoaica Ljudmila Postnova.

Rusoaicele au abonament la titluri mondiale (Foto: EPA)

Nanjing - Naţionala feminină de handbal a Rusiei s-a impus, ieri, în faţa Franţei, scor 25-22 (14-11), în finala Campionatului Mondial din China şi a câştigat astfel medalia de aur mondială pentru a treia oară consecutiv. Medalia de argint a revenit Franţei, în timp ce bronzul a fost adjudecat de Norvegia, care a învins Spania, în finala mică, scor 31-26. Pe locul 5 s-a clasat Danemarca, iar pe şase, Coreea de Sud. Rusia era deţinătoarea titlului mondial, cucerit în 2007, în Franţa. În total, Rusia deţine patru titluri mondiale (2001, 2005, 2007, 2009). Echipa ideală a turneului final, din care nu face parte nicio româncă, este: cel mai bun portar - Irina Suslina (Rusia); cea mai bună extremă stânga - Camilla Herrem (Norvegia); cel mai bun inter stânga - Mariama Signate (Franţa); cel mai bun centru - Allison Pineu (Franţa); cel mai bun inter dreapta - Marta Mangue (Spania); cea mai bună extremă dreapta - Linn-Kristin Riegelhuth (Norvegia); cel mai bun pivot - Begona Fernandez (Spania).

Româncele fair-play

MVP-ul turneului final din China a fost declarată rusoaica Ljudmila Postnova. Naţionala feminină de handbal a României ocupă prima poziţie la capitolul fair-play, tricolorele contabilizând cele mai puţine eliminări şi cartonaşe galbene, 14, respectiv 23. Pe locul doi în această ierarhie s-a clasat Norvegia, cu 20 de eliminări şi 24 de galbene, iar poziţia a treia este ocupată de Coreea de Sud, cu 21 de eliminări şi 26 de galbene. În clasamentul celor mai buni portari, pe primul loc este angoleza Maria Tavares, cu un procentaj de 45%, urmată de rusoaica Anna Sedoykina, 44%, iar pe trei este româna din poarta Spaniei, Mihaela Ciobanu, 42%. Paula Ungureanu, care a apărat 101 de şuturi din 246, împarte locul patru cu ucraineanca Tetyana Chukhno. Celălalt portar al naţionalei tricolore, Florentina Stanciu, este pe locul 17, cu un procentaj de 36%.

Florentina Stanciu este însă pe podium la aruncările de la şapte metri apărate, ea fiind pe locul 3, cu 5 şuturi blocate din 14. Pe primul loc în acest top este germanca Sabine Englert, cu 9 aruncări salvate dintr-un total de 20, urmată de Cristina Gonzalez, tot cu 9, dar din 21 de şuturi.

Cea mai bună marcatoare a României la acest turneu final este Ionela Gâlcă, cu 52 de reuşite din 73 de şuturi, ea ocupând locul 32 în topul golgheterilor. La această ediţie a Campionatului Mondial, România a ocupat locul 8, după ce a fost învinsă de Norvegia în grupele preliminare, de Spania în grupa principală şi de Germania în meciul pentru locul din clasamentul final. Sursa: NewsIn

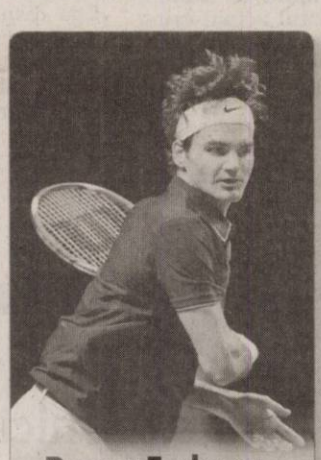

Roger Federer a fost desemnat de ATP jucătorul deceniului, între altele, el fiind primul tenismen din circuitul profesionist care a câştigat câte cinci titluri consecutive la două turnee diferite de Mare Şlem, Wimbledon şi US Open.

Al şaselea trofeu pentru Barcelona

■ Catalanii au învins pe Estudiantes în finala Campionatului Mondial al Cluburilor.

Abu Dhabi - CF Barcelona a câştigat Campionatul Mondial al Cluburilor, după ce a învins în finală formaţia argentiniană Estudiantes, scor 2-1, după prelungiri, reuşind astfel să cucerească al şaselea trofeu din acest an. Estudiantes a deschis scorul în minutul 37, prin Mauro Boselli, însă catalanii au reuşit să egaleze în minutul 89, prin Pedro, şi să ducă meciul în prelungiri. Golul victoriei a fost reuşit de Lionel Messi, în minutul 110. În minutul 34, centralul mexican Benito Archundia le-a refuzat catalanilor un penalty, după ce portarul Albil l-a faultat pe Xavi.

Messi a fost decisiv (Foto: EPA)

Barcelona, care luna trecută a celebrat 110 de ani de existenţă, a cucerit al 6-lea trofeu din acest an, după campionatul şi Cupa Spaniei, Liga Campionilor, Supercupa Spaniei şi Supercupa Europei, devenind prima echipă din lume care reuşeşte această performanţă. Catalanii şi-au trecut în palmares primul trofeu de acest fel, după ce până acum avea două finale pierdute, în 2006, în faţa lui Internacional Porto Alegre, şi în 1992, în faţa lui Sao Paulo. Estudiantes, câştigătoarea Cupei Libertadores, a fost la un minut de a câştiga acest trofeu, după o pauză de 41 de ani. Estudiantes a câştigat Cupa Intercontinentală în 1968, când a învins-o pe Manchester United. Unul din jucătorii echipei argentiniene de atunci a fost Juan Ramon Veron, tatăl actualului căpitan al lui Estudiantes, Juan Sebastian Veron. Estudiantes a mai jucat alte două finale, în 1969 şi 1970, ambele pierdute.

În finala mică, formaţia sud-coreeană Pohang Steelers a trecut, sâmbătă, de mexicanii de la FC Atlante, scor 4-3, după executarea loviturilor de departajare şi s-a clasat pe locul 3. Sursa: NewsIn

Marica a marcat din penalty

Stuttgart - Internaţionalul român Ciprian Marica a deschis scorul pentru formaţia sa, VfB Stuttgart, care s-a impus, sâmbătă, cu scorul de 3-1 în faţa echipei Hoffenheim, într-un meci din ultima etapă a turului din Bundesliga. Marica a marcat în minutul 32, din penalty, iar următoarele goluri ale şvabilor au fost înscrise de Cacau (68) şi Khedira (82). Golul lui Hoffenheim i-a aparţinut lui Maicosuel, care a reuşit să egaleze în minutul 44. Atacantul naţionalei a primit un cartonaş galben în minutul 59 şi a fost înlocuit în minutul 61 cu brazilianul Cacau. Ultimele două meciuri ale etapei a 17-a, Hamburg-Werder Bremen şi FC Koln-Nürnberg, se vor disputa duminică. Următoarea etapă din Bundesliga, a 18-a, este programată la 15-17 ianuarie. Clasament: 1. Bayer Leverkusen 35p, 2. Schalke 34p, 3. Bayern München 33p, 3. Borussia Dortmund 30p ... 14. VfB Stuttgart 16p ... 18. Hertha 6p. Sursa: NewsIn

Ciprian Marica (Foto: EPA)

Neaga, golgeter la azeri

Baku - Fotbaliştii români Adrian Neaga şi Marian Aliuţă au înscris golurile victoriei echipei lor, Neftchi Baku, scor 2-0, în faţa rivalei locale Standard, în etapa a 16-a a campionatului azer, bifând al 11-lea meci consecutiv fără înfrângere. Neaga a deschis scorul în minutul 55, dintr-un penalty, iar Marian Aliuţă l-a majorat cu două minute înainte de final, după ce cu câteva faze înainte trimisese mingea în bară dintr-o lovitură de pedeapsă. Cei doi români reuşiseră să înscrie şi etapa trecută, în remiza înregistrată în deplasare, scor 2-2, cu Mughan.Adrian Neaga a înscris golul său cu numărul 7 în actuala ediţie de campionat şi a urcat pe prima poziţie în topul marcatorilor, la egalitate cu moldoveanul Anatolie Doroş şi letonul Girts Karlsons, în timp ce Marian Aliuţă se află la a treia sa reuşită stagională.

Adrian Neaga (Foto: FAN)

După 16 etape, Neftchi Baku ocupă locul 4 în clasamentul primei ligi azere, cu 28 de puncte, la cinci puncte de liderul Inter Baku, fiind neînvinsă de 11 partide. Sursa: NewsIn

RETROSPECTIVĂ UTA

PE SCURT

● **Două suspendări.** Foarte nervos din cauza arbitrajelor, Ionuţ Popa (foto) a avut mult de suferit din cauza temperamentului său vulcanic. La meciul cu Drobeta Turnu Severin a fost la un pas să-l ia la bătaie pe un oficial al oaspeţilor, iar apoi, la Piteşti, în meciul cu FC Argeş, a fost poftit în tribună de arbitrul baboia, la insistenţele „rezervei" Marius Constantinescu.

Pedeapsă maximă

Arad (L.S.) - Cea mai mare pedeapsă din întreg lotul UTA-ei a primit-o Răzvan Fritea (foto). Jucătorul a căzut la examenul de maturitate, atunci când i-a reproşat lui Roland Nagy schimbarea, la doar câteva minute după ce a fost introdus pe teren, la meciul cu Fortuna Covaci. Cu siguranţă, din tribună, Ionuţ Popa a orchestrat acea schimbare şi tot el a văzut că Fritea are o atitudine lipsită de scrupule faţă de antrenor, dar mai ales fani, pe care i-a înjurat.

Jucătorul a ratat o mare ocazie de a înscrie, după care a pierdut mingea din care vizitatorii au marcat. De la acel meci, a fost exclus definitiv din lot.

Merite

Arad (L.S.) - Pe lângă echipă şi staff-ul tehnic, merită felicitări pentru parcursul bun din tur al UTA-ei şi alte persoane implicate în fenomen. La club, preşedintele Giovanni Catanzariti (foto) şi Alexandru Meszar au dat dovadă că sunt conducători pe care te poţi bizui.

Apoi, merită amintit şi de cei doi mari finanţatori, CLM, prin primarul Gheorghe Falcă şi Universitatea de Vest „Vasile Goldiş", prin rectorul Aurel Ardelean. Nu în ultimul rând, Sandu Ion, care a dat o parte de jucători. Fără aceştia, UTA nu mai era unde este.

CLASAMENTUL LIGII A II-A

Arad (A.H.) - Iată cum se prezintă ierarhia Ligii a II-a (seria a 2-a) la finele turului:

1. FCM Tg.Mureş	16	9	6	1	25-12	33
2. UTA Arad	16	8	7	1	22-10	31
3. U Cluj	16	8	5	3	25-12	29
4. FC Argeş	16	9	1	6	23-16	28
5. Dacia Mioveni	16	7	7	2	19-12	28
6. Jiul Petroşani	16	7	5	4	21-14	26
7. CS Otopeni	16	7	5	4	29-17	23*
8. FCM Rm.Vâlcea	16	4	8	4	26-20	20
9. CFR Craiova	16	4	8	4	18-18	20
10. FC Silvania	16	5	5	6	15-21	20
11. Arieşul Turda	16	6	1	9	20-23	19
12. FC Baia-Mare	16	4	5	7	15-23	17
13. Drobeta	16	5	2	9	12-25	17
14. FC Bihor	16	3	6	7	21-25	15
15. Mureşul Deva	16	4	3	9	10-25	15
16. Minerul Lupeni	16	2	7	7	10-20	13
17. Fortuna Covaci	16	2	3	11	17-35	9

* penalizare 3 puncte

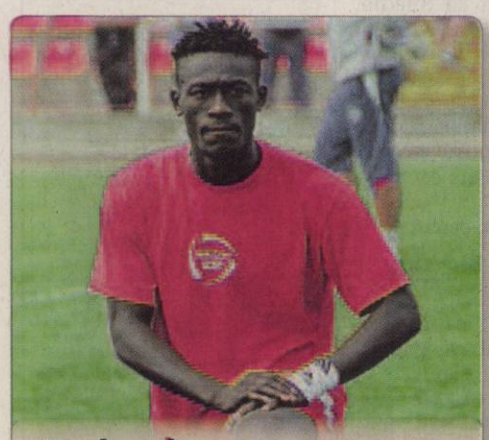

Nu-l mai vrea Ionuţ Popa a hotărât să nu mai ceară celor de la CFR Cluj prelungirea împrumutului pentru Dodo Digbeu. Cei de la UTA nu tolerează nicio abatere disciplinară, aşa că jucătorul ivorian este un alt „caz închis". (Foto: FAN)

UTA, ce frumoasă aventură!

■ De pe buza prăpastiei, „Bătrâna Doamnă" a ajuns să cocheteze cu promovarea în Liga I.

„Alb-roşiii" merită multe felicitări şi puţine critici (Foto: Călin Andra)

Arad (A.H.) - Privind retrospectiv, nu putem să nu fim mulţumiţi cu ceea ce a realizat UTA în acest tur de campionat. Sigur că exista loc de mai bine (eram campioni de toamnă cu puţină concentrare, unele puncte s-au pierdut uşor, nu întotdeauna evoluţiile s-au ridicat la nivelul dorinţelor noastre). Dacă punem, însă, în cumpănă că „Bătrâna Doamnă" abia s-a urnit pentru a lua startul în campionat, fiind în pragul desfiinţării, atunci ne dăm seama de adevărata performanţă a „alb-roşiilor". UTA a arătat că este o grupare greu de bătut, singurul eşec înregistrat -în Trivale, cu FC Argeş Piteşti- putând fi, la rândul lui, evitat (Pecarov a avut egalarea în bocanc).

Traseul echipei

După un debut lansat (3-1 cu FC Baia Mare, în deplasare), consemnăm prima din cele şapte remize arădene (0-0 acasă, cu FC Bihor). Victoria lejeră de la Timişoara, cu ceferiştii (5-0), nu ne ajută fiindcă pe parcurs formaţia de pe Bega spune adio competiţiei. Urmează trei succese muncite, dătătoare de speranţe şi curaj: 2-1 cu Fortuna Covaci, 1-0 la Şimleul Silvaniei respectiv 2-0 cu Dacia Mioveni. Un nume se afla deja pe buzele tuturor: Paul Batin, transfer-revelaţie, ale cărui reuşite impuneau respect. Egalul norocos de la Vâlcea, obţinut în ultimul minut de prelungiri, precede un triumf conturat cu mici emoţii (3-1 cu Drobeta). Pe de altă parte, pe Someş am fost pe punctul de a trece de studenţii clujeni, candidaţi la primul eşalon! Contra Turdei, doar scorul contează (2-1). Apoi, tot pe propriul teren, „minerii" de la Jiul ne încurcă (1-1), iar devenii îi imită imediat. FCM Târgu Mureş adânceşte criza temporară (0-0). Să devenim, oare, specialişti ai remizelor? Nu tocmai, căci ne înclinăm pe arena „Nicolae Dobrin". Dar UTA rămâne UTA, fapt dovedit în proximele dispute. CS Otopeni pleacă de la Arad cu mâna goală, iar la Lupeni băieţii se dezlănţuie, câştigând chiar şi în zece oameni, fără niciun fel de probleme (3-0).

Păcat de ultimul hop, craiovenii spulberându-ne visele de a fi lideri, cu concursul lui Purece, neinspirat la punctul cu var.

LOC DE... ELITĂ

UTA a încheiat, aşadar, prima jumătate a stagiunii pe o onorantă poziţie secundă. Onorantă şi prin prisma faptului că asigură accesul pe scena întâi a fotbalului românesc!

Batin, golgeter pursânge

Arad (A.H.) - În persoana lui Paul Batin (foto), UTA a descoperit un golgeter pursânge. Fotbalistul împrumutat de gruparea noastră de la CFR Cluj a înscris nu mai puţin de 11 goluri în turul campionatului, adică jumătate dintre reuşitele echipei (!), intrând repede în inimile suporterilor. Iar dacă realizările din meciul cu CFR Timişoara s-ar fi luat în calcul, zestrea ar fi fost mai mare, sporind până la „cota 13" (împotriva timişorenilor au mai punctat, pentru palmares, Ţucudean 2 şi Digbeu). Ceilalţi marcatori ai FCM UTA, în prima parte a sezonului: Roman 1, Drida 2, Ţucudean 3, Pocuca 1, Digbeu 1, Pascariu 2, Nădăban 1.

Un singur „roşu"

Arad (A.H.) - Un singur cartonaş roşu au încasat utiştii în tur, prin Nădăban, la Lupeni. Lista avertizaţilor cu „galbene": Drida 4, Nădăban 5, Pascariu 6, Apostol 4, Roman 5, Buican 9, Mihuţ 4, Gâlcă 1, Pocuca 4, Batin 4, Pecarov 1, Bălgrădean 1. În retur, împotriva echipei FC Baia Mare, vor sta Batin, Pocuca şi Nădăban.

UTA nu are frică de nimeni

■ Ionuţ Popa dezvăluie câteva din atuurile echipei în excelentul tur de campionat realizat.

LEO SFÂRA
leo.sfara@informmedia.ro

Arad - Unul din oamenii care şi-a pus amprenta pe rezultatele UTA-ei din acest tur de campionat este - fără doar şi poate - Ionuţ Popa. Directorul tehnic al „Bătrânei Doamne" a răspuns jovial întrebărilor noastră, aşa cum face de cele mai multe ori.

JURNAL ARĂDEAN: ***Domnul Ionuţ Popa, sunteţi mulţumit de ce aţi realizat la UTA în acest tur de campionat?***

Ionuţ Popa: Fără falsă modestie vă spun că da. Prin prisma situaţiei de la club şi a faptului că am adus jucători din ligi inferioare. Să nu uităm că la UTA doar Primăria şi Universitatea de Vest Vasile Goldiş dă bani. Totuşi, era loc de mai bine, ca întotdeauna.

JURNAL ARĂDEAN: ***Care au fost plusurile şi minusurile UTA-ei în prima parte a sezonului?***

Ionuţ Popa: Cred că principalul atuu al UTA-ei a fost dorinţa jucătorilor de autodepăşire. Şi-au dorit mult să înveţe cât mai mult din tainele acestui spor, au avut o ambiţie şi o dorinţă fantastică de victorie. La capitolul minusuri, evident, lipsa de experienţă. Cel mai bun exemplu este cel din ultima etapă, când Purece a ratat un penalty, într-un moment de presiune, la 0-0, jucătorul nerezistând unui asemenea moment important.

JURNAL ARĂDEAN: ***Există un secret al acestui rezultat, locul 2?***

Ionuţ Popa: În primul rând, munca. Să ştiţi că am lucrat cu aceşti băieţi, în liga secundă, exact cu acelaşi ciclu de antrenamente săptămânăla pe care l-am folosit în ultimii şapte ani la Liga I. Procesul de instruirea şi-a spus cuvântul şi cred că am reuşit să-i determin pe jucători să se gândească doar la fotbal. Au o preocupare sănătoasă, îi văd proapeţi la meciuri, iar toate acestea au adus la acest rezultat extraordinar.

> *Nu vreau să remarc pe cineva anume, dar saltul lui Bălgrădean este extraordinar*
> **IONUŢ POPA**

JURNAL ARĂDEAN: ***V-aţi gândit, la începutul campionatului, că la jumătatea lui UTA ar putea fi pe loc promovabil?***

Ionuţ Popa vrea parcă să ne explice că doar rezultatele contează în viaţa de antrenor. (Foto: A.P.)

Ionuţ Popa: În niciun caz, nimeni de la club nu se gândea la aşa ceva. Noi ne făceam tot felul de planuri pentru a nu avea emoţii cu lupta pentru retrogradare.

JURNAL ARĂDEAN: ***Care este, acum, adevăratul obiectiv al UTA-ei în acest campionat?***

Ionuţ Popa: UTA vrea să crească cât mai mulţi jucători tineri, din Arad, pentru ca apoi să devină - în scurt timp - o echipă adevărată. Într-un an-doi. Dacă vom fi pe loc promovabil, în continuare, cu siguranţă nu ne vom da la o parte. Sunt mâhnit de faptul că - deja - unii mănâncă rahat, chiar din jurul şi interiorul nostru, sugerând că am face nu ştiu ce în retur. Cât sunt eu aici, UTA nu va face prostii.

JURNAL ARĂDEAN: ***UTA se poate bate, de la egal la egal, la promovare, cu celelate contracandidate?***

Ionuţ Popa: Cu siguranţă, da! Avem în plan să mai aducem 3-4 jucători, dar şi cu actualul lot putem face faţă. Un al atuu al nostru este faptul că UTA-ei nu-i este teamă de nimeni. Sunt câteva echipe peste noi, valoric şi financiar: Târgu Mureş, Argeş, Mioveni şi U. Cluj: Cu astea ne batem pentru primele două locuri. Este adevărat, trebuie să ne îmbunătăţim jocul, nici eu nu sunt mulţumit. Vrem victorii, trei puncte în fiecare meci. UTA trebuie să joace în aşa fel încât să câştige. Nu am nevoie de spectacol, de floricele. Dacă făceam aşa ceva, pierdeam şapte meciuri. Poate unii sunt supăraţi că jucăm extrem de pragmatic, dar eu am învăţat că doar rezultatele contează..

PE SCURT

● Decese. Cel puţin 15 persoane au murit din cauza frigului sâmbătă în Polonia, unde s-au înregistrat minus 20 de grade Celsius, a anunţat ieri poliţia poloneză, relatează AFP. „Aceste decese ridică la 47 tristul bilanţ al victimelor iernii, de la începutul lui decembrie", a declarat pentru AFP Grazyna Puchalska, purtătoarea de cuvânt a poliţiei naţionale.

Sursa: NewsIn

Exporturi sistate

Bagdad - Exporturile petroliere provenind din nordul Irakului au fost sistate, în urma unui sabotaj comis sâmbătă noapte la conducta ce duce spre terminalul turc Ceyhan, a anunţat purtătorul de cuvânt al Ministerului Petrolului, Assem Jihad, relatează AFP. „Conducta a fost sabotată la kilometrul 55, ceea ce a provocat pagube şi scurgerea unei cantităţi mari de ţiţei", a spus el.

Sursa: NewsIn

„Mobilizare generală"

Atena - Premierul elen socialist Georgios Papandreou i-a chemat sâmbătă pe concetăţeni la „mobilizare generală" pentru a face faţă crizei financiare fără precedent care loveşte ţara, relatează AFP. „Chem la o mobilizare naţională a tuturor, partide, parteneri sociali, forţe sănătoase din lumea întreprinderilor şi a muncitorilor, îi chem pe toţi cetăţenii", a declarat Papandreou, înainte de deschiderea dezbaterii pe bugetul din 2010.

Sursa: NewsIn

Relaţii privilegiate

Damasc - Premierul libanez Saad Hariri (foto) a spus că doreşte „relaţii privilegiate şi sincere" cu Siria, la finalul vizitei la Damasc, prima de la asasinarea în februarie 2005 a tatălui său, fostul premier Rafic Hariri, relatează AFP. „Dorim relaţii privilegiate, sincere, în interesul ambelor state şi popoare", a subliniat el. „Dorim să construim o relaţie cu Siria bazată pe lucrurile pozitive" realizate, ca deschiderea de ambasade la Damasc şi Beirut şi schimbul de ambasadori, a adăugat Hariri. Preşedintele sirian este „foarte ataşat unor relaţii sincere cu Libanul bazate pe înţelegere comună", a mai spus el. Siria a exercitat o tutelă asupra Libanului timp de 30 de ani, dar a fost obligată să-şi retragă trupele în aprilie 2005, după asasinarea lui Rafic Hariri într-un atentat la Beirut.

Miting Activişti PETA poartă măşti într-o cuşcă simbolică, în timpul unui protest în faţa Grădinii Zoologice din Kiev, Ucraina. Protestatarii ţin pancarte „Toţi vor să trăiască!? Grădina Zoo din Kiev este un lagăr de concentrare!?, şi cer condiţii de viaţă mai bune pentru animale. (Foto: EPA)

Programul de guvernare

Bucureşti - Premierul desemnat Emil Boc a precizat ieri faptul că unul din obiectivele programului de guvernare vizează reevaluarea proiectului Roşia Montana, a cărui aprobare „depinde de expertizele ce vor fi efectuate". Întrebat dacă proiectul minier de la Roşia Montana este inclus în programul de guvernare care a fost transmis Parlamentului, Emil Boc a precizat că este vorba despre reevaluarea acestui proiect, „fără a şti dacă se va aproba sau nu". „Aprobarea depinde de expertizele care ne vor fi oferite, expertizele interne şi internaţionale cerute de lege ce sunt aplicabile unui asemenea proiect", a spus premierul. Premierul Emil Boc a prezentat ieri lista noului Cabinet şi programul de guvernare cu care va cere votul de învestitură al Parlamentului.

Timişoara, oraş liber

■ Aproximativ 20 de revoluţionari s-au strâns în Balconul Operei Române din Timişoara.

Timişoara - Sirenele au sunat duminică la Timişoara, timp de trei minute, pentru a marca momentul petrecut în urmă cu 20 de ani, când a devenit primul oraş liber de comunism din ţară.

Aproximativ 20 de revoluţionari s-au strâns în Balconul Operei Române din Timişoara şi au strigat lozinci precum „Jos Ceauşescu", „Azi în Timişoara mâine-n toată ţara", „Vrem saloane de Crăciun nu conducători nebuni". Revoluţionarii care s-au strâns în balcon au fost în acelaşi loc, în urmă cu 20 de ani, când Timişoara devenea primul oraş liber de comunism din ţară, iar acum, au ciocnit pahare cu şampanie.

Aniversarea Revoluţiei

„Acum 20 de ani am venit cu coloana de revoluţionari spre Piaţa Operei şi am întrebat dacă au vreun lider. Mi-am dat seama că nu au niciun lider. Ne era frică ca printre noi să nu fie şi informatori şi să înceapă să tragă în noi sau să ne bage în puşcărie. Am îngenuncheat şi am spus Tatăl Nostru. În timpul rugăciunii am ridicat privirea şi am văzut balconul Operei. Atunci mi-am zis că acolo trebuie să ajung. Uşa din faţă era închisă, dar cu alţi patru cinci oameni din piaţă, am intrat prin lateral şi am ajuns în balcon", a declarat, ieri, revoluţionarul Lorin Fortuna, cel care a fost primul care a luat cuvântul în Balconul Operei Române, în urmă cu 20 de ani.

Seară, în Piaţa Victoriei din Timişoara s-a organizat un spectacol festiv dedicat celei de-a 20-a aniversare a Revoluţiei Române.

De asemenea, urmaşii eroilor revoluţiei şi membrii Memorialului Revoluţiei din Timişoara s-au deplasat la Bucureşti, „pe urmele martirilor şi a cenuşii eroilor timişoreni dispăruţi în Revoluţie", unde vor depune coroane, vor spune rugăciuni şi vor aprinde lumânări în Piaţa Universităţii, Piaţa Revoluţiei, la Crematoriul Cenuşa şi în Cimitirul Eroilor Bucureşti. La gura de canal de la Popeşti-Leordeni se va oficia o slujbă religioasă.

Sursa: NewsIn

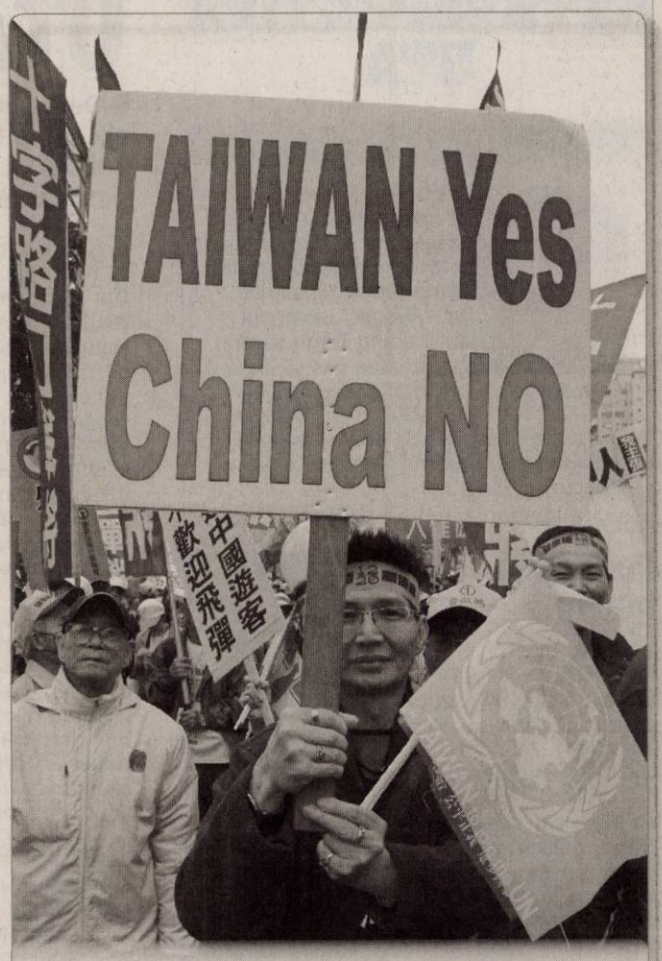

Protest Oameni cu pancarte „Da Taiwan, China Nu" în timpul unui protest în Taichung, Taiwan, în semn de protest faţă de dialogul cu Beijing, care va avea loc în Taichung pe 22 decembrie. Zeci de mii de suporteri pro-independenţă în Taiwan au ieşit în stradă protestând împotriva a ceea ce ei au privit ca o politică necorespunzătoare între China şi Beijing. (Foto: EPA)

Traian Băsescu (Foto: EPA)

Traian Băsescu depune azi jurământul

■ Curtea Constituţională a validat, pe 14 decembrie, rezultatul celui de-al doilea tur de scrutin.

Bucureşti - Preşedintele Traian Băsescu va depune azi jurământul în faţa Parlamentului, în cadrul unei şedinţe comune a plenului reunit al celor două camere ale Legislativului care este programată începând cu ora 15.00.

Curtea Constituţională a validat, pe 14 decembrie, rezultatul celui de-al doilea tur de scrutin şi a stabilit că Traian Băsescu a fost ales în funcţia de preşedinte al României.

Validarea mandatului lui Traian Băsescu a avut loc într-o şedinţă publică a Curţii, pe 16 decembrie.

Potrivit regulamentului Parlamentului, şedinţa comună a Camerei Deputaţilor şi Senatului este prezidată de preşedinţii acestor foruri.

Depunerea jurământului se consemnează într-o declaraţie a Parlamentului, prin care acesta ia act de începerea exercitării mandatului Preşedintelui României.

Guvernul Boc, depus la Parlament

Bucureşti - Lista Guvernului şi programul de guvernare au fost depuse la Parlament, duminică după-amiază, luni urmând să fie stabilit calendarul audierii miniştrilor în comisiile de specialitate în vederea votului de învestitură.

Miniştrii nominalizaţi în viitorul Guvern vor fi audiaţi marţi de către comisiile parlamentare, iar noul Executiv va fi supus miercuri votului Parlamentului, au declarat, duminică, surse oficiale.

„Miniştrii vor fi audiaţi pe tot parcursul zilei de marţi, iar după votul de miercuri din Parlament, Guvernul intenţionează să se reunească fie în seara aceleiaşi zile, fie joi 24 decembrie, pentru adoptarea proiectului de buget pentru 2010", au precizat sursele citate.

Majoritatea PDL-UDMR-minorităţi-independenţi are 238 de parlamentari, în urma recentelor demisii ale unor senatori şi deputaţi PSD şi PNL.

Potrivit Constituţiei, Parlamentul acordă încredere Guvernului cu votul majorităţii deputaţilor şi senatorilor, astfel că, pentru asigurarea acestei majorităţi, sunt necesare 236 de voturi „pentru", din totalul de 471 de parlamentari.

PDL, UDMR, grupul minorităţilor şi parlamentarii independenţi au în acest moment, împreună, 238 de voturi, în contextul în care mai mulţi parlamentari liberali au anunţat că vor vota Guvernul PDL.

LISTA GUVERNULUI

Vicepremier: Marko Bela
Ministrul Internelor: Vasile Blaga
Ministrul Afacerilor Externe: Theodor Baconschi
Ministrul Justiţiei: Cătălin Predoiu
Ministrul Economiei: Adriean Videanu
Ministerul Finanţelor Publice: Sebastian Vlădescu
Ministrul Transporturilor: Radu Berceanu
Ministrul Dezvoltării Regionale şi Turismului: Elena Udrea
Ministrul Educaţiei, Tineretului şi Sportului: Daniel Funeriu
Ministrul Agriculturii: Mihail Dumitru
Ministrul Sănătăţii: Cseke Attila
Ministrul Culturii: Kelemen Hunor
Ministrul Mediului: Laszlo Borbely
Ministrul Apărării Naţionale: Gabriel Oprea
Ministrul Comunicaţiilor: Gabriel Sandu
Ministrul Muncii: Mihai Şeitan

Serbia candidează la Uniunea Europeană

Belgrad - Serbia îşi va depune candidatura la Uniunea Europeană mâine, la Stockholm, a anunţat ieri postul naţional de televiziune RTS, citând o sursă din preşedinţia sârbă, relatează AFP.

Premierul sârb Mirko Cvetkovici (foto) a declarat sâmbătă că Serbia a decis să-şi depună candidatura la UE până la sfârşitul anului şi că aşteaptă ca Suedia, care asigură preşedinţia prin rotaţie a Uniunii Europene, să spună când va putea fi depusă oficial această candidatură.

Suedia asigură preşedinţia UE până la 31 decembrie.

De asemenea, postul de televiziune RTS îl citează pe premierul suedez, Fredrik Reinfeldt, care declară că „Serbia a făcut un pas istoric prin decizia de a-şi depune candidatura". „Îl voi primi cu plăcere la Stockholm la 22 decembrie pe preşedintele Boris Tadici, când cererea de candidatură va fi depusă oficial", a afirmat Reinfeldt.

Mult timp blocat, un acord de liber-schimb între UE şi Serbia a intrat în vigoare în cele din urmă la începutul lunii decembrie, după ce Olanda a încetat să se opună şi şi-a dat acordul.

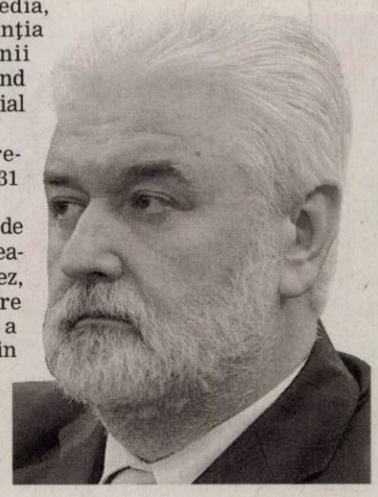

JURNAL ARĂDEAN
MARE Publicitate: 08.00-17.00 Tel: 0257/280904(int.8488)
MICA Publicitate: 08.00 - 18.00 Tel: 0257/210775
Anunţurile de mica publicitate (pentru a doua zi) se primesc până la ora 15.00 la ambele sedii, cu excepţia anunţurilor de deces, care se primesc până la ora 18.00, la sediul din Bd. Revoluţiei 81.

GARSONIERE

• **Vând garsonieră** balcon, Micălaca, etaj 4, amenajată, 17.000 Euro, 0744542931. 672376

• **Vând garsonieră** renovată, mobilată, în Vlaicu, confort 3, tel 0740098851. 670503

AP.2 CAMERE-ARAD

• **Vând apartament** bloc nou, zona Spitalului Județean, cu două camere, 0762213545, 0746194428. 651717

AP.4 CAMERE-ARAD

• **Vând (schimbez)** apartament 4 camere, ultracentral, informații 0723268475. 670594

• **Vând apartament** 4 camere, 3/4, Peneș Curcanu.Telefon 0747.989.901, orele 08.00-16.00 622031

CASE-ARAD

• **Vând casă** în Grădiște str. Bradului 20B, parter locuibil cu posibilitate etaj sau mansardare 300 mp total locuibil 100 m preț 52.000 Eur negociabil sau variante. Telefon 0723.500.888. 660161

CASE-JUDEȚUL ARAD

• **Vând casă** nouă ieftin în Chișineu- Criș. Telefon 0745.144.123. 660222

• **Vând urgent** casă central în Mișca, ocupabilă imediat, 16.000 Eur. Telefon 0745190883. 670255

VILE-ARAD

• **Vând sau** închiriez vilă tip Duplex, 580 mp,(pretabil birouri, policlinică, pensiune, etc). Informații telefon 0722.295.336, 0257/256923. 670471

TERENURI LOCAL

• **Vând teren** 3.500 mp, str. Ștefan Penețchi nr. 28, Gai. Telefon 0723.870.005. 644956

• **10.000mp DN.** Arad- ZimandCuz, spre Oradea, 6,8 Euro/mp. 0722273759, 0742781651 581417

• **21.200 mp** GHIOROC, lângă LAS- VEGAS, bun agrement, pescărie, paintball, 0722-257409. 636493

• **50.000 mp** la șoseaua NĂDLAC, lângă PUZ, curent, persoanăfizică, 0722- 257409. 637364

IMOBILE CHIRII

• **Închiriez două** camere demisol, separate, mobilate, Mărășești. Informații 0770217080, 0723693664. 661865

• **Închiriez garsonieră** confort 1 Mioriță, toate utilitățile. Informații 0723583755. 670473

• **Închiriez spațiu** comercial, 111 mp, superamenajat, str. Lacului. Telefon 0722.971.675. 670494

• **Închiriez apartament** central, acces stradal, ideal pt. cabinete, salon, tel. 0740200852 661888

SPAȚII COM-ARAD

• **Închiriez hală** 330 mp în Parcul Industrial Uta. Telefon 0721.288.570. 662054

• **Închiriez magazin** 450mp cu parcare, Calea A.Vlaicu.Telefon 0733.442.000. 644939

• **Frizerie închiriez** scaun pentru manichiură- pedichiură, cosmetică, masaj. Telefon 0742.065.404. 659517

• **Salon coafură** închiriez scaun manichiură- pedichiură zona Intim. Informații 0724.782.776. 669290

OFERTE LOCURI DE MUNCĂ

• **Angajăm auditor** intern. Informații la telefon 0257/257.007. 670493

• **Angajez vânzătoare** cu sau fără experiență, vârstă 25- 55 ani, pentru chioșc alimentar non- stop. Informații telefon 0746264872. 672377

PRESTĂRI SERVICII

• **AA Acord** deplasare reparații mașini spălat. Garanție 1 an, 0744241398, 0357/401569, 0257/259146. 670225

• **AB repar** mașini spălat, frigidere la domiciliul clientului. ☎0743289788. 672363

• **AB repar** mașini spălat la domiciliu. Informații ☎0257/274600, 0745395282. 672364

• **EXECUTĂM termopane, mobilă, REPARĂM electrocasnice. RATE angajaților, pensionarilor vârstă- boală, 0731.319.515.** 947991

CONSTRUCȚII

• **AB- Absolut acasă** aduc balast nisip, piatră sorturi, 2- 40 tone, duc molozul, pământ grădină. 0745/036969, 0722/389480. 575569

• **Vând lemne** foc esență tare, tăiate, crăpate, uscate. 0721.592.572, 0257/278338. 645046

• **Vând lemne** foc esență tare, tăiate și crăpate. Telefon 0746.601.292. 657389

• **Vând lemne** foc, esență tare, uscate. Informații 0722643354, 0752661957. 625710

AUTO STRĂINE

• **Vând Fiat** Grande Punto, fabricație noiembrie 2009, alb. Tel. 0723268475. 670593

ELECTRONIC PLUS

• **VÂND lăzi, congelatoare, combine, mașini spălat 350- 550 lei, vitrine frigorifice, anvelope. www.madona.ro Rate angajaților, pensionarilor vârstă- boală, ☎0769.005.400.** 8694

ÎMBRĂCĂMINTE

• **Vând căciuli** blană, noi, guler astrahan, vulpe, nurcă, etc, dame și bărbați, Mărășești nr. 55, telefon 0770217080, 0723693664. 661873

ANIMALE-PĂSĂRI DOMESTICE

• **Cumpăr vacă** gestantă și cu lapte. Telefon 0745.615.604. 668459

• **Cumpăr vaci** pentru sacrificat. Informații 0740095203. 670500

• **Vând oii** țurcane frumoase. Telefon 0726.954.571. 668470

• **Vând porc** gras, sat Sâmpetru- German. Telefon 0257/439177 sau 0740.013.404. 668842

• **Vând porci** de carne, 7 lei/kg, și o vacă. Informații 0745.615.603. 672367

• **Vând porci** grași. Informații 0257/284306 după ora 19.00. 670466

• **Vând 8** porci 90- 110 kg, cu 7 lei kg, sat-Firiteaz (crescuți în condiții decente), 0721.235.261. 662258

ÎMPRUMUTURI FINANCIARE

• **Oferim împrumuturi!** 1.000- 100.000 Euro! 12 LUNI! Întreaga plată la final! 0726.842.692, 0743.787.609. Posibilități prelungire contract împrumut notarial 0% dobândă. 639923

DIVERSE

• **Cumpăr argint vechi, plata pe loc. Telefon 0746.640.350.** 625652

• **Cumpăr mobilă** din lemn, porțelanuri, cărți, tablouri și alte obiecte vechi. Telefon 0744.203.945. 662644

• **Vând țuică** curată de prune 52° , 16 Ron/litru.Telefon 0745.073.101. 657701

• **Vând tablouri** (picturi) pictori consacrați. informații 0723268475. 670591

EXPERȚI ÎN IMOBILIARE
romimo.ro
PIAȚA DE IMOBILIARE A ROMÂNIEI

Economiile tale cresc în fiecare zi mai mult!

Accesează
www.jurnalaradean.ro
și află cum poți economisi
în fiecare zi mai mult!

JURNAL ARĂDEAN
www.jurnalaradean.ro

Pentru mai multe informații contactați-ne la nr. de telefon: 0800800068
* numărul este apelabil din toate rețelele de telefonie fixă și mobilă, de luni până vineri în intervalul orar: 08-17
APELUL DVS ESTE GRATUIT!

DECESE

Consternați, cu inimile zdrobite de durere, anunțăm tragica dispariție, **la doar 33 de ani,** a celui care a fost dragul nostru fiu, soț, tată, frate și cumnat

A.S.A.

BRANCU LAURENȚIU.

Înmormântarea va avea loc marți, 22 decembrie 2009, ora 13.00, de la domiciliul din Ineu, str. Gheorghe Doja, nr. 44, la cimitirul din localitate.

Familia profund îndurerată

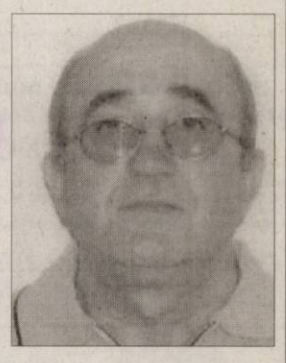

Cu durere în suflet anunțăm trecerea în neființă a celui care a fost fiu, soț, tată și bunic

DABÎCA DRAGOȘ RADU,
la vârsta de 56 de ani.

Înmormântarea va avea loc astăzi, 21 decembrie 2009, ora 13.00, de la Capela Cimitirului Eternitatea (UTA). Dumnezeu să-l ierte și să-l odihnească în pace!

Familia îndoliată, Dabîca

S-a stins din viață cea care a fost

VOLINTER FLOARE,
din Arad,
la vârsta de 74 ani,

după o grea suferință. Ne rugăm ca Bunul Dumnezeu să o ierte și s-o odihnească la dreapta Sa! Înmormântarea va avea loc astăzi, 21 decembrie 2009, ora 13.00, de la Capela Cimitirului Eternitatea (U.T.A.).

Nora Aurica, nepotul Cristi cu familia

Familia îndoliată Mateoniu anunță încetarea din viață a celei mai scumpe mame și bunici

MATEONIU CLARA,
în vârstă de 74 ani.

Înmormântarea va avea loc astăzi, 21 decembrie 2009, ora 13.00, la Cimitirul Pomenirea. Dumnezeu să o odihnească!

Fiul Sorin, cumnata Camelia și nepoatele Sara și Karola

SERVICII FUNERARE

IN MEMORIAM NON STOP
KUKI - servicii funerare complete
Oferă toată gama de sicrie, accesorii și servicii funerare la prețuri avantajoase.
- cameră toaletat
- cameră frigorifică
- capac frigorific
Transport Intern și Internațional
Contact: Arad, str. Mihai Eminescu, nr. 4 (în curte)
Tel: 0257/211.929, mob: 0723343964
www.inmemoriamkuki.com
(H 67178)

Preluarea anunțurilor pentru următoarea zi se face până la ora 15.00 la ambele sedii, cu excepția anunțurilor de deces, care se primesc până la ora 18 .00, la sediul din Bd. Revoluției 81 .

RO STYL COMPANY
SERVICII FUNERARE
Arad, Str. Eminescu nr. 22
(lângă Poștă)
tel. 21.44.22,
mob. 0728.690.121
TOTUL ESTE NEGOCIABIL
Gratuit:
- capac frigorific (1 zi)
- transport sicriu gol în Arad
PLATA DUPĂ ÎNMORMÂNTARE
TRANSPORT INTERN ȘI EXTERN
(H-490413)

ANUNŢ

SC EURO L&M SRL cu sediul în localitatea Păuliş, nr. FN, judeţul Arad, anunţă intenţia de a obţine autorizaţie de mediu pentru
- activitatea cu cod CAEN 5050 comerţ cu amănuntul pentru autovehicule, desfăşurată la staţia Peco din Pauliş DN 7, judeţul Arad.

Măsurile de protecţie a factorilor de mediu:
Apă: de la reţea, evacuare la canalizarea platformei industriale, decantoare, separatoare de grăsimi, separatoare de produse petroliere
Aer: filtre, ventilatoare
Sol: platforme betonate
Gestiunea deşeurilor: colectare deşeuri nepericuloase, reciclare în unitate, pubele.

Observaţiile publicului formulate în scris sau informaţiile privind potenţialul impact asupra mediului se depun sau pot fi consulatate la sediul Agenţiei pentru Protecţia Mediului Arad, Bd-ul Dragalina nr. 16, judeţul Arad, tel. 0257/280331, 0257/280996, în timp de 10 zile lucrătoare după data publicării prezentului anunţ.

(H-670513)

RCS & RDS cel mai important furnizor privat de servicii de comunicatii din Romania

angajeaza NOC IP Engineer.

Cerinte: cunostinte avansate administrare SO Linux, baze de date MySql, programare php, perl, bash, cunostinte avansate de operare si configurare echipamente de retea, disponibilitate la program flexibil.
Se considera un avantaj: CCNA/CCNP, carnet conducere cat.B.

Cei interesati pot trimite CV si scrisoare de intentie la jobs@rdsar.ro. (H-668472)

(H-220081)

SC Polaris SRL

execută lucrări de:

- Colectare, transport şi depozitare deşeuri industriale tel: 0728.281.727
- Lucrări de vidanjare tel: 0728.281.765
- Amenajare spaţii verzi tel: 0728.281.718
- Închiriază autospeciale tip Maz cu capacitatea de 20-24 m3 tel: 0728.281.727

EUROINTERMED CONSULT ARAD
Tel: 0357/408.340 Mobil: 0744240771; 0725640152; e-mail: office@eurointermed.ro

Ofertă Decembrie 2009

REDUCERE 40%
la orice produs **CIEL**
+ contract de asistenţă şi actualizări

Eşti deja client CIEL?
Avantajul tău este de 50%!

• Ofertă valabilă până în 31 decembrie 2009

CIEL

(H-662314)

Program mica publicitate:
pe B-dul Revoluţiei, nr. 81
luni-vineri: 8.00-18.00,
duminică: 9.00-13.00,
pe Poetului 1C (hala 36)
luni-vineri: 9.00-16.00.

SC Ada Oil Grup SRL

cu sediul în localitatea Păuliş, nr. FN, judeţul Arad

anunţă intenţia de obţinere a autorizaţiei de mediu pentru activitatea cu următoarele coduri CAEN:
5020 Întreţinerea şi repararea autovehiculelor
5030 Comerţ cu piese şi accesorii pentru autovehicule
5050 Comerţ cu amănuntul al carburanţilor pentru autovehicule
5211 Comerţ cu amănuntul în magazine nespecializate, cu vânzare predominantă de produse alimentare, băuturi şi tutun.
5212 Comerţ cu amănuntul în magazine nespecializate, cu vânzare predominantă de produse nealimentare
5233 Comerţ cu amănuntul al produselor cosmetice şi de parfumerie
5510 Hoteluri
5530 Restaurante
5540 Baruri
5523 Alte mijloace de cazare, activitate desfăşurată în staţia de PECO din Pauliş, DN 7.
Măsurile de protecţie a factorilor de mediu:
Apă : de la reţea, evacuare la canalizarea platformei industriale, decantoare, separatoare de grăsimi, separatoare de produse petroliere
Aer : filtre, ventilatoare
Sol : platforme betonate
Gestiunea deşeurilor: colectare deşeuri nepericuloase, reciclare în unitate, pubele.
Observaţiile publicului formulate în scris sau informaţiile privind potenţialul impact asupra mediului se depun sau pot fi consulatate la sediul Agenţiei pentru Protecţia Mediului Arad, Bd-ul Dragalina nr. 16, judeţul Arad, tel. 0257/280331, 0257/280996, în timp de 10 zile lucrătoare după data publicării prezentului anunţ.

(H-670508)

Motorul de căutare locuri de muncă potrivit pentru tine !

Societatea de Asigurare ASTRA SA
angajează

INSPECTORI DE ASIGURARE
în Arad, Ineu, Chişineu Criş, Lipova

AGENŢI DE ASIGURARE
Comision RCA maxim (15%)

Detalii la sediul Sucursalei din Arad - Bd. Iuliu Maniu nr.64
Telefon: 0257-251662, email: arad@astrasig.ro

(H-670511)

SOCIETATE COMERCIALĂ
angajează GESTIONAR
C.V. FAX NR. 0357- 814752

(H-662312)

CAUŢI UN TEREN? VREI SĂ VINZI O CASĂ?
Poţi face totul **RAPID ŞI UŞOR** intrând pe **www.romimo.ro**!

Cu adâncă durere în suflet anunţăm încetarea din viaţă a scumpului nostru soţ, tată şi bunic,
profesor pensionar

TIULEA ALEXANDRU,

în vârstă de 87 ani.

Înmormântarea va avea loc marţi, 22 decembrie 2009, ora 12.00, de la domiciliul din Arad, Sânicolaul-Mic, str. Steagului, nr.60.

Familia îndoliată

CONDOLEANŢE

Suntem alături de familia îndoliată Branc în încercarea grea pricinuită de trecerea la cele veşnice a celui care a fost

LAURENŢIU BRANC,

colegul nostru de serviciu.

Colectivul Inspectoratului Judeţean al Poliţiei de Frontieră Arad

Sincere condoleanţe familiei Branc în greaua încercare pricinuită de pierderea fiului, soţului şi tatălui

LAURENŢIU BRANC.

Ioan Handra şi familia, şeful Inspectoratului Judeţean al Poliţiei de Frontieră Arad

✝ Colegii din clasa a III-a D, de la Şcoala Nr.4 Ioan Slavici Arad, împreună cu învăţătorul lor, sunt alături de Brancu Alex, în aceste momente grele ale despărţirii de tatăl său drag. Sincere condoleanţe familiei îndurerate!

Copiii, părinţii şi învăţător Pr. Nicu Pagubă

✝ Suntem alături de doamna rector, prof. univ. dr. Lizica Mihuţ, în momentele dificile ale trecerii în eternitate a dragei sale surori

DORINA.

Condoleanţe familiei îndoliate!

Personalul Universităţii Aurel Vlaicu din Arad

Suntem alături de nora şi cumnata noastră Vlai Luminiţa, în aceste momente grele pricinuite de decesul surorii ei,

SILVIA.

Dumnezeu să o odihnească!

Familiile Vlai George cu Letiţia şi Vlai Adelin cu Andreea

Anunţurile de deces se publică GRATUIT!

Soţul Florin Vlai este alături de soţia sa Luminiţa Vlai, în durerea pricinuită de decesul cumnatei

SILVIA.

Dumnezeu să o odihnească !

Vântul rece şi trist al ultimei ierni a stins candela sufletului tău cald şi blând, draga mea

MATEONIU CLARA.

Dumnezeu să te odihnească!

Vei rămâne veşnic în inimile noastre,
Lucian şi Ivona

Suntem alături de familia Tiulea Cornel în aceste momente grele pricinuite de decesul tatălui drag. Sincere condoleanţe!

Jeni Oneţ

✝ Mulţumesc pe această cale celor care au fost alături de mine şi întreaga familie, la despărţirea pentru totdeauna de cel care a fost tatăl meu drag

IOAN BELEAN.

Fiica Bianca Filipaş - Belean cu familia în veci îndoliată

COMEMORĂRI

Fie ca albul fulgilor de nea să vegheze somnul veşnic al

EROILOR noştri,

care acum 20 de ani şi-au pierdut inocent tinereţea sperând într-un crez al libertăţii şi să le vegheze albă curată neînchinată memoria cu frunţiile plecate într-un idealurile lor. Rugăm pe Bunul Dumnezeu să le binecuvânteze sufletele curate şi să aşterne pe mormintele lor lacrimile şi florile vii ale neuitării şi recunoştinţei! Slujba de pomenire va avea loc Marţi, 22 Decembrie 2009, ora 11.00, la Monumentul din Piaţa Revoluţiei (Primărie). Ne rugăm pentru ei şi-i pomenim în rugăciunile noastre!

– Asociaţia ARUD 89 ARAD –

Un dor nemărginit, durere şi pustiul din sufletele noastre, neschimbate şi acum, la un an-19.12.2009-de când destinul ne-a luat cea mai dragă fiinţă din viaţa noastră

DOINA ILIE.

Pentru noi, n-ai murit/ Te-ai dus departe, printre stele/ Pe drumul fără de sfârşit/ Vei fi deapururi pomenită. Rugăciuni fierbinţi, înalţ cerului pentru odihna sufletului ei minunat!

Mămica, soţul Nicu, copiii şi nepoţii

A trecut un an de când ne-a părăsit dragul nostru

GICĂ-MIRCEA GALIŞ,

din Semlac.

Un an greu, cu lacrimi şi durere. Ne gândim la tine mereu şi nu te putem uita! Acolo sus, Domnul să te aibă în grija, în liniştea, în mângâierea Lui. Odihneşte-te în pace!

Tatăl Mircea,
sora Ramona şi cumnatul Stelică

Dragul meu,

MIRCEA-GICĂ,

a trecut un an de când ne-ai lăsat cu inima îndurerată, plângând în fiecare zi. Vin sărbătorile şi tu nu eşti printre noi, dar sper că de acolo din ceruri să ne trimiţi o mângâiere pentru inimile noastre.

Te vom plânge mereu: mama Emilia împreună cu bunicii tăi, care te-au crescut, Maria şi Ioan

Acum 10 ani, în 20 decembrie 1999, zi tristă pentru noi, a trecut în lumea celor drepţi în urma unui grav accident rutier, iubitul nostru soţ şi tată

CIOBANU VASILE (PUIU).

Dumnezeu să te odihnească în pace!

Familia

O lacrimă, o floare, o clipă de aducere aminte, chiar dacă anii trec, dar amintirea şi durerea nu ne vor părăsi pentru cel care a fost un soţ, tată, bunic deosebit,

ŢUCUDEAN PETRU,

din Şiclău,

de la a cărui plecare în veşnicie au trecut 10 ani. Dumnezeu să-l odihnească în pace!

Familia în veci nemângâiată

Preluarea anunţurilor pentru următoarea zi se face până la ora 16.00 la ambele sedii, cu excepţia anunţurilor de deces, care se primesc până la ora 18.00, la sediul din Bd. Revoluţiei 81.

PE SCURT

● **Preţuri.** Biletele la concertul Elton John, care avea loc pe 5 iunie 2010 în Piaţa Constituţiei din Capitală, au fost puse în vânzare, sâmbătă, la preţuri cuprinse între 90 şi 650 de lei, au anunţat organizatorii. Categoriile de bilete sunt: VIP Champane Golden Ticket - 650 lei, Categoria I - 350 lei, Categoria II - 280 lei, Categoria III - 220 lei, Categoria IV - 150 lei, Categoria V - 100 lei şi Categoria VI - 90 lei. Sursa: NewsIn

Risc Fermierii filipinezi plantează orez la poalele vulcanului Mayon ce este cotat cu risc maxim de erupţie. (Foto: EPA)

Distribuţie

Los Angeles - Actorul american Lawrence Fishburne, cunoscut pentru rolurile din „Matrix", „Mystic River" şi „Othello", a fost cooptat în distribuţia noului film „Predator" - care va fi lansat în iulie 2010, scrie presa de specialitate din SUA. Fishburne îi va avea ca parteneri, printre alţii, pe Adrien Brody şi Danny Trejo.

Sursa: NewsIn

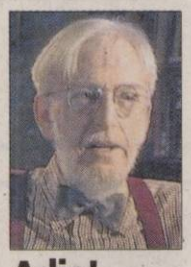

Adio!

Los Angeles - Scenaristul filmelor „Alien" şi „Total Recall", Dan O'Bannon (foto), a încetat din viaţă, joi, la vârsta de 63 de ani, într-un spital din Los Angeles, anunţă BBC. Specializat în teme SF şi horror, O'Bannon şi-a început cariera în 1974, când, împreună cu regizorul John Carpenter, a scris scenariul filmului „Dark Star". Alte pelicule la care a lucrat sunt „Invaders from Mars", „Bleeders" şi „The Return Of The Living Dead". O'Bannon spunea despre Ridley Scott că este cel mai valoros regizor alături de care a lucrat, performanţa aceştuia la filmul de Oscar „Alien" fiind una „de neegalat".

Sursa: NewsIn

Victime

Varşovia - Cel puţin 15 persoane au murit din cauza frigului sâmbătă în Polonia, unde s-au înregistrat minus 20 de grade Celsius, a anunţat duminică poliţia poloneză, relatează AFP. „Aceste decese ridică la 47 tristul bilanţ al victimelor iernii, de la începutul lui decembrie", a declarat pentru AFP Grazyna Puchalska, purtătoarea de cuvânt a poliţiei naţionale. Victimele sunt mai ales persoane fără adăpost sau care au consumat băuturi alcoolice.

Sursa: NewsIn

Viscolul a asediat S.U.A.

■ Viscole, ninsori abundente şi adevărate furtuni de zăpadă, toate au acaparat S.U.A.

Viscolul a pus stăpânire pe Washington şi nu numai (Foto: EPA)

Washington - Viscolul a perturbat traficul aerian în nord-estul SUA şi a făcut dificilă circulaţia în acest sfârşit de săptămână de dinainte de Crăciun, consacrat în mod tradiţional cumpărării de cadouri, relatează AFP.

Alerte privitoare la viscol au fost emise de vineri din Carolina de Nord şi Tennessee până în New Jersey şi Conneticut. Zeci de mii de locuitori au rămas fără curent electric în Carolina de Nord şi Virginia.

Condiţiile metro proaste din nord-est l-au obligat vineri pe preşedintele Barack Obama să plece mai devreme de la conferinţa din Copenhaga. După ce a ajuns la baza Andrews, de lângă Washington, el a sosit în capitală cu o maşină şi nu cu elicopterul prezidenţial, din cauza viscolului.

„Totul indică faptul că va fi o furtună mare de zăpadă, poate cea mai mare din ultimii ani", a avertizat primarul Washingtonului, care a decretat stare de alertă. Viscolul va lovi şi oraşul New York, aflat în alertă, sâmbătă.

Sursa: NewsIn

Eşec pe marele ecran

Los Angeles - Madonna, Sting, Mick Jagger şi Britney Spears se numără printre vedetele muzicii care şi-au încercat norocul şi ca actori, însă nu au reuşit să demonstreze decât că ar fi trebuit să rămână la ocupaţia de bază, scrie presa de specialitate din SUA. Una dintre cele mai cunoscute publicaţii specializate în cinematografie, Empire, a realizat chiar un clasament al cântăreţilor al căror talent actoricesc este discutabil, dacă nu inexistent. Primul loc în acest top inedit este ocupat de Britney Spears, care, în filmul „Crossroads" din 2002, a jucat rolul unei tinere care visa să devină cântăreaţă.

Sursa: NewsIn

Amalia este o fată foarte veselă dar în acelaşi timp destul de sensibilă.

www.aradon.ro

Foto: Studio Roberto Franco
www.robertofranco.ro
Agenţia Angels Events

Contre între evrei şi Papă

■ Evreii sunt nemulţumiţi de decizia Papei de a-i oferi titlul de „venerabil" lui Pius al XII-lea.

Gesturile Papei Benedict al XVI-lea au iscat nemulţumirea evreilor (Foto: EPA)

Berlin - Secretarul general al Consiliului central al evreilor din Germania s-a declarat „furios şi întristat" de faptul că Papa l-a proclamat „venerabil" sâmbătă pe Pius al XII-lea, criticat pentru tăcerea păstrată în timpul Holocaustului, spunând că Papa Benedict al XVI-lea „rescrie istoria".

„Sunt furios şi întristat, pentru că Biserica Catolică încearcă să rescrie istoria", a spus Stephan Kramer, citat de AFP. „Este o deturnare clară a faptelor istorice din perioada nazistă. Iar Benedict al XVI-lea rescrie istoria fără să fi permis o discuţie ştiinţifică serioasă despre atitudinea lui Pius al XII-lea. Acest lucru mă înfurie", a subliniat el.

Suveranul Pontif a semnat decretul prin care se recunosc „virtuţile eroice" ale defunctului Papă, ceea ce îi oferă titlul de „venerabil", etapă indispensabilă pentru continuarea procedurii de beatificare. Papa Pius al XII-lea este acuzat că a păstrat tăcerea în privinţa Holocaustului în timpul celui de-al Doilea Război Mondial.

Din acest motiv, beatificarea sa se afla într-un punct mort de mai mulţi ani, în aşteptarea semnării decretului de către Benedict al XVI-lea.

În Italia, responsabilii comunităţii evreieşti au criticat decizia Papei, reamintind faptul că „membrii comisiei ce reuneşte istorici din lumea evreiască şi de la Vatican aşteaptă încă accesul la arhivele Vaticanului din acea perioadă". Sursa: NewsIn

Micuţul pui de maimuţică Javan Langur s-a născut pe 7 decembrie la Hanovra şi este, încă, în căutarea unui nume. (Foto: EPA)

Seism în Taiwan

Taiwan - Paisprezece persoane au fost uşor rănite în urma seismului de 6,4 grade magnitudine de moment produs în Taiwan sâmbătă, au anunţat autorităţile duminică, relatează AFP. Treisprezece persoane au fost spitalizate în urma unei scurgeri de clor într-un hotel din Hualien, din apropierea epicentrului seismului. În acelaşi oraş, o femeie a fost rănită în urma alunecării unor pietre. „A fost cel mai puternic seism care a lovit Taiwanul anul acesta", a spus un responsabil al serviciului de seismologie. Centrul de alerte de tsunami pentru Pacific nu a emis, însă, nicio alertă. Sursa: NewsIn

Cumpărătorul lui Rembrandt

Londra - „Regele casinourilor" din Las Vegas este misteriosul cumpărător care a plătit, pe 8 decembrie, cea mai mare sumă pentru un tablou al lui Rembrandt scos la licitaţie, respectiv 20,2 milioane de lire sterline, scrie presa internaţională. Identitatea cumpărătorului a fost necunoscută până acum, singura informaţie cunoscută după licitaţia organizată la Londra de casa Christie's fiind aceea că pictura „Portret de bărbat" (foto) a fost achiziţionată de un colecţionar misterios care a licitat prin telefon. Mai mulţi experţi apropiaţi de licitaţie au dezvăluit, însă, că tabloul a fost cumpărat de Steve Wynn, cel mai bogat om din Las Vegas, dezvoltatorul celor mai mari şi luxoase casinouri din „capitala" mondială a jocurilor de noroc, potrivit The New York Times. Sursa: NewsIn

Inedit Un pompier din Korea de Sud a împodobit un brad cu... extinctoare. (Foto: EPA)

INTERVIU
Ovidiu Marian vrea listarea la Bursă a BCR şi alte măsuri pentru piaţa de capital/**p.10**

BILANŢ
Rodica Tălmaciu, directorul Filarmonicii prezintă în cifre anul 2009 al instituţiei /**p. 10**

Astăzi: locuri de muncă /p. 14

E-MAIL:
redactia.jurnalaradean@informmedia.ro
adevaruldearad@informmedia.ro

publicitate.jurnalaradean@informmedia.ro
publicitate.adevarul@informmedia.ro

JURNAL ARĂDEAN

FONDAT 1989
APARE LA ARAD
☎ 0257/281.802
Anul XXI, nr. 5924
16 pagini • 1,2 lei

Marţi
22 decembrie 2009

2°C

Vremea va fi închisă.

Dimineaţa · La prânz · Seara

Al patrulea pentru România

Bucureşti (D.D.) - Municipiul Arad a obţinut locul patru în competiţia oraşelor, organizată în cadrul Galei „Zece pentru România". /**p. 5**

A murit de frig

Arad (A.G.) - O persoană a decedat în judeţul Arad din cauza hipotermiei, iar alte trei persoane au fost internate la Spitalul Clinic Municipal cu hipotermie. Gheţuşul de pe drumuri a făcut, în schimb, probleme. Mai mult, peste 100 de persoane au ajuns la secţia de Ortopedie a Spitalului Judeţean Arad. /**p.3**

Risc

Arad (A.H.) - Din pricina datoriilor existente în acest moment, către foşti jucători sau angajaţi, FCM UTA riscă inclusiv neprogramarea în campionatul ligii secunde. Totodată, situaţia transferurilor este paralizată, căzând practic într-un plan secund. /**p.9**

Băsescu a jurat

Bucureşti - Preşedintele Traian Băsescu a depus, ieri, jurământul în faţa Parlamentului, pentru al doilea mandat de cinci ani la Cotroceni. /**p.7**

6 422225 000018

JURNAL ARĂDEAN
Arad, Str. Poetului Nr. 1C
0257-281802

Cadouri

Românii preferă cu ocazia sărbătorilor de iarnă să cumpere dulciuri specifice sezonului pentru a le face cadou.

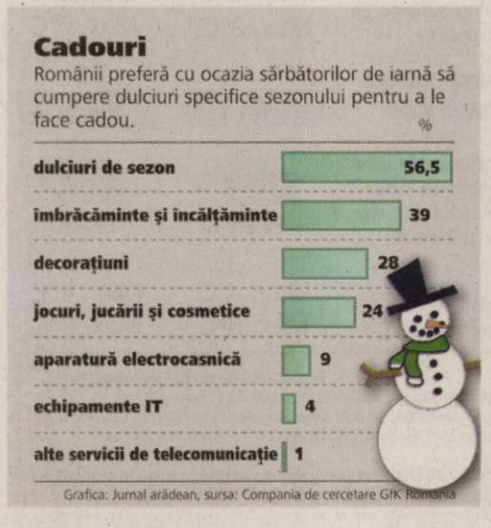

Grafica: Jurnal arădean, sursa: Compania de cercetare GfK România

Veghe în Piaţa Revoluţiei

■ Revoluţionarii au demarat manifestările comemorative dedicate Revoluţiei la Arad.

SIMION TODOCA
simion.todoca@informmedia.ro

Arad - Ca în fiecare an, revoluţionarii arădeni au înfruntat, la ceas de seară, frigul pătrunzător, pentru a sta de veghe la monumentul din Piaţa Revoluţiei, ridicat în amintirea celor care şi-au pierdut viaţa pe parcursul Revoluţiei în cel de al doilea oraş martir din România. La lumina făcliilor aprinse de jur împrejurul monumentului, proaspăt reabilitat şi întregit cu portretele martirilor, cele câteva zeci de participanţi au asistat la slujba de pomenire, căreia (de această dată) nu i-a fost tulburată solemnitatea de nicio ieşire nelalocul ei din partea cuiva. După slujbă, revoluţionarii au stat, grupuri-grupuri, de vorbă, depănând amintiri din noaptea terifiantă de 21 spre 22 decembrie 1989, când în piaţă au mai rămas doar (ca şi aseară) câteva zeci de oameni, neştiind dacă vor mai apuca dimineaţa. Toţi cei care au fost acolo recunosc că a fost cea mai cruntă noapte, deoarece nimic nu era sigur în privinţa deznodământului mişcărilor acelui decembrie rămas în istorie. Tocmai de aceea, revoluţionarii ţin neapărat să comemoreze acea noapte, prin momentul lor de veghe din seara de 21 decembrie. /**p.5**

Lumină Pentru eroii care şi-au pierdut viaţa la Revoluţia de acum 20 de ani, aseară s-au aprins lumânări şi s-a făcut o slujbă de pomenire la monumentul din faţa Palatului Administrativ. (Foto: Călin Andra)

Pun mare preţ pe investiţii

Arad (A.B.) - Maraton cu voturi. Şapte investiţii majore pentru municipiul Arad sunt supuse astăzi votului aleşilor (foto), în regim de urgenţă, pentru ca mai apoi proiectele, care conţin şi indicatorii tehnico-economici ai acestor lucrări, să fie trimise la Bucureşti.

Primăria este extrem de optimistă şi speră să obţină finanţare europeană şi de la Guvern pentru aceste investiţii, deşi suma totală ajunge la aproape 70 de milioane de lei.

Proiectele sunt: „Reabilitarea pasaj rutier Grădişte", „Reabilitarea pasajului rutier Micălaca", „Amenajarea trecerilor la nivel cu liniile de tramvai", legătura rutieră Câmpul Liniştii - Centura Aradului, „Reamenajarea zonei de agrement Pădurice", „Modernizarea centrului de zi pentru vârstnici Micălaca" etc. /**p.3**

Câştigători Cei mai norocoşi cititori au fost premiaţi ieri la sediul redacţiei Jurnal arădean. /**p.5**

Universul Verde
Adresa: str. Pădurii nr. 24, (piaţa Obor)
Tel: 0257/270 090, Fax: 0357/408 345
E-mail: info@vignetoconsult.com.
Vă oferim toată gama de:
- Arbori şi arbuşti ornamentali
- Pomi fructiferi anul 3 în vas
- Butaşi struguri de masă
Tot materialul săditor este certificat şi garantat
Orar:
Luni-Sâmbătă 09:00-13:00, 14:00-18:00
Duminică 09:00-12:00
Vă aşteptăm
RECLAMĂ

REMEMBER

22 decembrie

1849 S-a născut Christian Rohlfs, pictor german (d. 1938)

1858 S-a născut Giacomo Puccini, compozitor italian (d. 1924)

1867 A murit Théodore Rousseau, pictor francez (n. 1812)

1869 S-a născut Nicolae Ghica-Budeşti, arhitect (d. 1943)

1874 S-a născut Franz Schmidt, compozitor austriac (d. 1939)

1880 A murit George Eliot (Mary Ann Evans), scriitoare britanică (n. 1819)

1905 S-a născut Pierre Brasseur, actor francez (d. 1972)

Pierre Brasseur

1907 S-a născut Peggy Ashcroft, actriţă britanică (d. 1991)

1912 S-a născut Oscar Moret, compozitor elveţian (d. 2003)

1921 S-a născut Hawkshaw Hawkins, cântăreţ country american (d. 1963)

1930 A murit Vintilă I.C. Brătianu, om politic (n. 1867)

BINE ATI VENIT!

● Felea-Darian Cassandra-Bianca, Gabor Robert-Cristian, Buda Tabita-Estera, Timiş Abel, Andrieş Larisa-Florina, Moisă Eliza-Ioana, Buta Ioan-Casian, Lingurar Alina-Eliza, Blaha Lavinia-Camelia, Santa Augustin-Valentin, Jidovu Vlăduţ, Faur Daniel-Andrei.

AU PLECAT DINTRE NOI

● Mezei Nicolae (1932), Ciricz Alexandru (1958), Turcaş Ana (1927), Gherghina Ileana (1936), Volinter Floare (1935), Simbriţa Ioan (1935), Dabânca Dragoş-Radu (1954), Mateoniu Clara (1935).

SĂNĂTATE

● **MEDLINE SERVICE** - injecţii, pansamente, perfuzii, recoltări analize la domiciliu, 7 zile din 7. Tel. 0257.338.578; 0728.285.762; 0728.285.760.

SUDOKU

Reguli:

În fiecare bloc sunt câteva cifre între 1 şi 9, stabilite dinainte. Acestea trebuie completate cu cifrele lipsă, în aşa fel încât fiecare număr să figureze o singură dată. De asemenea, cifrele de la 1 la 9 trebuie să figureze o singură dată atât pe rândurile orizontale cât şi pe coloanele verticale ale celor nouă blocuri luate împreună.

ÎNCEPĂTORI

	6							1
		1	7					
5		4		2	6			8
					5		2	3
		9		7		5		
1	8		6					
3			8	6		9		4
					9	6		
9							1	

AVANSAŢI

	8				5			4
9			7		1			
					6	5	2	
	1		4					6
						3	8	
5	6	8						
		9		3				
		2		1			7	8
1			6				3	

ÎNCEPĂTORI

1	2	6	7	5	3	4	8	9
4	8	9	1	6	2	7	3	5
5	3	7	9	8	4	1	2	6
8	9	4	2	7	5	6	1	3
6	7	5	3	1	8	9	4	2
2	1	3	6	4	9	5	7	8
3	4	1	8	9	6	2	5	7
9	5	8	4	2	7	3	6	1
7	6	2	5	3	1	8	9	4

AVANSAŢI

2	6	9	5	3	1	8	7	4
5	7	4	8	2	6	1	9	3
8	3	1	4	7	9	5	6	2
9	2	5	6	4	3	7	1	8
4	8	6	1	5	7	2	3	9
3	1	7	9	8	2	4	5	6
1	5	3	2	9	8	6	4	7
7	4	2	3	6	5	9	8	1
6	9	8	7	1	4	3	2	5

UNDE MERGEM

CINEMA

DACIA

● „Bunica-i şefă" (SUA), orele 14; 17; 20.

ARTA

● „Puicuţe sălbatice îndrăgostite" (Germania), orele 15; 17.30; 20.

CONCERT

● **Concert de colinde:** Corul Academic al Filarmonicii de Stat Arad; dirijor Robert Daniel Radoiaş (astăzi, 22 decembrie, ora 19.00)

EXPOZITII

● Galeriile de Artă „Delta": Bienala internaţională de pictură, sculptură şi grafică, ediţia a II-a (9-17)

● Sala Clio (str. Horea, nr. 8): Bienala internaţională de pictură, sculptură şi grafică, ediţia a II-a (9-17)

● Complexul Muzeal Arad (Palatul Cultural, Piaţa G. Enescu 1): Expoziţia „Reptile vii" , deschisă în cadrul Secţiei Ştiinţele Naturii (orele 9-17)

● Muzeul de Artă Arad (str. Gh. Popa 2-4, et. II): Bienala internaţională de pictură, sculptură şi grafică, ediţia a II-a (9-17)

● Muzeul orăşenesc Lipova: Expoziţie de icoane şi obiecte bisericeşti „Colecţia Ştefan Crişan" (9-17)

● Galeria Alfa: Expoziţia „Interior stone work" de Julian & Ronald Chiu

● Galeria Jelen: „Remember SUR" - expoziţie de pictură de Ioan Kett Groza(9-17)

● Teatrul Vechi (str. Gh. Lazăr): „Experiment sintetic G", expoziţie de pictură a artistului arădean Laurian Popa (9-17)

● Foaierul Teatrului Clasic „Ioan Slavici": Bienala internaţională de pictură, sculptură şi grafică, ediţia a II-a (9-17)

PIETE, TÂRGURI

● **Astăzi** este zi de piaţă la Sebiş, Almaş, Apateu, Semlac, Sântana, Şilindia, Vârfurile. Târguri săptămânale se desfăşoară astăzi la Chişineu-Criş, Almaş, Şilindia şi Vârfurile.
Mâine, miercuri, va fi zi de piaţă la Pâncota, Beliu, Buteni, Şiclău, Macea, Vânători, Pecica, Şiria şi zi de târg la Beliu şi Buteni.

HOROSCOP

BERBEC

Dacă vi se oferă ocazia să plecaţi într-o excursie împreună cu persoana iubită, ar fi bine să nu staţi mult pe gânduri.

TAUR

Aveţi o mare putere de convingere şi relaţiile cu cei din jur sunt excelente. Puteţi să negociaţi contracte sau să semnaţi acte oficiale.

GEMENI

Este o zi bună pentru întâlniri cu prietenii. Aveţi şanse să rezolvaţi o problemă de familie.

RAC

Nu aveţi o clipă de răgaz, dar reuşiţi să terminaţi tot ce v-aţi propus, graţie unor idei originale. Profitaţi de această conjunctură favorabilă, dar cu măsură.

LEU

Este o zi bună pentru a lega noi prietenii. Ar fi bine să profitaţi de această perioadă, în care aveţi un randament deosebit.

FECIOARA

Dimineaţa plecaţi într-o călătorie în interes personal. Pe drum, faceţi cunoştinţă cu o persoană dispusă să vă dea sfaturi pentru afaceri.

BALANŢA

Aveţi succes în toate activităţile legate de cămin şi vă înţelegeţi bine cu familia. Sunteţi bine dispus şi comunicaţi cu mare uşurinţă.

SCORPION

Este posibil ca persoana iubită să vă facă un cadou, cu care vă impresionează. După-amiază trebuie să luaţi o decizie importantă în ceea ce priveşte relaţiile sentimentale.

SĂGETĂTOR

Recunoaşteţi că vă preocupă excesiv propria persoană! Acordaţi mai multă atenţie relaţiilor sentimentale.

CAPRICORN

Munca din ultima perioadă începe să îşi arate roadele. Aveţi satisfacţii pe plan social şi financiar.

VĂRSĂTOR

Sunteţi hotărât să vă asumaţi noi responsabilităţi. Conjunctura este favorabilă activităţilor intelectuale. Aveţi ocazia să vă afirmaţi.

PEŞTI

Puteţi să rezolvaţi probleme familiale îndelung amânate. Ţineţi seama de sfaturile unei femei mai în vârstă.

„Jurnal arădean" vă ascultă

■ Între orele 11.00-13.00, la telefonul 0257.280.943, redactorul nostru vă stă la dispoziţie.

Arad (A.P.) - **V.P.** locuieşte în Arad şi ne-a contactat pentru a-şi exprima nemulţumirea referitor la procedurile de dezăpezire. „Ţinând cont că locuiesc pe o stradă mai mică din cartierul Aradul Nou, nu pe o arteră principală, am înţeles că nu s-a putut face dezăpezirea în prima noapte de ninsoare. Însă acum, de mai bine de o săptămână de când tot ninge nu se vede nicio schimbare. Pe stradă nu doar că nu am văzut vreun plug ci nici măcar cu sare sau nisip nu s-a dat. Pentru ce se plătesc atât de mulţi bani firmelor de dezăpezire dacă noi, majoritatea cetăţenilor, nu beneficiem de niciun serviciu? Oare noi nu mai contăm pentru nimeni? Mai mult ar trebui să vină şi cei de la Primărie şi să încerce să folosească pasarela ce face legătură între Aradul Nou şi Sânicolaul Mic. E impracticabilă din cauza gheţii", ne-a spus cititorul nostru.

Mircea Păcurar este pensionar şi are domiciliul în cartierul Micălaca. „Vreau să ştiu de ce nu am primit încă zahărul aferent ajutorului dat de Uniunea Europeană. Făina am primit-o demult, însă zahărul nu a venit. Am vrea şi noi să îl primim înainte de sărbători că am avea nevoie".

Ioan Duma este din municipiu şi locuieşte pe strada Castor. „De luni de zile în faţa casei mele, la numărul 15 pe strada Castor, nu avem lumină. Este vorba despre iluminatul public. Becul actual funcţionează doar când şi când. Am dori ca măcar acum de sărbători să fie lumină şi la noi pe stradă".

CURSUL VALUTAR

Astăzi

Denumirea valutei	BNR	BCR		BRD		San Paolo IMI BANK		Banca Românească		MKB Romexterra Bank		Alpha Bank		Casa Schimb LUXOR	
		C	V	C	V	C	V	C	V	C	V	C	V	C	V
Euro	4,21	4,17	4,25	4,14	4,29	4,16	4,23	4,16	4,25	4,18	4,25	4,15	4,27	4,22	4,27
Dolar	2,93	2,90	3,01	2,88	3,00	2,90	2,95	2,88	2,98	2,90	2,98	2,74	2,89	2,87	2,94
Forint	0,0153	0,0147	0,0157	0,0142	0,0159	0,0145	0,0158	-	-	0,0148	0,0157	-	-	0,0151	0,0158
Gram aur	105,20	72,80													

Marţi, 22 decembrie 2009

Biserica ortodoxă
(†) Sf. Ier. Petru Movila, Mitr. Kievului; Sf. M. Mc. Anastasia (Dezlegare la ulei si vin)

Biserica romano - catolică
Ss. Francisca Cabrini; Flavian, m.

Biserica greco - catolică
Sf. Anastasia, m (+ 290).

VREMEA mai

-2° minim

2° maxim

ARAD ON LINE http://meteo.aradon.ro
Prognoza meteo pentru Arad

Umiditate: 78%
Presiune:100 KPA
Precipitaţii: 10%
Vânt: 16 km/h
Direcţie vânt: SE

Soarele răsare: 8:14
Soarele apune: 16:51

Prognoza meteo pentru astăzi:

Temperaturile se vor situa între -2 şi 2 grade. Vântul va sufla cu 26 km/h, dinspre SE.

Prognoza meteo pentru 3 zile:

Temperaturile minime vor fi cuprinse între -2 şi 4 grade, iar cele maxime între 2 şi 8 grade.

Temp. minime: -2 la 4°C
Temp. maxime: 2 la 8°C

marţi	miercuri
Lapoviţă	Înnorat
Min.: -2°C Max.:2°C	Min.: 3°C Max.:7°C
joi	**vineri**
Ploaie	Ploaie
Min.: 4°C Max.:6°C	Min.: 4°C Max.:8°C

JURNAL ARĂDEAN
Str. Poetului nr. 1C, Arad
Auditat de BRAT
Reclamaţii difuzare: 0257/228586

Director editor: Mircea Ţîşcă (8465)
Secretariat: 0257.281802 (centrala), fax - 0257.280655
Şef departament difuzare: Carmen Csordas
Marea publicitate: 0257.280904 (int. 8488)
Mica publicitate: 0257.210775
Tiparul executat la: SC Inform Media SRL, Calea Torontalului, DN 6, km 5,7, Timişoara

Editor coordonator: Adriana Barbu (8410)
Responsabil de număr: Andreea Pintea
Secretar general de redacţie: Gabriela Groza (8417) Departamente: Eveniment: Simona Butaru (8412), Monica Ardelean (8446), Alin Gherasim, Gerlinde Knap (8435); Politic: Tristan Mihuţa (8431), Simion Todoca (8425); Economic: Andreea Pintea (8419); Cultură, Învăţământ: Vasile Filip (8428); Social: Diana Duţu (8429); Sport: Daniel Scridon (8427), Adrian Hărţău (8433), Leonard Sfâra (8434); Tehnoredactare: Ghizela Şerban, Ramona Vidulescu
REDACŢIE : tel. 0257.281802 (centrala); fax 0257.280655 (int. 8490), 0257.281797 (int.8489); e-mail:redactia.jurnalaradean@informmedia.ro, adevaruldearad@informmedia.ro, publicitate.jurnalaradean@informmedia.ro, publicitate.adevarul@informmedia.ro

PE SCURT

● **Interculturalitate.** Proiectul „Interculturalitate în Covăsînţ", desfăşurat în cursul săptămânii trecute în comuna Covăsînţ, în sediul Centrului de Tineret, a presupus organizarea unui concurs pe teme de interculturalitate cu participarea unui număr de aproximativ 50 de tineri. Beneficiarii au fost adolescenţi cu oportunitati reduse. Proiectul promovează importanţa dialogului intercultural şi a respectului pentru drepturile omului.

Fotografia ta în J.A.

Maria şi Gabriel, cei mai drăgălaşi copilaşi (Foto:M.N.)

JURNAL ARĂDEAN Trimite-ne cele mai frumoase fotografii făcute de tine cu familia sau copiii tăi, cu animalul tău preferat sau orice fotografie interesantă surprinsă de aparatul de fotografiat şi o vei vedea publicată în Jurnal arădean. Fotografiile pot fi trimise pe e-mailul nostru: redactia.jurnalaradean@informmedia.ro

Un milion pe deszăpezire

Arad (A.B.) - Primăria Arad vrea să aloce mai mulţi bani pentru străzile oraşului. Mai exact pentru deszăpezire şi salubrizare stradală. Ca atare, le propune aleşilor în şedinţa de astăzi să voteze alocarea a 1.100.000 lei la capitolul cheltuieli privind întreţinerea oraşului, în vederea achitării contravalorii comenzilor din lunile noiembrie şi decembrie 2009. Cea mai mare sumă de bani va fi înghiţită, dacă consilierii vor vota ca atare, de salubrizarea stradală (800.000 lei). Pentru deszăpezire s-a propus alocarea a 200.000 lei, iar pentru întreţinere şi igienizare toalete ecologice 100.000 lei.

Indemnizaţii la Recons

Arad (A.B.)- Nu rămân fără bani de sărbători, deşi societatea nu merge neapărat bine. Este vorba de reprezentanţii Consiliului Local Municipal din Adunarea Generală a Acţionarilor de la Recons SA. Exectivul local le propune consilierilor să voteze astăzi, în şedinţa extraordinară CLM, să majoreze plăţile din buget cu suma de 28.000 lei, reprezentând indemnizaţii de sedinţă acordate reprezentanţilor CLM Arad în AGA la Recons. Este greu de crezut că aleşii nu vor vota pentru alocarea de bani colegilor.

Nu mai vin Ricchi e Poveri

Arad (A.B.) - Şi Revelionul va fi marcat de criză la Arad. Atmosfera de Revelion din faţa Primăriei Arad nu va mai fi încinsă de formaţia italiană Ricchi e Poveri. Deşi se spunea că celebra formaţie a anilor 80 şi 90 va concerta la cumpăna dintre ani pe platoul din faţa Palatului Administrativ, italienii au declinat în cele din urmă oferta făcută de Primăria Arad, pe motiv că ruda unuia dintre cântăreţi s-a îmbolnăvit şi are nevoie de îngrijiri. În atare condiţii, executivul a încropit un Revelion de criză, ca peste tot în ţară. Distracţia dintre ani va începe cu formaţia Cargo, care îşi va încheia însă recitalul cu mult înainte de ora 12.00 (în condiţiile în care cunoscuţii rockeri au de susţinut un concert de Revelion şi la Timişoara). Pe scena din faţa Primăriei vor urca apoi membrii formaţiei Nightshift din Serbia. Atmosfera va fi întreţinută ulterior de Pacifica. La final, doi DJ cunoscuţi vor încerca să scoată frigul din oasele arădenilor şi ritmul ascuns în fiecare. Focurile de artificii pregătite tot pentru Revelion vor fi însă spectaculoase, potrivit purtătorului de cuvânt al Primăriei Arad, Corina Drăghici.

Pun preţ pe investiţii în CLM

Aleşii municipali sunt chemaţi să voteze şapte proiecte care s-ar dori realizate pe banii altora.

ADRIANA BARBU
adriana.barbu@informmedia.ro

Consilierii, chemaţi la maratonul proiectelor (Foto: A.B.)

Arad - Şapte investiţii majore pentru municipiul Arad se află astăzi pe masa aleşilor locali pentru a fi votate. Scopul votului, care ar valora aproape 70 de milioane de lei noi, este legat de speranţa autorităţilor locale că aceste proiecte vor fi finanţate de Guvern şi de Uniunea Europeană. Mai exact, potrivit explicaţiilor formulate de Primăria Arad în expunerile de motive ale tuturor celor şapte proiecte, "în Programul Operaţional Regional s-a prevăzut ca, în cadrul Axei prioritare 1, să fie finanţate Planuri integrate de dezvoltare urbană pe termen mediu sau lung, având ca scop regenerarea arealelor urbane, prin implementarea de proiecte". Planul integrat de dezvoltare urbană (PIDU) a Aradului a fost aprobat de consilierii locali la ultima şedinţă CLM. În plus, tot în expunerile de motive se arată clar faptul că "a fost lansată depunerea de cereri în cadrul Programului Operaţional Regional 2007-2013, Axa prioritară 1 „Sprijinirea dezvoltării durabile a oraşelor-poli urbani de creştere", faptul că "municipiul Arad a fost inclus în categoria „Poli de dezvoltare urbană", că a fost aprobat PIDU şi lista de proiecte individuale incluse în PIDU, respectiv, că toate aceste proiecte se găsesc pe lista proiectelor individuale ale planului. După votul aleşilor, pentru cele şapte proiecte în cauză, Primăria va depune cereri de finanţare.

Drumuri, poduri şi verdeaţă

Este vorba de „Reabilitarea pasaj rutier Grădişte", proiect evaluat la 16.896.200 lei (conform indicatorilor tehnico-economici supuşi astăzi votului consilierilor), "Reabilitarea pasajului rutier Micălaca", proiect care ar costa 14.305.806 lei (conform indicatorilor), "Amenajarea trecerilor la nivel cu liniile de tramvai", o investiţie de 18.408.021 lei, legătura rutieră Câmpul Liniştii - Centura Aradului, pentru care ar fi nevoie de 11.582.714 lei, "Reamenajarea zonei de agrement Păduricе", în contul a 11.227.172 lei, "Modernizarea centrului de zi pentru vârstnici Micălaca", proiect care are nevoie de 404.084 lei, şi "Modernizarea Complexului de educaţie interculturală pentru copii şi tineret Curcubeu", un proiect în valoare de 560.421 lei.

De la vise la realitate

Primăria are de gând să atragă, în fapt, bani pentru nu mai puţin de 15 proiecte, în valoare totală de 73.384.412 lei, însă parte din aceste proiecte au deja aprobaţi indicatorii tehnico-economici şi studiile de fezabilitate (aşa cum este cazul proiectului privind reabilitarea centrului vechi şi a etapei a doua a contracului BERD - care au deja banii atraşi).

E greu de crezut, însă, chiar şi pentru cei mai optimişti dintre arădeni, că Primăria va putea atrage de la Guvern şi de la Uniunea Europeană toţi banii necesari celor şapte proiecte care vor fi trimise acum, la final de an, la Bucureşti.

Municipiul Arad a fost inclus, ce-i drept, în categoria „Poli de dezvoltare urbană", prin HG nr.998/2008, putând astfel să depună cereri în cadrul Programului Operaţional Regional 2007-2013, Axa prioritară 1 „Sprijinirea dezvoltării durabile a oraşelor-poli urbani de creştere", dar de aici până la a obţine bani calea va fi lungă. Realizarea proiectelor ar face ca Aradul să nu mai aibă prea multe probleme de infrastructură. Totuşi, în pofida scepticismului, Primăria se grăbeşte să înainteze toate aceste proiecte, pentru a căror întocmire s-au plătit cu siguranţă bani mulţi.

CÂTEVA EXEMPLE

Doar unul dintre proiectele propuse acum aleşilor vorbeşte de reabilitarea a 13.950 mp de carosabil, a 1.900 de metri liniari de linie de tramvai, a 3000 mp de trotuare, a 1120 metri liniari de parapet etc. Este vorba în acest caz de proiectul privind reabilitarea pasajului rutier Grădişte, proiect întocmit în trecut, dar care a fost reactualizat la începutul lui noiembrie, pe alţi bani, fiind recalculat preţul necesar acestei investiţii. Primăria susţine că întreaga sumă a proiectului este eligibilă. În proiectele propuse acum votului aleşilor sunt indicate şi lunile necesare realizării lor, cel mai lung proiect fiind cel de realizare a trecerilor la nivel cu liniile de tramvai (18 luni).

Un mort şi sute de fracturi

O persoană a murit de frig (Foto A.G.)

Arad (A.G.) - Iarna a început deja să atenteze şi la sănătatea arădenilor. În ultimele zile o persoană a decedat din cauza hipotermiei, îngheţând de frig. Decesul suspect din localitatea arădeană Ilteu s-a dovedit a fi provocat de hipotermie. Pe lângă acest caz alte trei persoane au fost internate cu hipotermie - o femeie şi doi bărbaţi, fără documente de identitate în Spitalul Clinic Municipal Arad. „Toţi trei au fost stabilizaţi, cei doi bărbaţi au fost externaţi iar al treilea pacient continuă spitalizarea pe secţie de profil conform patologiei de bază, alta decât hipotermia asociată", ne-a declarat dr. Dana Negru, director coordonator adj.sănătate publică şi programe de sănătate.

În schimb, un număr uriaş de arădeni s-au prezentat la secţia de Ortopedie cu fracturi, fisuri sau luxaţii. În numai trei zile, peste o sută de oameni au vizitat secţia de Ortopedie a Spitalului Judeţean Arad.

Subvenţii umflate la căldură

Consilierii locali, chemaţi să majoreze subvenţiile pe care Primăria le plăteşte către CET Arad.

Arad (S.B.) - Consilierii municipali sunt chemaţi, în cursul acestei săptămâni, la o şedinţă în cadrul căreia se va supune la vot şi valoarea subvenţiilor pe care le va plăti Primăria în anul viitor către CET Arad. Deşi nu s-a afişat încă, la transparenţă, modificarea în vreun fel a preţului plătit, efectiv, de populaţie, municipalitatea intenţionează să majoreze cuantumul subvenţiilor, de la circa 29 de lei/ gigacalorie, la 33,69 lei / gigacalorie.

Măsura vine, însă, în compensarea deciziei luate la nivel central, de reducere cu circa 4 lei pe gigacalorie a subvenţiei acordate de stat.

Estimări

„Estimările privind cantitatea de energie termică furnizată populaţiei pentru anul 2010 de 267.715 Gcal/ an şi valoarea subvenţiei propuse a fi acordate din bugetul local în anul 2010 de 33,69 lei/Gcal de unde rezultă 267.715 Gcal x 33,69 lei/ Gcal = 9.019.318 lei (suma necesară a fi alocată în 2010 în bugetul local pentru subvenţionarea energiei termice furnizate populaţiei)", se menţionează în raportul întocmit de specialiştii Primăriei. Corina Drăghici, purtătorul de cuvânt al instituţiei, ne-a informat că suma se regăseşte în bugetul de anul viitor.

CURG SUBVENTIILE

Tot în cadrul şedinţei de săptămâna aceasta, CET Arad primeşte o importantă sumă de bani reprezentând subvenţiile pentru luna octombrie. În data de 15 decembrie, centrala a solicitat Primăriei acordarea ajutorului cu titlul de subvenţie pentru acoperirea diferenţei de preţ şi tarif la energia termică livrată populaţiei. Astfel, consilierii locali sunt puşi în situaţia de a aproba „acordarea ajutorului cu titlu de subvenţie pentru acoperirea diferenţei de preţ şi tarif la energia termică livrată populaţiei aferent lunii noiembrie 2009 în sumă de 345.025,52 lei către SC CET Arad SA".

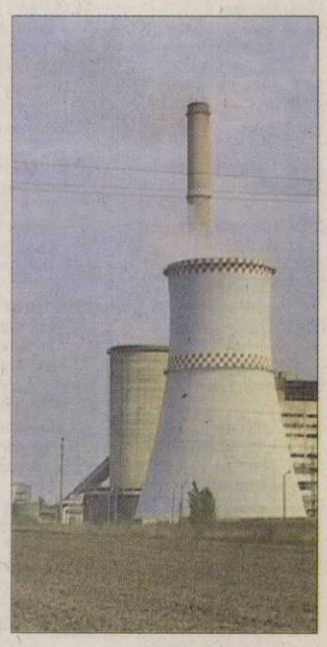

CET a solicitat compensarea reducerii subvenţiilor (Foto: S.B.)

PE SCURT

● Certificate. De la 1 ianuarie 2010 va fi aplicată Legea nr. 372/2005 pentru certificarea energetică a apartamentelor din blocurile de locuinţe. Proprietarii trebuie să prezinte în vederea vânzării-cumpărării/închirierii locuinţelor certificatul care să ateste performanţa energetică a locuinţei.

Un nou termen

Bucureşti (D.D.) - 17 februarie 2010 este data la care va avea loc o nouă înfăţişare în procesul dintre dr. Gabriela Ţârle (foto) şi Ministerul Sănătăţii. Este vorba de dosarul privind anularea ordinului prin care dr. Ţârle a fost eliberată din funcţia de director al Direcţiei de Sănătate Publică Arad. Dosarul se află, acum, la Înalta Curte de Casaţie şi Justiţie a României, unde dr. Ţârle a făcut recurs după ce, într-o primă fază, a pierdut la Curtea de Apel Timişoara. La 18 februarie 2010 se împlineşte un an de când Gabriela Ţârle a deschis cele două procese Ministerului Sănătăţii. Aşa cum v-am mai informat, procesul pentru suspendarea executării ordinului prin care a fost demisă, s-a încheiat după ce dr. Ţârle şi-a retras recursul înaintat la Bucureşti. Potrivit ordinului Ministerului Sănătăţii, dr. Gabriela Ţârle ocupă, acum, un post de execuţie în cadrul Compartimentului Programe, boli netransmisibile şi promovarea sănătăţii, al DSP. Ea a revenit în câmpul muncii după ce, timp de câteva luni după demitere, s-a aflat în concediu de odihnă şi concediu medical. Optimistă din fire, dr. Ţârle este convinsă că, odată cu finalizarea procesului cu Mnisterul Sănătăţii, va reveni la conducerea Direcţiei de Sănătate Publică.

Programul poştei de Sărbători

Arad (M.A.) - În perioada sărbătorilor de iarnă programul oficiilor poştale va fi modificat. În zilele de 24 şi 31 decembrie, acolo unde se lucrează în două schimburi ghişeele vor fi deschise pentru public până la ora 17.00 - 18.00 iar acolo unde e un singur schimb programul rămâne neschimbat. În zilele de 25, 26 decembrie respectiv 1, 2 ianuarie toate unităţile poştale vor fi închise.

RETETA ZILEI

Piept de raţă cu sos dulce acrişor

Ingrediente: 1 piept raţă, 250 g unt, 200 g orez, condimente. Pentru sos: 6 linguri apă, 3 linguri zahăr, 4 linguriţe sos tomate, 3 linguriţe oţet, suc de lămâie, sare, amidon şi bucăţele de ananas.

Mod de preparare: Pieptul de raţă se spală, se condimentează şi se prăjeşte foarte bine în unt, aproximativ 10 minute. Sosul se face din ingredientele de mai sus. Mai puteţi pune la călit şi ardei gras şi pe urmă să faceţi peste el sosul. Orezul se fierbe cu sare şi vegeta. Pieptul de raţă, se serveşte cu garnitură de orez şi se stropeşte cu sos. Poftă bună!

ARAD ON LINE **aradon.ro**
Pentru mai multe reţete: http:/www.culinar.ro

CITIRE APOMETRE

● Miercuri 23 decembrie 2009. Cartierul Aurel Vlaicu blocuri: Vlaicu, I, U, Y, colonia Fraţii Neumann, Orăştie, Slănic, Haţeg, cartierul Faleza Sud - blocuri, cartierul Grădişte - Războieni, Răzvan, Boemiei, Vidra, I. Slavici, Porumbului, Orient, Cometei, Orion, Satelit, Salcâmului, T. Cipariu, Privighetorii, Pelicanului, Castor, Rândunicii, Vezuviu, D. Zamfirescu, I. Minulescu, I. Agârbiceanu, Romanişei, Păpădiei, Vărădiei, Şoimului, Diamant, Cristal, Turturicei, Porumbiţei, cartierul Pârneava - Abatorului, Latină, Biruinţei, Venus, I. Raţiu, A. Karoly, Pădurii, Griviţei fără soţ, Clujului fără soţ, cartierul Drăgăşani - B. Cârţan, I. Cardoş, Trandafirilor, N. Alexici, zona Centru - Ghe. Barițiu, L. Szantay, Meţianu, Românului, p-ţa Catedralei, Ac. Teologică, E. Gojdu, Tr. Buteanu, A. Gavra, S. Tekelia, Preparandiei, Florilor, p-ţa H. Domokoş, Dornei, M. Scaevola, M. Eminescu, Transilvaniei, Ghe. Şincai, Sinaia, Episcopiei, V. Alecsandri, I. Chendi, Voltaire, L. Blaga, I. Georgescu, Desseanu, O. Goga, S. Gyula, I.L. Caragiale, D. Sibii, Simion Balint, Aron Cotruş, Mărăşeşti, blocuri - D. Bolintineanu, C. Davilla, A. Russo, T. Moşoiu, S. Drăgoi, I. Suciu, Praporgescu, M. Mureşului, N. Grigorescu.

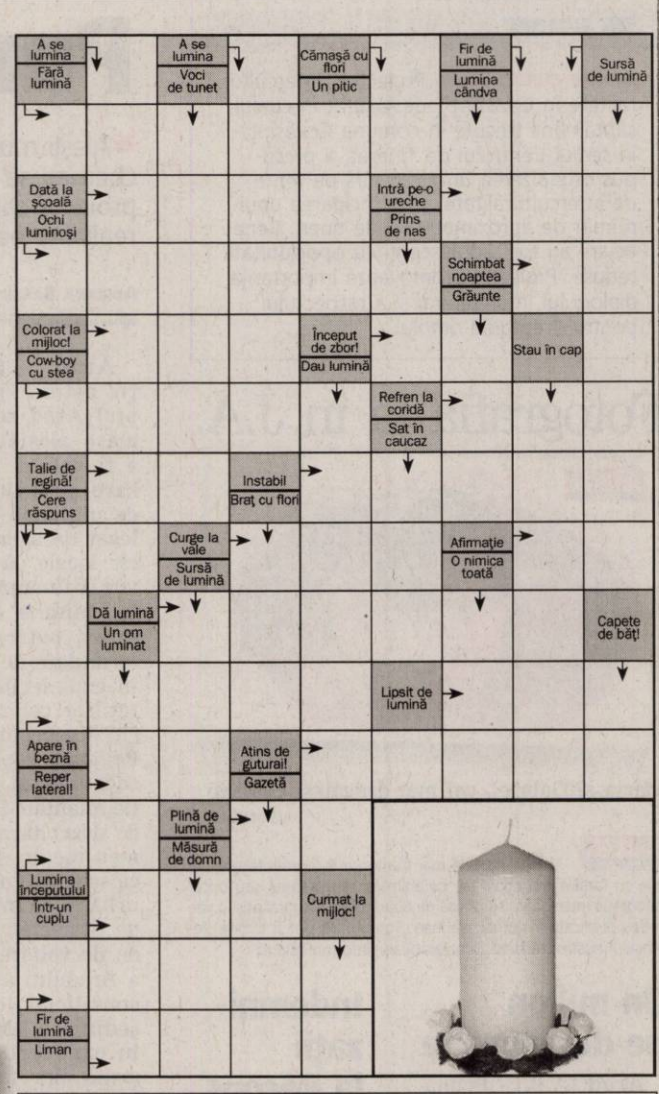

Soluţia integramei din numărul precedent: G – ATU – A – GRAS – NAPI – OM – OSRAM – GHIMPOS – A – ACATA – US – BI – CARNE – I – RE – EE – I – SMALT – VAG – ITARI – PN – OS –. RIDATA – TJ – VANAT – ARICI – ERHA – ST – IL – IERI

Nume.....Prenume.....
Adresa.....
Tel.....Localitatea.....
Sunteţi abonat la Jurnalul arădean? DA ❑ NU ❑
JURNAL ARĂDEAN

PROGRAME TV

TVR 1

07:00 Telejurnal. Sport
07:30 Curiosul cimpanzeu George
08:00 Trezirea la apel! (l)
09:00 Telejurnal
09:15 Trezirea la apel! (l)
10:10 Don Juan îndrăgostit. (s)
11:15 Spune-mi ce te doare. (r)
11:50 Cealaltă Românie. (r)
12:50 Poveşti cu lipici pentru cei mici
13:00 Crăciun pentru toţi. (l) Noi suntem Lumină. Iar muzica, un har venit de Sus, ne „grăieşte" Adevărul.
14:00 Telejurnal. Sport
14:45 Poveşti cu lipici pentru cei mici
14:50 No Comment
15:00 Teleshopping
15:30 Rom european
16:00 Kronika.
17:10 Furtună la palat. (s) Cu: Lee Seo-Jin, Han Ji-Min, Lee Soon-Jae.
18:25 1989. Sânge pe catifea
19:40 No Comment
19:50 Sport

20:00 Telejurnal. Meteo
21:10 1989. Sânge pe catifea (I)
22:35 1989. Sânge pe catifea (II)
24:00 No Comment
00:05 Telejurnal. Sport Meteo
00:20 REMIX - ediţie specială: Cântecele Revoluţiei
01:25 1989. Sânge pe catifea (r)
02:35 Sport. (r)
02:45 Telejurnal. Meteo (r)
03:40 Don Juan îndrăgostit. (r)
04:40 Furtună la palat. (r) Coreea secolului al XVIII-lea. La palatul regal este mare agitaţie! Împăratul Lee Sun, cu o minte luminată şi idei democratice, răvăşeşte prin ordinele sale statica lume coreeană, împietrită

PRO TV

07:00 Ştirile Pro Tv. Ce se întâmplă, doctore? Omul care aduce cartea Moş Crăciun există!
10:15 Anul fără Moş Crăciun. (comedie, SUA 2006)
12:00 Tânăr şi neliniştit. (r) Cu zeci de premii, cu actori ce îşi trăiesc viaţa pe platourile de filmare, cu căsătorii, divorţuri ca-n filmele care se respectă, cu controverse ce-i uimesc chiar şi pe cei mai mari admiratori, serialul continuă să reprezinte un miracol, un univers care a cuprins şi a cucerit milioane de telespectatori.
13:00 Ştirile Pro Tv.
13:45 Zâmbete într-o pastilă., ep. 24, anul IX
14:15 Nuntă de Crăciun. (comedie, SUA, 2000)
16:00 Tânăr şi neliniştit
17:00 Ştirile Pro Tv. Vremea
17:45 Happy Hour. Dăruieşti şi câştigi
19:00 Ştirile Pro Tv. Sport

20:30 Visul împăratului. (acţiune, China/Hong Kong, 2005) Regia: Stanley Tong Cu: Jackie Chan, Hee-Seon Kim, Tony Leung Ka Fai, Ken Lo
23:00 Mă omori cu zile. (comedie, SUA 2007) Regie: John Dahl Cu: Ben Kingsley
00:45 Visul împăratului. (r)
03:15 Anul fără Moş Crăciun. (r)
05:00 Jugaru Shukaru. (r)
05:45 Dăruieşti şi câştigi. (r)
06:00 Happy Hour. (r) O oră de veselie cu muzică live, dans, poveşti de viaţă deosebite, interviuri cu cele mai mediatizate vedete ale momentului, informaţii în premieră, dar şi întâmplări impresionante

ANTENA 1

06:00 Observator. cu Mihaela Calin
08:00 Matinal: 'Neatza. cu Răzvan şi Dani
10:00 În gura presei
11:00 Întâmplări hazlii
12:00 Furtună în Paradis
13:00 Observator
14:00 Familia Bundy. Faimoasă şi dusă cu sorcova. Aşa s-ar putea rezuma Familia Bundy, una total ţăcănită în care doar câinele are capul pe umeri. Tatăl este leneş, obsedat de decolteuri şi de fotbal american şi trăieşte de pe urmele de pantofi ale altora. Mama este o cheltuitoare fără margini şi o calamitate în bucătarie.
14:30 Columbo: Old Fashioned Murder. (poliţist, SUA 1976) Cu: Peter Falk, Joyce Van Patten, Jeanine Berlin
16:00 Observator
17:00 Acces Direct
19:00 Observator.

20:30 Divertisment: Cântă, dacă poţi! Gazde: Jorge (George Papagheorghe) si Alina Crisan. Juriul este format din: Crina Matei, Adrian Enache si Jean Paler. „Canta daca poti" este o emisiune concurs muzicala; in fiecare editie 8 concurenti se vor „duela" doi cate doi, pe parcusul a 4 runde. Castigatorul fiecarei runde va trece in etapa urmatoare a concursului. Pubicul prezent in platou va fi direct implicat; misiunea lui va fi sa ii voteze pe cei doi concurenti care vor ajunge in finala emisiunii.
23:00 Observator. cu Andreea Berecleanu şi Andrei Zaharescu.

HBO

07:15 Fostul logodnic. Comedie, SUA, 2008. Cu: Juliet Stevenson, Tchéky Karyo, Daniel Stern, Valerie Mahaffey, Simon Woods
09:10 Indiana Jones şi ultima cruciadă. Aventuri, SUA, 1989. Cu: Harrison Ford, Sean Connery
11:15 Călătorie cu peripeţii. Comedie, SUA, 2008.
12:40 Fiecare vede altceva. Acţiune, SUA, 2008. Cu: Dennis Quaid, Matthew Fox
14:10 Titanic. Dramă, SUA, 1997. Cu: Leonardo DiCaprio, Kate Winslet
17:20 Babylon 5 - Voci în întuneric. SF, SUA, 2007. Cu: Bruce Boxleitner, Tracy Scoggings, Peter Woodward
18:35 Odată ca niciodată. Muzical, Irlanda, 2006. Cu: Glen Hansard, Marketa Irglova

20:00 Dorothy Mills. Thriller, Irlanda, 2008. Regia: Agnes Merlet. Cu: David Murray, Gary Lewis, Carice Van Houten
21:45 Premiul AFI - Michael Douglas
23:10 Freebird. Comedie, Marea Britanie, 2008. Regia: Jon Ivay. Cu: Phil Daniels, Gary Stretch, Geoff Bell, Laila Rouass, Peter Bowles
00:45 Alien vs. Predator – Requiem. Horror, SUA, 2007. Regia: Greg Strause, Colin Strause. Cu: Steven Pasquale, Reiko Aylesworth, John Ortiz, Johnny Lewis, Ariel Gade
02:25 Asediul. Acţiune, SUA, 1998. Cu: Denzel Washington, Annette Bening, Bruce Willis, Peter Schindler

TVR 2

08:10 FOTBAL (r) FIFA World Player. **09:40** Poate nu ştiai **09:55** Călător prin lume (r) **10:10** Întâlnire pe 2 **11:30** Telejurnal Ştiri Sport **12:00** Oraşele lumii (r) **12:30** Telejurnal **12:45** Profesoara detectiv (s) **13:45** Poate nu ştiai **14:30** Tribuna partidelor parlamentare **15:00** Împreună în Europa **16:00** Carabinieri (s) **17:00** Revolta clasicilor **17:30** Oraşele lumii (doc.) **18:00** Jurnalul Euronews pentru România **18:10** Biblia: Mesajul lui Dumnezeu către om (doc.) **18:40** Berlin, Berlin (s) **19:15** Reversul medaliei (dramă)

AXN

07:55 Zoom **08:00** Joan din Arcadia II **09:00** Tinerii muşchetari I **10:00** Sue Thomas III **10:55** Zoom **11:00** Mesaje de dincolo III **12:00** Joan din Arcadia II Dramă, SUA, 2004. **13:00** Tinerii muşchetari I Acţiune, SUA, 2006. **14:00** Stargate: Atlantis II SF, SUA, 2005. **15:00** Stargate: Atlantis II **16:00** Crezi că ştii să dansezi? III **16:55** Zoom **17:00** Justiţie oarbă I **18:00** Mesaje de dincolo III **19:00** Stargate: Atlantis III **20:00** Stargate: Atlantis III **20:55** Zoom **21:00** Minţi criminale IV

CINEMAX

07:00 Prima de asigurare **09:05** Leul de hârtie **10:55** Insula lui Pascali **12:40** Kamataki **14:35** Nopţile cu lună plină **16:15** Doctor Jivago. Dincolo de scenele de propagandă care nu prea mai stau azi în picioare, filmul rămâne în istoria afectivă şi cea a filmului universal printr-un un câmp de narcise, o casă îngheţată în exterior ca un bulgăre de zahăr candel şi în interior ca în filmele fantasy, **19:20** Deodată **21:00** Douăsprezece scaune **22:35** Nimic de pierdut

PRIMA TV

07:00 Camera de ras **07:30** Flash Gordon (r) **08:20** Sport cu Florentina **08:30** Teleshoping **09:00** Cine-i Moş Crăciun? (r) **11:30** Flash Gordon - serial actiune, SUA **12:30** Teleshopping **13:00** Camera de ras **13:30** Teleshopping **14:00** Mobilul **15:00** Crăciunul pe Strada Chestnut (comedie, SUA 2006) **17:00** Cireasa de pe tort (r) **18:00** Focus **18 19:00** Focus Sport **19:30** Copiii spun lucruri trasnite **20:30** 10,5 pe scara Richter (actiune, S.U.A. 2004) **22:30** Focus monden **23:00** Frauda (crima, Olanda 2002) **01:00** Focus **18**

PRO CINEMA

08:00 Din culisele Hollywood-ului (s) **08:30** Crimele din Midsomer: Clubul minciunii (r) **10:30** Dragoste, sex şi carieră (r) **11:30** Happy Hour (redifuzare) **12:45** Teleshopping **13:00** Teo (r) **14:15** Anturaj (r) **14:45** Bau Bau: Greşeli din lumea filmului (s) **15:15** Teleshopping **15:30** Veronica (r) **16:30** Anturaj (s) **17:00** Crimele din Midsomer: Pădurea interzisă (crime, Marea Britanie, 1997) **19:00** Dragoste, sex şi carieră (s) **20:00** Vizitatorii II: Culoarele timpului (comedie, SUA, 1998)

ANTENA 2

07:45 Vorbe grele (r) **09:00** Azi in trecut **09:05** Rai da' buni (r) **11:15** It's show time (r) **11:30** Celebri sau nu la Mihaela tatu (r) **13:00** Agentul VIP (r) **15:00** Traieste Sanatos **16:45** Adevar sau balıverne (emisiune prezentata de Irina Cordoneanu) **18:00** Celebri sau nu la Mihaela Tatu **19:10** It' s show time (emisiune prezentata de Oana Mares) **19:30** Rai da' buni **20:30** La tinta **20:45** Vorbe grele **22:00** Agentul VIP (emisiune prezentata de Cristian Brancu) **23:30** It' s show time (r) **23:45** Rai da' buni (r)

ACASĂ

06:30 Paradisul blestemat (r) (s) **07:30** În numele iubirii (r) (s) **08:30** Dona Barbara (r) (s) **09:45** Celebritate (s) **11:00** Tequila cu suflet de femeie (s) **12:15** Răzbunarea Victoriei (s) **13:15** Teleshopping **13:30** Omul care a salvat Crăciunul (dramă, SUA, 2002) **15:30** Destine furate (s) **16:25** Vremea de ACASĂ **16:30** Paradisul blestemat (s) **17:30** Poveştiri adevărate emisiune cu poveşti reale despre viaţă **18:30** În numele iubirii (s) **19:30** Dona Barbara (s) **20:30** Partenera lui Moş Crăciun (Canada, 2004)

B1

07:00 710 (matinal) cu Irene Pîrvu şi Alexandru Conovaru, rubrica mondenă cu Luminiţa Nicole Anghel **09.30** Teleshopping **10:00** Naşul (r) **12:00** ŞTIRI cu Ioana Reit **12:30** Teleshopping **13:30** Casamea.ro (r) **14:00** EVENIMENTELE ZILEI moderator Alina Stancu. Invitaţi permanenţi: Mircea Marian şi Horia Ghibuţiu **18:00 6!** VINE PRESA cu Livia Dilă, monden Roxana Iliescu, sport Dan Dumitrescu **20:00** NAŞUL realizator Radu Moraru (în direct) **00:00 6!** Vine Presa (r)

HALLMARK

08:00 CRIMELE DIN MIDSOMER: CREDINŢĂ PÂNĂ LA MOARTE **10:00** Un înger în familie **12:00** FIICELE LUI MCLEOD VIII **13:00** AMY III **14:00** CRIMELE DIN MIDSOMER: CĂZĂTURĂ MORTALĂ **16:00** Noel babayla buluşma **18:00** AMY III **19:00** JORDAN V **20:00** Will you merry me **22:00** Moş Crăciun caută crăciuniţă Beth Andrews este o văduvă care are doar două scopuri în viaţă: să-şi crească cât mai bine fiul şi să aibă o carieră cât mai reuşită. **00:00** Un iubit pentru Crăciun

TVR CULTURAL

08:15 După-amiaza unui fan (r) **09:10** Identităţi (r) **09:40** Cu rolele prin Bucureşti (r) **09:50** În spatele scenei (r) **10:20** Cinema Dreaming ® **10:50** Varşovia, pădurea fortăreaţă (r) **12:00** Jurnalul cultural (r) **12:50** Ordinea cuvintelor (r) **13:05** Atlas (r) **13:30** Teatru (r) **14:30** Giganţii (doc.) **15:05** După 20 de ani (r) **16:30** Identităţi **17:00** Profesioniştii...cu Eugenia Vodă (r) **17:55** China, un miracol? (doc.) **19:00** Jurnalul cultural **20:00** Teatru, Richard al III-lea **22:25** Vivat Bachus şi amorul **23:00** Jurnalul cultural

M1

6:45 Ştiri **6:50** Dimineaţa **10:00** Perla Africii **10:55** Living (divertisment) **11:50** Vecinii **13:01** Ştiri, sport **13:30** Carpaţi Expres **14:00** Perla Africii **14:55** Srpski Ekran **15:25** Unser Bildschirm **15:55** Trecătoarea **16:25** Delta **16:55** Timpul trecut **17:40** Ştiri **18:00** Snowy River **18:50** Ceaiul de la ora 6 **20:00** Poveşti din Paris **20:30** Ştiri **21:10** Le zic eu! Concurs stand up comedy **22:05** Unda vedetelor **22:40** Marţi seara **23:05** Memento

Nu ne asumăm răspunderea pentru modificările survenite în programe.

DISCOVERY

10:00 Ucenicii lui Shine **11:00** Echipa de revizie **12:00** În viteză a cincea **13:00** Cum se fabrică? **14:00** Vânătorii de mituri **15:00** Proiecte de vis **16:00** Miami Ink – Arta tatuajelor **17:00** Motociclete americane **18:00** În viteză a cincea **19:00** Cum se fabrică diverse lucruri? Această serie ne arată cum se fabrică cele mai obişnuite şi mai prozaice lucruri. **20:00** Tehnici esenţiale de supravieţuire **21:00** Moda străzii **2008 22:00** LA-Ink – Arta tatuajelor **23:00** Echipa de revizie **00:00** Tehnologie extremă

PE SCURT

• Recital de colinde. În această seară, de la ora 19.00, la Biserica Romano-Catolică „Sf. Tereza" din Vlaicu, va avea loc un recital de colinde, susţinut de Corul Lira şi grupul vocal Anatolis.

COMENTARIUL ZILEI

La voia întâmplării

TRISTAN MIHUŢA
tristan.mihuta@informmedia.ro

Cu un an în urmă, asistam la formarea guvernului „marilor speranţe". Un guvern pentru care s-a trecut peste ura organică dintre PD-L şi PSD. Pohta ce-a pohtit Traian Băsescu - un guvern care să fie al său şi care să fie susţinut în Parlament de o majoritate solidă - se împlinea pe seama unei alianţe care, dacă nu era monstruoasă, sigur era una contra naturii. A fost, în cele din urmă, primul cabinet de după 1989 trântit de o moţiune de cenzură. A mai fost, după părerea multora, unul dintre cele mai slabe guverne postrevoluţionare, dacă nu cel mai puţin performant. Iar despre Emil Boc s-a spus că a fost cel mai slab premier al „erei noi".

Zilele acestea se zămisleşte o altă echipă guvernamentală. Cu acelaşi Boc, imaginea fidelităţii topite umilitor în obedienţă faţă de Traian Băsescu. Printre miniştrii de bază, aceiaşi perdanţi în bătălia cu efectele crizei - Videanu, Berceanu, Udrea, Blaga, Predoiu... Acestea fiind datele, câte speranţe putem investi în Cabinetul Boc IV? Puţine, ca să nu spun că niciuna. Acest guvern are o susţinere parlamentară extrem de fragilă. În plus, îi lipseşte o minte strălucită, capabilă să tragă echipa prin hăţişurile crizei. Am scăpat de novicele Pogea, la Finanţe, dar despre Vlădescu se spune doar că nu e mai slab decât Pogea, nicidecum că ar fi un mare finanţist. Economia e tot pe mâna lui Videanu, iar Transporturile rămân în seama aceluiaşi Berceanu, cel care n-a făcut mai nimic pentru infrastrustură, pentru autostrăzi, fiind descalificat până şi de ninsorile căzute săptămâna trecută. Năbădăioasei Elena Udrea, Moşul de la Cotroceni i-a umplut sacul cu daruri, iar la Turism i-a adăugat şi Dezvoltarea Regională, încât va sta călare, după cum i-a dorit sufleţelul, pe un purcoi de bani. Bani de la buget, se înţelege, numai buni de tocat.

Aşadar, fără a mai dezvolta subiectul, la ce să ne aşteptăm de la Cabinetul Boc IV? Cel mai înţelept ar fi să nu ne punem nădejdea în el. Pentru că aşa cum ne-a anunţat deja preşedintele Băsescu, nici dumnealui, nici Guvernul nu şi-au propus să scoată ţara din criza. În consecinţă, toată nădejdea să ne-o punem în Dumnezeu, rugându-L să sufle peste ţară şi să alunge criza care ne sufocă. Cum ar veni, boala să treacă de la sine.

Diana are nouă ani şi se bucură din plin de zăpadă. (Foto:Andreea Pintea)

Câştigători cu Jurnal arădean

■ În prag de sărbători de iarnă Jurnal arădean şi-a răsplătit cititorii cu premii speciale.

Cei mai norocoşi cititori au plecat acasă cu premii constând în electrocasnice (Foto: A.P.)

Arad (A.P.) - Moş Crăciun a venit ceva mai devreme pentru 18 cititori fideli ai Jurnal arădean. Aceştia au câştigat obiecte electrocasnice şi abonamente la Jurnal arădean, în cadrul concursului „Moş Crăciun îşi caută spiriduşii".

„Rubricile de sport sunt preferatele mele. Dar citesc cu foarte mult interes şi informaţiile din judeţ", ne-a mărturisit Adrian Blidar. Partea dedicată iubitoriilor sportului a fost apreciată şi de ceilalţi câştigători, la aceasta adăugându-se informaţiile privind sănătatea, dar şi rubricile dedicate celor mai importante evenimente din municipiu şi judeţ.

„Jurnal arădean se citeşte la mine acasă în familie, de ani de zile", explică Emanuel Cotuna. Cititoarea noastră Vilma Cojocaru ne confirmă că „în fiecare dimineaţă citim ziarul. Face parte din viaţă noastră". Promtitudinea redactorilor Jurnal arădean a fost apreciată în mod deosebit şi de câştigătoarea Lucreţia Creţ: „Am fost foarte plăcut impresionată de rapiditatea cu care ne-a publicat Jurnal arădean o scrisoare trimisă".

Noroc a doua oară

Pentru Sorin Cojocariu câştigul de ieri a fost cel de al doilea oferit de Jurnal arădean.

Tot pentru a doua oară a fost premiată şi Vioara Onica din Şiria: „Prima dată norocul mi-a surâs la concursul de integrame, iar acum chiar în preajma sărbătorilor.

A fost o surpriză foarte mare!".

RIDICARE PREMIU

Mihaela - Elena Drăgoiu, din Arad, str. Aleea Hipocrat, nr. 2, bl. B1-3, et. II, ap. 10, e rugată să se prezinte la sediul redacţiei Jurnal arădean, strada Poetului nr. 1 C - zona industrială U.T.A., între orele 09,00-16,00, pentru a-şi ridica premiul câştigat. Ridicarea premiului se face în baza actului de identitate.

Locul 4 la „Zece pentru România"

Bucureşti (D.D.) - Aradul a obţinut locul patru în urma „întrecerii" pe oraşe, organizată în cadrul Galei „Zece pentru România".

Prezent, aseară, la ceremonia găzduită de Ateneul Român din Bucureşti şi transmisă în direct de Realitatea TV, primarul Gheorghe Falcă ne-a declarat: „Sunt onorat de premiul obţinut de oraşul Arad. El vine să confirme munca administraţiei pe care o conduc.

Le mulţumesc cetăţenilor şi colaboratorilor pentru munca depusă şi aş dori ca, de sărbători, să fie fericiţi şi pentru acest onorant loc patru pe care municipiul Arad l-a obţinut în competiţia oraşelor." Ajuns la cea de-a cincea ediţie, „Zece pentru România" este cel mai amplu proiect de identificare şi de recunoaştere publică a elitelor. În fiecare an sunt premiaţi cei mai buni sportivi, actori şi interpreţi vocali, oameni de afaceri, politicieni sau jurnalişti, iar din din 2009, în premieră, au fost decernate trofee pentru oraşe, licee şi branduri româneşti. La categoria „oraşe", alături de Arad au mai fost nominalizate: Bacău, Baia Mare, Braşov, Constanţa, Cluj-Napoca, Drobeta-Turnu Severin, Iaşi, Piteşti, Ploieşti, Reşiţa, Satu Mare, Sibiu, Târgovişte, Timişoara.

Revoluţia la Arad, prima zi

Arad (S.T.) - Ca şi acum 20 de ani, ieri, 21 decembrie, la ora 7,39, de la Orologerie, revoluţionarii arădeni au pornit în marş spre centrul oraşului. Aceasta, după ce au asistat la slujba religioasă oficiată în cinstea eroilor Revoluţiei arădene şi au depus jerbe de flori la placa de marmură care stă mărturie că de acolo a pornit Revoluţia. Din păcate, faţă de 1989 numărul celor prezenţi a fost insignifiant, deşi singurul duşman care trebuia înfruntat a fost un frig care te pătrundea până la oase. Cei prezenţi l-au suportat cu stoicism, pe parcursul întregului traseu, identic cu traseul urmat în 21 decembrie 1989. Au fost oficiate slujbe de pomenire şi s-au depus jerbe de flori la placa comemorativă de la ARIS (ora 8,00) şi la Biserica Martirilor de la UTA (ora 8,30). Ultimul „reper" al primei zile de comemorare a fost Monumentul Eroilor Martiri din Piaţa Revoluţiei, unde, la ora 18,00, soborul de preoţi a înălţat rugăciuni pentru pomenirea celor care au făcut sacrificiul suprem în oraşul nostru.

Deşi revoluţionarii erau decişi să nu aducă reproşuri sau acuze nimănui, s-au făcut auzite câteva, la adresa autorităţilor, care „nu s-au deranjat să vină aici, deşi ei nu puteau fi ceea ce sunt astăzi fără cei care au murit pentru libertate şi democraţie". În schimb, spuneau unii, „în loc să se închine la monument, ei vor să îl dărâme". Una peste alta, atmosfera a fost deosebit de calmă, de familială, fiecare preferând să dea frâu amintirilor decât să vorbească despre prezent. Manifestările continuă pe parcursul zilei de astăzi, comemorarea „centrală" fiind programată la ora 11,00, la monumentul din piaţă, cu o numeroasă participare din partea autorităţilor, revoluţionarilor, armatei, Poliţiei, partidelor politice etc. Vor mai fi scurte momente comemorative la Poliţie (ora 12,00), Subcetate (12,45), troiţa din Vlaicu (ora 13,20)

JURNAL VĂ ÎNTREABĂ: *Credeţi că arădenii ar merita să fie mai bine reprezentaţi în guvern?*

„Da, ar trebui să fim mai bine reprezentaţi, ca să avem şi noi arădenii mai multe beneficii. În Arad sunt foarte mulţi oameni capabili", susţine **Gheorghe Trânc**. Unii spun că ar trebui să fie arădeni care să ne reprezinte într-adevăr. „Da, însă chiar dacă avem arădeni în guvern, nu ne reprezintă. Ar trebui nişte oamenii care vor binele Aradului, care ştiu şi vor să ne reprezinte", menţionează **Gheorghe Drăghici**. Alţii spun că primarul Aradului ar trebui să fie prim-ministru. „Ar trebui să fie mai mulţi arădeni în guvern, printre care şi Falcă, prim-ministru. S-ar investi mai mult în Arad, am avea un oraş mult mai modern", consideră **Gheorghe Oprea**. Unele voci spun că Aradul este destul de bine reprezentat în guvern. „Chiar dacă este reprezentat destul de bine, n-ar lipsi să fie mai mulţi politicieni arădeni în guvern", punctează **Ladislav Kele**. Alţii au o cu totul altă părere. „Pe noi nu ne reprezintă nimeni, de aceea am ajuns să fim un oraş văzut foarte slab. Toate sunt la Timişoara; dacă am avea oameni în guvern, automat situaţia ar fi alta", afirmă **Ioan Boto**. Majoritatea sunt de părere că ar trebui să avem mai mulţi oameni în guvern. „Dacă ar fi mai mulţi arădeni în guvern, am avea mai multe avantaje. Aradul este un oraş cu un renume destul de bun, dar dacă s-ar investi mai mult, ar avea un renume foarte bun", spune **Dorel Balta**.

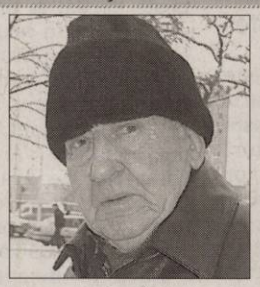

GHEORGHE TRÂNC: În Arad sunt foarte mulţi oameni capabili, care ne pot reprezenta.

GHEORGHE DRĂGHICI: Chiar dacă avem arădeni în guvern, nu ne reprezintă.

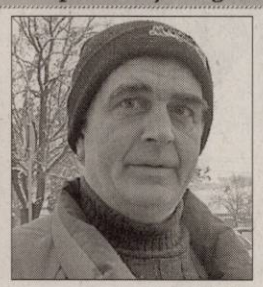

GHEORGHE OPREA: Ar trebui să fie mai mulţi arădeni în guvern, printre care şi Falcă, prim-ministru.

LADISLAV KELE: N-ar lipsi să fie mai mulţi politicieni arădeni în guvern.

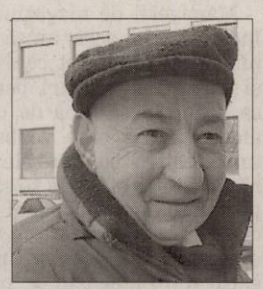

IOAN BOTO: Am ajuns să fim un oraş foarte slab văzut.

DOREL BALTA: Dacă ar fi mai mulţi arădeni în guvern, am avea mai multe avantaje.

CUMPĂRĂTURI DE CRACIUN

PE SCURT

● Coroniţe. Spiritul sărbătorilor se face simţit nu doar prin podoabele clasice din case, ci şi prin coroniţele speciale atârnate pe uşi. Preţul unor asemenea ornamente începe de la câţi zeci de lei, în funcţie de mărimea, complexitatea şi unicitatea acestora.

Pe masă

Arad (A.P.) - De pe masa de Crăciun nu pot lipsi coşuleţe special ornate şi de culoare roşie. Preţurile unor asemenea accesorii încep de la 9,99 lei şi pot depăşi 18 lei, în funcţie de mărimea pe care o doriţi. Cu siguranţă ele vor aduce un zâmbet pe faţa comesenilor.

Îngeraşi

Arad (A.P.) - În topul cumpărătorilor rămân, şi de această dată, îngeraşii. Fie că este vorba de figurine ceramice, fie că ne referim la adevărate opere din sticlă sau cristal, îngeraşii rămân un simbol al sărbătorilor de iarnă. Preţurile, în acest caz, sunt pentru toate buzunarele, de la 10 lei la 70-80 de lei.

Lumină

Arad (A.P.) - Nu există masă de Crăciun fără o lumânare. Candelele cu ornamente specifice acestui sezon, precum şi lumânările sculptate şi pictate au apărut încă din sezoanele trecute în magazinele arădene. Cu toate acestea în fiecare an comercianţii surpind cu produsele expuse. Anul acesta în mare parte se merge pe linii simple şi culori calde. Mai mult, arădenii pot opta şi pentru lumânările turnate în suporturi, evitând în acest fel neplăcerile provocate de scurgerea cerii pe faţa de masă.

La cumpărături, în Ungaria

Arad (V.O.) - Magazinele din localităţile maghiare de graniţă, cum ar fi Mako sau Bătania, sunt preferatele românilor. Nu au de mers drum lung, iar preţurile sunt mult mai mici decât în magazinele din românia. De exemplu, în localitatea Bătania, situată la circa 10 km de graniţa cu România şi cam 30 de km de municipiul Arad, magazinele sunt asaltate de clienţii români. În cel mai mare magazin din oraş reducerile sunt semnificative, iar preţurile le bat pe cele de la noi. În Ungaria, o cutie cu 10 ouă costă cam trei lei, în timp ce la noi preţul ajunge la şapte lei. La fel, carnea de pui, care în magazinele din România costă 12-13 lei kilogramul, în Ungaria se vinde cu circa cinci lei kilogramul. În plus, clienţii români se plâng de păcălile pe care le-au încasat cu reducerile din România. Cu tot cu drumul parcurs, dacă merg cumpărături în Ungaria, tot fac economii. Clienţii români care fac coadă şi la carmangerii, cumpărând produsele ungureşti care, spun ei sunt mai bune şi la preşuri mai mici.

Paiete şi cupru de Crăciun

■ De la roşu intens la cupru sclipitor, totul este permis în acest an de Crăciun.

ANDREEA PINTEA
andreeea.pintea@informmedia.ro

Arad - Decoraţiunile dedicate sărbătorilor de iarnă au început să apară pe rafturile magazinelor de mai bine de o lună. Spre deosebire de anii trecuţi, în această iarnă comercianţii s-au axat mai mult pe produse deosebite, pe alocuri chiar excentrice.

Dacă vă doriţi ca în acest an să depăşiţi orice limită impusă de tradiţie puteţi opta fără probleme pentru ornamentele cu cât mai mult sclipici, paiete, iar la culori cuprul este în tendinţe. Obiectele unicat şi manufacturate sunt la mare căutare, fiind disponibile de la preţuri modice până la câteva sute de lei. Pe lângă deja tradiţionalele globuri roşii, arădenii au ocazia de a achiziţiona servicii de farfurii cu decoraţiuni specifice acestor sărbători, sau chiar seturi pentru ceai şi cafea.

Bradul din acest an se poate împodobi chiar şi cu pantofiori, scaune, telefoane sau arlechini. Toate acestea trebuie însă să fie cât mai sclipitoare şi cu paiete cât de multe. Vârfurile pentru pomul de Crăciun sunt şi ele pentru toate buzunarele, îngeraşii şi steluţele având întâietate în alegerea arădenilor.

Pentru a crea o atmosferă cât mai feerică arădeni pot apela şi la globurile de zăpadă, muzicale sau nu, preţurile începând de la circa 25 de lei şi evoluând în funcţie de mărimea şi complexitatea acestora.

Şi decoraţiunile de sticlă pictată manual sunt o noutate în acest an, iar pentru un plus de eleganţă se poate apela chiar şi la figurinele de cristal.

Special Decoraţiunile din cristal de Boemia sunt la mare căutare, în mod special modelele unicat puse în vânzare într-un număr limitat şi care îţi conferă şi titlul de „colecţionar", precum cei doi peştişori de mai sus. (Foto: A.P.)

Bradul, tradiţie şi modernism

■ Fie că e vorba despre un brad natural, fie că e artificial, decoraţiuniile trebuie să fie în tendinţe.

Arad (A.P.) - Bradul este, cu siguranţă, centrul tuturor activităţilor pe care le desfăşurăm în preajma sărbătorilor de iarnă. Fie că este vorba de decorarea pomului de iarnă alături de familie, fie că este vorba de angajarea unei firme specializate care să se ocupe de aceste aspecte, podoabele trebuie să fie alese cu atenţie.

Managerii de magazine au încercat şi în acest an să surpindă, să aducă tot ce e nou şi unicat pe rafturi pentru ca arădenii să aibă de unde alege. „Când vine vorba de împodobirea pomului de iarnă fără doar şi poate se caută podoabe unicat, cât mai speciale şi mai delicate", ne-a explicat Ioan Bătrân, managerul unui magazin de profil din Arad.

Bradul anului 2009 poate fi atât tradiţional cu globuri roşii, aurii şi argintii, dar poate depăşi şi orice limită. „Se poartă în acest an ceea ce noi numim bradul invers. Practic este vorba despre împodobirea unui brad, natural sau artificial, care va fi poziţionat cu vârgul în jos. Un astfel de brad poate fi comparat cu un candelabru de o fineţe extraordinară", a mai punctat Bătrân.

Dacă la început brazii artificiali nu erau decât o ultimă variantă în alegerea pomului de iarnă, anul acesta arădenii au la dispoziţie cinci game de brazi artificiali.

„În funcţie de bugetul de care dispun, dar şi de gusturile fiecăruia, se pot alege brazi de la câţiva zeci de centimetri până la înălţimi de peste doi metri", a conchis managerul magazinului.

Bradul este întodeauna în centrul atenţiei (Foto: FAN)

Coşuri-cadou

Arad (A.P.) - Pentru cei care doresc să surpindă atât prin aspectul cadourilor cât şi prin conţinutul acestora, pot opta pentru coşurile speciale pregătite de majoritatea magazinelor arădene. Florentina Bece, consilier vânzări, ne-a spus că „anul acesta avem coşuri gata ambalate cu produse specifice Crăciunului, atât pentru adulţi, cât şi pentru copii. Preţurile variază între 190 şi 400 de lei, în funcţie de numărul de produse pe care le doresc cumpărătorii. De asemenea, putem face şi coşuri inedite, originale, unice, cu produsele alese de cumpărător, noi ocupându-ne de aranajarea şi împachetarea produselor, pentru ca în seara de Crăciun cei dragi să aibă parte de cele mai frumoase surprize".

PE SCURT

● Acuze. Premierul britanic Gordon Brown a acuzat „câteva ţări" că „au acaparat" negocierile de la conferinţa de la Copenhaga asupra climatului şi a cerut să fie trase învăţăminte din modul de derulare a discuţiilor. Sursa: NewsIn

Împotriva Venezuelei

Caracas - Preşedintele venezuelan, Hugo Chavez, afirmă că SUA şi Columbia pregătesc o operaţiune militară împotriva Venezuelei. Potrivit lui Chavez, teritoriul Columbiei ar urma să fie utilizat pentru intervenţia militară. Relaţiile între Venezuela şi Columbia s-au deteriorat după ce Bogota şi Washingtonul au încheiat un acord care permite armatei americane să utilizeze şapte baze militare situate pe teritoriul columbian.

Pentru Iran

Bangkok - Cele 30 de tone de arme de război nord-coreene confiscate în Thailanda în urmă cu mai bine de o săptămână erau destinate Iranului, potrivit cotidianului economic american The Wall Street Journal. Autorităţile thailandeze au anunţat la 12 decembrie confiscarea acestei mari cantităţi de arme care se găsea la bordul unui avion cargou georgian.

Au prins hoţii

Auschwitz - Poliţia poloneză a anunţat în noaptea de duminică spre luni că a găsit inscripţia în germană „Arbeit macht frei" furată vineri de la intrarea în lagărul Auschwitz şi că i-a arestat pe presupuşii hoţi. Presupuşii autori ai furtului celebrei inscripţii au cazier, dar nu aparţin niciunui grup neonazist, a anunţat luni poliţia poloneză. Pe 27 ianuarie, Muzeul Auschwitz se pregăteşte să marcheze 65 de ani de la eliberarea lagărului de exterminare nazist de către Armata roşie. Sursa: NewsIn

A fost o înscenare?

Milano - Un filmuleţ postat pe You Tube, care sugerează că atacul asupra premierului italian Silvio Berlusconi a fost trucat, a devenit o adevărată senzaţie peste noapte, în doar câteva ore fiind accesat de 500.000 de ori. Autorul ridică nişte întrebări în legătură cu câteva momente-cheie de după atacul din Milano. El se întreabă de ce sângele de pe faţa lui Berlusconi pare să fie „vâscos şi deja" scurs, de ce spitalul a spus ulterior că premierul a pierdut jumătate de litru de sânge, în condiţiile în care costumul şi cămaşa premierului nu sunt pătate. Filmuleţul se concentrează, de asemenea, asupra unui bodyguard care îi înmânează ceva lui Berlusconi în maşină, sugerând că este „un spray cu aerosol conţinând sânge fals". Sursa: NewsIn

Simpatizanţi ai fostului dictator sovietic Josef Stalin au sărbătorit 130 de ani de la naşterea acestuia, în oraşul natal Gori. (Foto: EPA)

Băsescu încă un mandat

■ În Parlament, Traian Băsescu şi-a reînnoit jurământul de credinţă faţă de poporul român.

Bucureşti - După ce a participat ieri la ceremonialul militar prilejuit de încheierea primului său mandat de şef al statului, preşedintele Traian Băsescuului a plecat apoi spre Parlament, unde a depus jurământul de învestire pentru cel de-al doilea mandat la Preşedinţie, în faţa plenului reunit al celor două Camere ale Parlamentului. Băsescu a fost validat la 16 decembrie de Curtea Constituţională în funcţia de şef al statului pentru al doilea mandat de cinci ani.

Discursul de instalare

„Pe 6 decembrie am fost ales preşedinte pentru că am fost considerat un vector pentru dezvoltarea României, nu pentru că am promis linişte. Am primit încrederea românilor pentru că mi-am asumat proiectul modernizării societăţii româneşti. Consider că am fost ales pentru voinţa de a pune în practică reforme legitime aşteptate de prea multă vreme. E momentul realizării reformei statului. Dacă pierdem această ocazie condamnăm generaţiile viitoare la costuri inacceptabile. Experienţa primului mandat mă va ajuta să evit erori în viitor. Sper că acest lucru va fi valabil şi pentru oamenii politici care nu cu multă vreme în urmă s-au coalizat împotriva preşedintelui. Cred că a trecut vremea coaliţiilor contra. E vremea coaliţiilor pro. Trebuie să ne unim eforturile pentru a construi un viitor mai bun pentru români", a spus, printre altele, Băsescu în primul său discurs în calitate de preşedinte al României la al doilea mandat.

Jurământul

Potrivit Constituţiei, jurământul depus de Traian Băsescu a fost: „Jur să-mi dăruiesc toată puterea şi priceperea pentru propăşirea spirituală şi materială a poporului român, să respect Constituţia şi legile ţării, să apăr democraţia, drepturile şi libertăţile fundamentale ale cetăţenilor, suveranitatea, independenţa, unitatea şi integritatea teritorială a României. Aşa să-mi ajute Dumnezeu!"

Băsescu, şef al statului încă cinci ani (Foto: FAN)

În comisii, vot diferenţiat

Bucureşti - Preşedintele PNL Crin Antonescu (foto) a declarat ieri că votul politic al parlamentarilor partidului la învestire va fi împotrivă, iar la comisii votul se va da diferenţiat, în funcţie de ministru şi activitatea pe care a avut-o. „PNL şi parlamentarii săi vor vota împotriva acestui Guvern din motive multiple, între care cel mai important şi pe care l-am prezentat deja, acela că socotim o sfidare la adresa principiilor constituţionale, la adresa parlamentarismului învestirea unui Guvern cu acelaşi premier şi cu o bună parte din miniştrii care făceau parte dintr-un Guvern care a căzut printr-o moţiunea de cenzură. Cum noi am fost iniţiatorii acelei moţiuni de cenzură, nu suntem decât consecvenţi votând categoric împotriva acestui Guvern", a anunţat Antonescu. Sursa: NewsIn

Discuţii despre buget

Bucureşti - Conducerea reunită a Parlamentului a decis, ieri, să ia în discuţie programul de lucru propus de şeful statului referitor la adoptarea bugetului de stat pe 2010 abia după ce proiectul de buget va fi depus în Parlament.

Chestorul Senatului, Ioan Chelaru, a precizat că Birourile Permanente reunite au luat în discuţie scrisoarea preşedintelui Traian Băsescu, prin care acesta a propus Parlamentului un program de lucru pentru perioada 23 decembrie 2009 - februarie 2010.

„Birourile au hotărât să discute programul de lucru propus abia după ce, probabil între Crăciun şi Anul Nou, se va primi la Parlament proiectul de buget", a declarat Chelaru. Sursa: NewsIn

Au amânat discuţiile despre buget (Foto: FAN)

Macedonia dispusă la compromis

■ Diferendele dintre Atena şi Skopje pe tema numelui Macedoniei durează de două decenii.

Skopje - Macedonia este dispusă la un „compromis" pe tema numelui său, care face obiectul diferendului pe care îl are cu Grecia de aproape 20 de ani, însă nu vrea să fie supusă unor „şantaje", a declarat duminică premierul macedonean Nikola Gruevski. „Vrem ca Macedonia să devină membră a NATO şi a Uniunii Europene, dar nu ca urmare a unor şantaje şi presiuni", a declarat Gruevski cu ocazia unei reuniuni a organizaţiei de femei a partidului său. „Această problemă (cu numele Macedoniei) va fi rezolvată când vecinul nostru (Grecia - n.r.) va începe să ne trateze ca un popor, cu propriile sale nevoi, cu sentimentele, demnitatea şi cultura sa proprie. Şi ca naţiune macedoneană, cu propria identitate", a continuat premierul macedonean.

Deschiderea negocierilor

Decizia celor 27 de state membre UE, luată la începutul lunii, de a amâna pentru primul semestru al anului 2010 decizia privind deschiderea negocierilor de aderare cu Macedonia, din cauza diferendului pe care îl are cu Atena pe tema numelui ţării, a fost primită cu o intensă dezamăgire la Skopje. Deschiderea negocierilor de aderare necesită unanimitatea statelor membre ale Uniunii, inclusiv Grecia. Macedonia este candidată la UE din decembrie 2005 şi aşteaptă de atunci o dată pentru deschiderea negocierilor. Grecia blochează din 1991 recunoaşterea internaţională a Macedoniei sub acest nume, considerând că el aparţine exclusiv patrimoniului său naţional. Sursa: NewsIn

Premierul Gruevski nu cedează şantajelor (Foto: FAN)

Sub comandă românească

Kabul - Batalionul 1, Regimentul 4 Infanterie, o unitate de infanterie grea, se pregăteşte pentru a noua oară pentru o mobilizare în Afganistan, împreună cu partenerii din cadrul unui batalion de infanterie al Forţelor Terestre române, sub comanda strategică a unui ofiţer român. Potrivit maiorului Greg Cannata, trupele române sunt de regulă batalioane mecanizate sau de vânători de munte. Unitatea română care se pregăteşte de mobilizare în 2010 este batalionul 33 Vânători de munte, care a acţionat în Afganistan în 2007. Până în prezent, peste 1.200 de militari au colaborat cu trupele române în Afganistan.

JURNAL ARĂDEAN
MARE Publicitate: 08.00-17.00 Tel: 0257/280904(int.8488)
MICA Publicitate: 08.00 - 18.00 Tel: 0257/210775
Anunţurile de mica publicitate (pentru a doua zi) se primesc până la ora 15.00 la ambele sedii, cu excepţia anunţurilor de deces, care se primesc până la ora 18.00, la sediul din Bd. Revoluţiei 81.

PE SCURT

● **Amendaţi.** Poliţiştii de la Ordine Publică şi lucrătorii Ocolului Silvic Sebiş-Moneasa, au acţionat în zona Ineu - Sebiş - Moneasa - Gurahonţ. Au fost verificate 74 de mijloace de transport şi au fost aplicate trei sancţiuni. Au mai fost confiscaţi 10 metri steri de lemn de foc şi au fost controlate şi pieţele din municpiu, unde s-au aplicat două amenzi şi au fost confiscaţi 18 brazi.

Abuz de încredere

Nădlac (A.G.) - Simona Claudia B., de 20 de ani, din Nădlac, e cercetată de poliţişti sub aspectul săvârşirii infracţiunii de abuz de încredere. Oamenii legii au stabilit că pe parcursul lunii septembrie tânăra a vândut mai multe bunuri în valoare de aproximativ 1.500 de lei, chiar dacă nu îi aparţineau. Bunurile erau proprietatea lui Ana L. care i le-a împrumutat tinerei.

Hoţ în supermarket

Arad (A.G.) - Jandarmii arădeni au fost solicitaţi să intervină la un supermarket de pe Calea Radnei. Reprezentanţii magazinului au anunţat faptul că o persoană a sustras mai multe produse pe care nu le-a plătit. O patrulă de jandarmi deplasată la faţa locului a descoperit asupra suspectului mai multe bunuri, în valoare de 90 de lei. Prejudiciul a fost recuperat integral şi a fost restituit unităţii comerciale.

Accident

Săvârşin (A.G.) - Un tânăr de 29 de ani a ajuns în stare gravă la spital după ce a provocat un accident de circulaţie. Adrian B., de 29 de ani, din judeţul Buzău, a încercat să depăşească neregulamentar un autocar ce se deplasa în faţa lui. În momentul în care tânărul a intrat în depăşire, pe contrasens se apropia un TIR. Pentru a evita o coliziune frontală, bărbatul de 29 de ani a virat dreapta înainte să depăşească total autocarul, care l-a acroşat în partea din spate. După această coliziune, autoturismul condus de Adrian B. a fost proiectat direct în TIR-ul care venea pe contrasens. În urma accidentului, şoferul vinovat a fost grav rănit.

Jandarmii, pe teren

Arad (A.G.) - În urma misiunilor executate în perioada 18-20 decembrie, jandarmii arădeni au descoperit mai multe nereguli prin pieţele arădene. În acest sens au fost aplicate 13 amenzi contravenţionale în valoare totală de 1.960 de lei pentru încălcarea unor norme de convieţuire socială, pentru încălcarea ordinii şi liniştii publice, dar şi pentru comercializarea de material lemnos fără documente legale de proveniență.

Curse noi pe 6 Vânători (Foto: S.B.)

Modificări la transport

Arad (S.B.) - Zeci de locuitori din zona 6 Vânători au recurs la o metodă extremă pentru a se face ascultaţi de către aleşii locali. Consiliul Local a primit, înainte de cea mai recentă şedinţă o listă de semnături strânse de locuitorii din zonă, aceştia subliniind că în zilele de sărbătoare nu li se oferă niciun mijloc de transport în comun. „Prin prezenta locuitorii cartierului 6 Vânători din Arad vă rugăm ca în perioada de vacanţă când cursele de la orele 13.20, 14.30, 17.20 ale autobuzului se suspendă, să fie înlocuite cu 39b. Precizăm că la orele menţionate nu avem niciun alt mijloc de transport în comun", se precizează în adresa transmisă de arădenii care locuiesc în zonă administraţiei locale. Problema a fost asumată de membrii Comisiei de Cultură şi Protecţie Socială din cadrul CLM. Consilierii din comisie au şi întocmit un document prin care să se modifice programul de transport. Mai apoi, consilierii au aprobat documentul înaintat. Astfel, s-au introdus trei noi curse, la orele solicitate de cetăţeni.

Energie verde mai scumpă

■ **Proiectele CJA de dotare cu panouri solare sunt câştigătoare, dar mai au nevoie de bani.**

SIMONA BUTARU
simona.butaru@informmedia.ro

Arad - Consiliul Judeţean se vede în situaţia de a asigura o cofinanţare mai substanţială decât se aştepta iniţial pentru a susţine proiectul de dotare a Spitalului Judeţean şi a unităţii medicale de la Petriş cu panouri solare. Aleşii judeţeni vor fi chemaţi, astăzi, să modifice o hotărâre anterioară care viza participarea la „Programul de înlocuire sau completare a sistemelor clasice de încălzire cu sisteme care utilizează energie solară, energie geotermală şi energie eoliană ori alte sisteme care conduc la îmbunătăţirea calităţii aerului, apei şi solului pentru completarea sistemelor clasice de producere a apei calde cu sisteme care utilizează energie solară la Spitalul Clinic Judeţean de Urgenţă Arad". Mai exact, Consiliul Judeţean va trebui să crească nivelul contribuţiei financiare la implementarea proiectului, de la un cuantum de 20% la 24,32% din cheltuielile eligibile ale proiectului.

Proiecte acceptate

Consiliul Judeţean Arad a aplicat la acest Program pentru două obiective, respectiv, Spitalul Clinic Judeţean de Urgenţă Arad şi Centrul de Recuperare şi Reabilitare pentru Persoane cu Handicap Neuropsihic Petriş. Ambele proiecte depuse au fost declarate admise, suma aprobată pentru finanţare nerambursabilă fiind de 2.755.575,52 lei.

„Având în vedere că suma solicitată de CJA pentru finanţarea nerambursabilă a celor două proiecte a fost de 2.912.944 lei (80 % din cheltuielile eligibile ale proiectelor) iar suma aprobată de Administraţia Fondului pentru Mediu este de 2.755.575,52 lei (75,68 % din cheltuielile eligibile ale proiectelor), diferenţa de 157.368,48 lei va intra ca şi contribuţie proprie a CJA şi va trebui cuprinsă în buget", se precizează în documentaţia care însoţeşte proiectul de hotărâre.

Montarea panourilor solare costă mai mult decât se estima iniţial (Foto: S.B.)

CONTRIBUŢII SUBSTANŢIALE

Contribuţia Consiliului Judeţean va ajunge, astfel, la 843.871,74 lei, pentru proiectul legat de Spitalul Judeţean. Pentru implementarea proiectului la Centrul de Recuperare şi Reabilitare pentru Persoane cu Handicap Neuropsihic Petriş, CJA va trebui să cuprindă în buget o sumă de 41.731,74 lei.

Graniţele, luate cu asalt de români (Foto A.G.)

66.000 în două zile prin vamă

Arad (A.G.) - Românii nu se dezmint şi, ca în fiecare an, de sărbători se întorc acasă în număr foarte mare. Cum Aradul este poarta de intrare din Occident în ţară, punctele de trecere ale frontierei din judeţul nostru au fost asaltate de cei care doresc să îşi petreacă sărbătorile cu familia. În numai două zile, prin frontierele arădene au trecut 66.200 de persoane, dintre care 41.000 au fost pe sensul de intrare în ţară, iar 25.200 pe sensul de ieşire, semn că unii români îşi vor petrece sărbătorile în străinătate. „Pentru evitarea aglomerărilor, Inspectoratul Judeţean al Poliţiei de Frontieră Arad ia toate măsurile necesare astfel încât tranzitul să se efectueze în condiţii normale", a declarat Mihaela Leş, purtătorul de cuvânt al instituţiei menţionate.

Ca de obicei, Nădlacul a fost punctul de frontieră cel mai solicitat, din cei 66.200 de persoane care au tranzitat graniţa 46.600 au trecut prin acest oraş.

Trenuri anulate şi întârzieri uriaşe

Arad (A.G.) - Iarna a dat peste cap total circulaţia trenurilor, atât în România, dar mai ales în ţările vecine. Patru trenuri care fac legătura între Budapesta şi diferite oraşe din ţara noastră au fost anulate din cauza întârzierilor prea mari. Garniturile 79-2 şi 78-1, ambele pe relaţia Budapesta-Timişoara, care circulă prin Arad, au fost anulate. La fel s-a întâmplat şi cu trenurile 378 şi 379, care circulă pe relaţia Budapesta-Curtici-Simeria. Celelalte trenuri care vin din ţara vecină au întârzieri uriaşe. Trenul 347-2, care circulă prin Viena-Arad-Bucureşti Nord, are o întârziere de opt ore. Garnitura 376-1, care face legătura între Târgu Mureş şi Budapesta va ajunge în Arad cu o întârziere de minimum trei ore, la fel ca şi acceleratul care leagă Bucureştiul de Arad. Cu toate acestea, Cristian Stoicu, şeful staţiei CFR Arad Călători, spune că situaţia a început să intre în normal, deoarece în ultimele ore ninsoarea s-a oprit.

Călătorii îşi aşteaptă trenurile prin gară (Foto A.G.)

Filmul Primăriei, fără doritori

■ **Ieri, la orele amiezei, niciun scenariu de film artistic nu a fost depus în cadrul concursului.**

Arad (S.B.) - Mai nimeni nu a fost interesat de concursul de scenarii lansat de municipalitate în noiembrie. Ieri a fost ultima zi în care se puteau depune scenariile pentru filmul artistic în care să se prezinte o poveste petrecută cu ocazia unui eveniment important din istoria Aradului. Până la orele amiezei, însă, la Registratura Primăriei nu era depus niciun scenariu. Potrivit Corinei Drăghici, purtătorul de cuvânt al Primăriei, circa patru persoane au contactat, telefonic, reprezentanţii instituţiei, pentru a cere detalii privind termenele de depunere, respectiv, dacă scenariile pot fi trimise prin poştă.

Aleşii locali au aprobat alocarea unei impesionante sume de bani pentru organizarea concursului de scenarii. Suma (de 100.000 de lei) nu va merge pe finanţarea unui film despre Arad în sensul promovării lui, ci pe plata premiilor pentru cele mai bune scenarii alese de o Comisie (cel mai probabil, pentru primele trei clasate în topul preferinţelor).

Scenariile care conţin elemente pornografice, antisociale sau rasiste nu vor fi acceptate. Concursul de scenarii se va organiza după reguli clare: „nu vor fi acceptate scenarii care nu se încadrează în tema concursului, care conţin caractere sau elemente pornografice, elemente defăimătoare, antisociale, rasiste sau care trimit la discriminări de orice fel etc."

Nu se filmează încă în Arad (Foto: A.B.)

JURNAL ARĂDEAN
SPORT

Caută ieşirea din încurcătură

Până nu va încheia socotelile cu trecutul, UTA nu prea poate aspira la promovare.

Arad (A.H.) - Au revenit „fantasmele" trecutului la UTA. Datoriile pentru Ionuţ Chirilă, Marian Spiru, Norbert Varga şi Florin Dan încurcă şi dau bătăi de cap conducerii. Preşedintele Giovanni Catanzariti nu exclude nici scenariul cel mai pesimist cu putinţă, şi anume neprogramarea în campionat, în pofida faptului că actualii jucători sunt la zi din punct de vedere financiar, iar bugetul pentru salarii este asigurat. Posibilele transferuri au trecut pe planul secund, principala preocupare reprezentând-o acum ieşirea la liman, găsirea de soluţii la problema amintită, una stringentă. S-a decis, prin urmare, ca atenţia să se îndrepte către fotbalişti liberi de contract, necostisitori, chiar dacă astfel promovarea ar putea rămâne, din păcate, doar un vis frumos. Totul în condiţiile în care „Bătrâna Doamnă" are nevoie de aproximativ 50.000 de euro pentru a face uitat capitolul datorii.

După Szeged, Moneasa

Cât priveşte latura sportivă, cum subliniam deja, o ultimă acţiune a anului este programată duminică, la Szeged. UTA va participa la o gală internaţională de fotbal în sală, urmând să întâlnească stranierii activi din localitate. Reunirea lotului este prevăzută să aibă loc în data de 11 ianuarie. După o săptămână de reacomodare la efort, echipa va pleca în cantonament la Moneasa, apoi va începe suita de partide cu caracter amical.

Cu toate necazurile existente, conducerea este convinsă că îl va păstra pe Batin (Foto: C. Andra)

„SCHIŢA" VERIFICĂRILOR

„Schiţa" verificărilor prinde contur. UTA va evolua, în ordine, cu Naţional Sebiş (30 ianuarie), FC Jimbolia, CSU „Vasile Goldiş" Arad (4 februarie), Victoria Brăneşti (6 februarie), Bekescsaba (13 februarie), Arieşul Turda (18 februarie) şi Kecskemet (20 februarie). Ultimul meci se constituie într-un omagiu adus regretatului portar Sinescu.

PE SCURT

● În top. Catedra de judo condusă de prof. Mihai Telechi (foto) din cadrul Clubului Sportiv Şcolar Gloria Arad este, de departe, cea mai prolifică dintre secţiile clubului aflat sub tutela Ministerului Educaţiei. Rezultatele deosebite obţinute pe plan intern, situează CSŞ Gloria pe un onorant loc VI la nivelul Federaţiei Române de Judo. În ierarhia masculină, catedra prof. Telechi ocupă locul III.

Vacanţă activă

Arad (D.S.) - Dacă jucătorii echipei de rugby CSU Aurel Vlaicu Arad se află într-o binemeritată vacanţă de refacere şi relaxare, până pe 10 ianuarie, managerul-antrenor Ovidiu Şerban are parte de o vacanţă activă. Oficialul UAV caută să întărească lotul, din punct de vedere valoric, astfel ca, obiectivele noului sezon să poată fi atinse. „Voi alcătui un lot de maxim 33 jucători, pe criterii valorice, chiar dacă unii vor rămâne pe dinafară" - a spus Şerban.

Ovidiu Şerban (Foto: C.A.)

Pe semicerc

Arad (D.S.) - Stagiul de pregătire efectuat în oraşul nostru s-a încheiat pentru reprezentativa de handbal masculin a României cu o dublă amicală în compania Macedoniei. Elevii pregătiţi de fostul mare internaţional, Vasile Stângă (foto), au învins în primul meci, scor 27-25. Jocul revanşă s-a încheiat nedecis, 27-27. Între 27-30 decembrie, „tricolorii" vor întoarce vizita macedonienilor, urmând să dispute o altă dublă, la Skopje. Totul pentru a pregăti cum se cuvine play-off-ul pentru „mondialele" din 2011.

Laureaţii CSM Arad

Arad (D.S.) - Astăzi, ora 16, la Complexul de tenis de masă „Emil Prokopecz", Clubul Sportiv Municipal Arad îşi va premia cei mai valoroşi performeri din 2009. Iată-i pe cei care vor culege laurii: 1. Dana Dodean, tenis de masă; 2. Adrian Dodean, tenis de masă; 3. Lucia Mihalache, tir-talere; 4. Andrei Gag, atletism; 5. Georgiana Pintea, tir; 6. Izabela Troeschi, tir; 7. Marius Copil, tenis de câmp; 8. Sorin Mâneran, atletism; 9. Marius Cenădan, tir; 10. Mariana Andraş, atletism. Premii speciale: Lucian Neagu, atletism veterani; Cristian Faur, automodelism. Menţiuni: Bianca Crişan, tenis de masă; Balint Bernadett, tenis de masă; Ştefania Chiriac, gimnastică aerobică.

Dana Dodean (Foto: J.A.)

Îşi află programul

La sediul FR Baschet, are loc tragerea la sorţi pentru campionat şi Cupa României.

Bucureşti (D.S.) - Patru echipe din Seria Vest - CSU Oradea, CSM Satu Mare, LMK Sf. Gheorghe şi B.C. ICIM Arad - şi alte patru din Seria Est - Rapid Bucureşti, SCM Craiova, CST Alexandria şi BCM Târgovişte - vor intra astăzi în urnă, pentru tragerea la sorţi a programului părţii secunde a Campionatului Naţional de baschet feminin, ediţia 2009/2010. Cu acest prilej, la sediul Federaţiei, se va definitiva şi programul Cupei României.

În altă ordine de idei, B.C. ICIM a intrat în vacanţă. Jucătoarele s-au împrăştiat în toate zările, singura stranieră care a preferat un mini-concediu în Franţa, în locul unei vizite pe plaiuri natale, fiind senegaleza Kine Kane. Pe 2 ianuarie 2010, antrenorul Yoannis Diamantakos a programat reunirea lotului. Până atunci, rămân pe baricade managerul Marcel Urban şi directorul tehnic, Dan Moraru. Motivul: tatonarea pieţei transferurilor, pentru întărirea lotului, pe posturile considerate deficitare: pivot şi conducător de joc.

Performanţe de excepţie „marca CS Atletico"

Aur pentru Grupa 2000 şi bronz pentru grupa 1999 la finala Memorialului „Gheorghe Ola".

DANIEL SCRIDON
daniel.scridon@informmedia.ro

Arad - CS Atletico tinde să devină un brand al Aradului în materie de fotbal juvenil. Nu există competiţie internă sau internaţională, în care copii şi juniorii clubului manageriat de Alexandru Meszar să nu se numere printre protagonişti. Astfel că, ultimele succese bifate la faza finală a Memorialului „Gheorghe Ola" nu trebuie să mai surprindă pe nimeni.

Campionii Grupei 2000

După titlul naţional obţinut, în vară, de prof. Cristi Păcurar, cu juniorii E, a venit rândul „piticilor" de 9 ani, coordonaţi de un colectiv format din Arpad Cserneczky, Viorel Erdei şi Adrian Petruţ, să aducă în vitrina CS Atletico Arad trofeul suprem.

„Galben-negrii", reprezentând Gloria Arad în această competiţie, au început timorat turneul final, cu o remiză albă, 0-0, cu Poli Iaşi, după care s-au descătuşat. A urmat trei victorii, 2-0, cu Oţelul Galaţi (goluri semnate de Monac şi T. Bodri), 6-1, cu Odorheiul Secuiesc (Monac-2, Giosu-2, T. Bodri şi L. Bodri) şi, 2-1, în finala cu Viitorul Zalău (dublă Monac).

Iată-i pe cei mai mici campioni din fotbalul românesc: Andrei Dagău, Luca Bodri, Toma Bodri, Alex Rusu, Răzvan Monac, Alex Cioban, Robert Banciu, Valeriu Ilisie, Raul Obrad, Claudiu Frai, Raul Petcuţ, Denis Mutică, Raul Morar, Denis Giosu, Alex Lazie. Două dintre tradiţionalele premii speciale acordate la sfârşitul Memorialului „Gheorghe Ola" au revenit arădenilor. Este vorba despre cel mai bun portar, declarat Andrei Dagău, dar şi golgeterul turneului, cu 5 reuşite, Răzvan Monac.

Podium la Grupa 1999

Deoarece antrenorii Arpad Cserneczky şi Adrian Petruţ au ales să fie alături de grupa mică, misiunea de a-i conduce în turneul final al Memorialului „Gheorghe Ola" pe componenţii grupei 1999 a revenit prof. Cristi Păcurar. Acesta, împreună cu băieţii, au fost foarte aproape de a da lovitura. Chiar şi aşa, locul III şi, implicit, medalia de bronz, reprezintă un succes, dacă privim lista adversarelor întâlnite în turneul de la Focşani.

Pe rând, CS Atletico 1999 a obţinut rezultatele: 4-1, cu Dinamo (au marcat: Jorza, Lung, Stahl, Curta), 2-0, cu CSŞ Târgovişte (Cociuba, Stahl) şi 0-1, cu Steaua. În finala mică, contra copiilor de la CFR Cluj, arădenii au revenit senzaţional de la 0-3, egalând, prin reuşitele Stahl-2 şi Jorza, şi impunându-se la loviturile de departajare, scor 4-3.

Iată-i pe medaliaţii cu bronz ai CS Atletico Arad: Andrei Nicoară, Bogdan Curta, Dorin Toma, Cristian Diaconu, Claudiu Adam, Vlad Roşu, Denis Lung, Mircea Schipor, Daniel Cluj, Răzvan Ţurcanu, Alin Vasile, Flavius Neagu, Marius Tamaş, Damian Cociuba, Albert Stahl, Amir Jorza.

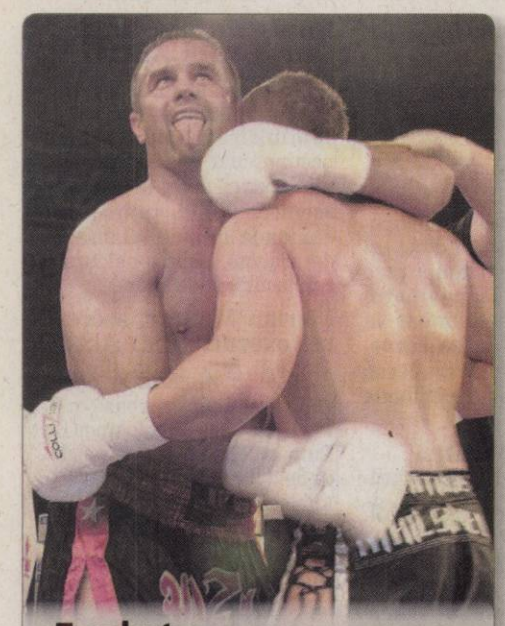
Tandreţe Bosniacul Dzevad Poturak, cu limba scoasă, într-un moment de „iubire" cu partenerul de ring, Raul Cătinaş, într-una din partidele-spectacol ale Galei K-1, desfăşurate, la sfârşitul lunii octombrie, în „Polivalenta" arădeană. (Foto: Andreea Pintea)

Cobra, la ora bilanţului

Arad (D.S.) - „Am avut parte de un an destul de bun, dar tot timpul se poate si mai bine. Sportivii de la Cobra Arte Martiale Arad au cucerit 40 de medalii, shotokan karate si kick-box" - a spus sensei Afy Burzo. Printre cei mai reprezentativi sportivi ai clubului îi amintim pe: Tonţa Adrian, Kocsis Norbert, Deliman Victor, Hornea Nicolas, Indrieş Cristian, Băltean Alexandru, Decan Eric, Manea Mihaela, Morar Lavinia, Mariş Alexandru, Mariş Sorin, Miron Lucian, Laza Dănuţ. Să nu uităm de „ajutoarele" lui sensei, Szocs Francisc şi Ştirbu Belgian.

Ei sunt cei mai mici campioni ai României la fotbal (Foto: FAN)

Bucuroşi pentru „bronzul" obţinut la Memorialul „Gheorghe Ola"

PE SCURT

● Concerte. Anul acesta la Filarmonică s-au interpretat 863 de tiluri de lucrări, dintre care 626 au fost titluri în reluare iar 237 au reprezentat prime audiţii. Au fost 91 de concerte, dintre care 43 au fost concerte simfonice, 11 vocal-simfonice, 10 au fost concerte corale, 15 – recitaluri camerale, 10 – concerte lecţie şi alte două spectacole au fost în regim de protocol. Au fost invitaţi 39 de solişti şi 15 dirijori.

Sub semnul romantismului

Arad (M.A.) - Anul 2010 va debuta, la Filarmonica arădeană, pe 11 ianuarie, cu un concert de Anul Nou. Invitaţii speciali sunt dirijorul Wolfgang Gröhs şi soprana Ella Tyran de la Viena. Pe lângă bucuria oferită de prezenţa celor doi muzicieni, publicul va avea parte şi de multe alte surprize. În ceea ce priveşte anul viitor muzical, acesta va fi pus sub semnul romantismului, concertele propuse vor fi cele din creaţia marilor aniversaţi romantici sau post romantici Robert Schumann, Frederic Chopin, Camille Saint Saens, Gustav Mahler. Conducerea instituţiei se aşteaptă ca publicul meloman arădean să fie la fel de receptiv ca în anul 2009, un an dedicat clasicismului şi să umple, ca de obicei, sala Palatului Cultural.

Cazuri noi de AH1N1

Arad (M.A.) - La nivelul judeţului Arad au mai fost confirmate încă două cazuri de contaminare cu virusul AH1N1, numărul lor ajungând la 125 şi sunt trimise spre verificare încă trei probe. Au fost vindecaţi 120 de bolnavi, contaminaţi cu virusul noii gripe. În acest moment statistica pe localităţi indică 97 cazuri în municipiu iar în judeţ, la Măderat, Tisa Nouă, Vladimirescu, Pecica, Ghioroc câte două persoane; un singur caz la Curtici, Sânleani, Almaş, Nădab, Frumuşeni, Sânpaul, Buteni, Mândruloc, Zimandul Nou, Şofronea, Zăbrani, Brusturescu şi trei cazuri la Horea şi Fântânele.

La mâna Bucureştiului

Arad (S.T.) - După cum era de aşteptat, având în vedere situaţia din conducerea centrală a PSD, analiza „la sânge" şi măsurile draconice care se prefigurau la PSD Arad, în urma rezultatelor dezamăgitoare la alegerile prezidenţiale nu au avut loc. Având în vedere faptul că ieri, în faţa Biroului Permanent Judeţean dar şi a Comitetului Executiv Judeţean, preşedintele Marius Lazăr şi-a depus mandatul la dispoziţie, dar nu i-a fost acceptat, acesta mai are de trecut „hopul" de la sfârşitul lui ianuarie, când la Bucureşti va fi analizată fiecare organizaţie în parte. Evident, de cea mai mare importanţă va fi rezolvarea problemei de la Bucureşti, unde lupta pentru putere a diverselor fracţiuni nu se va lăsa aşteptată.

Moşul Nelipsit de la concertele de colinde din cartierele Grădişte şi Micălaca organizate într-o largă colaborare (biroul parlamentarului de colegiu Lucian Tipei, bisericile ortodoxă, baptistă şi pensticostală, plsu şcolile generale), Moşul a fost de fiecare dată darnic.

Creşte numărul şomerilor

Arad (G.K.) - Potrivit Direcţiei Judeţene de Statistică, în luna octombrie a acestui an efectivul salariaţilor a fost, la nivel de judeţ, de 123.077, cu 1.018 mai puţini salariaţi decât în luna precedentă. În comparaţie cu luna octombrie a anului trecut, numărul persoanelor angajate e mai mic cu 10.596. Numărul şomerilor arădeni înregistraţi în octombrie este 13.419, faţă de 13.039 în luna septembrie şi 5.786 în aceeaşi perioadă din anul trecut.

Vrea listarea la bursă a BCR

■ Interviu cu senatorul Ovidiu Marian, despre desfiinţarea pragului de deţinere la SIF-uri.

ANCA POPA
redactia.jurnalaradean@informmedia.ro

Ovidiu Marian, la festivitatea de înmânare a premiului de excelenţă oferit de Asociaţia brockerilor (Foto:FAN)

REPORTER: ***La a VIII-a ediţie a premiilor de excelenţă oferite de Asociaţia brokerilor aţi câştigat titlul de excelenţă pentru noi iniţiative privind piaţa de capital din România. De ce credeţi că aţi primit acest titlu?***

Ovidiu Marian: Această distincţie mi-a fost acordată de Asociaţia brokerilor din România ca urmare a proiectului de lege iniţiat de mine şi care se referă la desfiinţarea pragului de deţinere la SIF – uri, de maxim 1%. Acest proiect de lege a fost votat cu o largă majoritate de plenul Senatului şi urmează să fie adoptat de Camera Deputaţilor pentru a deveni o lege aplicabilă.

REPORTER: ***Credeţi că legea va fi adoptată şi de Camera Deputaţilor?***

Ovidiu Marian: Sunt sigur ca deputaţii vor vota această lege astfel încât începutul anului 2010 să constituie o relansare a pieţei de capital din România.

REPORTER: ***Care a fost motivul implicării dvs. în acest domeniu al vieţii economice?***

Ovidiu Marian: Eu am fost ales în colegiul senatorial Arad, oraş în care este sediul SIF Banat-Crişana, precum şi cea mai mare societate de brokeraj din ţară. Astfel, am avut o serie întreagă de întâlniri cu oamenii care m-au ales senator şi am preluat de la ei ideile de îmbunătăţire în funcţionarea pieţei de capital, problemele cu care se confruntă bursa şi investitorii de pe piaţă.

Proiectul de lege pe care l-am iniţiat nu face altceva decât să reflecte ceea ce îşi doresc toţi actorii pieţei de capital din România.

REPORTER: ***Totuşi cum vor resimţi, pe scurt, deţinătorii de certificate de acţiuni efectele acestei legi?***

Ovidiu Marian: În primul rând prin creşterea semnificativă (după unele aprecieri de 4 sau chiar 5 ori valoarea actuală) a valorii acţiunilor. Prin creşterea sumelor acordate ca şi dividende către acţionari ca urmare a creşterii profitabilităţtii acţiunilor.

REPORTER: ***Credeţi că toată lumea a fost şi va fi de acord cu această lege?***

Ovidiu Marian: Singurele persoane care s-au opus şi se opun în continuare acestei legi sunt preşedinţii SIF şi clientela lor financiară şi politică. Eu am încercat să înţeleg această opoziţie. Interesele acestor domni sunt, însă, extraordinar de mari. Este, de fapt, frica acestora de a-şi pierde privilegiile cu care sunt obişnuiţi de 15 ani. Aceşti domni şi-au creat adevărate imperii personale pe banii investitorilor şi, desigur, nu vor accepta niciodată pierderea puterii discreţionare şi a veşniciei pe care o deţin în funcţiile de preşedinţi la SIF. Dar evoluţia economiei şi a pieţei de capital este ireversibilă şi nu cred că acest proces de transformare va fi oprit de diverse interese.

REPORTER: ***Mai sunt şi alte legi care ar trebui adoptate pentru îmbunătăţirea activităţii de pe piaţa de capital?***

Ovidiu Marian: Sigur ca pentru o dezvoltare sănătoasă a pieţei de capital din România mai sunt necesare şi alte măsuri: redefinirea votului concertat, listarea la bursă cât mai rapid a BCR, listarea la bursă a unor pachete semnificative de acţiuni ale societăţilor energetice de stat, listarea Bursei de Valori Bucureşti, stimularea marilor antrepenori privaţi pentru a-şi lista societăţile pe bursă.

Orchestra arădeană a încântat publicul meloman (Foto:V.A.)

Bilanţul unui an muzical

■ Filarmonica arădeană a atras mai mulţi bani şi mai mulţi spectatori decât în anul 2008.

Arad (M.A.) - Instituţia de cultură arădeană a făcut bilanţul în cifre al anului 2009. Un an cultural bun, care în ciuda crizei a fost marcat de o creştere a numărului de spectatori şi implicit de venituri. Faţă de numărul melomanilor din 2008 în acest an al crizei numărul lor a crescut cu peste 2000. „Actuala politică managerială a Filarmonicii vizează atragerea unui public cât mai numeros şi cât mai variat din punct de vedere al vârstei, preocupărilor şi categoriilor sociale.", precizează directorul instituţiei RodicaTălmaciu.

Financiar, banii proveniţi din vânzarea biletelor au fost de aproape trei ori mai mulţi ca în anul trecut, asta în condiţiile în care sala Palatului Cultural are încă nerezolvată problema scaunelor, capacitatea ei fiind serios diminuată.

„Creşterea veniturilor proprii provenite din actiuni de atragere de fonduri a fost una fără precedent în anul 2009" apreciază directorul Tălmaciu. Dacă în anul 2008 s-a reuşit atragerea de fonduri în valoare de 5.940 de lei, în anul 2009, din sponsorizari, proiecte cu fonduri nerambursabile, proiecte cu CCJA şi turnee în străinătate, s-au realizat venituri în valoare de 48.699 de lei. Singurul venit afectat de criză este cel obţinut din închirierea celor două săli de spectacole, care a fost sensibil mai mic ca cel al anului trecut. Acest „profit" a permis continuare proiectelor de anvergură începute şi aducerea pe scena arădeană a unor importante personalităţi ale lumii muzicale. Un efort colectiv, pe care Rodica Tălmaciu, directorul Filarmonicii arădene, l-a apreciat în finalul conferinţei de presă: „Doresc să mulţumesc încă o dată tuturor colegilor mei artişti şi neartişti, colaboratorilor noştri, Consiliului Local şi Primăriei Municipiului Arad pentru sprijinul acordat, sponsorilor noştri. Mulţumesc publicului pentru că doar împreună cu el noi ne regăsim în acelaşi sens spiritual, intrând în rezonanţă la fiecare concert!"

Aşteptări mari de la Guvern

■ Liderii politici arădeni speră ca noul Guvern să scoată ţara din criza economică.

Arad (S.T.) - Fie că sunt în partidele de guvernământ, fie în cele de opoziţie, liderii arădeni ai partidelor parlamentare aşteaptă de la cabinetul Boc IV să gestioneze la modul corect criza economică, pentru a traversa cu bine această perioadă critică.

Gheorghe Seculici, preşedinte PD-L Arad

„Chiar dacă, probabil, oamenii ar fi aşteptat mai multe figuri noi în Guvern, a prevalat experienţa, având în vedere problematica economică extrem de complexă.

Sunt convins că prin profesionalism şi experienţă, membrii Guvernului vor face faţă tuturor încercărilor crizei".

Kiraly Andras, preşedinte UDMR Arad

„În cea mai mare parte, sunt oameni pentru care administraţia nu este o necunoscută, fiind în domeniu. Sper că şi cei noi se vor acomoda rapid, pentru că economia trebuie relansată de urgenţă, pentru asigurarea locurilor de muncă".

Marian Melinte, secretar executiv PSD Arad

„Este un Guvern la indigo, care demonstrează că PD-L nu are alţi oameni. Cum o fi, cum n-o fi, sper ca de data asta să-şi respecte înţelegerile şi promisiunile şi să scoată ţara din criză".

Sever Jurcă, preşedinte PNL Arad

„Mă bucur că vor păstra cota unică şi TVA-ul şi sper că vor reuşi să ia cele mai bune măsuri pentru ieşirea din criză. Aştept de la ei să nu permită nimănui să se amestece în actul de guvernare".

Noul Guvern le dă speranţe arădenilor (Foto: FAN)

tendinte

Frumusețe și modă

„Eternal magic"

Andreea Raicu este imaginea noului parfum Avon, Eternal magic. E prima vedetă autohtonă care devine imaginea unui produs Avon la nivel național.

„Caut hainele în care să mă simt comod și care să se potrivească stilului meu de viață"

DANA NĂLBARU

25%

dintre femei poartă doar 10% din hainele pe care le au în șifonier

6

Dacă e o ocazie specială, atunci ai nevoie și de un parfum special. Rolul pe care îl are parfumul în exprimarea personalității unei femei nu trebuie niciodata subestimat. Fie că ne dăm seama sau nu, parfumul pe care îl purtăm ne poate influența atât starea mentală, cât și pe cea psihică sau afectivă. Parfumul cucerește, trezește emoții, gâdilă simțuri și sugerează opțiuni. Adiereai diafană seduce, în majoritatea situațiilor. Dacă ți-era dor de câteva noutăți din lumea esențelor fine și rafinate, încearcă șase din cele mai noi parfumuri, de la cele mai cunoscute case.

1 Very Hollywood by Michael Kors e destinat femeilor pasionate de modă. Conține note de bergamotă, mandarină, gardenie și vetiver

2 Jasmine White Moss by Estée Lauder conține note de mandarină, bergamotă, iasomie, ylang ylang, patchouli și vetiver

3 L'Eau Ambrée by Prada este cel mai nou parfum din colecția pe bază de ambră, realizată de către cei de la Prada

4 Delicat, voluptos și feminin, So Elixir by Yves Rocher este un parfum ce conține nectar din flori, lemn aromat și fruct

5 Rose The One by Dolce & Gabbana conține note de grapefruit roz, mandarină, trandafir, mosc, vanilie și ambră

6 Eternal Magic by Avon conține note delicate de trandafiri catifelati și irișsi învăluiți de vanilie, precum și acorduri lemnoase fine

Catifeaua a fost purtată inițial de nobili deoarece era un material de lux, vândut foarte scump de negustorii care îl aduceau din Asia. Pentru petrecerea de Crăciun sau cea de Revelion, la un cocktail sau la o premieră de teatru, poți alege și tu o rochie sau un costum de catifea purtat cu o bluză fină din mătase. (Foto: FAN)

Ținute de vedetă pentru sărbători

Inspiră-te din vestimentația de gală, aleasă de câteva dintre vedetele Hollywood-ului.

Încă nu ai găsit ținuta perfectă pentru toate petrecerile care se anunță în acest sfârșit de an? Atunci poate cele mai populare vedete de la Hollywood îți vor oferi un strop de inspirație!

1. Eva Longoria

O rochie roșie din satin este cu siguranță o alegere care te va pune în valoare și îți va da statutul de „femme fatale". Eva Longoria a ales un model pe un singur umăr ce poartă semnătura Badgley Mischka.

2. Cameron Diaz

Pentru doamnele și domnișoarele care își doresc să fie sexy, dar clasice în același timp, avem o recomandare perfectă: Cameron Diaz și rochița ei albastru marin. Este o alternativă bună dacă te-ai săturat de rochiile negre.

3. Rihanna

Pentru apariții ce intră deja în sfera șocantului îți sugerăm să îți întorci privirea către Rihanna. Ținutele ei te vor inspira îndeajuns.

4. Diane Kruger

Dulce și strălucitoare! Așa putem caracteriza ținuta lui Diane Kruger în două cuvinte.

5. Victoria Beckham

Pentru apariții clasice, dar extrem de interesante, îți sugerăm să îi acorzi puțină atenție lui Posh și colecției sale de rochii.

6. Kim Kardashian

Cea mai înfocată petrecăreață de la Hollywood cu siguranță îți poate da câteva sfaturi când vine vorba de ținute de party. Kim Kardashian știe cum să atragă toate privirile cu o rochie mini paietată.

7. Jessica Alba

Poți obține într-o clipită o ținută sofisticată și elegantă cu ajutorul unei rochițe din catifea. O aduc ca mărturie pe Jessica Alba în rochia ei Prada.

8. Gwyneth Paltrow

Gwyneth Paltrow reușește întotdeauna să fie sexy fără prea mult efort. Probabil sunt „de vină" genele, dar și ținutele pe care le alege.

9. Selena Gomez

Anul acesta te-ai gândit să optezi pentru o rochie lungă? Urmează exemplul Selenei Gomez. Alegerea ei?

O rochie elegantă, în nuanța fuchsia, semnată Notte by Marchesa.

10. Rachel Mcadams

Nu uita de trendul dantelei în acest sfârșit de an. Caută o rochie decorată cu acest material sofisticat și luxos. Ți-o prezentăm ca sursă de inspirație pe Rachel McAdams, în rochia ei Stella McCartney.

11. Michelle Monaghan

Sexy nu înseamnă întotdeauna haine care „țipă pe tine". Michelle Monaghan arată extrem de sexy într-o rochie lejeră. Scurtă ce-i drept, dar este o rochie care îți oferă foarte multă mobilitate în mișcări. La dans!

12. Fergie

Țintele, țepii și trendul punk sunt în mare vogă. Iar o vedetă ca Fergie, care încearcă întotdeauna să iasă în evidență, nu putea să-l rateze.

Arădenii se distrează...

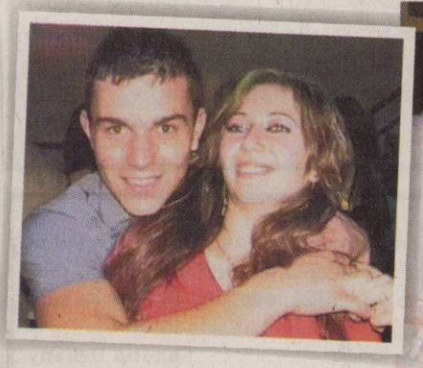

Atmosferă incendiară, cu multă distracție și voie bună la petrecerile organizate în preajma sărbătorilor de iarnă

DECESE

Cu durere în suflet ne despărțim de fiul nostru drag

RUSU CRISTIAN-CĂLIN,

după o grea suferință, îl conducem pe ultimul său drum, astăzi, 22 decembrie 2009, din str. Nucului, nr. 2, Sânicolaul Mic la ora 14,00.

Părinții, Cristina și Viorel Rusu

Soția Simona cu sufletul distrus de durere, își ia un ultim rămas-bun de la soțul ei drag,

BRANCU LAURENȚIU.

Dacă mi-ar fi îngăduit o ultimă dorință în ajunul Crăciunului, ar fi aceea de a te avea înapoi. Dumnezeu l-a iubit atât de mult încât l-a luat la Cer pe cel ce a fost soțul meu iubit. Să te iubesc, a fost ușor/ Să te uit va fi imposibil!

Cu adâncă durere în suflet anunțăm dispariția după o scurtă și grea suferință a celei care a fost

MICULIȚĂ VALERIA.

Înmormântarea va avea loc miercuri, 23 decembrie 2009, ora 12.00, la Cimitirul Eternitatea.

Familia îndoliată

O inimă bună a încetat să mai bată, un suflet bun s-a ridicat la Cer, lăsând în urmă o nemărginită durere și un dor imens. Recunoștință veșnică celui care a fost soț, tată, socru și bunic

NAGY ALEXANDRU,

din Ineu.

Nu te vom uita niciodată! Înmormântarea va avea loc miercuri, 23 decembrie 2009, ora 13.00, de la domiciliu.

Familia

Cu nemărginită durere în suflet anunțăm trecerea în neființă a scumpului nostru tată, socru și bunic

MICOARĂ PETRU,

în vârstă de 77 ani.

Înmormântarea are loc astăzi, 22 decembrie 2009, ora 13,00, la Cimitirul Pomenirea.

Din partea fiicei Hurban Maria, fratele Șerbănică și nepoții

Cu profundă durere în suflet anunțăm decesul mamei, bunicii și străbunicii

LUCACI IULIA,

după o lungă și grea suferință. Înmormântarea are loc mâine, 22 decembrie 2009, ora 15,30, la Cimitirul Pomenirea.

Veșnic îndurerate fiicele Aurica și Victoria cu familiile lor

Cu adâncă durere în suflet anunțăm încetarea din viață a scumpului nostru soț, tată și bunic,

profesor pensionar

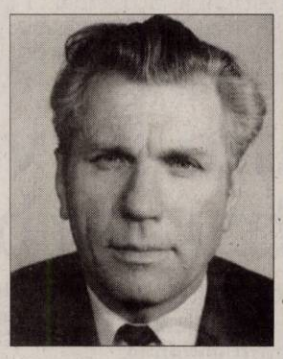

TIULEA ALEXANDRU,

în vârstă de 87 ani.

Înmormântarea va avea loc marți, 22 decembrie 2009, ora 12.00, de la domiciliul din Arad, Sânicolaul-Mic, str. Steagului, nr. 60.

Familia îndoliată

Cu inima sfâșiată de durerea despărțirii, dar și mângâiați de gândul revederii în veșnicie, spunem un înlăcrimat și dureros bun-rămas, scumpei noastre

FLORICA SIMINA,

blânda, devotata și mult jertfitoarea noastră mamă, bunică și soacră, plecată mult prea devreme dintre noi. Înmormântarea va avea loc la cimitirul Gai, miercuri, 23 decembrie, ora 13,00, de la domiciliu.

Fiicele Florentina și Adriana, cu familiile

Cu adâncă tristețe în suflet anunțăm dispariția fulgerătoare a celei care a fost

GYURKO ANA,

iubita noastră mamă, bunică, străbunică, soție. Înmormântarea va avea loc astăzi, 22 decembrie 2009, ora 14.00, la Cimitirul Eternitatea. Domnul să te odihnească în pace și liniște!

Cu profundă durere în suflet anunțăm încetarea din viață a soțului și a ginerelui nostru

DEHELEAN GHEORGHE,

la vârsta de 57 ani.

Înmormântarea va avea loc miercuri, 23 decembrie 2009. Nu te vom uita niciodată!

Soția Lenuța și mama soacră Ana

CONDOLEANȚE

La pierderea definitivă a surorii sale

DORINA,

împărtășim durerea doamnei prof. univ. dr. Lizica Mihuț. Ne rugăm ca bunul Dumnezeu s-o ierte!

Fam. Daciana și Laurențiu Leucea

Exprimăm condoleanțe pentru Lizica Mihuț și Stelian Mihuț la pierderea surorii din Timișoara

DORINA.

Dumnezeu să-i ocrotească liniștea veșnică!

Familia Delia și Anton Ilica

Suntem alături de d-na rector prof. univ. dr. Lizica Mihuț în greaua suferință pricinuită de pierderea surorii sale. Sincere condoleanțe familiei îndoliate! Dumnezeu să o odihnească!

Familia Dekany

Sincere condoleanțe doamnei rector, prof. univ. dr. Lizica Mihuț, în aceste momente dificile cauzate de trecerea în neființă a dragii sale surori

DORINA.

Dumnezeu să o odihnească în pace!

Colectivul D.G.A al Universității Aurel Vlaicu - Arad

Suntem alături de doamna rector, prof. univ. dr. Lizica Mihuț, la marea durere pricinuită de decesul scumpei sale surori. Dumnezeu s-o odihnească în pace!

Colectivul Facultății de Științe Economice din cadrul Universității Aurel Vlaicu din Arad

Sincere condoleanțe d-nei prof. univ. dr. Lizica Mihuț, în dureroasa încercare pricinuită de pierderea surori dragi. Dumnezeu să o odihnească în pace!

Fam. Năsui

Împărtășim durerea doamnei prof. univ. dr. Lizica Mihuț și îi suntem alături, la trecerea în eternitatea a surorii sale dragi. Dumnezeu să o odihnească în liniște și pace!

Familia Spînu

Mama, tata și buna își plâng fiul și nepotul acum când el s-a alăturat îngerilor,

BRANCU LAURENȚIU.

Nu te vom uita niciodată, copilul nostru drag și iubit! Dumnezeu să te odihnească suflet blând!

Pe când familiile din întreaga lume îl așteaptă nerăbdătoare pe Moș Crăciun, **Alex-Dominic** își ia un ultim rămas-bun plin de durere, de la cel ce i-a fost cel mai bun tată din lume,

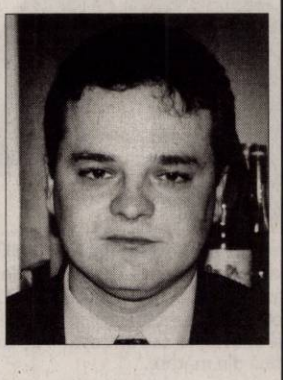

BRANCU LAURENȚIU.

Să te odihnești în pace

TATI

căci de acum voi avea eu grijă de mami!

Îndurerată și zdrobită de durere, îmi iau rămas-bun de la tine dragul meu nepot

BRANCU LAURENȚIU.

Dumnezeu să te odihnească în pace!

Mama de la Bochia

Lacrimi nesecate ne vor brăzda fețele mereu, dragul meu frate, cumnat și unchi,

BRANCU LAURENȚIU.

Bunul Dumnezeu să te odihnească în pace!

Sora Laura, cumnatul Florin și nepoata Lorena

Anunțurile de deces se publică GRATUIT!

Mica publicitate 210.775

Dragul meu cumnat şi prieten

LAURENŢIU,

o mare nenorocire s-a abătut asupra noastră acolo în pădure. Dumnezeu te-a luat la El înainte de vreme, lăsând întreaga familie nemângâiată. Veghează-i tu, împreună cu tati, de acolo de sus pe Simo şi Alex, căci eu voi fi mereu alături de ei, aici pe Pământ.

Cumnatul Sorin

Simona, naşa noastră dragă suntem alături de tine şi de Alex în aceste momente grele la despărţirea de soţul tău drag

BRANCU LAURENŢIU,

şi transmitem condoleanţe familiilor Brancu şi Pintea.

Finii: Ana-Maria, Maria şi Ghiţă Moza

Amintiri dragi împletite cu lacrimi de durere vor rămâne în urma ta,

LAUR.

Dumnezeu să te odihnească în pace!

Prietenul tău Flai, Claudia şi Nicholas

Trişti şi înlăcrimaţi, suntem alături de colega noastră Simona în aceste cumplite clipe când va trebui să-şi ia rămas-bun de la soţul drag,

BRANCU LAURENŢIU.

Dumnezeu să-l odihnească în pace!

Colegii de servici din cadrul A.C.I. Nădlac, tura 1

Împărtăşim durerea colegei noastre Simona Brancu, la tragica dispariţie a soţului drag,

BRANCU LAURENŢIU.

Colegii din cadrul A.C.I. Nădlac tura III

Colegei noastre Brancu Simona şi fiului ei Alexandru îi transmitem condoleanţe la decesul soţului

BRANCU LAURENŢIU,

într-un tragic accident.

Tura nr. 3 ACI Nădlac

Transmitem sincere condoleanţe colegei noastre Brancu Simona şi suntem alături de ea la despărţirea fulgerătoare de soţul

BRANCU LAURENŢIU.

Colegii ACI Nădlac Tura nr. 2

Suntem alături de colega noastră Brancu Simona şi de fiul ei Alexandru la marea durere pricinuită de moartea fulgerătoare a soţului

BRANCU LAURENŢIU,

şi îi transmit sincere condoleanţe.

Colegii de la ACI Nădlac

Liniştea unei familii frumoase a fost întreruptă fulgerător de plecarea spre cer a lui

LAURENŢIU.

Dumnezeu să-l odihnească în pace! Condoleanţe familiei îndoliate!

Fam. Bundiş Ilie şi Eleonora

Un ultim omagiu unui coleg minunat, unui om deosebit, cel care a fost colegul meu

LAURENŢIU BRANCU,

plecat mult prea devreme dintre noi. Dumnezeu să-l odihnească în pace!

Din partea colegei Gabriela Matiuţ

Suntem alături de colegii noştri Trif Laura şi Florin în greaua pierdere pricinuită de decesul fulgerător al celui care le-a fost frate şi cumnat

BRANCU LAURENŢIU.

Colectivul Administraţiei Financiare Ineu

Cuvintele nu pot exprima durerea şi tristeţea pe care o simţim astăzi, când trebuie să ne luăm rămas-bun de la prietenul nostru,

BRANCU LAURENŢIU.

Dumnezeu să-l odihnească în pace!

Familia Ardelean

Fam. Ilisie Teodor din Curtici este alături de naşa fiicei lor Maria la despărţirea de soţul

BRANCU LAURENŢIU.

Condoleanţe familiilor din Ineu şi Buchia!

Un ultim sărut pentru soţul meu iubit

RUSU CRISTIAN - CĂLIN,

la frumoasa vârstă de 36 ani.

Vei rămâne veşnic în sufletul meu o frumoasă amintire!

Soţia Rusu Claudia

Un ultim omagiu pentru tine

CRISTIAN

dragă, acum când pleci pe ultimul drum, **din partea bunicii Lidia, mătuşii Lenuţa, verişorului Nicuşor şi nepotului Alex.** Rămâi veşnic în sufletele noastre, nu te vom uita niciodată!

Cu durere în suflet îl conducem pe ultimul său drum pe ginerele nostru drag

RUSU CRISTIAN - CĂLIN.

Fam. Gheorghe şi Estera Neamţ cu copiii Claudiu şi Daciana din Baia de Criş Hunedoara

Anunţurile deces se publică GRATUIT!

Suntem alături de familia Rusu Viorel şi Cristina în încercarea grea pricinuită de pierderea unicului fiu

la numai 36 ani

RUSU CRISTIAN.

Dumnezeu să-l odihnească!

Tomică, Tatiana, Silviu, Lucian, Gerlinde

Cu durere şi lacrimi ne despărţim de nepotul nostru drag

RUSU CRISTIAN - CĂLIN.

Te plânge unchiul şi mătuşa Gheorghe, Mariana Mager din Arad cu familia

Tina şi Adriana, împărtăşim durerea voastră şi il rugăm pe Dumnezeu să vă dea mângâiere, credinţa reîntâlnirii şi pace la plecarea în veşnicie a celei pe care doar dragostea Lui Dumnezeu o va putea înlocui,

FLORICA SIMINA.

Prietenii din Primăria Municipiului Arad, Serviciul Administraţie Publică Locală

Cu gând pios şi rugăciune, în lacrimi şi adâncă întristare, suntem alături de fiicele

FLORICĂI SIMINA

şi de familiile lor, în clipele grele ale despărţirii de buna şi iubitoarea lor mamă.

Cumnata Mărioara cu familia

Suntem alături de draga noastră colegă Adriana, în momentul plin de tristeţe, pricinuit de pierderea

MAMEI.

Dumnezeu s-o odihnească în pace!

Colectivul Serviciului Buget

Suntem alături de familia Gherghina Ionel în aceste momente grele pricinuite de pierderea mamei.

Colegii de serviciu ai soţiei, familiile Iacob şi Crucean

Cu durere în suflet îmi iau un ultim rămas bun de la dragul meu soţ

TIULEA ALEXANDRU

care mi-a fost sprijin şi nădejde în cei 62 de ani de căsnicie petrecuţi împreună. Nu te voi uita niciodată dragul meu soţ! Dumnezeu să te odihnească în pace!

Soţia Constanţa

Ajunul sărbătorilor de iarnă ne-a lăsat în suflet un gol imens şi multă durere când a plecat dintre noi bunul meu tată

TIULEA ALEXANDRU.

Fiul Mircea cu familia

Acum când primii fulgi de nea au căzut s-a stins din viaţă dragul meu tată,

TIULEA ALEXANDRU.

Cu inimile îndurerate ne rugăm la Bunul Dumnezeu să-l odihnească în pace!

Fiul Nelu cu familia

SOCIETATE COMERCIALĂ
angajează GESTIONAR
C.V. FAX NR. 0357- 814752
(H-662312)

A.C.C.GOSEN
organizează în data de 29 ianuarie 2010 un concurs de titularizare pentru cele 3 posturi vacante de EDUCATOARE, din Grădinița Gosen. Perioada înscrierilor este din 04.01.2010 până în data de 20.01.2010. Pentru mai multe informații sunati la nr. de telefon: 0743.786.623.
(H-672500)

Ocolul Silvic Valea Mureşului R.A
cu sediul în Bârzava nr. 85, telefon 433181

organizează în data de 08.01.2010 ora 10.00 concurs pentru ocuparea postului de ŞEF OCOL.

Condiţii vechime minim 5 ani în funcţia de ing. silvic.
(H-672522)

Societatea de Asigurare ASTRA SA
angajează

INSPECTORI DE ASIGURARE
în Arad, Ineu, Chişineu Criş, Lipova

AGENŢI DE ASIGURARE
Comision RCA maxim (15%)

Detalii la sediul Sucursalei din Arad - Bd. Iuliu Maniu nr.64
Telefon: 0257-251662, email: arad@astrasig.ro

(H-670511)

PRIMAGAZ ROMANIA

SC PRIMAGAZ ROMANIA SRL
Angajează pentru Punct Lucru Vladimirescu jud.Arad :

ŞOFERI PROFESIONIŞTI
Cerinţe:
- studii medii
-permis conducere cat: B,C,E
-atestat ADR reprezintă avantaj

STIVUITORIST
CV. la fax 0257/514514 sau E-mail ccozma@primagazromania.ro
(H-672410)

GARSONIERE
• **Vând garsonieră** balcon, Micălaca, etaj 4, amenajată, 17.000 Euro, 0744542931. 672376

• **Vând garsonieră** renovată, mobilată, în Vlaicu, confort 3, tel 0740098851. 670503

AP.2 CAMERE-ARAD
• **Vând apartament** bloc nou, zona Spitalului Judeţean, cu două camere, 0762213545, 0746194428. 651717

• **Vând sau** închiriez apartament 2 camere+ garaj, zona 300 Euromedic, etaj 4/4, amenajat, contoare, repartitoare, 2 balcoane, zonă liniştită, preţ 40.000 Euro neg/ 140 Eur+ garanţie. Tel. 0751.255.299. 672517

AP.4 CAMERE-ARAD
• **Vând (închiriez)** apartament 4 camere, ultracentral, informaţii 0723268475. 670594

• **Vând apartament** 4 camere, 3/4, Peneş Curcanu.Telefon 0747.989.901, orele 08.00-16.00 622031

CASE-ARAD
• **Vând casă** în Grădişte str. Bradului 20B, parter locuibil cu posibilitate etaj sau mansardare 300 mp total locuibil 100 m preţ 52.000 Eur negociabil sau variante. Telefon 0723.500.888. 660161

• **Vând casă** ultracentral, cartierul Funcţionarilor. Informaţii telefon 0744.577.971. 619593

CASE-JUDEŢUL ARAD
• **Vând casă** nouă ieftin în Chişineu- Criş. Telefon 0745.144.123. 660222

CASE DE VACANŢĂ-ALTE JUDEŢE
• **ARIEŞENI, teren** construcţii cabane vacanţă, curent electric, Certificat Urbanism, 0722- 257409. 637384

VILE-ARAD
• **Vând sau** închiriez vilă tip Duplex, 580 mp.(pretabil birouri, policlinică, pensiune, etc). Informaţii telefon 0722.295.336, 0257/ 256923. 670471

SPAŢII COM-ARAD
• **Spaţiu comercial** CONFECŢII, 66mp, trifazic, vitrină mare, Pers.Fizică, 0722-257409. 661899

TERENURI LOCAL
• **Vând loc** de casă în Bujac, 517 mp, toate utilităţile la stradă. Telefon 0741.250.749. 666671

• **Vând teren** 3.500 mp, str. Ştefan Penetchi nr. 28, Gai. Telefon 0723.870.005. 644956

• **11.500 mp** şoseaua NĂDLAC, FS mare, utilităţi, Proiect HOTEL, 0722- 257409 637380

TERENURI JUDEŢ
• **Vând loc** de casă în noul Cartier Rezidenţial Mândruloc. ☎0723513102. 672808

IMOBILE CHIRII
• **Închiriez apartament** 2 camere, decomandate, mobilat, Piaţa Spitalui. 0770.340.671, 0749.460.322, 0257/230.993, 0757.088.403. 659611

• **Închiriez apartament** 2 camere Micălaca mobilat, 0744.429.213. 659825

• **Închiriez apartament** zona Spitalul Judeţean, - spaţiu pentru revelion ştrand. Telefon 0745.792.400. 672446

• **Închiriez apartament** două camere Uta, 0720.150.064. 672716

• **Închiriez garsonieră** confort 1 Miorită, toate utilităţile. Informaţii 0723583755. 670473

• **Cabană de** închiriat la Arieşeni de Revelion. Telefon 0742.510.975. 672483

• **Spaţiu de** închiriat, 100mp, fostul Abator, str.Feleacului. 0722.284.873. 672576

SPAŢII COM-ARAD
• **Închiriez hală** 330 mp în Parcul Industrial Uta. Telefon 0721.288.570. 662054

• **Dau în** chirie spaţiu Central, Eminescu. Informaţii 0724.061.066. 661844

OFERTE LOCURI DE MUNCĂ
• **Angajăm tineri(e)** seriosi pentru vânzări şi preparat patiserie. Telefon 0722.344.621. 672445

PRESTĂRI SERVICII
• **AA Acord** deplasare reparaţii maşini spălat. Garanţie 1 an, 0744241398, 0357/ 401569, 0257/259146. 670225

• **AB repar** maşini spălat, frigidere la domiciliul clientului. ☎0743289788. 672363

• **AB repar** maşini spălat la domiciliu. Informaţii ☎0257/274600, 0745395282. 672364

• **EXECUTĂM termopane, mobilă, REPARĂM electrocasnice. RATE angajaţilor, pensionarilor vârstă- boală, 0731.319.515.** 947991

CONSTRUCŢII
• **Vând lemne** de foc uscate, deşeuri de mobilă de foc şi rumeguş. Telefon 0741.250.749. 666678

• **Vând lemne** foc esenţă tare, tăiate, crăpate, uscate. 0721.592.572, 0257/278338. 645046

• **Vând lemne** foc esenţă tare, tăiate şi crăpate. Telefon 0746.601.292. 657389

• **Vând lemne** foc esenţă tare tăiată şi netăiate. Informaţii 0748934419. 672762

• **Vând lemne** foc esenţă tare tăiate. Telefon 0742.749.698. 672766

AUTO STRĂINE
• **Vând Fiat** Grande Punto, fabricaţie noiembrie 2009, alb. Tel. 0723268475. 670593

• **Vând Opel** Calibra modelul sport, interior piele, an fabricaţie 1993. Informaţii la nr. 0747.973.720. 672425

ELECTRONIC PLUS
• **VÂND lăzi, congelatoare, combine, maşini spălat 350- 550 lei, vitrine frigorifice, anvelope. www.madona.ro Rate angajaţilor, pensionarilor vârstă- boală, ☎0769.005.400.** 8694

MOBIDOM
• **Vând mobilă** cireş 2000, preţ negociabil. Telefon 0752.617.778. 670224

ÎMBRĂCĂMINTE
• **Vând clăpari** 43/44 şi ski- uri 1,80 stare bună 150 Eur. Telefon 0741.192.797. 672406

PIERDERI
• **Pierdut acte** Boca Ioan (Jonn). Ofer recompensă substanţială. 0730.040.388 672589

• **Pierdut certificat** de înregistrare serie B nr. 0128029 şi anexă privind autorizarea activităţii al SC Xanadu SRL. Le declar nule. 672389

ANIMALE-PĂSĂRI DOMESTICE
• **Vând porci** de carne, 7 lei/kg, şi o vacă. Informaţii 0745.615.603. 672367

• **Vând porci** graşi. Informaţii 0257/284306 după ora 19.00. 670466

• **Vând pui** şi curci pentru sacrificat. 0257/ 219283, 0357/442670, 0748322489. 606541

• **Vând 2** viţele, greutate 250- 300 kg şi 2 tauri, greutate 300- 400 kg. Telefon 0741.250.749. 666680

• **Vând 8** porci 90- 110 kg, cu 7 lei kg, sat-Firiteaz (crescuţi în condiţii decente), 0721.235.261. 662258

www.romjob.ro
PORTAL NATIONAL DE LOCURI DE MUNCĂ

ANIVERSĂRI
Pentru
LINGURAR SORANA SIMONA,
din Arad,
la împlinirea unui anişor din partea naşilor care te iubesc şi îţi doresc
LA MULŢI ANI,
sănătate şi mult noroc!
Fam. Buchilă Costel, Simona şi Seba din Iratoş

ÎMPRUMUTURI FINANCIARE
• **Oferim împrumuturi!** 1.000- 100.000 Euro! 12 LUNI! Întreaga plată la final! 0726.842.692, 0743.787.609. Posibilităţi prelungire contract împrumut notarial 0% dobândă. 639923

CITAŢII
• **Numitul** Crişan Ioan cu domiciliul în Arad, str.Roşiorilor bl.Imar, ap.10, jud.Arad, este chemat la Judecătoria Arad, în data de 13.01.2010, camera 215, ora 8.30 în calitate de pârât în proces cu Crişan Elena pentru divorţ. 640880

DIVERSE
• **Cumpăr argint vechi, plata pe loc. Telefon 0746.640.350.** 625652

• **Cumpăr mobilă** din lemn, porţelanuri, cărţi, tablouri şi alte obiecte vechi. Telefon 0744.203.945. 662644

• **Vând ţuică** curată de prune 52° , 16 Ron/ litru.Telefon 0745.073.101. 657701

• **Vând grajd** cărămidă, 20 mp/ 12, curent trifazic, fântână şi 1,5 ha teren arabil în jurul grajdului loc casă de vacanţă, sat Pescari. Telefon 0257/316.498 sau 0744.789.315. 672776

• **Vând soba** Vesta nouă, plită cuptor, 0740218519, 0740218519, 0357/884598. 657713

• **Vând tablouri** (picturi) pictori consacraţi. informaţii 0723268475. 670591

• **Vând teren** Vinga central 2200 mp cu hala 700 mp, apartament 1 cameră Chişineu-Criş, 2 vitrine frigorifice verticale, acvariu 350 l. Telefon 0745.792.400. 672448

INFORM MEDIA

INFORM MEDIA, editorul cotidianelor Jurnal Arădean şi Arad Expres, parte a grupului multinaţional Inform Media, care îşi desfăşoară activitatea în domeniul presei locale tipărite

CAUTĂ

Distribuitori de presă (în cutii poştale) pentru zonele Confecţii, Aradul Nou, Intim şi pentru localităţile: Păuliş, Lipova, Ghioroc, Aluniş.

Cerinţe:
Seriozitate;
Dinamism;
Conştiinciozitate.

Se oferă:
Salariu atractiv;
Timp de lucru 2 ore.

Informaţii suplimentare la telefon:0257/228.586 sau 0728.284.737, de luni până vineri între orele 9 - 17.

O rugăciune către Dumnezeu, o lumânare aprinsă şi un gînd pios în ceasul despărţirii de dragul meu bunic.

Nepotul Alexandru Tiulea cu soţia Ioana

Suntem alături de colegul nostru, Tiulea Corneliu, în aceste momente grele pricinuite de trecerea în nefiinţă a tatălui drag.

Sindicatul Finanţe al DGFP Arad

Comisia Judeţeană de Arbitri Fotbal este alături de familia Tiulea Cornel în aceste momente grele pricinuite de decesul tatălui. Dumnezeu să-l odihnească în pace!

Sincere condoleanţe familiei Tiulea Cornel în greaua încercare pricinuită de pierderea tatălui. Dumnezeu să-l odihnească în pace!

Fam. Toderici Mircea

Pe aripi de nea, îngerii, v-au luat în ceruri spre veşnică odihnă. Să vă fie somnul lin şi îngerii aproape! Adio domnule

profesor,

TIULEA ALEXANDRU.

Condoleanţe familiei îndurerate!

Cu profund respect şi veşnică recunoştinţă
Florica Gaica (Ştirb) şi fam. Ştirb

Suntem alături de colegul nostru Tiulea Corneliu în greaua încercare pricinuită de decesul tatălui său. Sincere condoleanţe familiei şi Dumnezeu să-l ierte!

Colegii Activităţii de Trezorerie şi Contabilitate Publică a jud. Arad

Lacrimi nesecate şi un dor nemărginit ne vor însoţi tot restul vieţii pentru trecerea la cele veşnice a

profesorului

TIULEA ALEXANDRU,

tată şi bunic desăvârşit. Dumnezeu să-l odihnească!

Familia Minda

Suntem alături de familia îndoliată Tiulea Cornel în marea durere pricinuită de decesul tatălui. Dumnezeu să-l odihnească în pace!

Fam. Şandor Ioan

Suntem alături de vărul nostru Tiulea Corneliu şi întreaga sa familie la marea durere pricinuită de decesul tatălui drag

prof. TIULEA ALEXANDRU.

Fam. Oszter şi Vlaiconi

Suntem alături de familia Minda Cornelia în aceste momente grele pricinuite de decesul tatălui drag. Sincere condolenaţe!

Familia Teorean

Regretăm dispariţia prematură a celui care a fost

ONDREJOVICS IOAN,

şi transmitem sincere condoleanţe familiei îndoliate.

Raiffeisen Bank Agenţia Podgoria

Ne-a întristat vestea plecării dintre noi a lui

PUIU BABEC.

Îi vom păstra o vie amintire. Dumnezeu să-l odihnească în pace! Suntem alături de Nori şi Aurel.

Familiile Moţiu, Stan şi Vesa

Sincere condoleanţe fam. Berenz prin trecerea în nefiinţă a tatălui

BERENZ IOSIF

fost director la fabrica de ceasuri Victoria.

Fam. Ioja

COMEMORĂRI

Cu durere şi tristeţe amintim că se împlineşte un an de zile de la decesul mamei şi bunicii dragi

GROZA LUCREŢIA.

Dumnezeu să o odihnească în pace!

Fiica Dorina cu nepotul Sergiu

Se împlinesc azi, 14 ani, de la trecerea în veşnicie a unui suflet bun şi nobil, cel care a fost

Ing. zootehnist

SFÂRLEA IOAN.

Dumnezeu să-l odihnească!

Soţia

În prag de sărbători ne amintim cu drag şi dor de cel care a fost

IACOB PETRU,
din Zărand.

Azi se împlinesc 2 ani de la plecarea sa în veşnicie. Nu te vom uita niciodată!

Soţia Maria,
copiii şi nepoţii

În ajun de Sfinte Sărbători, un colind trist, o lacrimă şi o lumânare aprinsă în memoria celui care a fost

UNC IOAN,

la 4 ani de la trecerea la cele veşnice. Dumnezeu să-l odihnească în pace!

Familia

În memoriam s-au scurs 8 ani, de când bunul nostru tată, bunic şi străbunic,

MOŢOCAN IOAN
(tata GÂRLEA),

a trecut pragul veşniciei.

Cu dor şi recunoştinţă
familiile Hara şi Stoian

Pios omagiu la împlinirea a 7 ani de la trecerea în eternitate a celui care a fost soţ şi tată iubitor,

MUNTEAN SIMION.

Vei rămâne veşnic în amintirea noastră! Dumnezeu să-l odihnească!

Soţia şi familia

Anunţurile de deces se publică GRATUIT!

PE SCURT

● **Lider.** Cea mai scumpă producție a 20th Century Fox, SF-ul 3D „Avatar", a ocupat poziția fruntașă în box-office week-end-ului, cu 73 de milioane de dolari din bilete vândute în Statele Unite, la care se adaugă peste 159 de milioane de dolari din încasările din toată lumea, potrivit presei americane.

Bătaile între cocoși în localitatea Herat din Afghanistan incită la pariuri de până la 500 de euro pentru o luptă. (Foto: EPA)

Accident de tren

Zagreb - În jur de 50 de persoane au fost rănite ieri după ce un tren de pasageri a lovit un parapet de beton la intrarea în gara din capitala Croației, Zagreb. Trenul, care sosea la Zagreb din direcția Sisak, localitate aflată la circa 60 de kilometri sud-est de capitala croată, nu a oprit la intrarea în gară, din motive care nu se cunosc deocamdată. Trenul a lovit un parapet de beton instalat pe calea ferată pentru a marca locul unde trebuia să oprească, a precizat agenția oficială HINA. Sursa: NewsIn

Gerry Adams (Foto: EPA)

Dezvăluiri

Dublin - Președintele partidului catolic nord-irlandez Sinn Fein, Gerry Adams, a dezvăluit că tatăl său, astăzi decedat, a comis abuzuri sexuale și acte de violență asupra membrilor familiei sale. Adams, care face parte dintr-o familie cu zece copii, a spus într-o declarație că nu își poate aminti dacă personal a făcut obiectul unui astfel de abuz. „Aceste abuzuri au avut un efect devastator asupra întregii noastre familii" și „am trăit consecințele în fiecare zi", a adăugat Gerry Adams. Sursa: NewsIn

O iguană pofticioasă

Clipul zilei În toiul unei nunți, când mirii tocmai se pregăteau să taie prima felie de tort, o iguană uriașă își face apariția.

http://video.aradon.ro/video/46616/incredibili-artisti-ai-cocktail-

Ursul polar de la Blijdorp Zoo din Rotterdam se bucură de zăpadă. În sfârșit e ca „acasă". (Foto: EPA)

Cel mai dorit cântec în film

Londra - „Christmas All Over Again", hitul din 1992 al americanului Tom Petty, este cel mai dorit cântec pe coloanele sonore ale filmelor a căror poveste se intersectează cu perioada sărbătorilor de iarnă, potrivit presei americane de specialitate. Comediile „Home Alone 2: Lost in New York" (1992), „Jingle All the Way" (1996) și „Four Christmases" (2000) sunt doar trei dintre peliculele al căror succes s-a legat, în parte, și de flerul celor care au alcătuit „decorul" sonor. Succesul cântecului de iarnă al lui Petty se datorează, în primul rând, inspirației cu care artistul - compozitor, textier și interpret al melodiei - a reușit să valorifice pe ritmuri de rock un refren cald și ușor de fredonat, păstrând în același timp sound-ul inconfundabil al muzicii sale. Sursa: NewsIn

S-a stins steaua lui Brittany

■ Actrița americană Brittany Murphy a murit duminică, la Los Angeles, la vârsta de 32 de ani.

Brittany Murphy (Foto: EPA)

Los Angeles - Brittany Murphy, cunoscută pentru roluri precum cele din „8 Mile" și „Tinerețe furată", a murit într-un spital din Los Angeles, din cauze naturale, scrie femalefirst.co.uk. Decesul a fost pronunțat duminică seară, la spitalul Cedars-Sinai din Los Angeles, la două ore după ce actrița a fost găsită de mama sa leșinată la duș, în locuința sa din Hollywood Hills. Un purtător de cuvânt al Institutului de medicină legală din Los Angeles a declarat că o autopsie va fi efectuată în următoarele zile.

Murphy a jucat în filme alături de staruri precum Michael Douglas, Ashton Kutcher, Eminem și Angelina Jolie, dar nu a reușit să atingă succesul acestora. În ultimii ani a jucat mai ales în filme cu buget redus, în timp ce aspectul ei fizic a stârnit îngrijorare în ceea ce privea starea ei de sănătate. Purtătorul de cuvânt al actriței a refuzat să facă vreun comentariu, declarând că familia acesteia dorește să i se respecte intimitatea. La începutul lui decembrie, presa scria că Murphy a fost concediată din distribuția filmului independent „The Caller". Purtătorul ei de cuvânt a declarat, însă, că întreruperea contractului a fost consecința unor diferende de ordin creativ.

Romy Schneider în arhiva Stasi

Berlin - Poliția secretă din Germania de Est adunase o serie de informații care arată că actrița austriacă Romy Schneider se angajase pentru eliberarea prizonierilor politici din Germania Democrată, a anunțat, luni, purtătorul de cuvânt al Autorității care se ocupă cu arhivele statului, citat de AFP.

Actrița Romy Schneider, cunoscută pentru rolul din „Sissi" (1955), în care o interpreta pe împărăteasa Elizabeta a Austriei, era urmărită de Stasi după ce a aderat, în 1976, la „comitetul de protecție a libertății și socialismului", care milita pentru eliberarea prizonierilor politici est-germani.

Dosarele securității, Stasi, se pot derula pe 180 de kilometri și cuprind 4 milioane de fișe, în condițiile în care RDG avea 17 milioane de locuitori.

Sursa: NewsIn

Alina este optimistă, sociabilă, mereu în căutarea unor noi prieteni.

www.aradon.ro

Foto: Studio Roberto Franco
www.robertofranco.ro
Agenția Angels Events

Moș Crăciun e bun și luminos

■ Patriarhia Română: Moș Crăciun adevărat vine din Nord și nu seamănă cu Moșul comercial.

Moș Crăciun e „luminos și cald" (Foto: EPA)

București - Sensul Crăciunului trebuie căutat dincolo de fastul sărbătorii, care a ajuns să confiște simboluri religioase cum este cel al lui Moș Crăciun, care apare azi sub semnul „consumismului și al materialismului", făcând pierdută astfel autenticitatea darului din seara de Ajun, transmite Patriarhia Română.

„În această perioadă a Sărbătorii Nașterii Domnului auzim colinde multe și frumoase despre Moș Crăciun, dar mai nou apare în societate și un fel de Moș Crăciun secularizat și comercial, simbol al consumismului și al materialismului individualist. Totuși, adevăratul înțeles al lui Moș Crăciun se află în iubirea părintească a lui Dumnezeu-Tatăl, iubire care se arată în lume prin nașterea Fiului Său Celui veșnic, Mântuitorul lumii", se arată într-un mesaj al Partiarhiei.

Tradiția lui Moș Crăciun este una de sorginte religioasă, ne reamintește Patriarhia Română. Moș Crăciun, ne reamintește Patriarhul, vine dintr-o țară îndepărtată – „de obicei se spune că vine din Nord, de acolo unde este frig și întuneric mai mult, adică în mod simbolic el vine de acolo unde este transcendență și mister, unde este inaccesibilitate și nepătrundere a înțelesurilor". Întocmai de aceea el apare luminos și cald, de multe ori asociat hornului sau șemineului, contrastând „cu întunericul și cu frigul", care sunt „biruite de bunătatea și căldura sa sufletească". Sursa: NewsIn

Încă o vedetă pe bulevardul gloriei

Los Angeles - Regizorul canadian James Cameron, câștigător a trei premii Oscar și realizator al celei mai costisitoare pelicule din istorie („Avatar"), a primit, vineri, o stea pe Hollywood Walk of Fame, bulevardul celebrităților din „capitala" mondială a filmului, notează presa internațională.

Cameron, a 2.396-a vedetă onorată în acest fel, a primit steaua chiar în ziua premierei americane a celui mai nou film al său - SF-ul „Avatar", care a realizat, în primele 24 de ore de proiecție în SUA, încasări de 27 milioane de dolari.

În vârstă de 55 de ani, regizorul canadian este unul dintre cei mai apreciați cineaști ai ultimelor decenii, premiat cu trei Oscaruri pentru pelicula cu cel mai mare box-office din toate timpurile, „Titanic", pe care a realizat-o în 1997.

Consacrat atât ca regizor, cât și ca scenarist și producător, James Cameron și-a mai legat numele de filme printre care „Teminator", „Aliens", „The Abyss" și „True Lies". Sursa: NewsIn

Prințul Albert de Monaco a luat parte la tradiționala „baie" caritabilă de Crăciun organizată de Asociația TASA care strânge fonduri pentru victimele din Thailanda, de după tsunami. (Foto: EPA)

AMBULANȚĂ
Roberto Schill, anunță suplimentarea echipajelor de salvare de sărbători /p.8

ȘEDINȚĂ
Aleșii, în discuții pe tema sediilor
/p.3

EXTRAGERE
Câștigătorii premiilor de fidelitate
/p.5

TOP
Gheorghe Falcă consideră că locul patru, în competiția orașelor, este unul onorant /p.3

Astăzi: locuri de muncă
/p. 15

E-MAIL:
redactia.jurnalaradean@informmedia.ro
adevaruldearad@informmedia.ro

publicitate.jurnalaradean@informmedia.ro
publicitate.adevarul@informmedia.ro

JURNAL ARĂDEAN

FONDAT 1989
APARE LA ARAD
☎ 0257/281.802
Anul XXI, nr. 5925
16 pagini • 1,2 lei

Miercuri
23 decembrie 2009

6°C
Vremea va fi închisă.
Dimineața | La prânz | Seara

Parcarea a căzut la vot!

■ Regulamentul de licitare a locurilor de parcare nu a obținut numărul necesar de voturi.

SIMONA BUTARU
simona.butaru@informmedia.ro

Arad - După ce în cursul săptămânii trecute proiectul de Hotărâre privind scoatere la licitație a locurilor de parcare din municipiu a fost scos de pe ordinea de zi a ședinței de Consiliu Local, ieri, proiectul a căzut la vot! Ședința CLM de ieri a fost extraordinară din toate punctele de vedere. A început cu colinde, a continuat cu un moment de reculegere în memoria martirilor Revoluției și cu o luare de cuvânt a viceprimarului din Hodmezovasarhely, oraș înfrățit cu Aradul. În momentul în care a început dezbaterea efectivă a proiectelor, armonia s-a rupt. Consilierii municipali au decis, prin votul lor, că proiectul privind parcările amenajate din jurul blocurilor mai are nevoie de alte discuții. În cursul săptămânii trecute, proiectul a fost retras de executiv, deoarece nu erau prezenți la ședință suficienți consilieri ai Puterii pentru a asigura aprobarea acestuia. Ieri, când proiectul a fost supus la vot, după ce s-au aprobat, rând pe rând, 10 amendamente, surpriză! S-au numărat 14 voturi „pentru", două „împotrivă" și trei abțineri. Cum proiectul avea nevoie de 16 voturi favorabile pentru a trece, acesta nu a fost aprobat! /p.3

Protest Revoluționarii arădeni au pus, ieri, de pază în jurul Monumentului, ținte reprezentându-i pe cei care au murit, inscripționate cu mesaje adresate posterității. (Foto: Simion Todoca)

Modificări la casele de schimb

Arad (A.P.) - Un nou ordin al Autorității Naționale pentru Protecția Consumatorilor reglementează afișajul cursurilor la casele de schimb valutar. /p.6

Vrea acasă

Arad (A.G.) - Carmen Bejan, tânăra din Ineu acuzată că a omorât un bărbat de 65 de ani, după care l-a tranșat și i-a ascuns cadavrul, vrea să își petreacă sărbătorile de iarnă acasă. În acest sens, a depus un recurs la Curtea de Apel Timișoara, urmând să primească răspuns în cel mai scurt timp. /p.8

Achiziție

Arad (D.S.) - Oficialii B.C. ICIM Arad s-au mișcat repede pe piața transferurilor, reușind să dea lovitura cu o achiziție de marcă. Una dintre cele mai bune straniere care a evoluat în Arad, americanca Sheena Moore, a semnat un contract valabil până în luna mai.

Revoluție

Arad (S.T.) - Omiterea lui Valentin Voicilă (foto) de pe lista celor care au luat cuvântul la Monument a stârnit o „revoluție". /p.5

6 422225 000018
JURNAL ARĂDEAN
Arad, Str. Poetului Nr. 1C
0257-281802

ARAD ONLINE www.aradon.ro

Zeci de mii de solicitări la Fisc

Arad (A.P.) - 36.739 de solicitări pentru consultanță în domeniul fiscal au fost înregistrate la Biroul Asistență Contribuabili din cadrul Direcției Generale a Finanțelor Publice Arad. Numărul atât de mare al solicitărilor pentru perioada ianuarie-noiembrie 2009 este efectul unei legislații mereu în schimbare și foarte stufoasă. Cele mai multe întrebări au făcut referire la deductibilitatea fiscală, fiind înregistrate direct la sediul instituției. /p.6

Genesys spital clinic
Cel mai modern spital clinic privat din vestul țării
Luna cadourilor pentru viitoarele mămici a început!
Orice naștere contractată în luna decembrie costă doar
690 Euro (2990 lei)
Spitalul Clinic Genesys
www.clinica-genesys.ro
Telefon 0257-219700
0257-219800
Împreună pentru sănătate!
(H-634002)

Universul Verde
Adresa: str. Pădurii nr. 24, (piața Obor)
Tel: 0257/270 090, Fax: 0357/408 345
E-mail: info@vignetoconsult.com.
Vă oferim toată gama de:
- Arbori și arbuști ornamentali
- Pomi fructiferi anul 3 în vas
- Butași struguri de masă
Tot materialul săditor este certificat și garantat
* Orar:
Luni-Sâmbătă 09:00 -13:00, 14:00 -18:00
Duminică 09:00 -12:00
Vă așteptăm
www.aradon.ro

MATERNITATEA LASER SYSTEM
NAȘTERE NATURALĂ
NAȘTEREA PRIN CEZARIANĂ
1200 Eu
Str. Andrei Șaguna nr.14
Tel.: 0257/213121
policlinica_lasser@yahoo.com
www.lasersystem.ro
medici :
- dr. Simedrea Voicu
- conf. dr. Furău Gheorghe
- conf. dr. Craina Marius
- dr. Cioată Ionel
- dr. Șendroiu Iulian
- dr. Șendroiu Radu
- dr. Popa Adrian
- dr. Sekoșan Kristian
- dr. Tau Cătălin
- dr. Moldovan Sabin
- dr. Șerban Mariana
- dr. Milincu Octavian
- dr. Ardelean Ileana
- dr. Nicodin Dan
- dr. Brânzan Daniela
- dr. Dutcă Ioan
- dr. Gavriliță Bianca
(H-597282)
RECLAME

REMEMBER

23 decembrie

1888 Pictorul olandez Vincent van Gogh, într-unul din desele sale momente de rătăcire îşi taie o parte din urechea stângă

1896 S-a născut Giuseppe Tomasi di Lampedusa, scriitor italian (m. 1957)

1909 S-a născut Principesa Ileana, fiica regelui Ferdinand şi a reginei Maria (m. 1991)

1916 S-a născut Dino Risi, regizor italian de film (d. 2008)

1986 A încetat din viaţă Eugenia Popovici, actrita (n. 1914)

1989 În timpul nopţii, la Bucureşti, au fost atacate Televiziunea, clădirea Comitetului Central, Biblioteca Centrală Universitară (care a fost grav afectată de incendii), Ministerul Apărării Naţionale

Principesa Ileana

1989 Graniţele României au fost redeschise

2007 A murit Oscar Peterson, pianist şi compozitor de jazz canadian (n. 1925)

BINE ATI VENIT!

● Paşca Iasmina-Maria, Talpaş Silviu-Cosmin, Cîrpaci David, Coşman Carina-Natalia.

AU PLECAT DINTRE NOI

● Dehelean Gheorghe (1952), Iercoşan Saliţa (1923), Gui Teodor (1943), Roşu Ana (1949), Peri Sorin (1970), Miculiţă Valeria (1953).

PIETE, TÂRGURI

● Azi este zi de piaţă la Pâncota, Beliu, Buteni, Şiclău, Macea, Vânători, Pecica, Şiria şi zi de târg la Beliu şi Buteni. Mâine, joi, este zi de târg săptămânal la Curtici, Sebiş, Cermei, Săvârşin, Secusigiu, Zerind.

TELEFOANE UTILE

● ☎ INFORMAŢII TELEFONICE: 118.932; ROBOT: 1958; ☎ APEL UNIC DE URGENŢĂ (SALVARE, POLIŢIE; Pompieri): 112; ☎ PRIMĂRIA MUNICIPIULUI ARAD: Program de relaţii cu publicul (camera 5) luni-vineri între orele 8-20. Tel.: 0257/284.744; tel. centrală: 0257/281.850; ☎ S.C. E.ON GAZ ROMÂNIA - Sucursala Arad - Dispecerat şi intervenţie telefon:0357/403.321;

SUDOKU

Reguli:

În fiecare bloc sunt câteva cifre între 1 şi 9, stabilite dinainte. Acestea trebuie completate cu cifrele lipsă, în aşa fel încât fiecare număr să figureze o singură dată. De asemenea, cifrele de la 1 la 9 trebuie să figureze o singură dată atât pe rândurile orizontale cât şi pe coloanele verticale ale celor nouă blocuri luate împreună.

ÎNCEPĂTORI

							4	6
		5			8			
7		1	5		9			
9	4			3		2		8
			6		1			
3		2		8			7	5
			8		6	3		4
			2			7		
1	8							

AVANSAŢI

1			6	2			3	
	2	7			8			
	4			3				
		5		8	6	4	9	
				1				
	1	8	4	7		3		
				6			1	
			7			9	8	
	3			9	2			6

ÎNCEPĂTORI

7	6	3	5	4	8	2	9	1
8	2	1	7	9	3	4	6	5
5	9	4	1	2	6	3	7	8
6	4	7	9	8	5	1	2	3
2	3	9	4	7	1	5	8	6
1	8	5	6	3	2	7	4	9
3	1	2	8	6	7	9	5	4
4	5	8	2	1	9	6	3	7
9	7	6	3	5	4	8	1	2

AVANSAŢI

7	8	6	3	2	5	9	1	4
9	2	5	7	4	1	8	6	3
3	4	1	8	9	6	5	2	7
2	1	3	4	5	8	7	9	6
4	9	7	1	6	2	3	8	5
5	6	8	9	7	3	1	4	2
8	7	9	2	3	4	6	5	1
6	3	2	5	1	9	4	7	8
1	5	4	6	8	7	2	3	9

UNDE MERGEM

CINEMA

DACIA

● „Bunica-i şefă" (SUA), orele 14; 17; 20.

ARTA

● „Puicuţe sălbatice îndrăgostite" (Germania), orele 15; 17.30; 20.

CONCERT

● **Concert de colinde:** Corul Academic al Filarmonicii de Stat Arad; dirijor Robert Daniel Radoiaş (astăzi, 22 decembrie, ora 19.00)

EXPOZITII

● Galeriile de Artă „Delta": Bienala internaţională de pictură, sculptură şi grafică, ediţia a II-a (9-17)
● Sala Clio (str. Horea, nr. 8): Bienala internaţională de pictură, sculptură şi grafică, ediţia a II-a (9-17)
● Complexul Muzeal Arad (Palatul Cultural, Piaţa G. Enescu 1): Expoziţia „Reptile vii", deschisă în cadrul Secţiei Ştiinţele Naturii (orele 9-17)
● Muzeul de Artă Arad (str. Gh. Popa 2-4, et. II): Bienala internaţională de pictură, sculptură şi grafică, ediţia a II-a (9-17) ● Muzeul orăşenesc Lipova: Expoziţie de icoane şi obiecte bisericeşti „Colecţia Ştefan Crişan" (9-17)
● Galeria Alfa: Expoziţia „Interior stone work" de Julian & Ronald Chiu
● Galeria Jelen: „Remember SUR" - expoziţie de pictură de Ioan Kett Groza(9-17) ● Teatrul Vechi (str. Gh. Lazăr): „Experiment sintetic G", expoziţie de pictură a artistului arădean Laurian Popa (9-17)
● Foaierul Teatrului Clasic „Ioan Slavici": Bienala internaţională de pictură, sculptură şi grafică, ediţia a II-a (9-17)

SĂNĂTATE

● **CABINET GINECOLOGIC:** Arad, B-dul Decebal nr. 11 (lângă Hotel Aradul). EFECTUĂM: TEST PAP, ECO VAGINAL, CHIURETAJ. Programări la telefon: 0727.008.794.
● **MEDLINE SERVICE** - injecţii, pansamente, perfuzii, recoltări analize la domiciliu, 7 zile din 7. Tel. 0257.338.578; 0728.285.762; 0728.285.760.

HOROSCOP

BERBEC

Sunteţi nemulţumit de atitudinea celor din jur şi riscaţi să deveniţi impulsiv. După-amiază, primiţi o sumă importantă de la o rudă apropiată.

TAUR

Vă enervaţi la serviciu, pentru că nu reuşiţi să vă terminaţi treaba la timp. Apelaţi la ajutorului colegilor!

GEMENI

Dorinţa dumneavoastră de libertate poate să ducă la o deteriorare a relaţiilor cu persoana iubită şi chiar la o despărţire.

RAC

Aveţi ocazia să faceţi schimbări importante pe plan sentimental. Dimineaţa, faceţi cunoştinţă cu o persoană care vă atrage atenţia din prima clipă.

LEU

S-ar putea să fiţi nemulţumit de atmosfera creată la locul de muncă de un coleg. Vă sfătuim să evitaţi speculaţiile şi să nu vă angajaţi în discuţii aprinse.

FECIOARA

S-ar putea să vă certaţi cu persoana iubită, pentru că vă înţelege greşit. Încercaţi să lămuriţi lucrurile cu calm!

BALANŢA

Relaţiile cu prietenii sunt foarte bune, dar este posibil să aveţi discuţii cu partenerul de viaţă, dacă refuzaţi ajutorul unei rude.

SCORPION

Este posibil să aveţi probleme la serviciu, dacă nu respectaţi indicaţiile şefilor. Amânaţi tranzacţiile financiare şi deciziile importante în afaceri!

SĂGETĂTOR

Un prieten vă ajută să clarificaţi o neînţelegere cu persoana iubită, apărută din cauza unor bârfe. Aveţi răbdare!

CAPRICORN

Aveţi multe de făcut, atât acasă, cât şi la serviciu, dar se pare că nu sunteţi în formă. Sunteţi irascibil şi riscaţi să vă luaţi la ceartă cu cei din jur.

VĂRSĂTOR

Sunteţi plin de energie şi reuşiţi să duceţi la bun sfârşit o lucrare mai veche. Nu vă grăbiţi să refuzaţi o propunere de colaborare!

PEŞTI

Nu reuşiţi să vă încadraţi în programul de la serviciu, spre nemulţumirea şefilor. Încercaţi să îi înţelegeţi pe cei din jur.

„Jurnal arădean" vă ascultă

■ Între orele 11.00-13.00, la telefonul 0257.280.943, redactorul nostru vă stă la dispoziţie.

Arad (A.G.) - **Aurica Bejan,** din Arad, este pensionară dar şi angajată. Cititoarea noastră doreşte să afle dacă va trebui să aleagă între cele două venituri, respectiv între pensie şi salariu. Conform hotărârii de Guvern emisă în acest sens, femeia va trebui să aleagă dacă iese la pensie sau dacă va continua să lucreze numai în cazul în care este funcţionar public, respectiv angajată la stat. Dacă, în schimb, are locul de muncă în cadrul unei companii private, nu este pusă în situaţia de a renunţa la unul dintre cele două venituri.

Ioan Lazie, un cititor fidel al ziarului nostru, este foarte nemulţumit de faptul că între Podgoria şi 30 Decembrie nu există nicio staţie de tramvai. „Distanţa este destul de mare între cele două staţii. Pe măsurate, este peste un kilometru de la Podgoria până la următoarea staţie spre Centru", ne-a declarat cititorul.

D.G., din Arad, este foarte nemulţumită de atitudinea locuitorilor de pe strada Mioriţei, şi în special a celor de la blocul 176. Femeia susţine că intrarea în acest bloc, dar şi în celelalte, este mereu blocată de maşinile parcate în faţa uşii. „Eu cred că aceste locuri ar trebui lăsate libere. Doamne fereşte să fie nevoie de o salvare sau de pompieri în această zonă. Nu se vor putea apropia de blocuri decât dacă trec peste maşinile parcate la intrare", spune femeia. Tot D.G. doreşte să afle care va fi soarta toaletelor publice din oraş. În acest sens, Consiliul Local pregăteşte o concesiune, aşa că toaletele ar putea fi utilizabile în curând.

CURSUL VALUTAR

Astăzi

Denumirea valutei	BNR	BCR		BRD		San Paolo IMI BANK		Banca Românească		MKB Romexterra Bank		Alpha Bank		Casa Schimb LUXOR	
		C	V	C	V	C	V	C	V	C	V	C	V	C	V
Euro	4,22	4,18	4,26	4,14	4,29	4,18	4,25	4,17	4,26	4,20	4,27	4,15	4,27	4,22	4,27
Dolar	2,95	2,89	3,00	2,89	3,01	2,92	2,97	2,90	2,99	2,91	3,00	2,73	2,86	2,87	2,94
Forint	0,0154	0,0149	0,0159	0,0143	0,0159	0,0145	0,0155	-	-	0,0150	0,0158	-	-	0,0151	0,0158
Gram aur	103,97	73,65													

Miercuri, 23 decembrie 2009

Biserica ortodoxă

Sf. 10 Mc. din Creta; Sf. Pavel, Arhiep. Neocezareei; Cuv. Naum (Post)

Biserica romano - catolică

Ss. Ioan de Kety, pr. *; Victoria, fc. m.

Biserica greco - catolică

Ss 10 m din Creta (+ 250).

VREMEA

miercuri

http://meteo.aradon.ro
Prognoza meteo pentru Arad

Umiditate: 87%
Presiune: 100 KPA
Precipitaţii: 70%
Vânt: 27 km/h
Direcţie vânt: SE

Soarele răsare: 8:15
Soarele apune: 16:52

Prognoza meteo pentru astăzi:

Temperaturile se vor situa între 2 şi 6 grade. Vântul va sufla cu 31 km/h, dinspre S.

Prognoza meteo pentru 3 zile:

Temperaturile minime vor fi cuprinse între 0 şi 4 grade, iar cele maxime între 6 şi 8 grade.

Temp. minime: 0 la 4°C
Temp. maxime: 6 la 8°C

miercuri	joi	vineri	sâmbătă
Ploaie	Ceaţă	Ploaie	Ploaie
Min.: 2°C Max.: 6°C	Min.: 3°C Max.: 7°C	Min.: 4°C Max.: 8°C	Min.: 0°C Max.: 6°C

JURNAL ARĂDEAN
Auditat de BRAT
Str. Poetului nr. 1C, Arad
Reclamaţii difuzare: 0257/228586

Director editor: Mircea Ţişcă (8465)
Secretariat: 0257.281802 (centrala), fax - 0257.280655
Şef departament difuzare: Carmen Csordas
Marea publicitate: 0257.280904 (int. 8488)
Mica publicitate: 0257.210775
Tiparul executat la: SC Inform Media SRL, Calea Torontalului, DN 6, km 5,7, Timişoara

Editor coordonator: Adriana Barbu (8410)
Responsabil de număr: Alin Gherasim
Secretar general de redacţie: Gabriela Groza (8417) Departamente: Eveniment: Simona Butaru (8412), Monica Ardelean (8446), Alin Gherasim, Gerlinde Knap (8435); Politic: Tristan Mihuţa (8431), Simion Todoca (8425); Economic: Andreea Pintea (8419); Cultură, Învăţământ: Vasile Filip (8428); Social: Diana Duţu (8429); Sport: Daniel Scridon (8427), Adrian Hârţău (8433), Leonard Sfâra (8434); Tehnoredactare: Ghizela Şerban, Ramona Vidulescu
REDACŢIE : tel. 0257.281802 (centrala); fax 0257.280655 (int. 8490), 0257.281797 (int.8489); e-mail:redactia.jurnalaradean@informmedia.ro, adevaruldearad@informmedia.ro, publicitate.jurnalaradean@informmedia.ro, publicitate.adevarul@informmedia.ro

PE SCURT

● **Rănit grav la Păuliş.** Grav accident rutier pe DN7, în localitatea Păuliş, acolo unde un tânăr de 21 de ani a fost rănit grav iar o adolescentă de 19 ani a fost vătămată uşor. Şoferul, Constantin Cristinel D. din judeţul Buzău, conducea un Ford Probe iar pe scaunul din dreapta se afla Silvia B. Cei doi se deplasau cu autoturismul din direcţia Arad spre Deva. Poliţiştii spun că pe fondul oboselii la volan, tânărul a ieşit cu maşina de pe şosea şi s-a izbit de un cap de pod.

Fotografia ta în J.A.

Cel mai mic Moş Crăciun, Andrei Tudor Cadar împlineşte o lună astăzi, 23 decembrie. Toţi cei dragi îi doresc „La mulţi ani!" (Foto:FAN)

JURNAL Trimite-ne cele mai frumoase fotografii făcute de tine cu familia sau copiii tăi, cu animalul tău preferat sau orice fotografie interesantă surprinsă de aparatul de fotografiat şi o vei vedea publicată în Jurnal arădean. Fotografiile pot fi trimise pe e-mailul nostru: redactia.jurnalaradean@informmedia.ro

Lovită de ambulanţă pe zebră

Arad (I.C.) - O ambulanţă a accidentat ieri, o femeie pe trecerea de pietoni din zona Spitalului Municipal Arad. În momentul producerii evenimentului rutier, "Salvarea" nu avea pornit sistemul de avertizare sonor sau luminos. Femeia, în vârstă de aproximativ 50 de ani, se angajase în traversarea străzii pe trecerea de pietoni când a fost lovită de autoutilitară. Victima s-a ales cu o fractură la picior şi mai multe contuzii în urma accidentului.

Parcările au căzut la vot!

Regulamentul de licitare a locurilor de parcare nu a obţinut numărul necesar de voturi.

SIMONA BUTARU
simona.butaru@informmedia.ro

Proiectul nu a trecut de votul Consiliului Local (Foto: S.B.)

Arad - Şedinţă cu surprize în Palatul Administrativ. După ce în cursul săptămânii trecute proiectul de Hotărâre privind scoatere la licitaţie a locurilor de parcare din municipiu a fost scos de pe ordinea de zi a şedinţei de Consiliu Local, ieri, proiectul a căzut la vot!

Şedinţa CLM de ieri s-a bucurat şi de participarea unei delegaţii maghiare din oraşul înfrăţit cu Aradul, Hodmezovasarhely, şi a început cu un moment de reculegere în memoria martirilor Revoluţiei. În momentul în care a început dezbaterea efectivă a proiectelor, armonia din Consiliul Local s-a rupt. Consilierii municipali au decis, prin votul lor, că proiectul privind parcările amenajate din jurul blocurilor mai are nevoie de alte discuţii. În cursul săptămânii trecute, proiectul a fost retras de executiv, deoarece nu erau prezenţi la şedinţă suficienţi consilieri ai Puterii pentru a asigura aprobarea acestuia. Ieri, când proiectul a fost supus la vot, după ce s-au aprobat, rând pe rând, 10 amendamente, surpriză! S-au numărat 14 voturi „pentru", două „împotrivă" şi trei abţineri. Cum proiectul avea nevoie de 16 voturi favorabile pentru a trece, acesta nu a fost aprobat!

Dezbaterea proiectului a început cu luarea de cuvânt a lui Cristian Gantner, care a subliniat că nu reprezintă nicio organizaţie (fiind preşedintele Federaţiei ONG-urilor), ci „am venit în nume personal. Vreau să atrag atenţia că există o problemă majoră cu proiectul, dar şi o soluţie. Locurile de parcare nu aparţin locuitorilor dintr-o zonă, ci sunt domeniul public, aparţin tuturor. Limitarea lor este o discriminare", şi a propus ca soluţie scoaterea la licitaţie a unui număr redus de locuri de parcare, la preţuri mult mai mari.

Zeci de sisteme similare

Primarul Gheorghe Falcă a subliniat că „din 107 municipalităţi din ţară, în 23 funcţionează acest sistem". Totodată, primarul a explicat şi care este intenţia municipalităţii cu implementarea acestui regulament. „Noi nu facem aceste parcări doar să luăm banii. Banii vor fi folosiţi pentru a face în continuare parcări. Locurile de parcare sunt o necesitate foarte mare. Numărul parcărilor care intră sub incidenţa regulamentului nu este foarte mare, nu atinge 1.000, dar va genera alte şi alte parcări, şi va genera parcări subterane şi supraterane. Proiectul se poate corecta pe parcurs".

Două voturi...

La finele şedinţei, o parte dintre consilieri susţineau că proiectul a fost aprobat, iar o altă parte - că a căzut. Au dreptate, până la urmă, cei din urmă. Asta, deoarece, cum preşedintele de şedinţă Ovidiu Moşneag a declarat, era nevoie de 16 voturi pentru a fi aprobat. Iar, la numărătoare nu au ieşit decât 14 voturi „pentru". Au votat „împotrivă" Claudiu Cristea şi Camelia Răsunoiu, şi s-au abţinut Teodora Hotăran, Dorel Căprar şi Tiberiu Dekany. Tiberiu Dekany şi-a justificat opţiunea prin faptul că „acest proiect nu rezolvă problema parcărilor. Bineînţeles, bugetul Aradului nu permite rezolvarea problemei, dar putem atrage fonduri".

RUNDA A TREIA?

Cel mai probabil, proiectul va fi reintrodus pe ordinea de zi a unei şedinţe viitoare. La finalul şedinţei, primarul Gheorghe Falcă făcea referire la faptul că este posibil ca aleşii locali să se reîntâlnească în săptămâna care urmează.

Cu sediul la Consiliul Judeţean

Toate proiectele au fost aprobate (Foto: S.B.)

Arad (S.B.) - Consilierii judeţeni s-au întrunit ieri la ultima şedinţă din acest an, pentru a aproba o serie de proiecte. În ultimul moment, şase proiecte noi au fost introduse pe ordinea de zi, însă niciunul nu a ridicat probleme. Singurul proiect care a iscat discuţii a fost cel de prelungire a contractelor de închiriere (care expiră la finele anului) pentru mai multe instituţii aflate în clădirea aflată în proprietatea CJA, pe Revoluţiei 81. Cosmin Galu a subliniat: „în clădirea respectivă se află şi sediul PNŢCD, în prezent contractul de închiriere a expirat şi suntem în proces pentru prelungirea contractului. În urmă cu 20 de ani se lupta pentru pluripartitism, aş vrea să vă gândiţi dacă este normal ca PNŢCD să fie izgonit din sediu". Nicolae Ioţcu a precizat, însă, că „pe lege, CJA nu este obligat să asigure sedii, ci Primăria. Nimeni nu scoate acest partid de acolo până nu se asigură un alt sediu. Dar acum face obiectul unui proces, nu putem aprecia un lucru, cât timp este un proces care se judecă". Solicitarea lui Cosmin Galu a primit doar 9 voturi favorabile, fiind respinsă.

Regulament pentru proiecte

Arad (S.B.) - Consiliul Judeţean a afişat la transparenţă un proiect de hotărâre prin care se doreşte instituirea unui regulament privind modul de atribuire al contractelor de finanţare nerambursabilă din surse prevăzute în bugetul Consiliului Judeţean Arad. Până la data de 4 ianuarie, la registratura CJA, „cei interesaţi pot depune în scris recomandări, sugestii şi opinii privind acest document. Informaţii suplimentare pot fi solicitate începând cu data de 18.12.2009, între orele 8,00-16,00, la Compartimentul Informare şi Relaţii Publice, camera 7. Cei interesaţi pot solicita în scris şi pot primi copii contra cost după aceste act", anunţă CJA.

În documentaţie se specifică necesitatea stabilirii unor sume minime şi sume maxime acordate în cadrul licitaţiilor de proiecte, reglementarea modului în care se atribuie punctajele, s-a prevăzut posibilitatea conform căreia cel puţin o persoană din cadrul comisiei de evaluare să fie evaluator extern. Nu în ultimul rând, s-a avut în vedere şi necesitatea stabilirii unor priorităţi generale şi anuale, comunicate în cadrul ghidurilor specifice, pentru ca finanţările să se îndrepte spre acele domenii considerate prioritare pentru judeţul Arad.

Reguli pentru bani nerambursabili (Foto S.B.)

Loc onorant pentru Arad

Arad (S.B.) - Primarul Gheorghe Falcă (foto) a ţinut ieri să sublinieze faptul că Aradul a obţinut un loc onorant în clasamentul oraşelor la „10 pentru România". Edilul a făcut precizări legate de criteriile care au stat la baza realizării clasamentului. „Aradul a fost primul oraş de rang doi care apare în fruntea clasamentului. În ceea ce priveşte cheltuielile de investiţii am fost pe locul I, cu 43% pe 2009. La criteriul legat de impozite şi taxe locale, avem oraşe ca şi Constanţa, Cluj, Braşov, Timişoara, Iaşi, Târgovişte, care sunt de rang I, care au impozite mai mari decât noi". Totodată, edilul a precizat că nici din rândul oraşelor de acelaşi rang cu Aradul nu avem nivelul cel mai crescut al impozitelor. Gradul de îndatorare este şi el unul mult mai mic decât în cazul altor oraşe din ţară. În funcţie de criteriul proiectelor finanţate din fonduri europene Aradul s-a clasat pe locul al treilea. Mai slab am fost punctaţi în funcţie de bazele sportive şi instituţiile de cultură, unde nu am reuşit să ne plasăm între primele şase clasate.

ROMÂNIA
MINISTERUL EDUCAŢIEI, CERCETĂRII ŞI INOVĂRII
UNIVERSITATEA DE VEST „VASILE GOLDIŞ" ARAD
310025 ARAD, Bd. Revoluţiei nr. 94-96, tel. 0040/0257/280335,
fax 0040/0257/280810, e-mail: rectorat@uvvg.ro web: www.uvvg.ro

Premii ale ACADEMIEI ROMÂNE acordate unor lucrări realizate de profesori ai UVVG

Joi, 17.XII. 2009, la Academia Română, în cadrul unei şedinţe festive prezidate de dl. Acad. IONEL HAIDUC – Preşedintele Academiei Române, au fost premiate trei lucrări realizate de profesori ai Universităţii de Vest „Vasile Goldiş".

PREMIUL „EMIL RACOVIŢĂ"
Pentru lucrările:
„BIOCHIMIE Vol II, FOTOSINTEZĂ, REGLAJ HORMONAL, INFORMAŢIE GENETICĂ"
autori: AUREL ARDELEAN, ALFA XENIA LUPEA

„BIOCHIMIE – FUNDAMENTE Vol.I "
autor: ALFA XENIA LUPEA
PREMIUL „PETRE S. AURELIAN"
Pentru lucrarea: **„ASPECTE METODOLOGICE ÎN CERCETAREA ŞTIINŢIFICĂ"**
autori: AUREL PISOSCHI AUREL ARDELEAN

RECLAMĂ

PE SCURT

● Succes. Cele două seri de colinde desfăşurate la Palatul Cultural s-au desfăşurat cu casa închisă. Publicul arădean s-a bucurat din plin de momentele de spiritualitate oferite de Corul Academic al Filarmonicii de Stat Arad. Primul concert din 2010 va fi pe 11 ianuarie, ora 19.00.

Monica Săvulescu a extras plicul câştigător (Foto: A.P.)

Avem un câştigător la Cuvinte norocoase

Arad (A.P.) - O nouă etapă a concursului nostru de integrame „Cuvinte norocoase!" şi-a desemnat câştigătorul. Au intrat în concurs toţi cititorii care ne-au trimis într-un plic, până la data de 21 decembrie a.c. integramele completate (din perioada 4-15 decembrie a.c.), alături de un singur talon de concurs, completat şi el la toate rubricile. În urma extragerii care a avut loc ieri, dintre plicuri participante, cititoarea noastra, Monica Săvulescu, l-a scos la lumină pe cel al integramistei Domnica Dragoş din Pâncota, strada Horea, nr. 49. O aşteptăm la redacţia Jurnal arădean de pe strada Poetului, nr. 1C - zona industriala UTA, luni, 28 decembrie a.c., ora 12.00, pentru a-şi ridica obiectul de uz casnic câştigat.

Reclamaţii difuzare

Eventualele dificultăţi pe care le întâmpinaţi cu difuzarea ziarului vă rugăm să le sesizaţi la telefonul 0257/228586.

Vernisaj de pictură

Arad (M.A.) - Asociaţia Armonia invită publicul amator de artă la vernisajul tânărului artist Andrei Părăuşanu. Expoziţia, prima personală, cuprinde lucrările de pictură în ulei ale tânărului. Arădeanul a fost, în acest an, laureat al premiului „Nicolae Tonitza" . Evenimentul va avea loc astăzi, de la orele 18.00, în club Rennaisance.

RETETA ZILEI

Stea de Crăciun

Ingrediente: 400 g făină, 180 g unt, 150 g zahăr, 5 ouă, 100 ml lapte, 1 cub drojdie, proaspătă (clasic pentru 500 gr făină), coaja la 1 lămâie, 1 esenţă de vanilie, fructe candite (migdale, stafide).

Mod de preparare: Se bat ouăle cu zahărul, se adaugă untul topit, apoi făina şi maiaua făcută cu lapte UHT şi drojdie, eu am băgat la robot să frământe apoi adăugaţi fructele, migdalele fulgi, stafidele şi puneţi la dospit până îşi dublează volumul (eu am pus în formă de copt). Am decorat cu migdalele şi înainte să băgaţi la cuptor se unge cu unt topit şi presărat grăunte de zahăr dacă aveţi. Se pune la cuptor preîncălzit, 10 minute apoi se reduce temperatura la 180 grade şi alte 40 de minute. Poftă bună!

aradon.ro
Pentru mai multe reţete: http:/www.culinar.ro

CITIRE APOMETRE

● **Joi 24 decembrie 2009.** Cartierul Aurel Vlaicu blocuri - Vlaicu I, U, Y, colonia Fraţii Neumann, Orăştie, Slănic, Haţeg, cartierul Faleza Sud - blocuri, cartierul Grădişte - Războieni, Răzvan, Boemiei, Vidra, I. Slavici, Porumbului, Orient, Cometei, Orion, Satelit, Salcâmului, T. Cipariu, Privighetorii, Pelicanului, Castor, Rândunicii, Vezuviu, D. Zamfirescu, I. Minulescu, I. Agârbiceanu, Romaniţei, Păpădiei, Vărădiei, Şoimului, Diamant, Cristal, Turturicei, Porumbiţei, cartierul Pârneava - Abatorului, Latină, Biruinţei, Venus, I. Raţiu, A. Karoly, Pădurii, Griviţei fără soţ, Griviţei cu soţ, Mărului, Zorilor, Clujului fără soţ, cartierul Drăgăşani - B. Cârţan, I. Cardoş, Trandafirilor, N. Alexici, zona Centru - Ghe. Barițiu, L. Szantay, Meţianu, Românului, p-ţa Catedralei, Ac. Teologică, E. Gojdu, Tr. Buteanu, A. Gavra, S. Tekelia, Preparandiei, Florilor, p-ţa H. Domokoş, Dornei, M. Scaevola, M. Eminescu, Transilvaniei, Ghe. Şincai, Sinaia, Episcopiei, V. Alecsandri, I. Chendi, Voltaire, L. Blaga, I. Georgescu, Desseanu, D. Sibii, Mărăşeşti, blocuri - D. Bolintineanu, C. Davilla, A. Russo, T. Moşoiu, S. Drăgoi, Suciu, Praporgescu, M. Mureşului, N. Grigorescu.

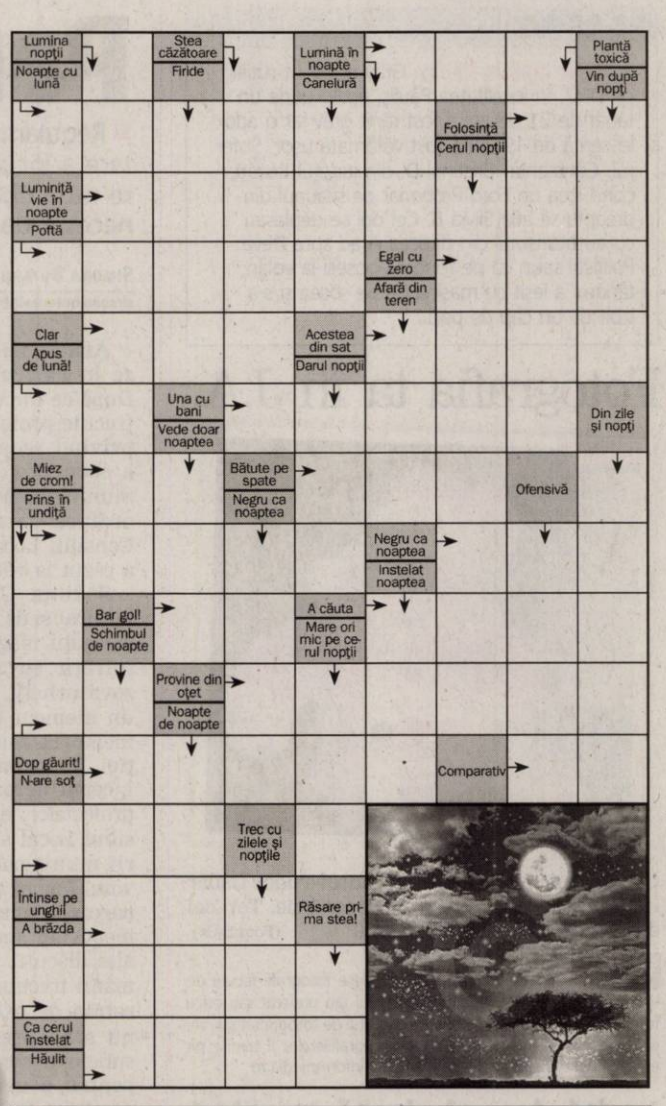

Soluţia integramei din numărul precedent: I – D – I – L – INTUNERIC – TEMA – ATA – SENINI – AN – LOR – ZB – D – SERIF – OLE – GI – LABIL – CE – RAU – DA – A – FACLIE – TEAMA – ORB – RR – RACIT – LU – ZI – DOI – LICAR – TARM

COMENZI TAXI

- ALFA PLUS 0257/949; 0257/349.349
- TAXI ALFA 0257/945; 0257/22.88.88; 0257/25.25.26;0723-200.301; 0745-50.60.70
- TAXI ARAD 0257/940; 0722-755.440; 0740-252.101
- FAVORIT 0257/280.000; 0740-083.333; 0724-409.992

PROGRAME TV

TVR 1

07:00 **Telejurnal.** Sport Meteo
07:30 **Curiosul cimpanzeu George**
08:00 **Trezirea la apel!** (I)
09:00 **Telejurnal**
09:15 **Trezirea la apel!** (II)
10:10 **Don Juan îndrăgostit.** (s)
11:15 **Tezaur folcloric.** (r)
12:15 **Bună ca viaţa!** (r)
12:50 **Proms of delight**
14:00 **Telejurnal.** Sport
14:45 **Poveşti cu lipici pentru cei mici**
14:50 **No Comment**
15:00 **Teleshopping**
15:30 **Oameni ca noi.** Piaţa de Crăciun. De ce este specială Piaţa de Crăciun? Aici găsim produse lucrate manual, deci unicate sau serie mică, sunt făcute de „oameni reali", beneficiari sau voluntari.
16:00 **Convieţuiri**
17:10 **Furtună la palat.** (s)
18:25 **1989.** Sânge pe catifea
19:40 **No Comment**
19:50 **Sport**

20:00 **Telejurnal.** Meteo
21:10 **De ce trag clopotele Mitică?** (comedie, România, 1981) Cu Petre Gheorghiu, Victor Rebengiuc, Mariana Mihuţ Petre Gheorghiu, Victor Rebengiuc, Mariana Mihuţ, Tora Vasilescu, Gheorghe Dinică, Mircea Diaconu,. Comedie, ecranizare după piesa de teatru „D'ale carnavalului" de Ion Luca Caragiale. Lucian Pintilie încearcă, folosind ca sursă de inspiraţie lumea lui Caragiale, să recompună atmosfera sfârşitului de secol XIX, început de secol XX, în Romania, reuşind să păstreze bogatul filon comic iniţial.
23:20 **Concert 10 tenori.** (Australia, 200)

PRO TV

07:00 **Ştirile Pro Tv.** Ce se întâmplă, doctore? Omul care aduce cartea Moş Crăciun există!
10:15 **Nuntă de Crăciun.** (r)
12:00 **Tânăr şi neliniştit.,** ep. 3641 (r)
13:00 **Ştirile Pro Tv.** Moş Crăciun există!
13:45 **Zâmbete într-o pastilă.,** ep. 25, anul IX
14:30 **Ăsta da Crăciun!** (comedie, SUA 2008) Regie: Karen Arthur Cu: Candace Cameron Bure, Tom Arnold, Christopher Wiehl, Barbara Niven.
16:00 **Tânăr şi neliniştit.,** ep. 3642
17:00 **Şi hoţii revin acasă de Crăciun.** (comedie, SUA, Canada 2007) Regie: David Winkler Cu: Shannen Doherty, Ty Olsson, Conrad Coates, Stefanie von Pfetten, Sonya Salomaa. Dăruieşti şi câştigi
19:00 **Ştirile Pro Tv.** Sport Vremea

20:30 **Goana după cadou.** (comedie, SUA, 1996) Regie: Brian Levant Cu: Arnold Schwarzenegger, Sinbad, Phil Hartman, Rita Wilson
22:15 **Iluzionistul.** (thriller, SUA, 2006) R00:15 Ăsta da Crăciun! (r)
02:00 **Iluzionistul.** (r)
04:00 **După 20 de ani.** (r)
05:00 **Ce se întâmplă, doctore?** (r)
05:45 **Dăruieşti şi câştigi.** (r)
06:00 **Apropo Tv.** (r) O oră de veselie cu muzică live, dans, poveşti de viaţă deosebite, interviuri cu cele mai mediatizate vedete ale momentului, informaţii în premieră, dar şi întâmplări impresionante care se vor petrece chiar în studio...

ANTENA 1

06:00 **Observator.** cu Mihaela Calin
08:00 **Matinal: 'Neatza.** cu Răzvan şi Dani
10:00 **În gura presei.** cu Mircea Badea
11:00 **Întâmplări hazlii**
12:00 **Furtună în Paradis**
13:00 **Observator**
14:00 **Familia Bundy.** Faimoasă şi dusă cu sorcova. Aşa s-ar putea rezuma Familia Bundy, una total ţăcănită în care doar câinele are capul pe umeri. Tatăl este leneş, obsedat de decolteuri şi de fotbal american şi trăieşte de pe urmele de pantofi ale altora. Mama este o cheltuitoare fără margini şi o calamitate în bucătarie.
14:30 **Joc decisiv.** (poliţist, SUA 1972) Regia: Jeremy Kagan Cu: Peter Falk
16:00 **Observator**
17:00 **Acces Direct**
19:00 **Observator.** Sport

20:30 **Te pui cu blondele?** cu Dan Negru
22:00 **Muzica e viaţa mea**
23:00 **Observator.**
23:45 **Un Show Păcătos.** 01:00 Familia Bundy. (r)
01:30 **Sport 20.00 (r)**
02:00 **Columbo.** (r)
02:45 **Furtună în paradis.** (r)
03:45 **Acces Direct.** (r) Un show axat pe actualitatea de zi cu zi, în care "vedete" vor fi oamenii obişnuiţi, cu problemele, bucuriile, gîrjile şi întâmplările lor ieşite din comun. Protagonişti vor fi reporterii speciali, care vor aduce în atenţia telespectatorilor, precum şi a publicului din platou, cazuri impresionante de viaţă, subiecte sociale, dar şi ştiri mondene...

HBO

07:30 **Titanic.** Dramă, SUA, 1997. Cu: Leonardo DiCaprio, Kate Winslet
10:40 **Babylon 5 - Voci în întuneric.** SF, SUA, 2007. Cu: Bruce Boxleitner, Tracy Scoggings, Peter Woodward, Alan Scarfe, Bruce Ramsay
11:50 **Odată ca niciodată.** Muzical, Irlanda, 2006.
13:15 **Jiltul sirenei.** Dramă, SUA, 2006. Cu: Kim Basinger, Alex Carter, Bruce Greenwood, Roberta Maxwell, Debra Mooney
14:40 **Vibraţii.** Comedie, SUA, 1988. Cu: Cyndi Lauper, Jeff Goldblum, Julian Sands, Googy Gress, Peter Falk
16:20 **Matematica sufletului.** Dramă, Canada, 2007. Cu: Gabriel Byrne, Christopher Plummer
18:00 **Shine a Light.** Documentar, SUA, 2008

20:00 **Vicky Cristina Barcelona.** Comedie, SUA, 2008. Regia: Woody Allen. Cu: Rebecca Hall, Penélope Cruz, Scarlett Johansson
21:40 **Transfer de captivi.** Thriller, SUA, 2007. Regia: Gavin Hood. Cu: Reese Witherspoon, Jake Gyllenhaal, Peter Sarsgaard, Alan Arkin, Meryl Streep
23:40 **True Blood.** II Ep. 6 - O misiune periculoasă. Dramă, SUA, 2009
00:35 **Dragostea în vremea holerei.** Dramă, SUA, 2007. Regia: Mike Newell. Cu: Javier Bardem, Giovanna Mezzogiorno, Benjamin Bratt, Catalina Sandino Moreno
02:50 **Semiprofesionist.** Comedie, SUA, 2008. Regia: Kent Alterman

TVR 2

08:00 Profesoara detectiv (r) 09:00 D'ale lu' Mitică (r) 10:10 Întâlnire pe 2 11:30 Telejurnal Ştiri Sport 12:00 Berlin, Berlin (r) 12:30 Telejurnal 12:45 Profesoara detectiv (s) 13:45 Călător prin lume (r) 14:30 Zestrea românilor (r) 15:00 Împreună în Europa 16:00 Carabinieri (s) 17:00 Sărbătoare cu Analia Sellis 18:00 Jurnalul Euronews pentru România 18:10 Biblia: Mesajul lui Dumnezeu către om (doc.) 18:50 Berlin, Berlin (s) 19:25 Un oaspete de Crăciun (dramă, SUA, 2002) Regia: Christopher Leitch.

AXN

07:55 Zoom 08:00 Poliţia portuară VI 09:00 Tinerii muşchetari I Acţiune, SUA 10:00 Sue Thomas III Poliţist, SUA. Cu: Dearne Bray, Yannick Bisson 10:55 Zoom 11:00 Mesaje de dincolo III Dramă, SUA 12:00 Justiţie oarbă I 13:00 Tinerii muşchetari I 14:00 Stargate: Atlantis III 15:00 Stargate: Atlantis III 16:00 Crezi că ştii să dansezi? III 16:30 Crezi că ştii să dansezi? III 16:55 Zoom 17:00 Justiţie oarbă I 18:00 Mesaje de dincolo III 19:00 Stargate: Atlantis III 20:00 Stargate

CINEMAX

07:00 Deodată 08:40 Întârziaţi la cină 10:15 Doctor Jivago. Dincolo de scenele de propagandă care nu prea mai stau azi în picioare, filmul rămâne în istoria afectivă şi cea a filmului universal printr-un un câmp de narcise, o casă îngheţată în exterior ca un bulgăre de zahăr candel şi în interior ca în filmele fantasy, prin prim planurile cu ochii minunat de albaştri ai actriţei britanice Julie Christie. 13:20 O soţie pentru tatăl nostru 15:00 Marea evadare 17:50 Martin şi Lewis 19:20 Ceva nou

PRIMA TV

07:00 Camera de ras 07:30 Flash Gordon (r) 08:20 Sport cu Florentina 08:30 Teleshoping 09:00 Crăciunul pe Strada Chestnut (r) 11:30 Flash Gordon - serial actiune, SUA 12:30 Teleshopping 13:00 Camera de ras 13:30 Teleshopping 14:00 Mobilul 15:00 Mama, pot să păstrez maimuţa? (familie, SUA 1998) 17:00 Cireasa de pe tort (r) 18:00 Focus 18 19:00 Focus Sport 19:30 Cronica Carcotasilor 22:30 Efect 30 (r) 23:00 Anthrax (drama, Canada 2001) 01:00 Focus 18 (r) 02:00 Mobilul (r)

PRO CINEMA

08:00 Din culisele Hollywood-ului (s) 08:30 Crimele din Midsomer: Pădurea interzisă (r) 10:15 Teleshopping 10:30 Dragoste, sex şi carieră (s) (r) 11:30 Happy Hour (redifuzare) 12:45 Teleshopping 13:00 Teo (r) 14:15 Anturaj (r) 15:00 Teleshopping 15:15 Entertainment News (s) (r) 16:15 Bau Bau: Greşeli din lumea filmului (s) 16:30 Anturaj (s) 17:00 Viaţă de patru stele (comedie, Franţa 2005) 19:00 Dragoste, sex şi carieră (s) 20:00 Cracker: Psihologia crimei (s) 21:00 Seinfeld (s)

ANTENA 2

07:30 Vorbe grele (r) 09:00 Rai da' buni (r) 11:15 It's show time (r) 11:30 Celebri sau nu la Mihaela tatu (r) 13:00 Agentul VIP (r) 15:00 Traieste Sanatos (emisiune prezentata de Simona Balanescu) 16:45 Adevar sau baliverne 18:00 Celebri sau nu la Mihaela Tatu 19:10 It' s show time 19:30 Rai da' buni (emisiune prezentata de Mihai Morar) 20:45 La tinta 21:00 Vorbe grele 22:00 Agentul VIP (emisiune prezentata de Cristian Brancu) 23:30 It' s show time (r) 23:45 Rai da' buni (r) 01:00 Vorbe grele (r)

ACASĂ

06:30 Paradisul blestemat (r) (s) 07:30 În numele iubirii (r) (s) 08:30 Dona Barbara (r) (s) 09:45 Celebritate (s) 11:00 Tequila cu suflet de femeie (s) 12:15 Răzbunarea Victoriei (s) 13:30 Un tătic de Crăciun (romantic, SUA, 2006) 15:30 Destine furate (s) 16:25 Vremea de ACASĂ 16:30 Paradisul blestemat (s) 17:30 Poveştiri adevărate emisiune cu poveşti reale despre viaţă 18:30 În numele iubirii (s) 19:30 Dona Barbara (s) 20:30 Steaua Crăciunului (comedie, SUA, 2004) 22:15 Poveştiri de noapte emisiune

B1

07:00 710 (matinal) „VEDETE DE SĂRBĂTORI", cu Irene Pîrvu şi Alexandru Conovaru, rubrica mondenă cu Luminiţa Nicole Anghel 09.30 Teleshopping 10:00 Naşul (r) 12:00 ŞTIRI cu Ioana Reit 12:30 Teleshopping 13:30 Euromaxx 14:00 EVENIMENTELE ZILEI moderator Alina Stancu. Invitaţi permanenţi: Mircea Marian şi Horia Ghibuţiu 16:30 6! VINE PRESA cu Livia Dilă, monden Roxana Iliescu, sport Dan Dumitrescu 20:00 NAŞUL realizator Radu Moraru (în direct) 00:00 6!Vine Presa (r)

HALLMARK

08:00 CRIMELE DIN MIDSOMER: Căzătură mortală 10:00 NOEL BABAYLA BULUŞMA Pentru a se putea instala pe tronul tatălui său, de la Polul Nord, Nick Claus trebuie să fie însurat. „Aleasa" este întruchipată de Beth Marshall. 12:00 FIICELE LUI MCLEOD VIII 13:00 AMY III 14:00 CRIMELE DIN MIDSOMER: Umbra morţii 16:00 Un iubit pentru Crăciun 18:00 AMY III 19:00 JORDAN V 20:00 Drumul spre nuntă 22:00 MEDIUM 23:00 MEDIUM 00:00 MOŞ CRĂCIUN CAUTĂ

TVR CULTURAL

08:30 Istoria aproape (r) 09:00 Ordinea cuvintelor (r) 09:10 Identităţi (r) 10:05 Remix (r) 11:00 China, un miracol? (r) 12:00 Jurnalul cultural (r) (r) 13:05 Tichia de mărgăritar (r) 13:20 Cultura fierbinte (r) 14:00 Mărturii despre martiri (r) 14:30 Giganţii (doc.) 15:00 Decor si stil(r) 15:30 Oameni de presă - generaţia următoare (r) 16:30 Identităţi 17:00 Nocturne 17:55 În umbra dinozaurilor (doc.) 19:00 Jurnalul cultural 19:55 Capodopere din Galeria de Artă Modernă Românească (r)

M1

6:45 Ştiri 6:50 Dimineaţa 10:00 Perla Africii 10:55 Living 11:50 Vecinii 13:01 Ştiri, sport 13:30 Carpaţi Expres 14:00 Perla Africii 14:50 Hrvatska kronika 15:20 Ecranul nostru 15:55 Guvernul 16:25 Stil 16:55 Airfresh 17:20 Prisma 17:40 Telejurnal 18:00 Snowy River 18:50 Ceaiul de la ora 6. 20:00 Poveşti din Paris 20:30 Ştiri, sport 21:10 A fost odată un Festival... 22:05 Unda vedetelor. 22:35 Jurnal de bord

Nu ne asumăm răspunderea pentru modificările survenite în programe.

DISCOVERY

10:00 Constructorii de motociclete 11:00 Echipa de revizie 12:00 În viteza a cincea 13:00 Cum se fabrică? 14:00 Vânătorii de mituri 15:00 Proiecte de vis 16:00 Miami Ink – Arta tatuajelor 17:00 Motocicletele americane 18:00 În viteza a cincea 19:00 Cum se fabrică diverse lucruri? Această serie ne arată cum se fabrică cele mai obişnuite şi mai prozaice lucruri. 20:00 Tehnici esenţiale de supravieţuire 21:00 Radiografia unui dezastru 22:00 Arme la superlativ 23:00 Ţapinarii la ananghie

PE SCURT

● Forum. Europarlamentarul Iosif Matula a purtat discuţii cu ambasadorul României în Belgia, pentru organizarea la Arad a celei de a doua ediţii a Forumului cooperării descentralizate româno-belgiene în 2010, la care întreprinzătorii autohtoni vor putea identifica obiective complementare cu cele ale întreprinzătorilor belgieni.

ACCENTE

Dintotdeauna şi pentru totdeauna, aceiaşi

TRISTAN MIHUŢA
tristan.mihuta@informmedia.ro

Înainte de lozinca reformării statului, unul dintre marile obiective ale lui Traian Băsescu a fost primenirea clasei politice. „Soluţia miraculoasă" pe care a clamat-o cu vehemenţă şeful statului şi pentru care s-a luptat „eroic" era votul uninominal. Parafrazându-l pe nemuritorul Caţavencu, după lupte seculare, care au durat vreo trei-patru ani, s-a introdus şi votul uninominal. Rezultatul? Clasa politică nu s-a reformat. Şi nu s-a reformat pentru că tinerii politicieni sunt foarte sârguincioşi în a învăţa toate năravurile politicienilor în vârstă, versaţi în toate cele nelegiuite.

Pentru tinerii abia intraţi în politică nu mai există cursul de etică. Dimpotrivă, primele lecţii care li se predau se referă la şmecherii, furt, imoralitate, ilegalitate etc. Respectiv, taman la antonimele unor „cuvinte-lege", care are trebui să fie imperative morale pentru omul politic. Bunăoară, tinerii nou-veniţi în politică învaţă din capul locului că voturile se cumpără. Şi cum se cumpără - cu bani, cu alimente, cu mături, găleţi şi alte obiecte de utilitate casnică. Şi ca să nu fie surpriză, ca nu cumva să nu ajungă voturile cumpărate, tinerilor li se predă lecţia furtului la urne, la secţiile speciale, la transmiterea listelor... Marile partide de la noi au elaborat „Manualul de furat în alegeri", cu regim de circuit intern.

Să presupunem că tânărul politician a ajuns parlamentar, urmând căi necurate. Care este următoarea lecţie care i se predă, în văzul lumii? I se pune în faţă lecţia cumpărării votului cu parlamentar cu tot - a se vedea comerţul la vedere cu parlamentari care lasă PSD şi PNL pentru a forma o majoritate utilă validării echipei domnului Boc. Pentru tinerii politicieni care n-au privilegiul de-a ajunge în parlament, există alte manuale, alte materii de studiat. De pildă, cum să şantajezi un primar, cum să-l faci să abandoneze partidul care l-a susţinut în alegerile locale. „Vii cu noi, nenicule, îţi dăm bani de la buget; nu vii, n-ai bani de investiţii, nici de salarii, nici de cheltuieli curente la primărie".

Sunt doar câteva tare înscrise în ADN-ul politicianului român, boli care se transmit din generaţie în generaţie, făcând imposibilă primenirea, însănătoşirea morală a clasei noastre politice.

Priorităţi la Bruxelles

Arad (S.T.) - Europarlamentarul Iosif Matula (foto) a declarat, la prezentarea raportului de activitate, că priorităţile primului său an de mandat au fost dezvoltarea regiunilor României şi promovarea specificului Judeţului Arad. Matula a avut un număr de 31 de intervenţii în plenul Parlamentului European, referitoare la: facilitarea creării de locuri de muncă, promovarea energiei regenerabile, combaterea dezastrelor naturale, libertatea presei pe continentul european, politica europeană de dezvoltare rurală, acordarea de credite pentru şomerii care doresc să-şi înfiinţeze afaceri, simplificarea criteriilor pentru acordarea ajutorului din Fondul de Solidaritate a UE etc.

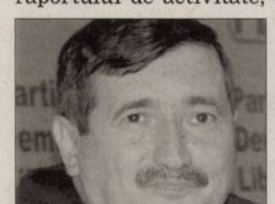

Premiile de fidelitate

JURNAL ARĂDEAN

■ Mihaela Leş le-a purtat noroc abonaţilor Jurnal arădean din municipiu şi judeţ.

Mihaela Leş le-a purtat noroc cititorilor fideli (Foto: Simona Butaru)

Arad (A.P.) - Concursul „Premiile de fidelitate Jurnal arădean" şi-a desemnat, ieri, câştigătorii. Extragerea celor mai norocoşi zece abonaţi din luna decembrie a fost efectuată de purtătorul de cuvânt al Inspectoratului Judeţean de Poliţie de Frontieră, Mihaela Leş.

Mihaela Leş a stabilit numărul celor zece norocoşi câştigători prin tragere la sorţi. De această dată şansa le-a surâns abonaţilor noştri din municipiu - şapte dintre câştigători având domiciliul în Arad, în timp ce ceilalţi trei provin din judeţ.

Iată, în continuare, numele tuturor!

1. Toth Margareta, comuna Şofronea, nr. 413
2. Hudişteanu Ilie, comuna Conop, nr. 222
3. Veres Iosif, localitatea Peregu Mic
4. Bita Leon, Arad, Aleea Romanţa, bl. N, sc. A, ap. 14
5. Ponta Stelian, Arad, Aleea Răsăritul, nr. 7, bl. 21-b, ap.1
6. Simedrea Eugenia, Arad, str. Corneliu Coposu, Bl. B., ap. 1
7. Gabrian Viorica, Arad, str. Baladei, nr. 8, bl. 8, ap. 3
8. Morariu Silviu, str. Poetului, nr. 61A, bl. Z4, sc. B, ap. 3
9. Szeredai Iosif, Arad
10. Matei Mihai, Arad, str. Steagului, nr. 67

Fiecare din cei zece câştigători va fi premiat cu câte 150 de lei. Festivitatea de premiere va avea loc luni, 28 decembrie, ora 11.00, la sediul redacţiei (str. Poetului, nr. 1C - zona industrială UTA). Ridicarea premiilor se va face pe baza cărţii/buletinului de identitate şi a chitanţei - abonament.

Vrea preşedinte până în 2012

Arad (S.T.) - Deşi şi-a depus mandatul în faţa CExJ şi BPJ al PSD Arad, Marius Lazăr (cu acordul unanim al acestor organisme) va rămâne preşedintele PSD Arad, cel puţin până la sfârşitul lunii ianuarie 2010, când conducerea centrală- aceea care va fi- va decide în privinţa organizaţiei. Cu toate acestea, Lazăr (foto) nu a scuns faptul că şi-ar dori să rămână la conducerea PSD Arad cel puţin până în 2012, pentru a se mai lupta odată (la locale) cu „balaurul portocaliu". De fapt, afirmă Lazăr, încă de la începutul anului 2009 a solicitat conducerii centrale o strategie de motivare a primarilor PSD, dar aceasta nu s-a înfăptuit, rezultatul fiind acela că în nouă localităţi din cele 14 conduse de PSD Geoană a suferit înfrângeri zdrobitoare.

Reproşuri cu şi fără ţintă precisă

■ Reprezentanţii autorităţilor au suportat cu stoicism acuzele aduse de către revoluţionari.

Doina Nan a prezentat „rechizitoriul" (Foto : S. Todoca)

Arad (S.T.) - Ziua a doua a manifestărilor dedicate revoluţiei arădene a debutat cu o surpriză destul de neplăcută pentru autorităţi : în jurul monumentului revoluţionarilor, unde s-a desfăşurat manifestarea centrală (aniversare a victoriei revoluţiei, dar şi comemorare a martirilor, cum au spus atât Arhiepiscopul Aradului, Timotei Seviciu, cât şi Valentin Voicilă) au fost amplasate ţinte negre, reprezentându-i pe martiri. Acestea au fost inscripţionate cu mesaje de genul „cine m-a împuşcat ?", „Fiule, luptă tu mai departe", „Ne-aţi mintit, până când ?", „V-am dat o democraţie pură, ce aţi făcut cu ea ?". Deşi au fost şi altele, cum ar fi „S-a furat democraţia, odată cu ea, voturile", „Ne-aţi furat alegerile", secretarul Fundaţiei Judeţene pentru Revoluţie, Duka Atila, ne-a declarat că mesajele cu pricina nu au tentă politică, ci sunt nişte întrebări sau afirmaţii pe care martirii le-au transmis de dincolo de mormânt. În discursul d-nei Doina Nan, proaspăt aleasă preşedinte al ARUD, acuzele la adresa autorităţilor arădene au curs continuu. Primarul Falcă, nefiind de faţă, (de fapt, a fost acuzat tocmai pentru aceasta) nu a putut răspunde, însă nu au făcut-o nici prefectul Călin Bibarţ, nici preşedintele CJA, Nicolae Ioţcu. Ulterior, Duka Atila şi-a cerut scuze pentru acuzele nemeritate la adresa lui Ioţcu, care într-adevăr i-a sprijinit pe revoluţionari. Cât despre prefect, s-a dovedit că nu are nicio vină în „episodul microfonul". Mai exact, Valentin Voicilă a fost omis de pe lista celor care urma să ia cuvântul, iar cum lista a fost alcătuită la Prefectură...Până la urmă, Voicilă a vorbit, iar spiritele s-au potolit, mai ales când cea care a întocmit lista a spus că a trecut acolo pe cine a spus Duka Atila. În rest, manifestarea a decurs într-o ambianţă firească, fără niciun fel de incidente.

JURNAL ARĂDEAN VĂ ÎNTREABĂ: *Credeţi că Aradul îşi cinsteşte aşa cum se cuvine martirii revoluţiei?*

„Nu, martirii ar trebui cinstiţi cu adevărat, dar nimănui nu-i pasă. Nu ştiu cum, dar ar trebui ca cineva să se ocupe să organizeze ceva pentru cei care au murit la revoluţie", spune Eugen Dabija. Alţii spun că oamenii i-au uitat pe cei care şi-au pierdut viaţa în revoluţie. „Se cinstesc politicienii între ei; măcar o coroană şi o lumânare ar putea să aprindă pentru cei care şi-au pierdut vieţile pentru libertatea românilor", consideră Gepeto Bătrân. Majoritatea sunt de părere că martirii au fost uitaţi. „Nimeni nu-i cinsteşte, au venit alţii la putere şi cei care au murit pentru binele nostru, au fost uitaţi. Ar trebui să ne aducem aminte că acum 20 de ani au murit mulţi tineri", punctează Simion Mitriţa. Unele voci spun că ar trebui sprijiniţi mai mult cei care au rămas în urmă.

EUGEN DABIJA: Nu, martirii ar trebui cinstiţi cu adevărat.

GEPETO BĂTRÂN: Măcar o coroană şi o lumânare ar putea să le aprindă.

SIMION MITRIŢA: Cei care au murit pentru binele nostru au fost uitaţi.

PETRU JURJ: Ar trebui sprijinită familia care a rămas în urmă.

BIANCA M.: Eu n-am văzut niciodată un eveniment dedicat eroilor României.

FLORIN BÎRZAN: Martirii din 1989 ar avea nevoie de adevăr.

„Ar fi bine să nu-i uităm pe cei care au plătit cu viaţa pentru libertatea noastră, sprijinită familia care a rămas în urmă. Probabil, acum 20 de ani, mulţi au rămas fără tată sau soţ, ar trebui să ne interesăm mai mult de acele persoane", afirmă Petru Jurj. Unii arădeni sunt de părere că la noi nu se cinstesc martirii. „Eu n-am văzut niciodată un eveniment dedicat eroilor României. În schimb, în alte ţări, în fiecare an sunt amintiţi, ba chiar le-au făcut şi statuie", menţionează Bianca M. Şi alţii sunt de aceeaşi părere. „Doar rudele celor morţi îşi mai amintesc astăzi ce s-a întâmplat acum 20 de ani. Martirii din 1989 ar avea nevoie de adevăr. Mulţi arădeni afirmă cu tărie că acei tineri s-au sacrificat degeaba, democraţia rămânând la stadiul de ideal", precizează Florin Bîrzan.

ECONOMIC

PE SCURT

● Erori. Agenţia pentru Plăţi şi Intervenţie în Agricultură lansează un apel către toţi fermierii care au fost notificaţi privind existenţa unor erori în documentaţie să se prezinte în cel mai scurt timp la sediile şi punctele de lucru ale APIA. Clarificarea cât mai rapidă a dosarelor va duce la virarea banilor în conturile fermierilor.

La muncă

Arad (A.P.) - 283 de locuri de muncă au fost raportate ca fiind vacante la Agenţia Judeţeană pentru Ocuparea Forţei de Muncă Arad. Dintre acestea 266 au fost înregistrate la Agenţia Locală Arad, în timp ce alte trei au fost raportate la Punctul de Lucru Sebiş, patru la Lipova şi zece la Chişineu Criş. O mare parte dintre locurile de muncă vacante se adresează persoanelor fără studii superioare, care vizează un contract pe perioadă nedeterminată.

aradon.ro
În download pentru listă

Fără excepţii

Arad (A.P.) - Agenţia Judeţeană pentru Ocuparea Forţei de Muncă Arad va avea un program normal de muncă în perioada sărbătorilor de iarnă. Astfel că în afară de zilele libere prin lege - 25 decembrie şi 1 ianuarie, funcţionarii din cadrul AJOFM Arad vor fi la serviciu în conformitate cu programul obişnuit de muncă.

Selecţie

Bucureşti (A.P.) - Agenţia Municipală pentru Ocuparea Forţei de Muncă Bucureşti organizează o selecţie pentru studenţii care doresc să desfăşoare o activitate lucrativă pe teritoriul Germaniei pe perioada vacanţei de vară. Pot participa studenţii care urmează cursuri la zi, la orice facultate acreditată conform legii, cu excepţia celor din ultimul an de studii. Depunerea dosarelor şi susţinerea testului de limbă germană va avea loc în perioada 6.01.2010 – 20.01.2010, orele 10.00–15.00, la Agenţia Municipală pentru Ocuparea Forţei de Muncă Bucureşti, din strada Spătarul Preda nr.12, sector 5, Bucureşti. Mai mult detalii puteţi afla la tel.: 021.316.55.08, 021.316.92.50, interior 233 sau 0758.102.129.

Programul băncilor de sărbători

Arad (A.P.) - Dacă aveţi de achitat rate sau de făcut alte plăţi prin intermediul băncilor în perioada sărbătorilor de iarnă trebuie să ştiţi că fiecare instituţie bancară şi-a stabilit deja un program de lucru aferent intervalului 24 decembrie - 3 ianuarie.

• BCR - 24 şi 31 decembrie, program redus, de la 9:00 la 13:00, şi program normal în zilele de 28, 29 şi 30 decembrie 2009;

• RBS Bank România şi Intesa Sanpaolo Bank - program scurt pe 24 şi 31 decembrie, până la orele 14:00, închise în intervalele 25 - 27 decembrie şi 1-3 ianuarie, şi vor funcţiona normal între 28 şi 30 decembrie;

•Raiffeisen Bank - 25 şi 26 decembrie şi 1 şi 2 ianuarie sunt nelucrătoare. De asemenea, programul de lucru al unităţilor Raiffeisen se va încheia la orele 16:00 în zilele de 24 decembrie şi 31 decembrie.

•Alpha Bank - unităţile nu lucrează cu publicul de Crăciun şi în prima zi a anului 2010, iar pe 26 şi 27 decembrie şi 2 şi 3 ianuarie funcţionează doar agenţiile Alpha Point.

•Banca Românească - închisă în zilele nelucrătoare de 25 decembrie şi 1 ianuarie 2010 şi funcţionează în perioada Sărbătorilor de Iarnă în conformitate cu programul de lucru normal, respectiv între orele 9:00 şi 16:30, de luni până vineri.

Modificări la casele de schimb

Din ianuarie 2010 se va putea cere anularea tranzacţiilor efectuate la casele de schimb valutar.

ANDREEA PINTEA
andreea.pintea@informmedia.ro

Arad - Ianuarie 2010 nu va aduce modificări doar în ceea ce privesc taxele şi accizele. Casele de schimb valutar au fost luate şi ele în vizorul Autorităţii Naţionale pentru Protecţia Consumatorului, care a emis pe 17 decembrie un ordin de modificare a activităţii desfăşurate de operatorii economici din acest sector. Practic, modificările se vor face simţite doar din 15 ianuarie, Ordinul 632/2009 intrând în vigoare la 30 de zile de la data publicării.

„Prin aceste măsuri pe care le luăm încercăm să reducem pe cât posibil numărul cazurilor de înşelăciune, sau mai bine zis dezinformare, a persoanelor ce intră în contact cu casele de schimb valutar.

Este ştiut faptul că în momentul în care o persoană apelează la o casă de schimb valutar îi acordă acesteia încrederea necesară şi poate, uneori, devine mai neatentă la detaliile tranzacţiei", ne-a explicat Lorena Barbă, director coordonator adjunct în cadrul Comisariatului Judeţean pentru Protecţia Consumatorului Arad.

Noile modificări prevăd reguli mai stricte în ceea ce priveşte modul de afişare a cursurilor practicate, atât în interiorul cât şi în exteriorul casei de schimb valutar. „Afişarea informaţiilor se va face în câmpul vizual al consumatorului care efectuează tranzacţia. Operatorii economici au obligaţia de a afişa la exteriorul casei de schimb un suport sau un panou unic, monocolor, fără degradeuri sau alte însemne grafice sau culori, pe care informaţiile privind vânzarea şi cumpărarea de valută să fie indicate în mod vizibil şi într-o formă neechivocă, uşor de citit", se precizează într-un comunicat afişate pe site-ul instituţiei.

Afişarea cursurilor pentru valute se va face conform unor reguli foarte stricte (Foto: A.P.)

O noutate privind regulile caselor de schimb valutar ar fi posibilitatea anularea tranzacţiei. Consumatorul va avea dreptul, ca în cazul constatării unor neconcordanţe între cursul valutar afişat şi cel menţionat în formularul de acceptare a tranzacţiei sau pe bonul fiscal, de a solicita în scris, în cel mult 24 de ore, anularea tranzacţiei.

CONSULTĂRI

„Aceste modificări care vor fi aplicate de la mijlocul lunii ianuarie au fost puse în practică, după ce în prealabil fiecare Comisariat Judeţean a primit câte o listă cu majoritatea problemelor care pot fi întâmpinate de consumatori, transmiţând mai apoi poziţia sa pentru remedierea celor mai importante probleme. Aceste consultări au fost extrem de importante pentru a veni în sprijinul cetăţenilor", a mai punctat Barbă.

Am exportat de 700 milioane de euro

Mijloacele de transport, în topul produselor cu excedent mai mare al balanţei comerciale.

Arad (G.K.) - În perioada ianuarie - 31 august 2009, exportul realizat la nivelul judeţului (după sediul social din Registrul Statistic al Întreprinderilor care au realizat exporturile/importurile de bunuri), s-a ridicat la 771.539 mii euro, iar importul de mărfuri la 741.083 mii euro. Drept urmare, la nivelul judeţului s-a înregistrat un excedent comercial de 30.456 mii euro, rezultă din datele furnizate de Direcţia de Statistică Arad. În structura exporturilor, o pondere însemnată au deţinut-o produsele: maşini, aparate şi echipamente electrice (31,8%), mijloace de transport (22,0%), materiile textile şi articole din acestea (14,7%), încălţăminte, pălării, umbrele (4,8%)

Excedent şi deficit

Excedent mai mare al balanţei comerciale s-a înregistrat la produsele: mijloace de transport (+118.815 mii euro), mărfuri şi produse diverse (+56.583 mii euro), maşini, aparate şi echipamente electrice (+29.846 mii euro), materii textile şi articole din acestea (+18.125 mii euro), încălţăminte, umbrele şi articole similare (+24400 mii euro). Deficit al balanţei s-a înregistrat la: metale comune şi articole din acestea (-81.307 mii euro), materiale plastice, cauciuc (-41.340 mii euro), la piei crude, piei tăbăcite, blănuri (-35.485 mii euro), produse ale industriei chimice (-20.432 mii euro).

Comerţul cu mijloace de transport a făcut ca Aradul să figureze printre judeţele cu excendet comercial (Foto: FAN)

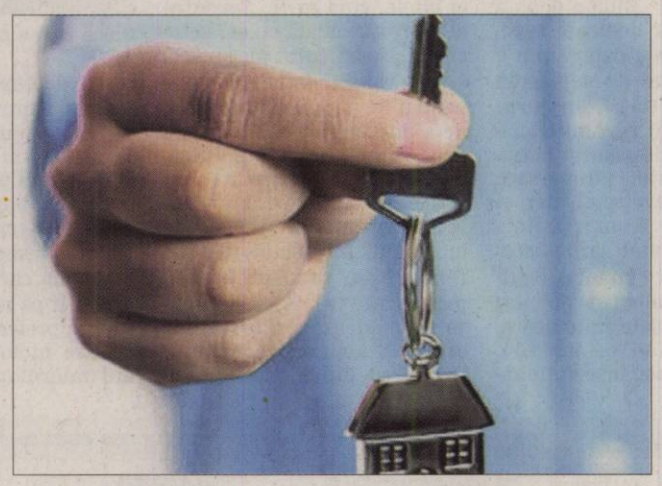

Tranzacţiile imobiliare

Cumpărarea şi vânzarea de terenuri şi construcţii din ultimii ani, în atenţia statului.

MARIUS BOIŢĂ
redactia.jurnalaradean@informmedia.ro

Arad - Prin adâncirea crizei, statul caută tot mai multe surse de venit la bugetul statului, în acest sens fiind demarate o serie de controale pentru verificarea persoanelor fizice care au realizat venituri din tranzacţii imobiliare în perioada 2006 – 2008. Controalele vizează în special tranzacţionarea cu terenuri construibile şi construcţii vechi/noi, cu caracter de continuitate şi în scop comercial. În urma acestor controale, potrivit unui comunicat ANAF, au fost atrase la bugetul statului sume de aproximativ 190 de milioane lei, la care se adaugă suma de aproximativ 50 de milioane reprezentând TVA. Finalizarea acestor controale a dus la un număr de 30 de sesizări penale pentru un prejudiciu de 15 milioane de lei şi s-au instituit măsuri asiguratorii la un număr de 100 de contribuabili, pentru suma de 200 milioane de lei. Reglementările cu privire la înstrăinarea, dobândirea de terenuri construibile şi construcţii vechi/noi, sunt stipulate în Legea 571/2003, privind Codul Fiscal, cu modificările şi completările ulterioare şi H.G. 44/2004, Normele metodologice ale Codului Fiscal.

Mii de solicitări la Fisc

Arad (A.P.) - În primele 11 luni ale acestui an peste 36 de mii de contribuabili din municipiu şi judeţ s-au văzut nevoiţi să solicite consultanţă fiscală. Potrivit datelor Direcţiei Generale a Finanţelor Publice Arad cele mai multe solicitări au fost făcute la sediul instituţiei: 27.064. Un număr de 9.381 de solicitări au fost înregistrate telefonic, în timp ce în scris s-au centralizat 294 de astfel de cereri. „Principalele problematici fiscale pentru care se solicită asistenţă de către contribuabili sunt: deductibilitatea fiscală, calculul impozitului pe profit, stabilirea taxei pe valoarea adăugată, informaţii privind evidenţa fiscală, determinarea impozitului pe veniturile microîntreprinderilor, termene scadente ale obligaţiilor declarative şi de plată etc.", ne-a explicat Călin Arusti, purtător de cuvânt în cadrul DGFP Arad.

RCS & RDS cel mai important furnizor privat de servicii de comunicatii din Romania
angajeaza NOC IP Engineer.
Cerinte: cunostinte avansate administrare SO Linux, baze de date MySql, programare php, perl, bash, cunostinte avansate de operare si configurare echipamente de retea, disponibilitate la program flexibil.
Se considera un avantaj: CCNA/CCNP, carnet conducere cat.B.
Cei interesati pot trimite CV si scrisoare de intentie la jobs@rdsar.ro. (H-668472)

Societatea de Asigurare ASTRA SA
angajează
INSPECTORI DE ASIGURARE
în Arad, Ineu, Chişineu Criş, Lipova
AGENŢI DE ASIGURARE
Comision RCA maxim (15%)
Detalii la sediul Sucursalei din Arad - Bd. Iuliu Maniu nr.64
Telefon: 0257-251662, email: arad@astrasig.ro
(H-670511)
RECLAMĂ

PE SCURT

● Moarte suspectă. Ghennadi Pavliuk, un jurnalist kirghiz de opoziţie, a murit ieri la spitalul din Alma-Ata după ce în urmă cu câteva zile căzuse, în circumstanţe suspecte, de la etajul al şaselea al unei clădiri din Kazahstan, fiind găsit jos cu mâinile şi picioarele legate cu bandă adezivă.

Lider atacat

Teheran - Persoane necunoscute au atacat convoiul unuia dintre liderii opoziţiei iraniene, Mir Hossein Moussavi, care se întorcea de la Qom, după ce a participat la funeraliile marelui ayatollah disident Hossein Ali Montazeri. Potrivit site-ului său, un grup de motocicliști i-a urmărit maşina, a blocat-o în mod repetat după care i-au spart luneta. Moussavi nu a fost rănit în acest incident.

Întâlnire

Bruxelles - Preşedintele Uniunii Europene, Herman Van Rompuy, a avut luni o întrevedere la Bruxelles cu premierului moldovean, Vlad Filat, căruia i-a spus că pentru viitorul Republicii Moldova este extrem de important angajamentul proeuropean şi proreformist al Guvernului de la Chişinău.

Eşec pentru justiţie

Bucureşti - La 20 de ani de la revoluţie, două dosare în privinţa persoanelor ucise şi rănite în decembrie 1989 nu au ajuns la niciun rezultat - un „eşec" pentru justiţie, a recunoscut procurorul general Laura Codruţa Kovesi (foto). Cele două anchete nefinalizate se referă la 48 de persoane moarte după 22 decembrie la Bucureşti, Braşov şi Slobozia, precum şi la 150 de răniţi. Procurorul general, afirmă că a descoperit, după ce a preluat funcţia, în 2006, dosare pline de vicii de procedură.

Sursa: NewsIn

Alegeri în Croaţia

Zagreb - Croaţia va organiza alegeri prezidenţiale la 27 decembrie pentru a găsi un succesor al veteranului reformator Stjepan Mesic, care se apropie de sfârşitul celui de-al doilea mandat. Dacă niciun candidat din cei 12 nu va obţine peste 50% din voturi, primii doi clasaţi în primul tur de scrutin se vor întâlni în a doua rundă, pe 10 ianuarie. Viitorul şef al statului va supraveghea etapele finale ale negocierilor de aderare la UE, pe care Zagrebul speră să le finalizeze anul viitor, pentru a putea adera la blocul comunitar în 2012.

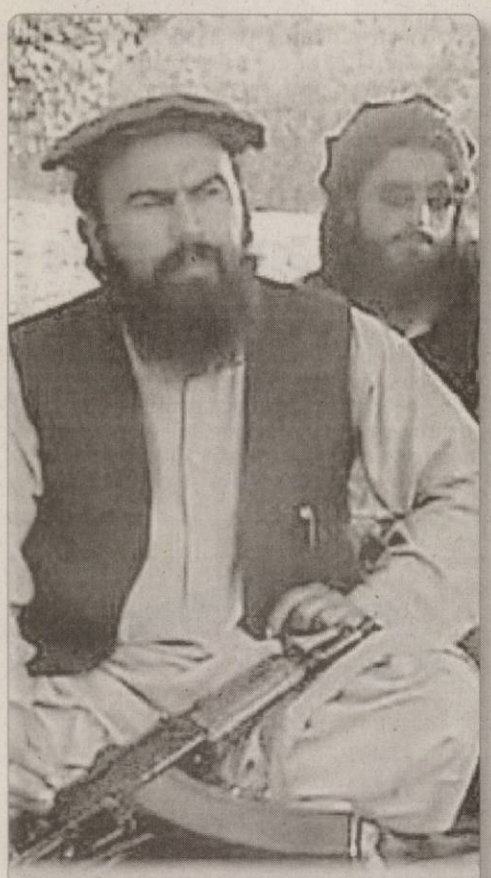

Un interviu cu comandantul Waliur Rahman şi noi imagini cu membri al-Qaeda au fost date publicităţii de As-Sahab, casa de producţie a grupării teroriste. (Foto: EPA)

Aviz favorabil miniştrilor

■ Comisiile parlamentare de specialitate au avizat favorabil propunerile de miniştri în Guvernul Boc.

Bucureşti - Comisiile Parlamentului au avizat favorabil, ieri, toate propunerile de miniştri în Cabinetul Emil Boc. Astfel: la Interne, Vasile Blaga (foto), a fost avizat cu 46 de voturi „pentru", 10 „împotrivă" şi patru abţineri; la Afaceri Externe, Teodor Baconschi (33, 15, 1); la Justiţie, Cătălin Predoiu (51, 9, 1); la Economie, Comerţ şi Mediul de Afaceri, Adriean Videanu (39, 17, 0); la Finanţele Publice, Sebastian Vlădescu (36, 2, 0); la Transporturi, Radu Berceanu (37, 17, 1); la Educaţie, Tineret şi Sport, Daniel Funeriu (29, 7, 2); la Cultură, Kelemen Hunor (24, 0, 2); la Mediu, Laszlo Borbely (53, 8, 0); la Apărare Naţională, Gabriel Oprea (20, 2, 0); la Comunicaţii, Gabriel Sandu (17, 1, 0); la Muncă, Mihai Şeitan (38, 17, 3); la Agricultură, Mihail Dumitru (58, 0, 22). Singurul care a primit aviz favorabil de la toţi membrii comisiei parlamentare de specialitate a fost ministrul Sănătăţii, Cseke Atilla. Preşedintele Comisiei pentru Sănătate din Camera Deputaţilor, Rodica Nassar, a declarat că în cazul lui Cseke „este un vot unic în validările de astăzi şi în istoria de până acum la Ministerul Sănătăţii, pentru că este un tânăr care trebuie ajutat". Şi ultima audiată, Elena Udrea, noul ministru al Dezvoltării Regionale şi Turismului, a trecut de audierile comisiei, primind aviz favorabil.

Sursa: NewsIn

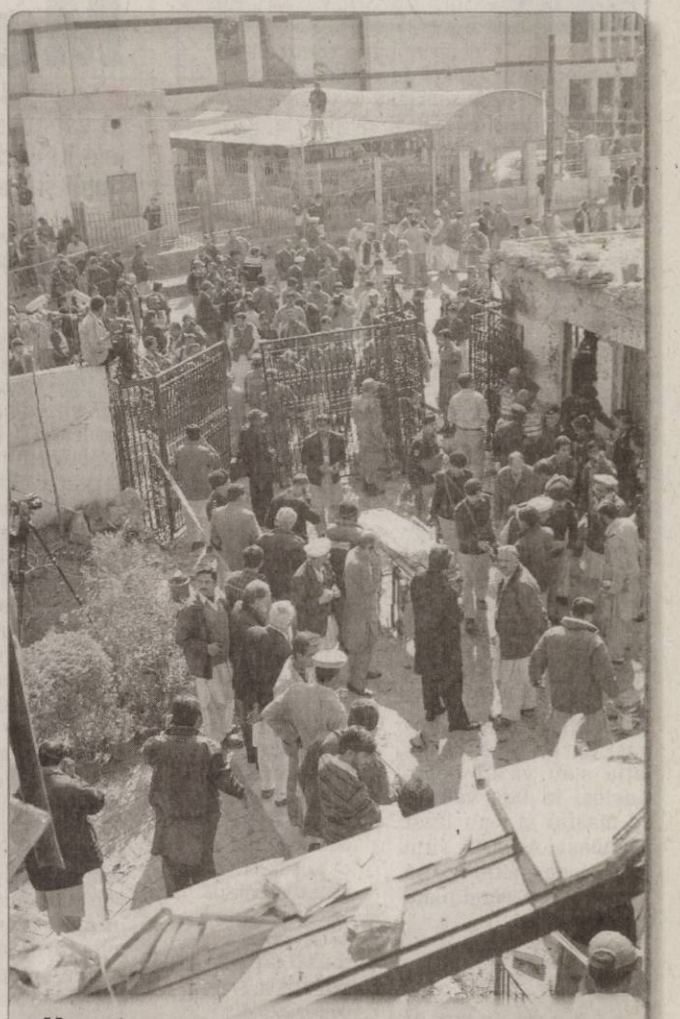

Un atac sinucigaş cu bombă ce a avut loc la clubul Peshawar Press din Pakistan s-a soldat cu trei persoane ucise şi alte 18 rănite. (Foto: EPA)

Nu va fi audiat

Bucureşti - Marko Bela, nominalizat pentru postul de vicepremier în Guvernul Boc, nu va fi audiat în comisiile parlamentare, întrucât nu are atribuţii directe faţă de un domeniu sau altul.

Decizia în acest sens a fost luată de conducerile celor două Camere ale Legislativului. Practic, în cazul lui Marko Bela se va aplica, din acest punct de vedere, regula care funcţionează pentru premierul desemnat. Anterior, se anunţase că Marko Bela, propus pentru postul de viceprim-ministru, va fi audiat de parlamentarii din comisiile de învăţământ, cultură şi pentru drepturile omului şi problemele minorităţilor.

NUP pentru Elena Udrea

Bucureşti - Oficialii Parchetului de pe lângă Înalta Curte de Casaţie şi Justiţie au confirmat că s-a dispus neînceperea urmăririi penale în cazul Elenei Udrea, după ce Comisia parlamentară care a anchetat promovarea turismului a făcut o sesizare la procurori.

Informaţia privind NUP-ul primit de Udrea a fost făcută publică marţi de Mircea Toader, liderul deputaţilor PD-L. La Realitatea FM, aceasta a spus că Parchetul de pe lângă ICCJ a dispus neînceperea urmăririi penale pentru toate capetele de acuzare cercetate de Parlament (abuz în serviciu, neglijenţă în serviciu, instigare la infracţiunea de abuz contra interesului public şi conflict de interese), deci nu mai sunt probleme ca ea să fie desemnată ministrul Dezvoltării şi Turismului.

Sursa: NewsIn

Procurorii au dat NUP în cazul Udrea (Foto: FAN)

Au buget

Bucureşti - Deputaţii au adoptat ieri „cu largă majoritate", existând 19 voturi împotrivă şi două abţineri, bugetul Camerei Deputaţilor pentru anul 2010. Secretarul Camerei Deputaţilor, Dumitru Pardău, a declarat luni că bugetul acestui for pentru anul 2010 reprezintă 98% din cel adoptat iniţial pentru anul în curs şi a subliniat că suma actuală nu include nicio achiziţie de autoturisme. Pardău a precizat că bugetul Camerei Deputaţilor pentru anul viitor a fost „dimensionat la suma totală de 286.024 mii lei" şi a comentat că, faţă de cel aferent anului în curs, aprobat iniţial - de 291.000 mii lei - reprezintă 98%.

Relaţiile României cu vecinii

■ Ministrul de Externe, T. Baconschi, spune că „e bine să se menţină liniile mari ale politicii externe".

Bucureşti - Ministrul propus pentru Externe, ambasadorul Teodor Baconschi, a vorbit ieri, în audierile din Parlament, despre relaţiile României cu vecinii săi, subliniind necesitatea ca Acordul de mic trafic cu R. Moldova să fie dezbătut de Parlamentul român, dar şi despre importanţa unui dialog cu Ucraina. Audierile ambasadorului Teodor Baconschi în comisiile de politică externă şi afaceri europene ale Parlamentului au durat o oră şi jumătate, diplomatul subliniind cu precădere că „liniile mari ale politicii externe se menţin şi e bine să se mentină". „Va trebui să reluăm - cu o privire poate mai proaspătă - şi relaţiile noastre cu toţi vecinii pe care geografia şi istoria ni i-a rânduit şi cu care împărtăşim un destin regional unde avem dreptul să jucăm un rol de relief", a adăugat el. În ceea ce priveşte R. Moldova, Baconschi a subliniat că România trebuie să fie locomotiva care urneşte Chişinăul spre Vest. „Relaţiile cu Ucraina nu sunt încheiate, nu sunt încheiate nici alegerile din Ucraina, aşteptăm rezultatul pentru că, evident, scena politică ucraineană a fost mereu zguduită de şocuri electorale în ultimii ani, ceea ce a avut efecte de inhibiţie în dialogul nostru politic cu ei", a explicat Teodor Baconschi. Sursa: NewsIn

Vrea în Uniunea Europeană

Belgrad - După nouă ani de la căderea lui Slobodan Miloşevici, care izolase Serbia pe plan european, Belgradul se orientează către UE depunându-şi marţi oficial candidatura pentru a adera la organizaţie, însă integrarea în blocul european va însemna un drum lung şi anevoios. Preşedintele sârb Boris Tadici (foto) merge la Stockholm pentru a prezenta candidatura ţării sale, Suedia asigurând preşedinţia UE până la 31 decembrie.. Estimările în ceea ce priveşte aderarea propriu-zisă a Serbiei la UE oscilează între 2014 şi 2018. Corupţia, lupta împotriva criminalităţii organizate, o economie mai competitivă, reforma puterii judiciare, consolidarea capacităţilor administrative pentru aplicarea reformelor cerute de Europa, dezvoltarea bunei guvernări, protecţia mediului sunt câteva dintre sarcinile care stau în faţa guvernului de la Belgrad.

Sursa: NewsIn

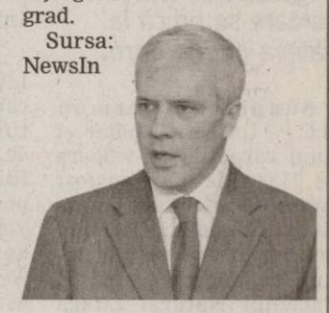

JURNAL ARĂDEAN
MARE Publicitate: 08.00-17.00 Tel: 0257/280904(int.8488)
MICA Publicitate: 08.00 - 18.00 Tel: 0257/210775
Anunţurile de mica publicitate (pentru a doua zi) se primesc până la ora 15.00 la ambele sedii, cu excepţia anunţurilor de deces, care se primesc până la ora 18.00, la sediul din Bd. Revoluţiei 81.

PE SCURT

● Controale rutiere. În urma controalelor efectuate, agenţii de poliţie rutieră au aplicat 63 de sancţiuni în valoare de 7.400 de lei şi au dat 40 de puncte de penalizare. De asemenea, rutieriştii au mai reţinut două permise auto precum şi trei certificate de înmatriculare.

Blocaj pe Crişan

Arad (A.G.) - Strada Crişan a fost blocată total ieri, haosul începând în jurul prânzului. Piaţa Mihai Viteazul, una dintre favoritele arădenilor în materie de cumpărături, a fost luată cu asalt de locuitorii oraşului care au început să îşi facă aprovizionarea pentru sărbători. A fost doar un pas până când strada Crişan a fost blocată în totalitate. Poliţiştii comunitari puşi să dirijeze circulaţia s-au văzut neputincioşi în faţa valului de maşini şi s-au lăsat păgubaşi. Această situaţie a persistat până înspre seară, când piaţa a fost închisă.

Încarcerat

Arad (I.C.) - Poliţiştii Biroului Poliţiei Urbane au prins un bărbat dat în urmărire generală pentru furt. Tiberiu K., de 35 de ani, din Arad avea emis pe numele său un mandat de executare a unei pedepse de trei ani de închisoare.

Accident de muncă

Arad (I.C.) - Un bărbat de 57 de ani, care efectua lucrări de zidărie pe un şantier situat pe Calea Aurel Vlaicu, a ajuns la spital cu leziuni la nivelul capului după ce a căzut de pe o schelă. Poliţiştii au fost sesizaţi imediat despre incident. Din primele cercetări ale acestora s-a stabilit că muncitorul a căzut de la o înălţime de aproximativ 2 metri şi că era angajat al unei societăţi care efectua lucrări pe un şantier de pe Calea Aurel Vlaicu. Bărbatul a fost transportat la Spitalul Judeţean pentru a i se acorda îngrijiri medicale. Poliţiştii spun că vor continua cercetările pentru a stabili împrejurările producerii accidentului de muncă.

Românii, blocaţi în Ungaria

Nădlac (A.G.) - Sute de români care se întorceau în ţară pentru a-şi petrece sărbătorile de iarnă cu familia au fost blocaţi pe teritoriul Ungariei timp de aproximativ o oră, cu câţiva kilometri înainte de punctul de trecere al frontierei Nădlac. Un accident produs între oraşul maghiar Mako şi Nădlac a făcut ca circulaţia să fie blocată pentru un timp destul de lung. Coloana de maşini care se îndrepta spre ţara noastră a ajuns să măsoare kilometri întregi. Se pare că un TIR şi o ambulanţă au derapat din cauza şoselei acoperite cu zăpadă şi polei şi au părăsit parţial partea carosabilă, acesta fiind motivul pentru care circulaţia a fost întreruptă. Cu toate acestea, reprezentanţii Poliţiei de Frontieră Arad spun că nu au fost întâlnite probleme semnificative în punctul de trecere al frontierei din Nădlac, chiar dacă afluxul de persoane care a intrat în ţară a fost destul de mare.

Medicii în alertă de sărbători

■ Serviciul de Ambulanţă va suplimenta echipajele în perioada Crăciunului şi Revelionului.

ALIN GHERASIM
alin.gherasim@informmedia.ro

Arad - La fel ca în fiecare an, şi sărbătorile de iarnă din 2009 prind medicii pe baricade. Din cauza faptului că, de obicei, românii fac abuz de mâncare şi băutură cu ocazia Crăciunului şi Revelionului, Serviciul Judeţean de Ambulanţă Arad a dispus, în măsura posibilităţilor, creşterea numărului de echipaje care vor acţiona între 24 şi 31 decembrie. „În perioada 24-31 decembrie, la nivelul municipiului, se va suplimenta numărul de echipaje de ambulanţă. Vom avea în plus, în medie, unu sau două echipaje pe fiecare tură", a declarat Roberto Schill, directorul serviciului. În substaţiile de ambulanţă din judeţ se va lucra la capacitate maximă, dar, din cauza lipsei de personal şi de autospeciale, nu vor putea fi adăugate echipaje în plus. „Din păcate, în judeţ nu putem suplimenta numărul de echipaje, deoarece nu avem personalul şi logistica necesare", mai spune Schill. Managerul de la Ambulanţă susţine că în fiecare an, în perioada sărbătorilor de iarnă, numărul solicitărilor pentru intervenţia ambulanţei este mai mare decât în restul anului. „De obicei, urgenţele nu sunt periculoase. Majoritatea se referă la probleme biliare sau stomacale", a mai adăugat Roberto Schill.

Mai multe ambulanţe pentru arădeni în perioada sărbătorilor (Foto A.G.)

Program normal

La Spitalul Judeţean Arad se va lucra după program normal. „Noi avem acelaşi program şi în zilele normale şi de sărbători. Nu va fi nimic special. Momentan, nu ne-am propus suplimentarea personalului la secţia de Urgenţe. Sperăm să nu fie atât de mulţi pacienţi. Oricum, în cazul în care situaţia o va cere, putem aduce medici sau asistente", a declarat Monica Puticiu, medicul-şef al Unităţii de Primire Urgenţe. Şi SMURD-ul va lucra tot după prgram normal. Aici nu poate fi suplimentat numărul de echipaje deoarece nu există logistica necesară.

SFATURI DE LA MINISTER

Raed Arafat, subsecretar de stat în Ministerul Sănătăţii, atrage atenţia medicilor din spitale asupra perioadei care urmează. Arafat a subliniat că trebuie verificate din timp stocurile de medicamente şi materiale sanitare şi mai ales funcţionalitatea aparatelor medicale de tipul computer tomograf sau RMN. Totodată, subsecretarul de stat a atras atenţia responsabililor locali că maşinile pentru calamităţi şi dezastre trebuie să fie mereu pregătite de intervenţie.

Carmen Bejan vrea acasă

Carmen Bejan vrea să îşi petreacă sărbătorile cu familia (Foto A.G.)

Arad (A.G.) - Carmen Bejan, studenta din Ineu acuzată de uciderea unui bărbat de 65 de ani din Timişoara, şi-ar dori să îşi petreacă sărbătorile de iarnă acasă, cu familia, conform agenţiei de presă Newsar. În acest sens, tânăra de 20 de ani a cerut Curţii de Apel Timişoara să primească o învoire pentru perioada Crăciunului şi a Revelionului. Carmen Bejan le solicită magistraţilor ca, în spiritul sărbătorilor şi prin prisma faptului că nu este vinovată de oribila crimă, după cum susţine ea, să fie înţeleasă de judecători şi să fie lăsată acasă. Momentan, tânăra se află în arestul Penitenciarului Arad, în timp ce Sergiu Florea, presupusul complice la crimă, este încarcerat în închisoarea din Timişoara. Cei doi tineri sunt acuzaţi că în luna august au omorât un bărbat de etnie romă după care l-au tranşat, au băgat bucăţi din el într-o geantă şi un sac de gunoi şi l-au ascuns în portbagajul maşinii victimei. Conform rechizitoriului întocmit de procurori, tânăra ar fi fost plătită pentru a întreţine o partidă de sex cu decedatul, dar lucrurile au degenerat într-o oribilă crimă.

A furat din casa popii

Iratoşu (I.C.) - Bunuri şi valori de aproximativ 4.100 de lei au fost furate luni seara din casa parohială din Iratoşu. Au dispărut mai multe bijuterii, haine, cărţi de rugăciune şi o cruce electrică. După ce au fost sesizaţi despre furt, poliţiştii din localitate au demarat cercetările. Oamenii legii au identificat şi prins principalul suspect în acest caz, pe Gheorghe L. în vârstă de 56 de ani, care a fost eliberat condiţionat în urmă cu o lună. Bărbatul era condamnat pentru săvârşirea mai multor furturi. Gheorghe L. va fi prezentat instanţei cu propunere de arestare preventivă.

Distrugere şi ameninţare

Zăbrani (I.C.) - Poliţiştii din cadrul Postului din Zăbrani îl cercetează pe Ioan Dorin C. de 33 ani, din aceeaşi localitate, pentru infracţiunile de distrugere şi ameninţare. Din cercetările efectuate de poliţişti s-a stabilit că bărbatul a ameninţat o femeie de 40 ani, proprietara unui bar din localitatea Zăbrani, şi a spart nouă dintre geamurile localului. Pe numele lui Ioan Dorin C., poliţiştii au întocmit un dosar de cercetare penală.

Cerbi de 11.000 de euro, vânaţi ilegal

■ Un bărbat a vânat ilegal doi cerbi a căror valoare se ridică la câteva mii de euro.

Sânpetru German (I.C.) - Un cerb lopătar şi unul carpatin, în valoare de 11.000 de euro au fost vânaţi ilegal în zona localităţii Sânpetru German. Jandarmii arădeni, împreună cu reprezentanţi ai Parcului Natural Lunca Mureşului şi specialişti din cadrul Inspectoratului Teritorial de Regim Silvic şi Vânătoare Oradea, au prins în flagrant doi bărbaţi care transportau cei doi cerbi cu un tractor cu remorcă.

Împuşcaţi

„În urma verificărilor şi investigaţiilor efectuate de către jandarmi, a fost identificat G.S., în vârstă de 40, de ani din Arad, care, fiind vânător autorizat şi posesor legal de arme de vânătoare, în seara de 21 decembrie, în jurul orei 20.30, s-a deplasat, având asupra sa arma de vânătoare cu glonţ marca Remington, model 770 calibru 300 Winchester Magnum, prevăzută cu lunetă, în fondul de vânătoare Sânpetru German, unde a vânat un cerb lopătar şi un cerb carpatin, cu greutăţi cuprinse între 50 de kg şi 120 de kg, deşi nu avea eliberată autorizaţie legală de vânătoare individuală pe numele său şi vânătoarea pentru specia respectivă nu era permisă în această perioadă. Acesta nerespectând condiţiile legale de vânătoare şi nefiind însoţit de personalul împuternicit de gestionarul de vânătoare, partida de vânătoare în aceste condiţii a devenit ilegală", a declarat căpitanul Florin Zapodean, purtător de cuvânt în cadrul Inspectoratului de Jandarmi Judeţean Arad.

Jandarmii au stabilit că cerbii împuşcaţi de braconier au fost urcaţi în remorca unui tractor de către C.Vasile şi L. Attila, ambii din Sânpetru German, cu intenţia de a fi transportaţi spre domiciliul acestora. Reprezentanţii AJVPS Arad au stabilit valoarea celor doi cerbi la 11.000 de euro. Jandarmii i-au întocmit lui G.S. actele premergătoare în vederea începerii urmării penale pentru săvârşirea infracţiunilor de vânătoarea fără autorizaţie de vânătoare legală, vânarea în afara perioadelor în care este permisă vânătoarea la specia respectivă şi nerespectarea regimului armelor şi muniţiei. Nici cei doi bărbaţi care transportau vânatul nu au scăpat de dosare penale. Aceştia sunt acuzaţi de săvârşirea infracţiunii de transportul vânatului dobândit, spun jandarmii.

Cerbii împuşcaţi valorează mii de euro (Foto: JA)

JURNAL ARĂDEAN
SPORT

PE SCURT

● **S-a făcut miner.** Demis la mijlocul turului de ALRO Slatina, antrenorul Dan Mănăilă (foto) şi-a găsit echipă. „Mânzul" n-a stat prea mult pe gânduri, acceptând oferta „minerilor" din Lupeni. Obiectivul lui Mănăilă, care a mai antrenat această echipă şi în sezonul 2006/2007, este salvarea de la retrogradare. Misiune deloc uşoară, având în vedere zestrea săracă de puncte, 13, strânsă după prima parte a sezonului.

● **La anul.** Gala Atletico 2009 s-a amânat, din motive obiective, pentru 12 ianuarie 2010. Managerul Alexandru Meszar promite un eveniment deosebit, în care vor fi premiaţi ultimii performeri ai clubului, medaliaţii de la Memorialul „Gheorghe Ola".

Vrea să scape de opt jucători

■ Ionuţ Popa se gândeşte la concedieri masive la UTA, dacă poate aduce patru jucători.

LEO SFÂRA
leo.sfara@informmedia.ro

Arad - Situaţia de la UTA este, pentru câteva săptămâni, în stand-by. Momentan, nu se lucrează decât la strategie, totul se aşterne pe hârtie, dar concret nu se poate face nimic. Vin scadenţe la mai mulţi foşti utişti, dar se aşteaptă şi un răspuns de la Sandu Ion, cu privire la acea sumă mare de bani, despre care preşedintele UTA-ei, Giovanni Catanzariti nu vrea, încă, să vorbească. Omul de afaceri arădean ar putea să amâne UTA cu plata acelor bani, punând o vorbă bună la cel care clubul arădean este dator. O datorie veche, dar serioasă, de pe vremea lui Nicolae Bara.

„Nu fac nicio nominalizare, totul depinde de situaţia financiară de la UTA
IONUŢ POPA

Discuţii cu Falcă

Ionuţ Popa este mai mult decât un director tehnic la UTA, asta bănuind că nu mai surprinde pe nimeni. Chiar duminică, acesta a discutat, preţ de jumătate de oră, cu primarul Aradului, Gheorghe Falcă. Fără să spună exact despre ce au vorbit, Ionuţ Popa ne-a dat de înţeles că s-a discutat de bugetul care îl pot asigura autorităţile locale anul viitor, dar şi despre planurile celor de la UTA, în materie de obiectiv.

Din nou, datorii

Din păcate, entuziasmul din rândul suporterilor, al jucătorilor şi - de ce nu - al antrenorilor şi conducătorilor - ar putea fi curmat de alte tranşe de bani pe care UTA trebuie să-i achite foştilor jucători sau antrenori.

Ultima „lovitură" a venit ieri, când clubul UTA a fost înştiinţat că are să-i plătească lui Vasiljevic nu mai puţin de 230.000 de euro. Iar aceşti bani nu există. Se ştie, a spus-o chiar şi Ionuţ Popa, bani serioşi la UTA vin de la autorităţile locale şi de la Universitatea de Vest „Vasile Goldiş". În rest, doar „mărunţiş".

Concedieri masive

Ionuţ Popa şi-a stabilit strategia cea mai optimistă, care nu poate duce decât la un obiectiv clar, promovarea.

Astfel, el a întocmit o listă a disponibilizărilor, dar şi una a venirilor.

Chiar dacă nu a dat-o publicităţii, Ionuţ Popa a declarat: „Nu discut cu nimeni lista, dar pe ea figurează 7-8 jucători de care am vrea să ne despărţim. Dacă reuşim, atunci am vrea să aducem 3-4 jucători, dintre care doi să fie tineri, dar şi valoroşi".

„Cu gura pe jucători". Aşa va trebui să stea Ionuţ Popa şi în retur. (Foto: FAN)

BANI BUNI PE EDSON

În situaţia actuală de la UTA, clubul ar putea să ia o „gură de oxigen" dacă reuşeşte să-l vândă pe Edson. Atacantul portughez mai are contract cu arădenii până la vară, dar Catanzariti vrea să scoată ceva de pe urma lui, căci Ionuţ Popa nu mai are nevoie de el. Edson va da probe în Rusia, în liga secundă.

Cursuri gratuite

Arad (D.S.) - Veste bună pentru tinerii amatori de senzaţii tari din oraşul nostru. Aeroclubul Traian Vuia organizează cursuri de paraşutism, planorism şi zboruri uşoare. Directorul Aeroclubului, Laurenţiu Petrişor, anunţă gratuitate pentru tinerii cu vârstă între 16 şi 22 ani. Ceilalţi doritori de adrenalină vor achita o taxă de participare.

Premiere

Arad (D.S.) - Aseară, la Sala Sporturilor, karatiştii de la Shodan au încheiat anul 2009, unul excepţional din punct de vedere al performanţelor obţinute pe tatami, cu o acţiune inedită. Sportivii lui sensei Teo Răduţ l-au întâmpinat pe Moş Crăciun cu o demonstraţie de karate.

Teo Răduţ (Foto: L.S.)

Ovidiu Vezan (Foto: FAN)

Triumf, Aqua Vest

Chişineu Criş (L.S.) - La sfârşitul săptămânii trecute, la sala de sport din oraşul Chişineu Criş s-a disputat un interesant turneu de mini-fotbal, cu participarea a 12 echipe. Învingătoare a fost Aqua Vest, care l-a avut drept vedetă pe Ovidiu Vezan (foto), locul doi revenind surprinzătoarei echipe din Apateu. Ultimul loc pe podium a fost ocupat de CS Ineu, cu Alex. Leucuţa în rol de prim solist. Nu au lipsit incidentele, Crişul retrăgându-se după prima zi de întreceri.

A fost Gala Campionilor

Bucureşti (D.S.) - Andrei Filimon, laureat la două categorii (loc II, viteză pe cartodrom şi loc III, viteză pe aeroport); Eduard Haikovski, loc II, Supermoto; Sorin Trăistaru, loc III, Supermoto şi Adrian Sandu, loc IV, viteză pe cartodrom. Aceştia au fost motociclişti arădeni premiaţi, zilele trecute, în Gala Campionilor, eveniment patronat de Federaţia Română de Motociclism, condusă de „părintele" sportului cu motor pe două roţi, arădeanul Cristian Mureşan.

Un premiu special, pentru excelenta organizare a etapei din cadrul Campionatului European de Supermoto, i-a fost oferit d-nei Anca Mureşan, preşedintele Las Vegas Racing Team Arad, club care menţine sus ştacheta performanţei în acest sport al cailor putere.

Andrei Filimon, împarte acelaşi scaun, cu rivalul său de pe circuit, Alex (Foto: FAN)

Cu Craiova, în Cupa României

Bucureşti (D.S.) - Ieri, la sediul Federaţiei Române de Baschet, s-a stabilit programul primei faze a Cupei României la baschet feminin, ediţia 2010. Reprezentanta Aradului, B.C. ICIM va întâlni, în dublă manşă, eliminatorie, pe SCM Craiova, pe 23 ianuarie, turul, în deplasare, şi pe 30 ianuarie, returul, pe teren propriu.

Partea a doua a campionatului începe pe 6 februarie, B.C. ICIM întâlnind, coincidenţă, tot gruparea din Craiova, în „Polivalenta" arădeană. Urmează două examene „de foc", pe 13 februarie, în deplasare, la Alexandria şi pe 20 februarie, la Arad, cu campionana en-titre, BCM Târgovişte.

„Tabloul de familie" al premianţilor clubului (Foto: A.H.)

CSM Arad şi-a răsplătit performerii!

Arad (A.H.) – Gruparea condusă de Viorel Bitang şi Vasile Păltinean a premiat, ieri, performanţele din anul 2009 ale concurenţilor CSM Arad. Festivitatea a avut loc la complexul de tenis de masă „Emil Prokopecz". Poate nu întâmplător, primii doi clasaţi în ierarhie fiind străluciţi practicanţi ai sportului cu mingea de celuloid. Daniela Dodean a cucerit laurii, ea fiind urmată de Adrian Dodean şi Lucia Mihalache (tir talere). Pe locurile următoare s-au situat: 4. Andrei Gag (atletism), 5. Georgiana Pintea (tir), 6. Izabela Troeschi (tir), 7. Marius Copil (tenis de câmp), 8. Sorin Măneran (atletism), 9. Marius Cenădan (tir), 10. Mariana Andraş (atletism). Nu au fost uitaţi antrenorii, nici Lucian Neagu (atletism veterani) şi Cristian Faur (automodele), cărora li s-au acordat premii speciale, respectiv Crişan Bianca, Balint Bernadett (tenis de masă) şi Ştefania Chiriac (gimnastică ritmică), care au obţinut menţiuni. La ceremonie au participat autorităţi locale, reprezentanţi ai universităţilor arădene şi ai I.Ş.J. Arad.

Cupa de Crăciun (II)

■ Atletico şi UTA şi-au tăiat partea leului la grupele impare ale tradiţionalului turneu de iarnă.

Arad (D.S.) - Punct final în ediţia VIII a Cupei de Crăciun, competiţie fotbalistică organizată de CS Atletico Arad, pentru opt categorii de vârstă. Weckend-ul trecut a fost rândul grupelor impare să-şi dispute supremaţia în sală. Aradul fotbalistic a fost reprezentat cu succes de CS Atletico şi FCM UTA. Dar iată podiumurile şi clasările finale ale echipelor arădene

Grupa 2001 - 8 echipe participante

1. Atletico negru, 2. UTA roşu, 3. Atletico galben, ... 6. UTA alb. Jucătorul finalei: Mark Duma (Atletico).

Grupa 1999 - 12 echipe

1. FC Timişoara, 2. Atletico Roşiori de Vede, 3. Luceafărul Tg. Jiu, ... 6. UTA, ... Şoimii Lipova, ... 12. CSŞ Gloria Arad. Jucătorul finalei: Daniel Nistor (FC Timişoara).

Portarul Marius Nica a pus mâna pe un premiu special (Foto: J.A.)

Grupa 1997 - 16 echipe

1. Banatul Timişoara, 2. Atletico galben, 3. Atletico negru, 4. Atletico 98, ... 15. UTA. Jucătorul finalei: Sebastian Mailat (Banatul Timişoara). Premiu special: Marius Nica (Atletico Arad).

Grupa 1995 - 16 echipe

1. UTA alb, 2. Minerul Motru, 3. UTA roşu, ... 5. Atletico 96. Jucătorul finalei: Raul Marinescu (UTA).

Premii pentru cei buni

■ S-a stabilit ierarhia celor mai valoroşi 10 luptători de la CSŞ Gloria.

Arad (L.S.) - Zilele trecute, la sala de lupte „Roman Codreanu" din Arad a avut loc festivitatea de premiere a celor mai buni 10 sportivi de la secţia de lupte greco-romane de la CSŞ Gloria, în anul 2009.

Iată clasamentul final: 1. Alexandru Ianţoc (foto); 2. Marian Stoica; 3. Alex. Coleneac; 4. Emanuel Balas; 5. Valentin Borcea; 6. David Logos; 7. Mihai Tacu; 8. Alex. Ghica; 9. Alin Tamas; 10. Florin Walter.

Colectivul catedrei de lupte greco-romane al CSŞ Gloria, format din şeful de catedră, prof. Spiridon Stanciu, antrenor emerit, prof. Ioan Coste şi prof. Ovidiu Burghelea, cu sprijinul sponsorilor Dinu Blidar şi Mircea Corodan, au oferit - celor peste 40 de tineri luptători participanţi la festivitate - dulciuri şi răcoritoare.

A fost doar o mică recompensă pentru rezultatele obţinute de aceşti talentaţi luptători, care au confirmat în competiţiile naţionale şi internaţionale, adevărate speranţe dornice de afirmare, cum ar fi A. Gligor, S. Stoica, C. Craiu, Marius şi Marian Lucaci, sau S. Petrovici.

Alexandru Ianţoc (Foto: L.S.)

JUDEŢ

PE SCURT

● Flagrant. Poliţiştii din cadrul Secţiei 1 îl cercetează pe Sebastian-Cătălin A., de 21 de ani, din Ineu care a fost prins în flagrant în timp ce a furat mai multe articole de îmbrăcăminte dintr-un complex comercial, în valoare de 337 de lei. Tânărul are acum dosar penal pentru furt.

Wireless în parc, la Pecica

Pecica (P.Ş.) - Primăria Oraşului Pecica a fost cooptată recent într-un proiect al Ministerului Comunicaţiilor şi Societăţii Informaţionale ce are scopul de a acoperi cu reţea de internet wireless (fără fir) cât mai multe spaţii publice din ţară pentru un acces mai bună populaţiei la informaţie.

Ca urmare, zilele trecute a fost instalat echipamentul necesar, iar începând de ieri pecicanii pot folosi, în mod gratuit, reţeaua wireless din parc, plătită timp de doi ani de minister, apoi din bugetul local.

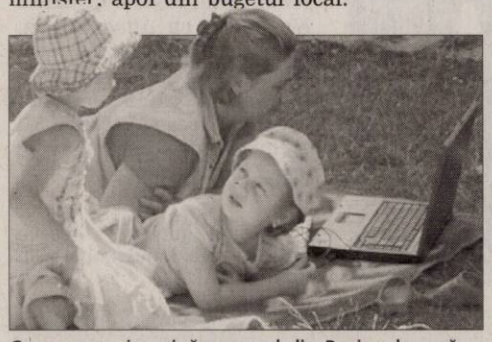

Cam aşa ne imaginăm parcul din Pecica, la vară
(Foto: FAN)

Amendată pentru petarde

Curtici (A.G.) - Poliţiştii Serviciului Arme, Explozivi, Substanţe Pirotehnice au depistat-o pe Daniela P., de 42 de ani, din Curtici, care deţinea fără drept obiecte artizanale de distracţie pe bază de amestecuri pirotehnice, clasa I, respectiv petarde şi artificii. Oamenii legii au găsit asupra femeii 36 de bucăţi de artificii pe care intenţiona să le comercializeze. „Obiectele pirotehnice au fost ridicate în vederea confiscării, femeia fiind cercetată sub aspectul săvârşirii infracţiunii de deţinere şi comercializare de obiecte artizanale de distracţie pe bază de amestecuri pirotehnice fără drept", se arată într-un comunicat al Poliţiei.

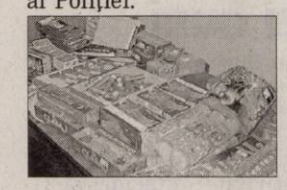

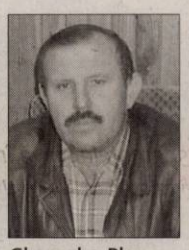

Gheorghe Pleş
(Foto: J.A.)

În aşteptare

Tauţ (D.S.) - Împătimit al sportului rege, Gheorghe Pleş, primarul comunei Tauţ, a izbutit să câştige un proiect guvernamental, prin care va schimba total faţa bazei sportive situată în parcul din centrul comunei. Cum Şoimii Tauţ „zboară" spre Liga IV, primarul Gheorghe Pleş speră ca banii să sosească cât mai curând, pentru a demara lucrările. „Până la toamnă, când echipa va juca în Liga IV, sper să reuşim să ridicăm vestiarele" - spune întâi gospodarul comunei Tauţ.

Remember Chiar dacă la Curtici nimeni nu a murit în zilele Revoluţiei din 1989 - din fericire - cu toţii sunt în aceste zile cu gândul la jertfa atâtor oameni care şi-au dat viaţa pentru libertate! (Foto: I.M.)

Măsuri pentru câinii vagabonzi

■ Câinii fără stăpân reprezintă o problemă tot mai serioasă şi la nivelul oraşului Pecica.

Primăria Pecica propune o abordare seroasă a câinilor vagabonzi (Foto: FAN)

Pecica (P.Ş.) - Câinii vagabonzi reprezintă, din păcate, o problemă tot mai serioasă şi la nivelul oraşului Pecica, mai ales că unii cetăţeni iresponsabili lasă pe stradă animalele nedorite.

Vrem să înfiinţăm Poliţia Veterinară care să aibă şi o evidenţă a tuturor câinilor din Pecica

PETRU ANTAL

Administraţia locală a identificat mai multe zone „cu probleme", cu preponderenţă cele mai circulate din Pecica, unde este nevoie de intervenţia periodică a hingherilor. Primăria are un contract cu Gospodărirea Comunală din Arad, ale cărei angajaţi vin la intervale de timp fixe, sau oricând sunt solicitaţi, pentru a ridica câinii fără stăpân de pe domeniul public.

Soluţie temporară

Animalele adunate sunt duse la Arad, la Adăpostul de Câini de pe Calea Bodrogului, unde sunt vaccinate, deparazitate şi sterilizate. În decursul ultimelor săptămâni, angajaţii, Gospodăririi Comunale Arad au fost de mai multe ori la Pecica şi au adunat câteva zeci de câini vagabonzi din tot oraşul. Au fost vizate cele mai „problematice" zone, cum ar fi centrul, IRIL, Muştra, zona Gării, sau Cocota.

Totuşi, această soluţie este doar temporară şi costisitoare pe deasupra, iar conducerea oraşului vrea să rezolve rădăcinile problemei.

Este destul să facem un simplu calcul: în acest an, până acum, au fost adunaţi circa 200 de câini, costul pentru fiecare animal fiind de câte 100 de lei.

Noul sistem cu microcipuri, în schimb, costă doar circa 1 leu/animal şi va rezolva definitiv problema. Fiecare câine va avea un carnet de sănătate şi astfel se va ştii exact numărul lor.

Pentru o Poliţie Veterinară

„Vrem să înfiinţăm Poliţia Veterinară care să aibă (printre alte atribuţii) şi o evidenţă a tuturor câinilor din Pecica şi satele aparţinătoare. Vom colabora cu medicii veterinari pentru implantarea de microcipuri, ca să putem depista imediat stăpânul oricărui animal abandonat pe stradă" a explicat planul primarul Petru Antal.

Veterinarii ar urma să treacă pe la toate gospodăriile pentru a realiza o bază de date, iar locuitorii vor fi nevoiţi să anunţe dacă efectivul de animale suferă schimbări. Administraţia locală pregăteşte amenzi usturătoare pentru cei care vor fi prinşi că îşi abandonează animalele pe stradă şi puşi să plătească intervenţia celor de la Gospodărirea Comunală.

„Suntem conştienţi că nu va fi uşoară implementarea sistemului, dar vrem să protejăm locuitorii oraşului, mai ales că animalele fără stăpân devin adeseori agresive din lipsă de hrană", a completat edilul şef.

Pecicanii sunt aşteptaţi să vină cu propuneri şi idei pentru noul sistem.

Cu proiectele pe masă

■ CJA a trecut în revistă proiectele de infrastructură realizate, sau aflate în derulare.

Arad (S.B.) - Consiliul Judeţean Arad a prezentat în cursul acestei săptămâni bilanţul activităţii pe anul acesta. Pe listă s-au regăsit investiţiile din anul 2009, în majoritatea domeniilor de infrastructură: rutieră sau edilitară. „Ştiam că ne aşteaptă un an greu, dar am hotărât să continuăm proiectele de investiţii, să găsim resurse de cofinanţare pentru a rămâne parteneri de încredere cu instituţiile care asigură finanţarea acestor proiecte, fie că banii provin din surse europene, fie guvernamentale, fie integral din surse proprii. Cred că reprezintă o performanţă ca, într-un an de criză, să avem asemenea investiţii", a declarat Nicolae Ioţcu, preşedintele Consiliului Judeţean Arad.

Drumurile, prioritate

Principalul obiectiv al CJA, potrivit conducerii instituţiei, a fost îmbunătăţirea situaţiei drumurilor. „Dezvoltarea judeţului presupune, în primul rând, modernizarea infrastructurii rutiere. Am căutat să asigurăm investiţii din mai multe surse de finanţare, combinând lucrările noi cu întreţinerea tuturor tronsoanelor de drum judeţean", a declarat Nicolae Ioţcu. În 2009, zeci de kilometri de drum, dar şi poduri, au fost ţinta investiţiilor CJA.

34 de milioane de euro

Conducerea Consiliului Judeţean a amintit şi de cele două proiecte de mare anvergură pe care le derulează: Alimentarea cu apă şi introducerea canalizării (prin Asociaţia de Dezvoltare Intercomunitară Arad) şi, respectiv proiectul „Sistem Integrat de Gestionare a Deşeurilor – Judeţul Arad". „Sunt două proiecte ambiţioase, cel de apă-canal de peste 140 de milioane de euro, iar celălalt, privind gestionarea deşeurilor, de peste 34 de milioane de euro. Cele două proiecte sunt în faze diferite, de asigurare a întregii documentaţii, deoarece este vorba de bani europeni, iar exigenţa Uniunii Europene în privinţa fondurilor comunitare este maximă", a declarat Nicolae Ioţcu, preşedintele Consiliului Judeţean Arad.

BANI PENTRU APĂ

Prin H.G. 577/1997, judeţul Arad a primit, în 2009, 7.250.000 lei, pentru alimentarea cu apă a mediului rural. O altă sursă de finanţare pentru alimentarea cu apă, canalizare, poduri, dar şi amenajarea de terenuri şi baze sportive. Totalul sumelor alocate judeţului Arad în 2009 s-a ridicat la 14.547.000 lei.

În 2009, s-au diversificat sursele de finanţare pentru investiţii
(Foto: FAN)

Preţuire pentru dăscălimea lipovană

Lipova (D.O.) - În preajma Crăciunului, Primăria oraşului Lipova a organizat o întâlnire (foto) cu toate cadrele didactice de la grădiniţele, şcolile generale şi liceele din oraş, prilej cu care le-au fost aduse mulţumiri pentru activitatea depusă de-a lungul anului şi le-au fost înmânate cadouri de Moş Crăciun. „Apreciem munca dascălilor şi credem în menirea lor de educatori şi formatori nu numai pentru tânăra generaţie, ci pentru toţi cetăţenii oraşului" a declarat primarul Marius Jurcă, iar viceprimarul Viorel Suciu a adăugat că Primăria va fi întotdeauna receptivă la nevoile şcolilor lipovane. Mulţumind pentru sprijinul acordat în asigurarea condiţiilor de desfăşurare a procesului de învăţământ, directorii Oviduţa Berindei, Aliodor Drăgan şi Lucian Donţu au evidenţiat buna colaborare dintre şcoală şi autorităţile locale ca premisă a unui învăţământ de calitate.

Aprecieri pentru dascăli
(Foto: Dorin Ocneriu)

Frumusețea iernii, cu dulcele ecou al colindelor și cu imaginea celor dragi în suflet, să vă aducă împlinire, iubire și fericire
Sărbători fericite!
vă urează Primăria Chisindia
Primar, Pașca Ionel
Viceprimar, Stan Ioan

Cu ocazia Sfintelor Sărbători de iarnă, proprietarul Hotelului President Arad, Nicolae Blaga, urează tuturor rudelor, prietenilor, clienților, colegilor și colaboratorilor multă liniște sufletească, Crăciun Fericit și La Mulți Ani!
Nicolae Blaga
General Manager

Mercedes-Benz
Mos Craciun si **Auto Schunn**
Va ofera chiar acum
O dobanda ca - n povesti
La doritele "calesti".
Cai putere... cu stea - n frunte
Stie Mosu` ai fost cuminte !
5,93 % dobanda prin Mercedes-Benz Leasing*
Auto Schunn va ureaza tuturor Sarbatori fericite !
*detalii la show-room
Auto Schunn
Centru autorizat de vanzari si service Mercedes-Benz
Arad, Calea Radnei, Nr. 247, Tel.: 0257/28 66 80
Deva, Str. Santuhalm, Dn7, Tel.: 0254/22 80 99
Suceava, Sos. Suceava-Falticeni, Km3,Tel.:0230/53 07 10
www.auto-schunn.ro

Fie ca SĂRBĂTOAREA NAȘTERII DOMNULUI ISUS HRISTOS, să vă găsească alături de cei dragi la masa belșugului și a împlinirilor sufletești ! CRĂCIUN FERICIT ! angajaților societății, beneficiarilor serviciilor noastre și tuturor colaboratorilor, din partea conducerii
S.C. CET ARAD S.A.
Director general, ing.Ioan Cornel SECIANSCHI

Sărbători fericite!
Dorim tuturor colaboratorilor, angajaților și pacienților multă căldură în suflet și în casă, bucurie în inimă, multă sănătate și putere de muncă!
La Mulți Ani!
Conducerea Spitalului Clinic Municipal Arad
Manager Conf. Dr. Olariu Teodora

Un Crăciun plin de fericire, sănătate și căldură în suflete și un an nou bogat și îmbelșugat!
La mulți ani!
Gospodărirea Comunală Arad
Director Mariana Junjan

Fie ca Pruncul Sfânt Iisus să vă coboare în suflet și să vă aducă liniște și pace.
Crăciun fericit alături de cei dragi!
vă urează Primăria orașului Ineu
Primar, Mehelean Nicolae
Viceprimar, Nogea Adrian

Cu ocazia sfintelor sărbători de iarnă și a Anului Nou, consiliul de administrație al
ARTEX SCM
urează angajaților și colaboratorilor sănătate, prosperitate și succese în întreaga activitate

A mai trecut un an, cu bune și cu rele, și a venit clipa să ne lăsăm, din nou, învăluiți de spiritul sărbătorilor de iarnă.
Fie ca speranțele să vă încălzească sufletul și toate visele să vi se împlinească!
Vă urez să vă bucurați de Noaptea Sfântă alături de cei dragi.
Crăciun Fericit și un An Nou așa cum vi-l doriți!
Iosif Matula,
europarlamentar PDL

Deschideți ușa și lăsați spiritul Crăciunului să vă intre în casă! Deschideți inimile și lăsați Bucuria și Împlinirea să vă intre în suflet! Deschideți larg brațele și îmbrățișarea voastră caldă, vorba bună și gândul curat să fie cel mai de preț cadou pentru cei dragi!
Primar Ing. Ștefan Muscă și urează tuturor locuitorilor comunei OLARI și SINTEA MICĂ
Crăciun Fericit și La Mulți Ani!

SC DRAGOMA SERV SRL
Vă urează Crăciun liniștit și un an nou rodnic!
Conducerea

E vremea colindelor, vremea bucuriei, când minunea Nașterii Mântuitorului cuprinde sufletele și le înnobilează. Fie ca Magia Sărbătorilor de iarnă, cu zvon de cântece și clopoței, să vă aducă fericire, sănătate și bunăstare în căminul dumneavoastră.
Crăciun Fericit!
Vă urează Primăria Șepreuș
Primar, Simion Incicău
Viceprimar, Ioan Pintean

O sfântă zi de Crăciun, plină de lumină, iubire, minuni și bucurie !!!

Crăciun fericit!

DECESE

Cu durere în suflet anunţăm trecerea în nefiinţă a celei care a fost fiică, soţie şi mamă

ROŞU ANA,
născută KREBS.

Înmormântarea are loc astăzi, 23 decembrie, ora 14,00, la Cimitirul Catolic din Sânicolau Mic.

Familia îndoliată

O inimă bună a încetat să mai bată, un suflet bun s-a ridicat la cer lăsând în urmă o nemărginită durere şi un dor imens. Recunoştinţă veşnică celei care a fost soţie, mamă şi cumnată

GABRIELA SEBEŞAN.

Înmormântarea va avea loc joi, 24 decembrie 2009, ora 14.00, la Cimitirul Eternitatea (U.T.A).

Pavel şi fiul Adrian

Copleşiţi de durere şi cu sufletele înlăcrimate anunţăm plecarea fulgerătoare dintre noi a celui care a fost dragul nostru soţ şi tată,

BOTH VALENTIN,
la vârsta de 53 ani.

Ne rugăm pentru înălţarea la cer a sufletului său curat. Înmormântarea va avea loc astăzi, 23 decembrie 2009, ora 13.00, la Cimitirul Eternitatea. Dumnezeu să-l odihnească în linişte şi pace!

Soţia Veti, fiul Valentin, fiica Eliza cu soţul Emil şi fiul Dragoş

Cu adâncă durere în suflet anunţăm dispariţia după o scurtă şi grea suferinţă a celei care a fost

MICULIŢĂ VALERIA.

Înmormântarea va avea loc miercuri, 23 decembrie 2009, ora 12.00, la Cimitirul Eternitatea.

Familia îndoliată

SERVICII FUNERARE

IN MEMORIAM NON STOP!
KUKI - servicii funerare complete
Oferă toată gama de sicrie, accesorii şi servicii funerare la preţuri avantajoase.
- cameră toaletat
- cameră frigorifică
- capac frigorific
Transport Intern şi Internaţional
Contact: Arad, str. Mihai Eminescu, nr. 4 (în curte)
Tel: 0257/211.929, mob: 0723343964
www.inmemoriamkuki.com
(H-671/78)

Preluarea anunţurilor pentru următoarea zi se face până la ora 15.00 la ambele sedii, cu excepţia anunţurilor de deces, care se primesc până la ora 18 .00, la sediul din Bd. Revoluţiei 81 .

RO STYL COMPANY
SERVICII FUNERARE
Arad, Str. Eminescu nr. 22
(lângă Poştă)
tel. 21.44.22,
mob. 0728.690.121
TOTUL ESTE NEGOCIABIL
Gratuit:
- capac frigorific (1 zi)
- transport sicriu gol în Arad
PLATA DUPĂ ÎNMORMÂNTARE
TRANSPORT INTERN ŞI EXTERN
(H-490/13)

Înmărmuriţi de o durere pe care cuvintele nu pot să o încapă, Adelina soţie împreună cu fiicele Ingrid şi Iris, anunţă trecerea în veşnicie a preaiubitului lor soţ şi tată,

Ing.
ROMULUS ŞERBĂNESCU.

Am fi vrut să avem putere să oprim nemiloasa clipă, să fi mereu cu noi. Înmormântarea va avea loc astăzi, 23 decembrie 2009, ora 12.00, la Capela Catolică din Aradul Nou.

Familia îndoliată

O inimă bună a încetat să mai bată, un suflet bun s-a ridicat la cer, lăsând în urmă o nemărginită durere şi un dor imens. Recunoştinţă veşnică celui care a fost soţ şi tată,

PĂRĂU IOAN - CORNEL.

Înmormântarea va avea loc joi, 24 decembrie 2009, la Cimitirul Pomenirea.

Soţia Florica şi fiul Dan

O inimă bună a încetat să mai bată, un suflet bun s-a ridicat la cer lăsând în urmă o nemărginită durere şi un dor imens. Recunoştinţă veşnică celui care a fost soţ, tată, socru şi bunic,

GUIU TEODOR,
din Tauţ.

Nu te vom uita niciodată! Înmormântarea va avea loc astăzi, 23 decembrie 2009, ora 12.00, în comuna Tauţ, nr. 82.

Familia îndoliată

CONDOLEANŢE

Suntem alături de familia Şerbănescu şi de colega noastră, în marea pierdere suferită, pricinuită de decesul tatălui drag. Sincere condoleanţe!

Colegii de clasa, diriginta şi comitetul de părinţi ai clasei a VII-a A, Şcoala Generală Nr. 5 Arad

Şocaţi şi îndureraţi ne luăm rămas bun de la iubitul nostru cumnat

ROMI.

George şi Stela Berar, Ioana Papară

Cu inimile zdrobite de durere anunţăm încetarea din viaţă a celui care a fost iubitul nostru ginere,

ŞERBĂNESCU ROMULUS.

Dumnezeu să te odihnească!

Socrii Gheorghe şi Adelina Berar

Compartimentul Financiar Contabil din cadrul Teatrului de Marionete este alături de d-na Adriana Bîtea de la Serviciul Buget din cadrul Primăriei Arad în aceste momente grele la pierderea mamei dragi.

Anunţurile de deces se publică GRATUIT!

O lacrimă, o floare şi un omagiu la trecerea în eternitate a celei care a fost,

ANA ROŞU.

Dumnezeu să o odihnească în linişte şi pace!

Colegele de la Grădiniţa P.P. 20 Arad

Şi clopotele în limba lor/ Plângeau cu glas tânguitor/ Vorbea un glas, un cântec sfânt/ Şi-nălţător. (G.Coşbuc)
Un gând de mângâiere, compasiune şi sincere condoleanţe. Suntem alături de colegul nostru Ionel Roşu, acum, când s-a despărţit de soţia dragă, cea care i-a fost alături în clipe de bucurie şi necaz. Dumnezeu s-o odihnească în pace!

Mii de lacrimi şi un ultim omagiu adus de colegii de biologie din municipiul şi judeţul Arad

Suntem alături de familia Roşu în marea durere pricinuită de pierderea soţiei, mamei şi fiicei dragi. Dumnezeu s-o odihnească în pace!

Familia Fufezan

Sunt alături de prietena mea Melitta în marea durere pricinuită de pierderea mamei dragi. Sincere condoleanţe familiei Roşu!

Corina Pelău

La ceas de grea încercare suntem alături de colegul nostru prof. Roşu Ionel în marea durere pricinuită de decesul soţiei.

Colectivul Inspectoratului Şcolar; Inspector şcolar general, prof. Mirela Aldescu

Regretăm enorm dispariţia vecinei noastre

ANI ROŞU

şi suntem alături de familia ei îndoliată, căreia îi transmitem sincere condoleanţe!

Familia Lupe Marta, Monica şi Nicu

Suntem alături de colega noastră Melitta Roşu acum când mama dragă a trecut la cele veşnice.

Colegii de la Departamentul de Limbi Moderne UAV

Suntem alături de dl profesor Roşu Ionel în momentele de grea suferinţă pricinuite de pierderea soţiei sale dragi.

Colegiul Naţional Elena Ghiba Birta Arad

Suntem alături de colega noastră, profesor Dehelean Elena, în clipele grele prin care trece acum la despărţirea fulgerătoare de iubitul său soţ,

DEHELEAN GHEORGHE.

Dumnezeu să-l odihnească în pace!

Colectivul Catedrei de Matematică a Grupului Şcolar Iuliu Maniu, Arad

Suntem alături de fosta noastră colegă şi prietenă Lenuţa, în greaua încercare prin care trece, la decesul soţului ei,

GHEORGHE DEHELEAN.

Dumnezeu să-l odihnească!

În numele colegilor de la Şcoala Nr. 6 Arad, familia Ciutina

Suntem alături de mătuşa Veti şi verişorii noştri Valentin, Eliza şi Dragoş în aceste clipe de grea încercare şi durere pricinuite de plecarea spre cele veşnice a unchiului nostru,

BOTH VALENTIN.

Un gând de mângâiere şi sincere condoleanţe.

Nepoţii: Liviu cu Lavinia şi Ady, Ani cu Cătălin, Mia, Ionuţ cu Lidia

Suntem alături de Simona şi Alex în aceste clipe dureroase pricinuite de plecarea dintre noi a celui care ne-a fost un prieten drag

LAURENŢIU BRANC.

Dumnezeu să te odihnească în pace şi nu te vom uita niciodată

MISTER.

Sandu şi Dana

Cadrele didactice de la Grupul Şcolar Iuliu Maniu din Arad sunt alături de doamna profesor Dehelean Elena, în aceste momente grele când se desparte de dragul ei soţ,

DEHELEAN GHEORGHE,

plecat prea devreme în eternitate. Suntem alături de familia îndoliată. Sincere condoleanţe!

Suntem alături de cumnata Veti şi copii, acum când fratele meu,

BOTH VALENTIN

a plecat prea devreme în lumea veşniciei lăsându-ne cu inimile pline de adâncă tristeţe. Te vom păstra în suflet şi nu te vom uita niciodată. Dumnezeu să te odihnească în pace!

Fratele Both Iosif cu familia

Suntem alături de d-na rector prof. univ. dr. Lizica Mihuţ în greaua suferinţă pricinuită de pierderea surorii sale. Sincere condoleanţe familiei îndoliate. Dumnezeu să o odihnească în pace!

Prof. dr. Nagy Mariana şi familia

Ne luăm un ultim rămas-bun, acum, la despărţirea de bunul nostru coleg,

DEHELEAN GHEORGHE,

care a plecat pe neaşteptate dintre noi, iar familiei transmitem sincere condoleanţe.

Colegii de la Uzina de Apă Nr. 2 Arad

În aceste clipe de durere şi tristeţe suntem alături de cumnata Veti, de Tinu, Eliza şi Dragoş acum când se despart de iubitul lor soţ şi tată,

BOTH VALENTIN.

Fie ca sufletul lui bun şi generos să-şi găsească liniştea în cerească eternitate! În speranţa revederii în veşnicii. Să-ţi fie ţărâna uşoară şi memoria binecuvântată!

Fratele Both Gheorghe cu familia

Asociaţia de proprietari din str. Aleea Albac, nr. 3, bl. H7, transmite sincere condoleanţe d-lui administrator Mihuţ Stelian, în aceste momente grele, de trecere în eternitate a surorii sale,

DORINA,

din Timişoara.

Dumnezeu să o odihnească în pace!

Sincere condoleanţe prof. Lenuţa Dehelean la decesul fulgerător al soţului

GEORGE.

Fam. Cristiana şi Dorin Herlo

Îmi iau rămas bun de la dragul meu frate,

BOTH VALENTIN,

care a plecat fulgerător dintre noi şi suntem alături de cumnata Veti şi copii în aceste clipe grele. Dumnezeu să te odihnească în pace!

Fratele Both Alexandru cu familia

Suntem alături de familia d-nei rector Lizica Mihuţ în dureroasa încercare şi-i transmitem sincere condoleanţe!

Familiile Velovan şi Vorindan

Sincere condoleanţe d-nei profesoare Dehelean la moartea prematură a soţului.

Fam. dr. Bunescu

Dumnezeu să fie alături de prof. univ. dr. Lizica Mihuţ la trecerea spre cele veşnice a surorii iubite. Sincere condoleanţe!

Fam. prof. univ. dr. Dorin Herlo

Suntem alături de colega noastră Lenuţa Dehelean, în marea durere pricinuită de decesul soţului. Dumnezeu să-l odihnească în pace!

Familiile Tenczler şi Rangu

În aceste clipe grele, un gând de mângâiere pentru cumnata Veti şi nepoţii noştri Tinu, Eliza cu soţul Emi, şi Dragoş, la pierderea fratelui meu,

BOTH VALENTIN.

Dumnezeu să-l odihnească în pace!

Fratele Both Vasile cu familia

Suntem alături de familia Sebeşan în marea durere pricinuită de trecerea în veşnicie a celei care a fost

GABRIELA SEBEŞAN.

Sincere condoleanţe!

Familia Curilă

VALENTIN,

Dumnezeu a fost stăpân să aleagă floarea care i-a fost dragă. Un soţ bun ai lăsat o soţie, doi băieţi şi-o fată dragă. Mă rog să slăvesc şi la bine şi la rău, nimic fără Dumnezeu. Dumnezeu să te odihnească în pace şi linişte!

Mama, Ana Both

Cu profundă durere în suflet îmi iau rămas-bun de la cea care a fost

FLORICA SIMINA.

Nu te voi uita niciodată!

Liviu Boşneag

O inimă a încetat să mai bată, un suflet nobil s-a ridicat la cer, departe de noi, dar mai aproape de Dumnezeu. Un ultim omagiu, o lacrimă şi o floare dragului meu frate,

BOTH VALENTIN.

Pentru sufletul tău bun îl rugăm pe bunul Dumnezeu să-ţi dăruiască pace, linişte şi odihnă veşnică!

Fratele Both Ioan cu familia

O rugăciune către Dumnezeu, o lumânare aprinsă şi un gând pios în ceasul despărţirii de draga mea bunică,

PANTIN ELENA.

Nepoata Mirela cu soţul Daniel din Canada

Suntem alături de prietena noastră, Both Elisabeta, în încercarea pricinuită de pierderea soţului,

BOTH VALENTIN.

Sincere condoleanţe familiei îndoliate!

Familiile Herman şi Cotrău

Un ultim omagiu celui care ne-a fost vecin şi prieten,

PĂRĂU IOAN - CORNEL.

Familia Berar

Anunţurile de deces se publică GRATUIT!

Preluarea anunţurilor pentru următoarea zi se face până la ora 16.00 la ambele sedii, cu excepţia anunţurilor de deces, care se primesc până la ora 19.00, la sediul din Bd. Revoluţiei 81.

VALORIFICARE BUNURI REPOSEDATE
Accesati site-ul www.aradleasing.ro

SCP EXPERT SPRL Arad în calitate de administrator judiciar provizoriu al **SC ARAD LEASING SA Arad** în insolvenţă, in insolvency, en procedure collective, dosar 2246/108/2009 aflat pe rolul Tribunalului Arad, organizează la data de **28.12.2009**, ora 12,00, licitaţie publică, deschisă, cu strigare, pentru valorificarea a peste 150 bunuri din următoarele categorii:

- Autoturisme/autoutilitare: AUDI (A4, A6, Q7), BMW (seria 3, seria 5, X3), CITROEN (C5 si Jumper), DACIA LOGAN, FIAT (furgoane), FORD (Fiesta, Focus, Fusion, microbuze si furgoane), HOVER (CUV), HUMMER H2, IVECO (microbuze, furgoane, basculante), KIA (Sorento, Sportage), MERCEDES BENZ (C, B, E, Vito), NISSAN (Navara, Pathfinder), OPEL (Astra, Combo), PEUGEOT (407, Boxer, Expert, Partner), RENAULT (Kangoo, Master, Megane), SEAT (Ibiza), SKODA SUPERB, VOLKSWAGEN (Golf, Passat, Tuareg, T5) şi alte mărci.
- Autocamioane şi remorci: MERCEDES BENZ, MAN, VOLVO, SCHMITZ CARGOBULL, PANCAR, LOHR, KOGEL şi alte mărci.
- Utilaje pentru construcţii (încărcătoare frontale) şi frigorifice.

Bunurile susmenţionate pot fi inspectate zilnic între orele 09,00 si 14,00 în parcul auto al societăţii situat în Arad, Calea Aurel Vlaicu, nr. 286, jud. Arad.

Listele cuprinzând toate bunurile şi procedurile de valorificare pot fi consultate la sediul administratorului judiciar din Arad, str. D. Bolintineanu, nr. 5, jud. Arad, la punctul de lucrul al societăţii debitoare din Arad, Calea Aurel Vlaicu, nr. 286, jud. Arad sau pe site-ul www.aradleasing.ro.

Poate participa la licitaţie orice persoană fizică sau juridică, care până la data şi ora licitaţiei a depus o garanţie de participare egală cu 10% din preţul de pornire exclusiv TVA al bunurilor licitate.

Licitaţia va avea loc la punctul de lucru al societăţii din Arad, Calea Aurel Vlaicu, nr. 286, jud. Arad. Bunurile nevalorificate vor putea fi inspectate şi achiziţionate zilnic între orele 09,00 şi 14,00 din aceeaşi locaţie.

Informaţii suplimentare se obţin la tel. 0257282622, 0723637728, 0729169142, 0257259740, 0722343784 sau pe site www.aradleasing.ro. (H-652306)

ÎNSCRIERI curs ARAD
● **Masaj - Reflexoterapie** ● **Gimnastică recuperatorie**
Diplome emise de Ministerul Educatiei şi Ministerul Muncii
Tel: 0743.113161 Şcoala de masaj Ofelia
www.ofeliacenter.ro (H-602881)

Cu durere şi mult regret în suflet ne despărţim de cel care ne-a fost coleg şi prieten,

PĂRĂU IOAN - CORNEL.

Familia Bulzan

Mulţumim din suflet tuturor celor care ne-au fost alături în clipele grele pricinuite de trecerea la cele veşnice a iubitului nostru

ing. BABEC AUREL.

Familiile Babec şi Tibori

Mulţumim tuturor celor care au fost alături de noi, în clipele grele când am condus-o pe ultimul drum pe

HORGA ELENA.

Familia Horga

COMEMORĂRI

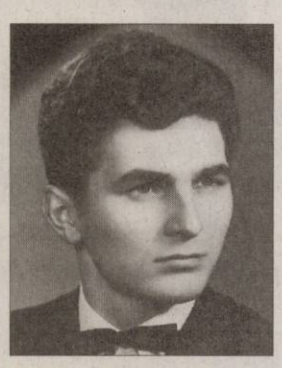

La trecerea a 20 ani de la trecerea în lumea celor drepţi aducem un pios omagiu celui care a fost

CRIŞAN AUREL,
Erou Martir
al Revoluţiei din 1989.
Mama, fratele Marcel,
cumnata Angela,
mătuşa Ely

Astăzi, 23 decembrie 2009, când ai fi împlinit 42 ani, scumpul şi iubitul nostru fiu, frate şi unchi,

ing.

EUSEBIU ROTARIU,

nu putem să-ţi spunem la mulţi ani, doar să punem pe mormântul tău flori udate cu lacrimile noastre. Dumnezeu fie alături de tine!

Familia

O rugăciune, lacrimi la 23 decembrie în amintirea a 6 luni şi la 71 ani de la decesul celui care a fost soţ şi unchi bun

CÎRJA VASILE.

Dumnezeu să-l odihnească!

Soţia Lenuţa, nepoţii Nelu, Oana, Marcela

Dragoste, recunoştinţă şi neuitare la împlinirea unui an de la decesul celui care a fost

PELE TEODOR,

soţ, tată şi bunic. Dumnezeu să-l odihnească în pace!

Soţia Mina şi copiii
cu familiile lor

www.Doliu.ro

O lumânare aprinsă, lacrimi şi flori la împlinirea a 13 ani de la decesul celei care a fost iubita noastră mamă, soacră şi bunică

MIHUŢA MARIA.

Dumnezeu să-i dea odihnă veşnică!

Fiul Savu cu soţia Lenuţa şi nepoţii Mariana şi Gigi

De 13 ani, iarna aşterne un covor de zăpadă peste mormântul celei care a fost draga noastră soră

MIHUŢA MARIA,
născută PECICAN.

Un sfânt colind, o rugăciune şi o lumânarea pe mormântul ei. Odihnă veşnică!

Surorile Emilia, Iuliana, Floare şi fratele Ghiţă

Astăzi 23 decembrie 2009 se împlineşte 1 an de lacrimi şi dor când ne-am despărţit de iubita noastră mamă

NUŢA BEMBEA.

Ne e dor de tine dragă mamă, trăim cu speranţa reîntâlnirii odată în ceruri.

Cu durere în inimă
fiica Delia ginerele
Doru Oniţă nepoţii Mircea,
Valentin, Corina, Flavius,
Alex şi Raul

A trecut 1 an de când m-am despărţit cu durere de sora mea

NUŢA BEMBEA.

Nu te voi uita niciodată, cu greu învăţ să trăiesc fără tine!

Cu durere în inimă, sora
Zeni Păşcuţ

✝ Un colind, o rugăciune, o lacrimă şi o lumânare aprinsă pentru cei care au fost

MUSCA ŞTEFAN

şi

MUSCA LENUŢA,
din Caporal Alexa.

Chipurile voastre dragi ne însoţesc paşii.

Familia

O lacrimă de dor, un trist colind, o ramură de brad în ajun de Crăciun, când se împlinesc 3 ani de la trecerea în veşnicie a dragului nostru soţ, tată şi bunic,

dr. BULZAN ŞTEFAN VIOREL.

Nu te vom uita niciodată! Dumnezeu să te odihnească în pace!

Familia îndurerată

Publicitate 0257/210.775

GARSONIERE

• **Vând garsonieră** renovată, mobilată, în Vlaicu, confort 3, tel 0740098851. 670503

AP.2 CAMERE-ARAD

• **Vând apartament** bloc nou, zona Spitalului Judeţean, cu două camere, 0762213545, 0746194428. 651717

• **Vând apartament** 2 camere, confot 1, termopan, contorizat, Romanilor, informaţii 0749425453. 612380

• **Vând sau** închiriez apartament 2 camere+ garaj, zona 300 Euromedic, etaj 4/4, amenajat, contoare, repartitoare, 2 balcoane, zonă liniştită, preţ 40.000 Euro neg/ 140 Eur+ garanţie. Tel. 0751.255.299. 672517

AP.4 CAMERE-ARAD

• **Vând (închiriez)** apartament 4 camere, ultracentral, informaţii 0723268475. 670594

• **Vând apartament** 4 camere, 3/4, Peneş Curcanu.Telefon 0747.989.901, orele 08.00-16.00 622031

CASE-ARAD

• **Vând casă** în Grădişte str. Bradului 20B, parter locuibil cu posibilitate etaj sau mansardare 300 mp total locuibil 100 m preţ 52.000 Eur negociabil sau variante. Telefon 0723.500.888. 660161

• **Vând 2** case în Grădişte, central. Telefon 0721.788.709. 673988

CASE DE VACANŢĂ-ALTE JUDEŢE

• **Case şi** terenuri intravilan BATTONYA, DOMBEGHYHAZA, ieftin, utilităţi, persoanăfizică, 0722- 257409. 637386

VILE-ARAD

• **Vând sau** închiriez vilă tip Duplex, 580 mp,(pretabil birouri, policlinică, pensiune, etc). Informaţii telefon 0722.295.336, 0257/ 256923. 670471

TERENURI LOCAL

• **Vând teren** 1000 mp (două parcele alăturare a 500 mp) cu casă în construcţie la roşu, str. M.Tabacovici, Arad, utilităţi trase.Preţ 140.000Euro.Informaţii telefon 0745.654.467. 661759

• **25.000 mp** Zona Industrială PECICA-TURNU, FS dublu, Persoană.Fizică, 0722-257409. 636010

TERENURI JUDEŢ

• **Vând loc** de casă în noul Cartier Rezidenţial Mândruloc. ☎0723513102. 672808

• **Vând 8000** mp teren industrial cu toate utilităţile şi autorizaţiile, la intrare Fîntînele, lângă Mige. Telefon 0744.708.373. 673915

IMOBILE CHIRII

• **Închiriez (ofer)** garsonieră confort I, Mioriţa- Micălaca. 0357/ 802.294, 0741.243.637. 673737

• **Închiriez apartament** zona Spitalul Judeţean, - spaţiu pentru revelion strand. Telefon 0745.792.400. 672446

• **Închiriez apartament** două camere Uta, 0720.150.064. 672716

• **Închiriez garsonieră** zona Grădişte, ocupabilă imediat, de preferinţă familie. Informaţii 0722177091. 673911

• **Cabană de** închiriat la Arieşeni de Revelion. Telefon 0742.510.975. 672483

• **Dau în** chirie apartament 1 cameră, mobilat, contorizat, cablu, telefon, zona 300. Telefon 0257/219755, 0723.693.006. 672457

• **Dau în** chirie apartament 3 camere, mobilat, Vlaicu (B- uri) 150 Eur. 0722.606.527. 673971

• **Dau în** chirie apartament 2 camere, mobilat, central (termotecă) 200 Eur. 0726.289.694. 673972

• **Dau în** chirie apartament 2 camere, mobilat, Micălaca, 130 Eur. 0726.289.694. 673975

• **Dau în** chirie apartament 2 camere, mobilat şi utilat, Vlaicu, 130 Eur. 0726.289.694 673977

• **Dau în** chirie pe termen lung apartament 2 camere decomandat, mobilat, climă, termopane, zona Vlaicu (Profi), preţ 150 Euro/lună. Informaţii ☎ 0731443087. 673970

SPAŢII COM-ARAD

• **Închiriez hală** 330 mp în Parcul Industrial Uta. Telefon 0721.288.570. 662054

• **Închiriez magazin** 450mp cu parcare, Calea A.Vlaicu.Telefon 0733.442.000. 644939

• **Frizerie închiriez** scaun pentru manichiură- pedichiură, cosmetică, masaj. Telefon 0742.065.404. 659517

OFERTE LOCURI DE MUNCĂ

• **Restaurant angajăm** ospătare cu experienţă, informaţii ☎0722402415 după ora 10.00! 673928

AICI E LOCUL CARIEREI TALE! www.romjob.ro PORTAL NATIONAL DE LOCURI DE MUNCĂ

PRESTĂRI SERVICII

• **AB repar** maşini spălat, frigidere la domiciliul clientului. ☎0743289788. 672363

• **AB repar** maşini spălat la domiciliu. Informaţii ☎0257/274600, 0745395282. 672364

• **Acord garanţie** 1- 2 ani reparaţii frigidere, congelatoare, la domiciliu, 0757052980.673791

• **EXECUTĂM termopane, mobilă, REPARĂM electrocasnice. RATE angajaţilor, pensionarilor vârstă- boală, 0731.319.515.** 947991

CONSTRUCŢII

• **Vând lemne** foc esenţă tare, tăiate, crăpate, uscate. 0721.592.572, 0257/278338. 645046

• **Vând lemne** foc esenţă tare, tăiate şi crăpate. Telefon 0746.601.292. 657389

• **Vând lemne** foc esenţă tare tăiată şi netăiate. Informaţii 0748934419. 672762

• **Vând lemne** foc esenţă tare tăiate. Telefon 0742.749.698. 672766

• **Vând lemne** foc, esenţă tare, uscate. Informaţii 0722643354, 0752661957. 625710

AUTO STRĂINE

• **Vând Fiat** Grande Punto, fabricaţie noiembrie 2009, alb. Tel. 0723268475. 670593

• **Vând Opel** Astra, 1700 cmc, diesel, 2001, 4800 Euro negociabil, telefon 0728988647. 672777

• **Vând Opel** Calibra modelul sport, interior piele, an fabricaţie 1993. Informaţii la nr. 0747.973.720. 672425

• **Vând Peugeot** Partner, 1,9 diesel, alb, an fabricaţie 2006, 32.000 km reali, stare impecabilă. Telefon 0744.397.162. 673978

RULOTE-REMORCI

• **Vând Saviem** basculant în stare perfectă funcţionare, cu toate taxele la zi, Bîrsa. 0744.708.373. 673938

ELECTRONIC PLUS

• **VÂND lăzi, congelatoare, combine, maşini spălat 350- 550 lei, vitrine frigorifice, anvelope. www.madona.ro Rate angajaţilor, pensionarilor vârstă- boală, ☎0769.005.400.** 8694

ÎMBRĂCĂMINTE

• **Vând cîlăpari** 43/44 şi ski- uri 1,80 stare bună 150 Eur. Telefon 0741.192.797. 672406

PIERDERI

• **Pierdut aviz** funcţionare D.G.F.P. Arad, pentru casă marcat Datecs MP55, seria 12200552, seria fiscală AR140018269 şi Cartea de Intervenţii Corespunzătoare, proprietatea SC Milsor A SRL. Le declar nule. 673795

• **Pierdut Labrador** maro şi Westie culoare albă. Ofer 400 Euro Recompensă găsitorului! Informaţii 0744829591. 674952

ANIMALE-PĂSĂRI DOMESTICE

• **Vând porci** de carne, 7 lei/kg, şi o vacă. Informaţii 0745.615.603. 672367

• **Vând vaci** de la 20- 35 litri. Telefon 0721.788.709. 673990

• **Vând 8** porci 90- 110 kg, cu 7 lei kg, sat-Firiteaz (crescuţi în condiţii decente), 0721.235.261. 662258

ÎMPRUMUTURI FINANCIARE

• **Oferim împrumuturi!** 1.000- 100.000 Euro! 12 LUNI! Întreaga plată la final! 0726.842.692, 0743.787.609. Posibilităţi prelungire contract împrumut notarial 0% dobândă. 639923

CITAŢII

• **Se citează** pârâta Schaffer Maria, născută Szilassy, dosar civil 5356/55/2008 la Judecătoria Arad, sala 144, cu termen la 21.01.2010, ora 08,00. 674020

DIVERSE

• **Cumpăr argint vechi, plata pe loc. Telefon 0746.640.350.** 625652

• **Cumpăr pene** vechi- noi, cupru, alamă, baterii, preţ bun. 0741.689.068. 672449

• **Vând ţuică** curată de prune 52° , 16 Ron/ litru.Telefon 0745.073.101. 657701

• **Vând porumb** boabe 12 tone. Telefon 0727.652.185. 673788

• **Vând tablouri** (picturi) pictori consacraţi. informaţii 0723268475. 670591

• **Vând teren** Vinga central 2200 mp cu hala 700 mp, apartament 1 cameră Chişineu-Criş, 2 vitrine frigorifice verticale, acvariu 350 l. Telefon 0745.792.400. 672448

APELURI

• **Apel Umatar-** Codoş Adrian a suferit un grav accident sportiv la faţă, în meciul Nădlac- Pecica- Are nevoie urgentă de operaţie la ochi! Pers. cu compasiune sunt să- l ajute. Tel. 0745374771, Raiffeisenbank RO52RZBR0000060012174412. 674083

PE SCURT

● Arestaţi. Poliţia poloneză a anunţat în noaptea de duminică spre luni că a găsit inscripţia în germană „Arbeit macht frei" („Munca te face liber"), furată vineri de la intrarea în fostul lagăr nazist de la Auschwitz-Birkenau, şi că i-a arestat pe presupuşii hoţi, informează AFP.

Va promova vodca Sobieski

Paris - Actorul american Bruce Willis va promova vodca Sobieski, în schimbul participării cu mai mult de 3% în grupul francez Belvédere care comercializează băutura, a anunţat, ieri, societatea. Belvédere, în plin proces de reeşalonare a datoriei, şi Bruce Willis au ajuns la un acord pe patru ani, care prevede că întreprinderea poate utiliza imaginea actorului în promovarea mărcii sale de vodcă. În schimb, Bruce Willis a ales să fie remunerat sub forma titlurilor, primind astfel 83.000 de acţiuni, adică 3,3 % din capital. Grupul Belvédere, al şaptelea producător mondial de vodcă, are 4.700 de salariaţi, dintre care 700 în Franţa şi Spania. Sursa: NewsIn

Cele mai piratate

Los Angeles - „Star Trek" este cel mai piratat film din istorie, cu un număr record de 11 milioane de copii, detronându-l astfel pe fruntaşul anului trecut, „Dark Knight", potrivit unui top realizat de Torrent-Freak.com, care scoate la iveală diferenţa dintre titlurile de box-office şi cele descărcate ilegal. „Star Trek"-ul lui J.J. Abrams conduce detaşat clasamentul, urmat fiind de „Transformers", descărcat de 10,6 milioane de ori şi „RockNRolla" (9,4 milioane de copii). Sursa: NewsIn

Trucuri cu ruleta de măsurat

Clipul zilei Te-ai gândit că poţi face şi alte lucruri cu o ruletă în afară de măsurători?

http://www.aradon.ro/stiri/Youtube/articol/trucuri-cu-o-ruleta-de-masurat/cn/news-

Nefertiti (Foto: EPA)

O vor pe Nefertiti

Cairo - Egiptul va cere Germaniei să îi restituie bustul reginei Nefertiti, realizat în 1347 î.H. şi expus în prezent la Neues Museum din Berlin, considerat capodopera sculpturii egiptene, care a contribuit la transformarea în legendă a soţiei lui Akhenaton. Directorul Consiliului suprem al Antichităţilor egiptene, Zahi Hawasse, va „convoca o reuniune extraordinară, pentru a studia formalităţile, înainte de a cere oficial restituirea statuii", potrivit unui comunicat dat publicităţii duminică şi preluat de AFP.

Baldur şi Jule sunt două vulpi polare de la grădina zoologică din Osnabrueck, Germania. (Foto: EPA)

Hackerii dau atacul

New York - Biroul Federal de Investigaţii (FBI) investighează un atac informatic asupra unei subsidiare a grupului financiar Citigroup, din care ar fi rezultat un furt de zeci de milioane de dolari realizat de hackeri, potrivit unor surse guvernamentale, citate de Wall Street Journal şi preluate de Reuters. Hackerii care par a fi apropiaţi ai unui grup de criminalitate informatică din Rusia au ţintit subsidiara Citibank, care include banca de retail nord-americană şi alte afaceri. Anchetatorii nu au reuşit să-şi dea seama dacă hoţii au accesat sistemele băncii direct sau prin intermediari. Sursa: NewsIn

A evadat de la Casa Albă

Washington - Barack Obama a părăsit luni Casa Albă şi şi-a lăsat deoparte timp de o oră obligaţiile de preşedinte pentru a se duce la un centru pentru copii din Washington, unde a oferit biscuiţi micuţilor extrem de încântaţi şi le-a citit o poveste de Crăciun.

Printre copii (Foto: EPA)

Primit cu aplauze de 27 de copii cu vârste cuprinse între 6 şi 11 ani, Obama s-a aşezat în apropierea unui brad de Crăciun din centrul „Boys and Girls Club" din nord-estul Washingtonului şi a citit o poveste „clasică" din literatura americană pentru copii, „The Polar Express".

Preşedintele a adus şi un coş cu biscuiţi tradiţionali de Crăciun, unii având efigia lui Bo, câinele de la Casa Albă al familiei Obama.

Barack Obama a fost recompensat pentru dicţia sa în 2006 şi 2008 cu câte un premiu Grammy pentru cel mai bun album vorbit, acordat pentru cărţile sale „Visuri de la tatăl meu" şi respectiv „Îndrăzneala de a spera". Sursa: NewsIn

Gala „10 pentru România"

■ Aflată la cea de-a cincea ediţie, gala a fost găzduită, marţi seară, de Ateneul Român.

Bucureşti - Istoricul Lucian Boia, campionul la kaiac-canoe Ivan Patzaichin, antrenorul Octavian Bellu, actriţa Olga Tudorache, atleta Iolanda Balaş, chirurgul Leon Dănăilă şi preşedintele de onoare al PNŢCD aripa Sârbu, Ion Diaconescu, au primit Trofeul de excelenţă.

La două decenii de la Revoluţia din 1989, care a marcat căderea dictaturii comuniste, revoluţionarii Ioan Savu şi Dumitru Dinca au fost distinşi, şi ei, cu Trofeul de excelenţă. Gala „Zece pentru România", organizată de Realitatea Tv, a fost găzduită, marţi seară, de Ateneul Român. Personalităţi din nouă domenii, Actori, Interpreţi, Sportivi, Jurnalişti, Oameni de afaceri, Politicieni, Oraşe, Brand-uri româneşti şi Licee, au fost premiate, în urma votului acordat de public. Cel mai bun actor a fost ales Florin Piersic iar Andra a fost votată cel mai bun interpret vocal.

Publicul l-a votat pe Adrian Mutu ca fiind sportivul anului 2009, dar Mihai Tatulici, gazda evenimentului, a acordat trofeul lui Marian Drăgulescu şi Lucian Bute. Borsec a fost ales cel mai de succes brand românesc al anului, iar Ion Ţiriac a fost votat omul de afaceri al anului. Traian Băsescu a fost desemnat şi în acest an politicianul anului. Sursa: NewsIn

Andreea este o persoană sociabilă, curajoasă, îi plac voleiul şi plimbările în aer liber.

www.aradon.ro

Foto: Studio Roberto Franco
www.robertofranco.ro
Agenţia Angels Events

Mii de dorinţe în scrisori

■ Aproape 18.000 de scrisori au plecat din România cu destinaţia „satul lui Moş Crăciun".

Finlanda - Timbrate sau electronice, scrise de mână sau standardizate, epistolele către Moş Crăciun pleacă în fiecare an spre Finlanda, pitoreasca ţară a Moşului şi a spiriduşilor care îl ajută să împlinească dorinţe,anul acesta Poşta Română primind 17.782 de scrisori cu destinaţia „Santa's Workshop Village".

Moşul primeşte milioane de scrisori (Foto: EPA)

Cod poştal special

Pentru că toţi copii sunt cuminţi, în cutia poştală a lui Moş Crăciun se adună în preajma sărbătorilor de iarnă milioane de scrisori. Copiii de pretutindeni îi scriu Moşului, astfel căunele ţări au implementat servicii speciale pentru acestea, Canada inventând din 1982 chiar un cod poştal special, HOH

HOH, unde se trimit epistolele, cărora le răspund peste 13.000 de angajaţi ai poştei.

Odinioară, în Marea Britanie exista tradiţia arderii scrisorilor pentru ca acestea să fie transportate în mod magic, de către vânt, către Polul Nord. Tradiţia nu mai este respectată însă, pentru că din ce în ce mai puţini britanici fac focul în casă. În Mexic, în afara folosirii serviciului poştal, uneori copiii îşi pun mesajele în mici baloane cu heliu pe care le eliberează în aer, pentru ca Moşul să le primească.

Oficiile poştale din Finlanda au primit, de-a lungul timpului, peste opt milioane de scrisori adresate Moşului, copiii din Marea Britanie, Polonia şi Japonia fiind cei mai conştiincioşi. Din SUA, scrisorile pentru Moş Crăciun pleacă spre Polul Nord, Alaska, de unde zeci de voluntari le răspund copiilor.

Poşta Română a primit în acest an mai multe plicuri decât în anii trecuţi cu destinaţia Rovaniemi, Finlanda. Potrivit reprezentanţilor Poştei Române, până pe 21 decembrie Centrul Regional de Tranzit Bucureşti primise 17.782 scrisori destinate lui Moş Crăciun, peste 17.600 provenind din kit-urile comercializate în cadrul campaniei „Intră în lumea magică a lui Moş Crăciun".

Acum 800 de ani

Scrisoarea către Moş Crăciun, obicei vechi de zeci de ani, conţine în mod normal o listă de dorinţe şi cadouri. În scrisoare, copiii îi spun Moşului cât de cuminţi au fost şi ce cadouri vor să primească.

Potrivit cercetătorilor, cea mai veche dovadă a unei scrisori de acest fel arată că ar fi fost scrisă cu 800 de ani în urmă, pentru Moş Nicolae. Sursa: NewsIn

Mesaje pentru Moş (Foto: EPA)

Crăciun fericit!

Astăzi: locuri de muncă /p. 12

E-MAIL:
redactia.jurnalaradean@informmedia.ro
adevaruldearad@informmedia.ro

publicitate.jurnalaradean@informmedia.ro
publicitate.adevarul@informmedia.ro

JURNAL ARĂDEAN

FONDAT 1989
APARE LA ARAD

☎ 0257/281.802

Anul XXI, nr. 5926
16 pagini • 1,49 lei

Joi
24 decembrie 2009

9°C

Vremea va fi închisă.

Dimineața · La prânz · Seara

Copile care nasc copii

Arad (D.D.) - 72 de tinere cu vârste de până la 16 ani au născut, în primele 11 luni ale acestui an, la Spitalul Matern din Arad. Numărul lor e în creştere faţă de anii precedenţi. **/p.8**

Următorul număr al Jurnalului arădean va apărea luni, 28 decembrie 2009

Program publicitate

Serviciul de Mică publicitate al ziarului va funcţiona duminică, 27 decembrie 2009, între orele 9-13, la sediul din Bulevardul Revoluţie nr.81.

Astăzi, program TV color, 16 pagini, supliment al cotidianului Jurnal arădean.

Avem Guvern

Bucureşti - Guvernul condus de premierul Emil Boc (foto) a primit vot favorabil din partea Parlamentului: 276 de voturi, pentru, cu 40 mai multe decât era necesar. **/p.7**

JURNAL ARĂDEAN
Arad, Str. Poetului Nr. 1C
0257-281802
6 422225 000018

Fonduri

Fondurile mutuale au atras mulţi investitori în 2009, ajungând la valori istorice ale activelor totale, 3,07 miliarde lei, şi un sfert de milion de investitori.

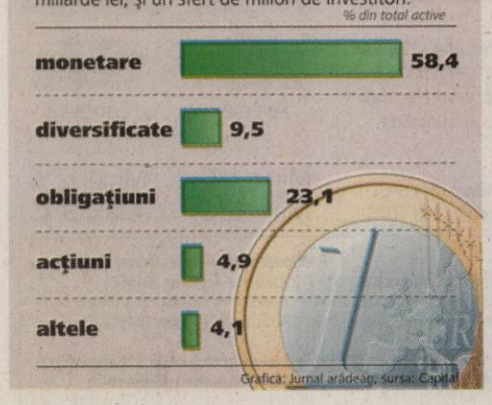

Grafică: Jurnal arădean; sursa: Capital

Lista ruşinii la „Apă"

Compania de Apă riscă incapacitatea de plată din cauza facturilor neplătite.

SIMONA BUTARU
simona.butaru@informmedia.ro

Arad - Compania de Apă şi-a întocmit „lista ruşinii". Aceasta cuprinde toţi clienţii cu datorii neachitate pentru consumul de apă. Populaţia, CET Arad, Spitalul Judeţean şi Spitalul Matern, nu mai puţin de 12 primării din judeţ, cărora li se alătură Compania de Transport Public, cămine culturale şi şcoli din judeţ, însumează datorii de milioane bune, datorii care pun Compania de Apă într-o situaţie extrem de dificilă. Cele mai mari datorii către Compania de Apă le are CET Arad, potrivit datelor cuprinse în raportul întocmit de societate. „Creşterea datoriei înregistrate de către CET în lunile de iarnă, când debitul lunar depăşeşte 950.000 lei, poate să ducă societatea la intrarea în incapacitate de plată", se menţionează în raportul înaintat consilierilor judeţeni. Mai mult, Compania urmează să contracteze un împrumut de 13,9 milioane de euro, pentru a cofinanţa proiecte europene pe probleme de mediu, iar băncile vor fi interesate, în primul rând, de situaţia economică şi financiară a companiei. Raportul a fost înaintat Consiliului Judeţean, în documentaţie solicitându-se chiar şi sprijinul CJA pentru a rezolva problemele. **/p.3**

Vine Moşu' Toţi copiii îl aşteaptă în această seară pe Moş Crăciun. Bătrânul cel darnic a poposit deja pe la micii tenismeni de la Smiley Sport Club. **/p.9** (Foto: Diana Duţu)

Îi atacă pe foştii conducători

Arad (L.S.) - Ieri, Ionuţ Popa (foto) a organizat o conferinţă de presă, în care a pus „tunurile" pe foştii conducători. Iar asta, din cauza faptului că - aproape zilnic - cei de la UTA mai află că sunt datori. „La UTA a fost jaf până acum. Clubul a fost furat ca la drumul mare. Mai ales în perioada 2006-2008. Ştiţi voi cine erau atunci la Arad. Solicit implicarea Justiţiei, să se facă anchetă. Cum stau lucrurile acum, nu avem nicio şansă să ne întărim, nici vorbă să ne gândim la promovare. Nu avem buget, avem doar datorii. Suntem aproape de colaps" - a spus Popa. **/p. 9**

Adresa: str. Pădurii nr. 24, (piaţa Obor)
Tel: 0257/270 090, Fax: 0357/408 345
E-mail: info@vignetoconsult.com.

Vă oferim toată gama de:
- Arbori şi arbuşti ornamentali
- Pomi fructiferi anul 3 în vas
- Butaşi struguri de masă

Tot materialul săditor este certificat şi garantat

• Orar:
Luni-Sâmbătă 09:00-13:00, 14:00-18:00
Duminică 09:00-12:00

Vă aşteptăm

Spiritual Fragment din pastorala „Taina Minunată" ce se va citi de Crăciun, în toate bisericile Arhiepiscopiei. **/p.6**

REMEMBER

24 decembrie

1524 A murit Vasco da Gama, navigator portughez

1818 Austriacul Franz Gruber a compus muzica celebrului cântec de Crăciun „Silent Nightüh

1863 A murit William Thackeray, romancier englez (n. 1811)

1893 Industriaşul american Henry Ford a testat primul său motor de automobil

1897 Octavian Goga a debutat cu versuri în revista „Tribunaüh din Sibiu

1922 S-a născut Ava Gardner, actriţă americană (d. 1990)

1928 A murit Nae Leonard, tenor (n. 1886)

Ava Gardner

1935 A murit Alban Berg, compozitor austriac

1949 S-a născut Mircea Diaconu, actor român de teatru şi film

1968 Este survolată pentru prima dată Luna, cu naveta spaţială Apollo 8.

SĂNĂTATE

● **MEDLINE SERVICE** - injecţii, pansamente, perfuzii, recoltări analize la domiciliu, 7 zile din 7. Tel. 0257.338.578; 0728.285.762; 0728.285.760.

AU PLECAT DINTRE NOI

● Dupta Maria (1931), Turi Mihai (1938), Rus Ioan (1933), Voştinar Daniel (1960), Tudor Sebastian (1956).

TELEFOANE UTILE

● ☎ INFORMAŢII TELEFONICE: 118.932; ROBOT: 1958; ☎ APEL UNIC DE URGENŢĂ (SALVARE, POLIŢIE; Pompieri): 112; ☎ PRIMĂRIA MUNICIPIULUI ARAD: Program de relaţii cu publicul (camera 5) luni-vineri între orele 8-20. Tel.: 0257/284.744; tel. centrală: 0257/281.850; ☎ S.C. E.ON GAZ ROMÂNIA - Sucursala Arad - Dispecerat şi intervenţie telefon:0357/403.321; ☎ DERANJAMENTE CURENT ELECTRIC: 0257/235.991; 0257/235.881 ☎ INFORMAŢII CFR: 0257/231.777; ☎ PROTECŢIA CONSUMATORULUI: B-dul Revoluţiei, nr. 50. Telefon: 0257/257.049; ☎ GOSPODĂRIREA COMUNALĂ ARAD S.A.: 0257/270.352; 0729-009.033; 0257/270.352; ☎ POLIŢIA DE FRONTIERĂ: 1959; ☎ SC CET (Dispecerat şi intervenţie termoficare): 0357/412.244.

SUDOKU

Reguli:

În fiecare bloc sunt câteva cifre între 1 şi 9, stabilite dinainte. Acestea trebuie completate cu cifrele lipsă, în aşa fel încât fiecare număr să figureze o singură dată. De asemenea, cifrele de la 1 la 9 trebuie să figureze o singură dată atât pe rândurile orizontale cât şi pe coloanele verticale ale celor nouă blocuri luate împreună.

ÎNCEPĂTORI

	3			4		9	6	2
2	8	7		3				
	9		1	2	5		8	
		6		7		1	2	
9	7	2	5		1			
		5		8				
1			3			2	4	
7			2			8	5	3
4							9	

AVANSAŢI

		3	7	9				
7							2	9
6					8		4	
3					4	9		
4			3		7			5
		8	1					6
	3		9					4
9	6							8
				8	3	5		

ÎNCEPĂTORI

8	3	9	1	7	2	5	4	6
4	2	5	3	6	8	1	9	7
7	6	1	5	4	9	8	2	3
9	4	6	7	3	5	2	1	8
5	7	8	6	2	1	4	3	9
3	1	2	9	8	4	6	7	5
2	9	7	8	1	6	3	5	4
6	5	4	2	9	3	7	8	1
1	8	3	4	5	7	9	6	2

AVANSAŢI

1	5	9	6	2	4	8	3	7
3	2	7	9	5	8	1	6	4
8	4	6	1	3	7	2	5	9
2	7	5	3	8	6	4	9	1
4	9	3	2	1	5	6	7	8
6	1	8	4	7	9	3	2	5
9	8	4	5	6	3	7	1	2
5	6	2	7	4	1	9	8	3
7	3	1	8	9	2	5	4	6

UNDE MERGEM

CINEMA

DACIA

● „Bunica-i şefă" (SUA), orele 14; 17; 20.

ARTA

● „Puicuţe sălbatice îndrăgostite" (Germania), orele 15; 17.30; 20.

EXPOZITII

● Galeriile de Artă „Delta": Bienala internaţională de pictură, sculptură şi grafică, ediţia a II-a (9-17)
● Sala Clio (str. Horea, nr. 8): Bienala internaţională de pictură, sculptură şi grafică, ediţia a II-a (9-17)
● Complexul Muzeal Arad (Palatul Cultural, Piaţa G. Enescu 1): Expoziţia „Reptile vii" , deschisă în cadrul Secţiei Ştiinţele Naturii (orele 9-17)
● Muzeul de Artă Arad (str. Gh. Popa 2-4, et. II): Bienala internaţională de pictură, sculptură şi grafică, ediţia a II-a (9-17) ● Muzeul orăşenesc Lipova: Expoziţie de icoane şi obiecte bisericeşti „Colecţia Ştefan Crişan" (9-17)
● Galeria Alfa: Expoziţia „Interior stone work" de Julian & Ronald Chiu ● Galeria Jelen: „Remember SUR" - expoziţie de pictură de Ioan Kett Groza(9-17) ● Teatrul Vechi (str. Gh. Lazăr): „Experiment sintetic G", expoziţie de pictură a artistului arădean Laurian Popa (9-17)
● Foaierul Teatrului Clasic „Ioan Slavici": Bienala internaţională de pictură, sculptură şi grafică, ediţia a II-a (9-17)

PIETE, TÂRGURI

● **Astăzi** este zi de piaţă agroalimentară la Curtici, Sebiş, Bata, Cermei, Zădăreni, Ghioroc, Săvârşin, Secusigiu, Sântana, Târnova, Zăbrani, Zerind. Tot astăzi au loc târguri săptămânale la Curtici, Sebiş, Cermei, Săvârşin, Secusigiu, Zerind. Mâine, vineri, se desfăşoară târguri săptămânale la Ineu, Şepreuş, Şimand.

AICI E LOCUL CARIEREI TALE!
www.romjob.ro
PORTAL NATIONAL DE LOCURI DE MUNCĂ!

HOROSCOP

BERBEC

Nu este momentul să luaţi decizii importante. Astăzi sunteţi nehotărât şi emotiv. Vă sfătuim să nu vă angajaţi în activităţi care necesită un efort intelectual.

TAUR

Sunteţi marcat de emoţii puternice. Vă sfătuim să vă puneţi ordine în idei şi să vă exprimaţi mai clar. Dacă sunteţi invitat la o petrecere, nu refuzaţi!

GEMENI

Astăzi sunteţi foarte inspirat şi plin de idei. Cei din jur vă apreciază originalitatea. Nu este momentul să semnaţi documente.

RAC

Dimineaţa este posibil să aveţi probleme sentimentale. Le puteţi rezolva numai dacă reuşiţi să vă păstraţi calmul.

LEU

Este posibil să suferiţi o deziluzie în dragoste. Sunteţi prea emotiv ca să vă exprimaţi clar dorinţele.

FECIOARA

Dimineţa s-ar putea să fiţi tulburat din cauza problemelor sentimentale. Puteţi conta pe ajutorul unui prieten.

BALANŢA

Este posibil să fiţi melancolic din cauza problemelor sentimentale. Vă recomandăm să vă dedicaţi timpul liber activităţilor casnice.

SCORPION

Începeţi ziua hotărât să demaraţi o activitate nouă. Este o zi bună pentru drumuri scurte în interes de familie.

SĂGETĂTOR

Aveţi tendinţa să neglijaţi relaţiile sentimentale şi să vă ocupaţi numai de problemele personale. Riscaţi să aveţi discuţii foarte aprinse cu partenerul de viaţă.

CAPRICORN

Aveţi şanse mari să găsiţi un nou loc de muncă, mai bine plătit. Farmecul personal vă ajută să rezolvaţi uşor o mulţime de probleme.

VĂRSĂTOR

Dimineaţa sunteţi foarte emotiv, dar este o stare trecătoare. Vă recomandăm să nu provocaţi discuţii aprinse cu partenerul de viaţă.

PEŞTI

Dimineaţa sunteţi indispus şi nu prea aveţi spor la treabă. Vă sfătuim să nu vă ambiţionaţi să vă rezolvaţi singur problemele.

„Jurnal arădean" vă ascultă

■ Între orele 11.00-13.00, la telefonul 0257.280.943, redactorul nostru vă stă la dispoziţie.

Arad (D.S.) - Maria Catona din Sălişte, comuna Cărand, este imobilizată la pat, îngrijită de fiica sa. Nemulţumirea dumneaei este legată de întârzierea cu care primeşte pensia. „Crăciunul bate la uşă, pensia nu am primit-o, iar de la poştă mi se tot spune să am răbdare" - li-a vărsat năduful cititoarea noastră.

În speranţa că îi va prinde ruşinea pe cei în cauză şi poate vor remedia problema, **Costică Dinu** (Arad, str. Iustin Marşeu nr. 17), ne-a relatat păţania lui. „La sfârşitul lunii septembrie am cupărat de la Metro un cuptor de pâine, în valoare de 215 lei. După o săptămâna s-a defectat. L-am dus la service-ul autorizat, conform certificatului de garanţie, şi de-atunci tot aştept repararea lui sau contravaloarea aparatului. Cei de la Electron Tehnic Service mă plimbă de la Ana la Caiafa de peste două luni. Am ajuns la capătul răbdării" - ne-a relatat cititorul nostru „aventura" prin care trece.

Pensionar, **Vasile Tincău,** este indignat pe cei care au luat decizia desfiinţării staţiei de tramvai dintre Podgoria şi Cinematograful Dacia. Pe sensul de mers dinspre Centru spre Gară, distanţa dintre staţiile actuale este ca de la Teatru şi până la Dacia, traseu care numără trei opriri pentru călători. Cititor consecvent al „Jurnalului arădean", acesta a ţinut să-şi exprime consternarea vizavi de răspunsul oferit, zilele trecute, de purtătorul de cuvânt al Primăriei, Corina Dreghici, pe acest subiect. „Se vede că nu prea umblă cu tramvaiul respectiva duduie" - a adăugat V.Tincău.

CURSUL VALUTAR

Astăzi

Denumirea valutei	BNR	BCR		BRD		San Paolo IMI BANK		Banca Românească		MKB Romexterra Bank		Alpha Bank		Casa Schimb LUXOR	
		C	V	C	V	C	V	C	V	C	V	C	V	C	V
Euro	4,20	4,18	4,26	4,14	4,29	4,13	4,25	4,17	4,26	4,18	4,25	4,16	4,27	4,22	4,27
Dolar	2,95	2,89	3,00	2,89	3,02	2,90	2,99	2,91	3,00	2,91	3,00	2,74	2,89	2,87	2,94
Forint	0,0153	0,0149	0,0159	0,0143	0,0159	0,0145	0,0155	-	-	0,0150	0,0158	-	-	0,0151	0,0158
Gram aur	102,51	73,65													

Joi 24 decembrie 2009

Biserica ortodoxă
f. Cuv. Mc. Eugenia (Ajunul Crăciunului)

Biserica romano - catolică
Ss. Eugenia, fc. m.; Adela, călug. PP.

Biserica greco - catolică
Sf. Eugenia, m (+ sec II). Orele împărăteşti. Vecernia cu Lit Sf. Vasile cel Mare.Post şi Ajun.

VREMEA

Joi

6° minim

9° maxim

ARAD ON LINE http://meteo.aradon.ro
Prognoza meteo pentru Arad

Umiditate: 84%
Presiune:100 KPA
Precipitaţii: 60%
Vânt: 37 km/h
Direcţie vânt: S

Soarele răsare: 8:15
Soarele apune: 16:52

Prognoza meteo pentru astăzi:

Temperaturile se vor situa între 6 şi 9 grade. Vântul va sufla cu 26 km/h, dinspre SE.

Prognoza meteo pentru 3 zile:

Temperaturile minime vor fi cuprinse între -2 şi 6 grade, iar cele maxime între 3 şi 10 grade.

Temp. minime: -2 la 6°C
Temp. maxime: 3 la 10°C

joi	vineri	sâmbătă	duminică
Averse	Averse	Averse	Lapoviţă
Min.: 6°C Max.:9°C	Min.: 4°C Max.:10°C	Min.: 1°C Max.:6°C	Min.: -2°C Max.:3°C

JURNAL ARĂDEAN
Auditat de BRAT
Str. Poetului nr. 1C, Arad
Reclamaţii difuzare: 0257/228586

Director editor: Mircea Ţîşcă (8465)
Secretariat: 0257.281802 (centrala), fax - 0257.280655
Şef departament difuzare: Carmen Csordas
Marea publicitate: 0257.280904 (int. 8488)
Mica publicitate: 0257.210775
Tiparul executat la: SC Inform Media SRL, Calea Torontalului, DN 6, km 5,7, Timişoara

Editor coordonator: Adriana Barbu (8410)
Responsabil de număr: Daniel Scridon
Secretar general de redacţie: Gabriela Groza (8417) Departamente: Eveniment: Simona Butaru (8412), Monica Ardelean (8446), Alin Gherasim, Gerlinde Knap (8435); Politic: Tristan Mihuţa (8431), Simion Todoca (8425); Economic: Andreea Pintea (8419); Cultură, Învăţământ: Vasile Filip (8428); Social: Diana Duţu (8429); Sport: Daniel Scridon (8427), Adrian Hărţău (8433), Leonard Sfâra (8434); Tehnoredactare: Ghizela Şerban, Ramona Vidulescu
REDACŢIE : tel. 0257.281802 (centrala); fax 0257.280655 (int. 8490), 0257.281797 (int.8489); e-mail:redactia.jurnalaradean@informmedia.ro, adevaruldearad@informmedia.ro, publicitate.jurnalaradean@informmedia.ro, publicitate.adevarul@informmedia.ro

PE SCURT

● **Zeci de sancţiuni.** În urma controalelor efectuate agenţii de poliţie rutieră au aplicat 63 de sancţiuni în valoare de 7.400 de lei. De asemenea s-au mai dat 40 de puncte de penalizare şi s-au reţinut două permise auto precum şi trei certificate de înmatriculare.

Fotografia ta în J.A.

Mă numesc Iasmina-Andreea şi am sosit pe lume ca să fac viaţa mai frumoasă pentru mami şi tati, Cosmina şi Ovidiu Toma. (Foto:FAN)

JURNAL Trimite-ne cele mai frumoase fotografii făcute de tine cu familia sau copiii tăi, cu animalul tău preferat sau orice fotografie interesantă surprinsă de aparatul de fotografiat şi o vei vedea publicată în Jurnal arădean. Fotografiile pot fi trimise pe e-mailul nostru: redactia.jurnalaradean@informmedia.ro

Bucurii de Crăciun

Arad (M.A.) - Centrul Creştin „Râul Trezirii" invită pe toţi cei care doresc să simtă spiritul Crăciunului, vineri 25 decembrie la orele 18, la un program special urmat de o agapă. Evenimentul va avea loc la sediul centrului din Arad, str. Poetului nr. 1C (ARED - UTA) hala 30. În programul de sărbători al centrului este inclusă şi acţiunea caritabilă desfăşurată împreună cu Asociaţia Creştină Antiohia prin care se vor împărţi daruri şi se va asigura o masă caldă pentru persoanele nevoiaşe şi fără adăpost din oraş.

Dezbaterea nu s-a bucurat de un public numeros (Foto: S.B.)

Impozitele, în dezbatere

Arad (S.B.) - Momentul în care a fost organizată ieri, la Primărie, dezbaterea publică pe tema impozitelor şi taxelor locale a fost criticat de participanţi, care au subliniat faptul că este greu de crezut că se poate convoca publicul într-un moment în care arădenii se gândesc la pregătirile de sărbători. Totuşi, la discuţii au participat reprezentanţi ai ONG-urilor, ai asociaţiilor de proprietari şi ai IMM-urilor, cărora li s-a alăturat un reprezentat al celor care locuiesc în Cartierul Verde. Pe lângă critici pe tema majorării cu 20% a impozitelor, au fost făcute propuneri care au vizat acordarea mai multor deduceri şi scutiri în cazul celor buni-platnici.

Lista ruşinii la Compania de Apă

Compania de Apă riscă incapacitatea de plată din cauza facturilor neplătite de instituţii şi populaţie.

SIMONA BUTARU
simona.butaru@informmedia.ro

Investiţiile în reţele de apă şi canalizare nu au ajutat, în mod deosebit, situaţia financiară a societăţii (S.B.)

Arad - Compania de Apă şi-a întocmit „lista ruşinii". Lista cuprinde toţi clienţii cu datorii neachitate pentru consumul de apă. Populaţia, CET Arad, Spitalul Judeţean şi Spitalul Matern, nu mai puţin de 12 primării din judeţ, cărora li se alătură Compania de Transport Public, cămine culturale şi şcoli din judeţ, însumează datorii de milioane bune, datorii care pun Compania de apă într-o situaţie extrem de dificilă.

12 milioane lei

La data de 14 decembrie 2009, situaţia debitelor înregistrate de Compania de Apă, reprezentând facturi pentru consumul de apă şi pentru canalizare se prezintă îngrijorător. Suma pe care Compania de Apă o are de recuperat este de 12,74 milioane lei. Datoriile consumatorilor casnici se ridică la peste 3,4 milioane de lei, dintre care 1,4 milioane sunt datorate de consumatorii individuali, care locuiesc la case, respectiv, puţin peste 2 milioane de lei reprezintă datoriile asociaţiilor de proprietarí. Instituţiile publice au acumulat o datorie care depăşeşte 2,4 milioane lei la apă şi la canalizare. Agenţii economici, printre care se numără şi CET şi CTP, datorează la apă-canal nu mai puţin de 6,9 milioane de lei.

CET, în frunte

Prima pe lista datornicilor este CET Arad, cu peste 6,1 milioane de lei (87,44% din totalul datoriilor restante), şi este urmată de Spitalul Judeţean, cu 1,9 milioane de lei datorie. La polul opus se regăseşte Primăria Zărand, cu 10 lei (!). Spitalul Ginecologic are o datorie de 230.000 lei, Compania de Transport Public Arad - 26.900 lei. Printre primăriile cu datorii se regăseau, la data întocmirii raportului: Hălmăgel, Moneasa, Lipova, Iratoş, Vladimirescu (pentru Mândruloc şi Horia), Archiş, Craiva, Şicula, Târnova, Dieci şi Dorobanţi.

Fără curent

Compania de Apă a plătit la stat, până acum, TVA pentru facturile emise şi neachitate în valoare de aproape 850.000 de lei. Acum însă, situaţia devine sensibilă dacă sumele nu se recuperează. „imposibilitatea plăţii în lunile următoare a TVA către Bugetul de Stat, ceea ce va duce la suportarea penalităţilor impuse de lege; imposibilitatea plăţii până la 25 ianuarie 2010 a impozitului pe profit datorat de Companie Consiliului Judeţean pentru trimestrul IV 2009; imposibilitatea plăţii în termen a facturilor către Enel, ceea ce ar putea duce la sistarea furnizării electrice pentru diferite puncte de consum", se rezumă în raport, în câteva cuvinte, riscurile la care este expusă, în situaţia de faţă, Compania de apă.

Incapacitate de plată?

Cel mai mare datornic al Companiei de Apă, CET Arad, dă însă cele mai mari emoţii conducerii societăţii. „Creşterea datoriei înregistrate de către CET în lunile de iarnă, când debitul lunar depăşeşte 950.000 lei, poate să ducă societatea la intrarea în incapacitate de plată", se menţionează în raportul înaintat consilierilor judeţeni.

Mai mult, Compania urmează să contracteze un împrumut de 13,9 milioane de euro, pentru a cofinanţa proiecte europene pe probleme de mediu, iar băncile vor fi interesate, în primul rând, de situaţia economică şi financiară a companiei.

AJUTOR!

Consilierii judeţeni au primit o informare pe tema datoriilor nerecuperate de societatea la care CJA este acţionar. Situaţia a fost prezentată „pentru analiză şi sprijin Consiliului Judeţean Arad".

Program scurt de sărbători

Arad (M.A.) - Perioada sărbătorilor de iarnă aduce, în cazul unor instituţii, modificări în programul de lucru cu publicul. Au fost afectate doar zilele de 24 şi 31 decembrie, iar în perioada 28 -30 decembrie se păstrează orarul normal.

Casa de Pensii - programul cu publicul între orele 08.00 - 12.00 (în zilele de 24 şi 31 decembrie)

Compania de Apă - programul cu publicul între orele 08.00 - 13.00 (în zilele de 24 şi 31 decembrie)

Compania Eon Gaz - programul cu publicul între orele 08.00 - 14.00 (în 24 decembrie) iar în 31 decembrie va fi închis

Compania Enel Electrica - programul cu publicul între orele 08.00 - 14.00 (în zilele de 24 şi 31 decembrie)

Se modifică programul (Foto: S.B.)

Nu îşi modifică orarul în cele două zile Direcţia Generală a Finanţelor, acestea respectând programul normal (08.00 - 16.30), Direcţia fiscală (orar 08.00 - 18.00) şi Agenţia de şomaj (08.30 - 16.30). Serviciul de înregistrare decese din cadrul Primăriei Arad va funcţiona şi în zilele de sărbătoare legală după programul 09.00 - 11-00.

Bătut de „prieteni"

Chişineu Criş (I.C.) - Poliţiştii din Chişineu Criş au fost sesizaţi de Andrei B. de 37 de ani, din Sintea Mare, că a fost agresat şi i s-a furat portofelul în care avea 700 de lei şi actele personale, de către persoane cu care a consumat băuturi alcoolice într-un bar şi cărora le-a plătit consumaţia. Poliţia i-a identificat pe agresori. Cei cinci, Karoly J. de 19 ani, Iosif Ş. de 22 ani, David Ş. de 20 ani, Remus M. de 19 ani şi Albert V. de 22 ani, toţi din oraşul Chişineu-Criş, au fost prezentaţi Judecătoriei Chişineu-Criş, cu propunere de arestare preventivă.

Vanda Montessori
LUCRAŢI ÎN PERIOADA DE SFÂRŞIT DE AN?
O MÂNĂ DE AJUTOR: ÎNTRE 14.12.2009 - 03.01.2010
- FUN DAYS LA GRĂDINIŢA VANDA „MONTESSORI"
● Vă anunţăm că pe perioada vacanţei de iarnă - perioada în care grădiniţele de stat şi în mare parte cele particulare sunt închise - grădiniţa **Vanda „Montessori"** va desfăşura program zilnic între orele 09:00 şi 18:00. Pe parcursul zilelor de vacanţă părinţii pot opta pentru program scurt (până la orele 15:00 / 35 ron -prânz inclus) sau lung (până la orele 18:00 /50 ron, prânz inclus) perioadă în care se vor desfăşura activităţi educaţionale, sportive şi distractive, baluri mascate, jocuri, vizionări filme. Optaţi doar pentru zilele în care aveţi nevoie de sprijinul nostru pentru a asigura copilului dvs un mediu sigur, curat şi activităţi specifice vacanţei de iarnă.
Vă rugăm să anunţaţi participarea cu o zi în avans.
Programul pe zile va fi furnizat părinţilor doritori.
Grădiniţa Vanda Montessori Calea Timisorii nr. 213, Arad;
Tel : 0257/287673, 0757/045218; www.vanda-montessori.ro
(H-6552R3)

Investiţii

Arad (S.B.) - Conducerea Consiliului Judeţean a făcut un raport al fondurilor investite în scopul amenajării de terenuri de sport şi de baze sportive.

Cei mai mulţi bani au primit localităţile Apateu - 150.000 lei, respectiv, Ineu şi Mocrea, 150.000 lei. Câte 4.000 lei, care au mers către Bârsa, Secaş, Chisindia, Nădab, Ghioroc, Pecica, Şiria şi Zerind.

RECLAME

PE SCURT

• Pericol. Preşedintele conservatorilor arădeni, Mircea Purcaru, atrage atenţia asupra agravării situaţiei în care se află IMM-urile. „Dacă nu sunt luate de urgenţă măsuri pentru sprijinirea IMM-urilor, desfiinţarea firmelor va ajunge la proporţii catastrofale, ceea ce înseamnă nu doar creşterea şomajului, ci şi tensiuni sociale extrem de grave", spune Purcaru.

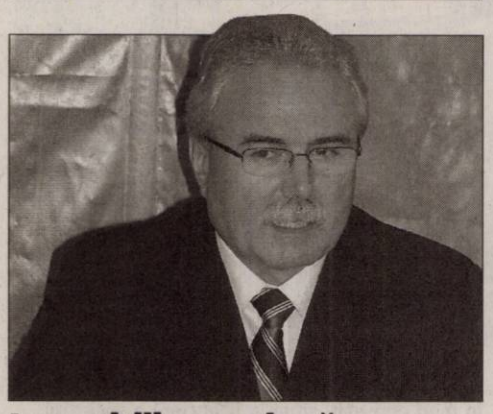

Investiţiile continuă

Arad (S.T.) - Preşedintele PD-L Arad, Gheorghe Seculici (foto), a ţinut să mulţumească electoratului din Judeţul Arad, care a obţinut cel mai mare scor pe ţară pentru preşedintele Traian Băsescu, menţinând organizaţia arădeană pe primul loc în top. În virtutea acestui fapt, spune Seculici, arădenii sunt reprezentaţi la nivel guvernamental, nu numai prin ministrul Daniel Funeriu, ci şi prin secretarii de stat pe funcţie şi care urmează să fie puşi pe funcţii. „Deocamdată, suntem în negocieri şi nu pot să dau nume. Pot, totuşi, să spun că, şi acum, ca de fiecare dată, PD-L a pus pe primul plan criteriul competenţei, astfel că acolo unde am considerat că dintre membrii noştrii nu sunt specialişti de mare calibru am iniţiat discuţii cu specialişti din afara partidului, dar valoroşi din punct de vedere profesional şi- mai ales- care deja au dovedit că ştiu să facă administraţie în slujba cetăţenilor. Pe această cale, doresc să le mulţumesc arădenilor şi să îi asigur că toate investiţiile demarate în municipiu şi judeţ vor continua. Aceasta, şi datorită lor, care au dat PD-L Arad forţa şi legitimitatea de a avea un cuvânt de spus", a declarat Seculici.

Au dispărut „morţii"

Arad (S.T.) - Ieri, în timp ce revoluţionarii participau la slujba de comemorare de la monumentul eroului Toth Sandor, siluetele care înconjurau monumentul revoluţiei din faţa Palatului Administrativ au fost ridicate şi duse nu se ştie unde. Secretarul Fundaţiei Judeţene pentru Revoluţie, Duka Atila, spune că acestea au fost luate de către lucrători ai Primărie. „Noi am dorit ca acele siluete, care reprezintă martirii arădeni, să fie montate acolo pe toată perioada comemorărilor, urmând ca mâine (astăzi, nn) să le ridicăm. Intenţionăm să depunem plângere penală pentru furt, pentru că după lege, aşa se cheamă însuşirea unui bun care nu îţi aparţine, însă mai grav este că, spunem noi, cei care ne-au furat revoluţia încearcă să ne fure şi memoria martirilor", a declarat Duka.

RETETA ZILEI

Săculeţi din carne cu ciuperci

Ingrediente: Pentru 2-3 porţii: 6 felii cotlet de porc, 200 g ciuperci, 100 g caşcaval, 1 morcov, 150 g kaizer, 100 ml vin alb, 3 linguri ulei de măsline, sare, piper.

Mod de preparare: Se bat bine feliile de cotlet, mai subţiri ca pentru şniţel, se condimentează. Ciupercile se taie feliuţe şi se înăbuşă în ulei sau unt. Pe o felie de cotlet se pune o linguriţă de ciuperci, o bucăţică de caşcaval. Se prind cu scobitori prin care se bagă şi o feliuţă, două de kaizer. Se pun în tavă săculeţii, 2 linguri ulei de măsline, vinul alb, 1/2 pahar de apă. Morcovii se taie felii de-a lungul şi se pun pe margini. Se acoperă cu folie de aluminu şi se dau la cuptor la foc potrivit 30 de min. Se ia folia şi se mai lasă 10 minute.

Poftă bună!

ARAD ONLINE **aradon.ro**
Pentru mai multe reţete: http:/www.culinar.ro

CITIRE APOMETRE

• Luni 28 decembrie 2009. Cartierul Grădişte - Partizanilor, Gelu, Pescarilor, Gr. Poştei, Cehov, Crasna, Egalităţii, Doinei, Odobescu, Tocilescu, Buciumului, Rândunicii, Vezuviu, D. Zamfirescu, I. Minulescu, I. Agârbiceanu, Romaniţei, Păpădiei, Vărădiei, Rozelor, Râşnov, Viitorului, Someşului, C. Florilor, Trenului, cartierul Pârneava - Abatorului, Latină, Biruinţei, Venus, I. Raţiu, A. Karoly, cartierul Faleza Sud - Pionierilor, Condurăşilor, zona Centru - Calvin, p-ţa Pompierilor, C. Gergely, E. Teodoroiu, V. Goldiş, Cicio Pop, M. Eminescu, Transilvaniei, Ghe. Şincai, Sinaia, Dragalina, Târnavelor, A. Georgescu, B. Margareta, Unirii, N. Bălcescu, p-ţa A. Iancu, Episcopiei, V. Alecsandri, I. Chendi, Voltaire, L. Blaga, I. Georgescu, Desseanu, O. Goga, S. Gyula, I.L. Caragiale, D. Sibii, Horea, V. Babeş, I. Sava, p-ţa M. Viteazul, Cloşca, Ghe. Popa, V. Milea, I. Vidu, Călugăreni, Andreescu, Decebal, R. Cărpenişan, C. petreanu, A. Vlad, O. Băncilă, T. Ceontea, p-ţa Mică, cartierul Drăgăşani - Cuza Vodă, Ghica Vodă, Ialomiţei, S. Borcea, Reşiţei, Malul Mureşului.

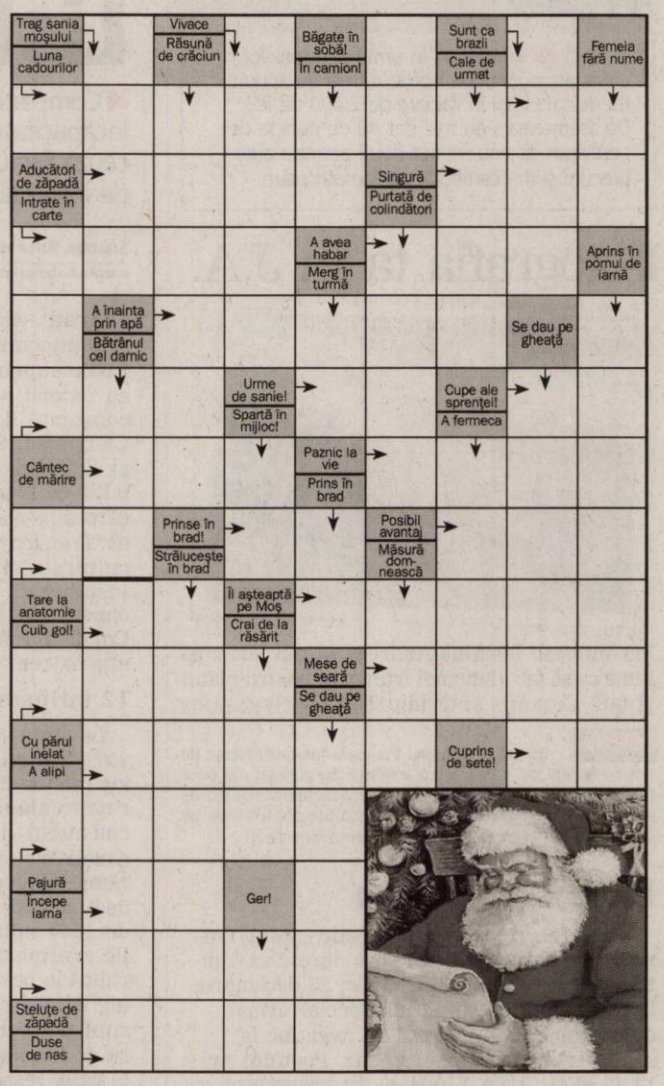

Soluţia integramei din numărul precedent: S – P – FOC – SENINA – UZ – LICURICI – NESAT – NUL – NET – ASTE – NA – AVUTA – RO – ITE – V – CARAS – LAI – O – BR – CATA – DP – ACETAT – IMPAR – CA – OJE – R – ARA – IMENS – AUIT

COMENZI TAXI

• ALFA PLUS	0257/949; 0257/349.349
• TAXI ALFA	0257/945; 0257/22.88.88; 0257/25.25.26;0723-200.301; 0745-50.60.70
• TAXI ARAD	0257/940; 0722-755.440; 0740-252.101
• FAVORIT	0257/280.000; 0740-083.333; 0724-409.992

PROGRAME TV

TVR 1

07:00 Telejurnal. Sport
07:30 Curiosul cimpanzeu George
08:00 Trezirea la apel! (I)
09:00 Telejurnal
09:15 Trezirea la apel! (II)
10:10 Don Juan îndrăgostit. (s)
11:10 Tezaur folcloric - Concert extraordinar
13:00 Crăciun pentru toţi. (II)
14:00 Telejurnal. Sport
Meteo
14:45 Poveşti cu lipici pentru cei mici
14:50 No Comment
15:00 Teleshopping
15:30 Akzente. Emisiune în limba germană. Program special de Crăciun. Cum îl vede micuţa Maria pe Moş Crăciun.
17:10 Furtună la palat (s)
18:25 Anul sportiv 2009
19:20 Tragerile Jocker, Loto 5 /40, Loto 6/49 şi Noroc
19:40 No Comment
19:50 Sport

20:00 Telejurnal. Meteo
21:10 Vedeta familiei
23:00 Tezaur folcloric – Concert extraordinar
24:00 No Comment
00:05 Telejurnal. Sport
Meteo
00:20 Arta sacrificiului. (romantic, SUA, 1996) Cu: Illeana Douglas, Sissy Boyd, John Turturro, Matt Dillion. Regia Allison Anders. Romance, film muzical. Edna Buxton, cântăreaţă şi compozitoare, aspiră să devină cunoscută. În scurt timp ea alege să-şi sacrifice cariera pentru a compune cântece pentru cei ce vor să-şi facă o carieră şi pentru bărbaţii din viaţa ei. Va reuşi ea să îşi realizeze visul, înregistrarea propriului album?

PRO TV

07:00 Ştirile Pro Tv.
10:15 Şi hoţii revin acasă de Crăciun. (r)
12:00 Tânăr şi neliniştit. (r) Cu zeci de premii, cu actori ce îşi trăiesc viaţa pe platourile de filmare, identificându-se cu personajele, cu căsătorii, divorţuri ca-n filmele care se respectă, cu controverse ce-i uimesc chiar şi pe cei mai mari admiratori, serialul continuă să reprezinte un miracol, un univers care a cuprins şi a cucerit milioane de telespectatori.
13:00 Ştirile Pro Tv. Moş Crăciun există!
13:30 Un altfel de Moş Crăciun. (romantic, SUA, 1996) Moş Crăciun există!
15:15 Tânăr şi neliniştit
16:15 Goana după cadou. (r)
18:00 Dăruieşti şi câştigi
19:00 Ştirile Pro Tv. Sport

20:30 Omul păianjen 2. (acţiune, SUA, 2004) Regie: Sam Raimi Cu: Tobey Maguire, Kirsten Dunst, James Franco
23:00 Concert extraordinar de Crăciun Ştefan Bănică
00:45 Omul păianjen 2. (r)
03:15 Tânăr şi neliniştit. (r)
04:15 Jugaru Shukaru. (r)
04:45 Concert extraordinar de Crăciun Ştefan Bănică. (r)
06:15 Dăruieşti şi câştigi. (r) O oră de veselie cu muzică live, dans, poveşti de viaţă deosebite, interviuri cu cele mai mediatizate vedete ale momentului, informaţii în premieră, dar şi întâmplări impresionante care se vor petrece chiar în studio, sub ochii telespectatorilor.

ANTENA 1

06:00 Observator.
08:00 'Neatza. cu Răzvan şi Dani
10:00 În gura presei. cu Mircea Badea
11:00 Întâmplări hazlii
12:00 Muzica e viaţa mea. (r)
13:00 Observator
14:00 Crăciunul lui Carol. (comedie, SUA, 2004) Regie: Matthew ImasDistribuţie: Tori Spelling, Dinah Manoff, Nina Siemaszko, Michael Landes, Jason Brooks. În acest film, Scrooge este Carol Cummings, realizatoarea unui show de televiziune de mare succes, care este în stare să calce şi pe cadavre pentru a obţine cote de audienţă cît mai ridicate.
16:00 Observator
17:00 Acces Direct
19:00 Observator. cu Alessandra Stoicescu şi Lucian Mândruţă. Sport

20:30 Să te prezint părinţilor
23:00 Observator
00:00 Moş Crăciun cu muşchi. (comedie, SUA, 1996) Regia: John Murlowski Cu: Hulk Hogan, Ed Begley Jr., Don Stack. Când un orăşel de provincie cade în mâinile unui criminal fără scrupule, singurul ce-i poate ajuta pe nefericiţii locuitori este… Moş Crăciun, interpretat, surprinzător, de musculosul Hulk Hogan. Black Thorne a făcut avere comercializând suplimente nutriţionale şi hrană sănătoasă. Odată era un tip de treabă, dar cu cât îi creştea averea, cu atât decădea ca om.
02:00 Observator. (r

HBO

07:25 Shine a Light. Documentar, SUA, 2008
09:25 Indiana Jones şi căutătorii arcei pierdute. Aventuri, SUA, 1981. Cu: Harrison Ford
11:20 Pe platourile de filmare
11:50 Phoebe în Ţara Minunilor. Dramă, SUA, 2009. Cu: Bill Pullman, Felicity Huffman, Elle Fanning
13:30 Curiosul George. Comedie, SUA, 2006. Cu: Frank Welker, Will Ferrell, Shane Baumel
14:55 Aurul nebunilor. Comedie, SUA, 2008. Cu: Matthew McConaughey, Kate Hudson, Donald Sutherland
16:45 Reţeta dragostei. Comedie, SUA, 2007. Cu: Keri Russell, Nathan Fillion, Cheryl Hines
18:30 Simpsonii – Filmul. Animaţie, SUA, 2007

20:00 Fratele lui Moş Crăciun. Comedie, SUA, 2007. Cu: Vince Vaughn, Paul Giamatti, John Michael Higgins, Miranda Richardson, Rachel Weisz
21:55 Un an bun. Comedie, SUA, 2006. Regia: Ridley Scott. Cu: Russell Crowe, Albert Finney, Marion Cotillard, Abbie Cornish, Tom Hollander
23:50 Lumea văzută de Ion B. Documentar, România, 2009. Regia: Alexandre Nanău
01:00 Plăcinta americană 3 – Nunta. Comedie, SUA, 2003. Regia: Jesse Dylan. Cu: Eddie Thomas, Jason Biggs, Thomas-Ian Nicholas, Eugene Levy, Alyson Hannigan
03:00 Centura roşie. Acţiune, SUA, 2008.

TVR 2

07:00 Carabinieri (r) **08:10** Un oaspete de Crăciun (r) **09:45** Poate nu ştiai **09:55** Călător prin lume (r) **10:10** Întâlnire pe 2 **11:30** Telejurnal Ştiri Sport **12:00** Berlin, Berlin (r) **12:30** Telejurnal **12:45** Profesoara detectiv (s) **13:45** Călător prin lume (r) **14:30** Tribuna partidelor parlamentare **15:00** Împreună în Europa! **16:00** Gracias Compay - Making of **17:10** Five o'clock **18:30** Biblia: Mesajul lui Dumnezeu către om (doc.) **19:00** De ce ne place J.K.Rowling (doc.) Partea I. **19:15** Colinde magice

AXN

07:00 Crezi că ştii să dansezi? III **07:30** Crezi că ştii să dansezi? III **07:55** Zoom **08:00** Poliţia portuară VI **09:00** Tinerii muşchetari I **10:00** Sue Thomas III **10:55** Zoom **11:00** Mesaje de dincolo III Dramă, SUA, 2007. **12:00** Justiţie oarbă I **13:00** Tinerii muşchetari I **14:00** Stargate: Atlantis III **15:00** Stargate: Atlantis III **16:00** Crezi că ştii să dansezi? III **16:55** Zoom **17:00** Justiţie oarbă I **18:00** Mesaje de dincolo III **19:00** Stargate: Atlantis III **20:00** Stargate

CINEMAX

07:00 Ceva nou **08:40** Elvis Mitchell: Interviuri Ep. 8 - Richard Gere **09:10** Prietenul **10:40** Drumul mătăsii. Marea iubire apare când te aştepţi mai puţin, nu cunoaşte limite şi nu are graniţe **12:30** Familia adoptivă **14:10** Cafeneaua vedetelor IV Ep. 43 - Steven Spielberg **14:35** Minciuni **16:05** La revedere, Solo! Doi bărbaţi care provin din două lumi complet diferite se împrietenesc undeva pe drumurile din Carolina de Nord, iar această întâlnire le va schimba viaţa

PRIMA TV

07:00 Camera de ras **07:30** Flash Gordon (r) **08:20** Sport cu Florentina **09:00** Mama, pot să păstrez maimuţa? (familie, SUA **1998**) **11:30** Flash Gordon- serial actiune, SUA **13:00** Camera de ras **14:00** Mobilul **15:00** Accident cu final nefericit (comedie, S.U.A. **2003**) **17:00** Cireasa de pe tort (r) **18:00** Focus **18 19:00** Focus Sport **19:30** Camera de ras **20:00** Ella fermecata (comedie, SUA **2004**) **22:00** Cod Omega (actiune, S.U.A. **1999**) **00:00** Ebenezer (drama, Canada **1997**)

PRO CINEMA

07:15 Din culisele Hollywood-ului (s) **07:45** Viaţă de patru stele (r) **10:30** Dragoste, sex şi carieră (s) (r) **11:30** Happy Hour (redifuzare) **13:00** Teo (r) **14:15** Anturaj (r) **15:00** Teleshopping **15:15** Bau Bau: Greşeli din lumea filmului (s) **15:45** Seinfeld (r) **16:45** Anturaj (s) **17:15** Visurile copilăriei (dramă, SUA, **1999**) **19:00** Dragoste, sex şi carieră (s) **20:00** Expertul (s) **21:00** Seinfeld (s) Serialul s-a bucurat de o enormă popularitate în Statele Unite

ANTENA 2

07:45 Vorbe grele (r) **09:00** Azi in trecut **09:05** Rai da' buni (r) **11:15** It's show time (r) **11:30** Celebri sau nu la Mihaela Tatu (r) **13:00** Agentul VIP (r) **15:00** Traieste Sanatos **16:45** Adevar sau baliverne (emisiune prezentata de Irina Cordoneanu) **18:00** Celebri sau nu la Mihaela Tatu **19:10** It' s show time **19:30** De craciun dam in mintea copiilor (editie speciala prezentata de Mihai Morar) **21:00** Agentul VIP - editie speciala de Ajun **23:00** Concert: ADIO BZN

ACASĂ

07:30 În numele iubirii (r) (s) **08:30** Dona Barbara (r) (s) **09:30** Teleshopping **09:45** Celebritate (s) **11:00** Tequila cu suflet de femeie (s) **12:15** Răzbunarea Victoriei (s) **13:30** Crăciun la Boston (comedie, SUA, **2005**) **15:30** Destine furate (s) **16:25** Vremea de ACASĂ **16:30** Paradisul blestemat (s) **17:30** Poveştiri adevărate emisiune cu poveşti reale despre viaţă **18:30** În numele iubirii (s) **19:30** Dona Barbara (s) **20:30** Mama l-a pupat pe Moş Crăciun (comedie, SUA, Germania)

B1

07:00 710 (matinal) „Vedete de Sărbători", cu Irene Pîrvu şi Alexandru Conovaru, rubrica mondenă cu Luminiţa Nicole Anghel **10:00** Naşul (r) **12:00** ŞTIRI cu Ioana Reit **13:30** Euromaxx **14:00** Pădurea pierdută (dramă, **1972**) **16:00** Castelul din carpaţi (dragoste, **1980**) Regia: Stere Gulea Cu: Octavian Cotescu, Marcel Iureş, Ion Caramitru **18:00 6!** Vine presa. Ediţie specială: best of săptămâna mondenă **20:00** NAŞUL **00:00 6!** Vine Presa (r)

HALLMARK

08:00 CRIMELE DIN MIDSOMER: UMBRA MORŢII **10:00** UN IUBIT PENTRU CRĂCIUN **12:00** FIICELE LUI MCLEOD VIII **13:00** AMY III **14:00** CRIMELE DIN MIDSOMER **16:00** DRUMUL SPRE NUNTĂ Din cauza vremii, renumita fotografă de modă Claire Jameson e în pericol să nu mai poată ajunge la propria-i nuntă, care urmează să aibă loc în luxoasa staţiune montană Aspen din Colorado. **18:00** AMY III **19:00** JORDAN V **20:00** AUDREY **22:00** AUDREY **00:00** UN ÎNGER ÎN FAMILIE

TVR CULTURAL

09:30 Teatru: Farsa jupînului Pathelin **10:30** La porţile ceriului (r) **11:00** În umbra dinozaurilor (r) **12:00** Jurnalul cultural (r) **12:50** Ordinea cuvintelor (r) **13:00** Oameni de presă - generaţia următoare (r) **13:30** Români de top (r) **14:00** La curti mari duhovniceşti **14:30** Giganţii (doc.) **15:00** Jocuri şi viaţa (r) **15:30** Noaptea (s) **16:30** Minorităţi **17:00** Ca la carte **17:50** Secrete Nucleare (doc.) **19:00** Jurnalul cultural **19:55** Capodopere din Galeria de Artă Modernă Românească (r)

M1

6:45 Ştiri **6:50** Dimineaţa **10:00** Crăciunul lui Caillou **11:25** Zâna zăpezii **12:20** Bob şi maestrul **13:01** Ştiri, sport **13:10** Slovenski Utrinki **13:40** Împreună **14:10** Prinţesa Akesha **15:30** Castelul fermecat **15:50** A legătură foarte strânsă **17:40** Cavalerii lui Margat **18:35** Film: Sabrina **20:30** Ştiri, sport **21:00** Film: În căutarea Tărâmului de Nicăieri (dramă Anglia-SUA) **22:40** Concert Varnus Xaver şi Talamba Jazz

Nu ne asumăm răspunderea pentru modificările survenite în programe.

DISCOVERY

10:00 Curse **11:00** Echipa de revizie **12:00** În viteza a cincea **13:00** Cum se fabrică? **14:00** Vânătorii de mituri **15:00** Proiecte de vis **16:00** Miami Ink – Arta tatuajelor **17:00** Motociclete americane **18:00** În viteza a cincea **19:00** Cum se fabrică? **20:00** Tehnici esenţiale de supravieţuire **21:00** Eroi adevăraţi **22:00** La un pas de moarte **23:00** Fugarii **00:00** Tehnologie extremă **01:00** Tehnici esenţiale de supravieţuire. Bear Grylls străbate globul, dezvăluindu-ne tehnici necesare pentru a supravieţui

PE SCURT

• Stânga. Preşedintele PSD Arad, Marius Lazăr, este de părere că, dacă doreşte să recâştige şi să-şi menţină poziţia de cel mai mare partid, reprezentând cel mai mare segment de cetăţeni, PSD trebuie „să-şi recupereze de urgenţă dimensiunea autentică de stânga, socialistă", deoarece „nu poate trăi la nesfârşit din benzina lui Iliescu".

Cadouri de la Guvern

Arad (G.K.) - Cu ocazia sărbătorii Crăciunului şi a Anului Nou, Guvernul a decis să acorde daruri copiilor şi persoanelor adulte asistate, după caz, în centrele de plasament din cadrul serviciilor rezidenţiale publice, în căminele pentru persoane vârstnice, în unităţile de asistenţă medico-sociale, în instituţiile de protecţie specială aflate în coordonarea Autorităţii Naţionale pentru Persoanele cu Handicap, în centrele publice pentru adăpostirea victimelor violenţei în familie, precum şi copiilor aflaţi în servicii AMP - asistenţi maternali profesionişti, aflate în subordinea autorităţilor administraţiei publice locale. „În judeţul Arad vor intra în posesia cadourilor 1341 de persoane. Aradul va primi 67.050 de lei, deci fiecărei persoane îi va reveni 50 de lei pentru cadouri. Aşteptăm ca banii să vină de la Guvern în aceste zile, iar de la noi vor merge la Direcţia pentru Protecţia Copilului, care se va ocupa cu achiziţionarea cadourilor", spune Ramona Creţu, purtătorul de cuvânt al Prefecturii.

Sindicatele pregătesc proteste

■ Începutul de an îi va găsi, mai mult ca sigur, pe bugetari în stradă cerându-şi drepturile salariale.

ANDREEA PINTEA
andreea.pintea@informmedia.ro

Arad - Legea unică a salarizării, posibilele disponibilizări precum şi concediile forţate din rândul bugetarilor sunt parte dintre motivele sindicaliştilor din toate ramurile industriei pentru demararea protestelor. Începutul de an va aduce fără doar şi poate ieşiri în stradă şi greve.

Potrivit liderului sindicatului Cartel Alfa Arad - Ilie Don, chiar în primele zile ale anului viitor se va stabili un program al manifestaţiilor, mai toate formaţiunile sindicale având şedinţe ale Consiliilor de Coordonare. „Până cel târziu pe 10 ianuarie vom şti cum vom «amenda» deciziile guvernanţilor în ceea ce priveşte politica fiscală, disponibilizările dar şi concediile forţate", ne-a declarat Ilie Don. Chiar dacă neoficial s-a vorbit deja despre eliminarea tichetelor cadou, tichetelor de masă şi a celor de vacanţă, oficial bugetarii nu au primit, încă nicio înştiinţare. „Am auzit şi noi că spuneau candidaţii pentru diverse ministere că, potrivit proiectului pentru bugetul pe anul 2010, aceste drepturi de care beneficiază bugetarii vor dispărea, dar nu am primit încă nimic în scris. Totul a fost la nivel declarativ", ne-a confirmat Tudor Gabor, liderul sindicatului din cadrul Direcţiei Generale a Finanţelor Publice Arad. Incertitudiniile continuă şi în ceea ce priveşte zilele de concediu forţat - neplătit. „Până în acest moment nu ştim la ce să ne aşteptăm. Au fost unii miniştri care au explicat că prevederile privind concediile neplătite făceau referire strict la anul 2009, dar încă nu putem avea o certitudine că nu se va trece la aplicarea acestor măsuri şi în 2010", a mai punctat Gabor.

LA NEGOCIERI

Conform spuselor lui Ilie Don, reprezentanţii tuturor sindicatelor se află în acest moment la Bucureşti, aşteptând să fie convocaţi la negocieri cu noul guvern. Dacă aceste negocieri nu vor avea loc, manifestările din ianuarie se anunţă a fi şi mai radicale.

JURNAL VĂ ÎNTREABĂ: *Vă este teamă de facturile din ianuarie, de la întreţinere?*

„Foarte tare, toate aceste lucruri se întâmplă din cauza proastei guvernări. N-avem un guvern competent şi tot ceea ce putem face este să-l schimbăm", susţine **Daniel Bălan**. Alţii speră că nu vor fi mari cheltuielile. „Trăim cu speranţa că nu vor fi foarte mari facturile - dacă vor fi, se va datora celor care ne conduc, ei sunt vinovaţi de ceea ce se întâmplă la noi în ţară", punctează **Aurelia Bâc**. Unii arădeni spun că facturile vor fi la fel ca şi până acum. „Nu, vor fi tot la fel, n-ar avea nici un motiv să le mărească. Eu mă voi descurca cu cheltuielile. Toţi cei care ştiu să-şi drămuiască banii se vor descurca", menţionează **Corneliu Lupşa**.

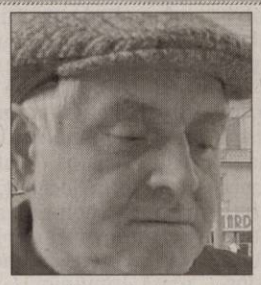

DANIEL BĂLAN: Aceste lucruri se întâmplă din cauza proastei guvernări.

AURELIA BÂC: Trăim cu speranţa că nu vor fi foarte mari facturile.

CORNELIU LUPŞA: N-ar avea nici un motiv să le mărească.

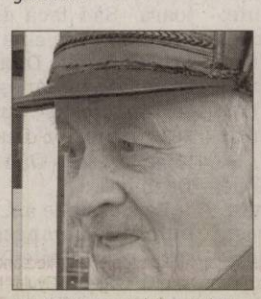

PETRU TAMBOR: Falcă ar trebui să ia anumite măsuri.

FLORICA NAE: Locuiesc la casă, şi nu în Arad, de aceea nu-mi este frică.

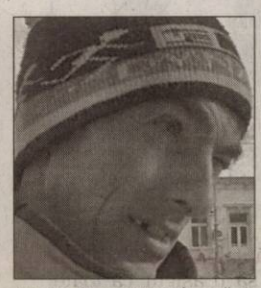

MARIUS ŞEPEŢAN: Stau la casă şi plătesc doar cât consum.

Unele voci spun că primarul ar trebui să ia măsuri. „Mă cam tem, dar dacă nu vom avea bani să plătim, mergem la preşedintele Băsescu să ne plătească facturile. Primarul Gheorghe Falcă ar trebui să ia anumite măsuri", consideră **Petru Tambor**. Sunt arădeni care nu locuiesc la bloc şi nu vor avea mult de plătit. „Locuiesc la casă şi nu în Arad, de aceea nu-mi este frică - cât consum atâta plătesc", afirmă **Florica Nae**. Şi alţii sunt de aceeaşi părere. „Am stat în chirie în Arad şi atunci aveam destul de mult de plătit. Dar, acuma stau la casă şi plătesc doar cât consum", spune **Marius Şepeţan**.

ROMÂNIA
MINISTERUL EDUCAŢIEI, CERCETĂRII ŞI INOVĂRII
UNIVERSITATEA DE VEST „VASILE GOLDIŞ" ARAD
310025 ARAD, Bd. Revoluţiei nr. 94-96, tel. 0040/0257/280335, fax 0040/0257/280810,
e-mail: rectorat@uvvg.ro web: www.uvvg.ro

Mesajul Preafericitului Părinte Daniel, Patriarhul Bisericii Ortodoxe Române, adresat comunităţii academice a Universităţii de Vest „Vasile Goldiş" din Arad şi revistei „Ştudii de Ştiinţă şi Cultură" a Universităţii

*Sărbătoarea Naşterii Domnului - binecuvântarea familiei**

† DANIEL
Patriarhul Bisericii Ortodoxe Române

„Atotputernicul şi Milostivul Dumnezeu Cel ce a făcut cerul şi pământul coboară din cer pe pământ întru smerenia unui Copil născut nu în casa părinţilor Săi, ci într-o călătorie, şi nici măcar într-o casă de oaspeţi, ci într-o iesle. Fiul lui Dumnezeu Se face Om, fără casă, străin şi călător pe pământ, pentru ca să aducă la casa Tatălui ceresc pe oamenii înstrăinaţi de El. Toţi oamenii, prin viaţa lor trecătoare, sunt în lumea aceasta călători, căutători ai odihnei în Dumnezeu, Care i-a făcut spre comuniune de viaţă şi iubire eternă cu El.

Fiul lui Dumnezeu devine Om şi Se naşte pe pământ printre oameni, ca să împace şi să unească pe om cu Dumnezeu şi pe oameni întreolaltă. De aceea, corul îngerilor cereşti, care vestesc, în timpul nopţii, păstorilor de lângă Betleem Taina Naşterii lui Hristos, cântă: „Slavă întru cei de sus lui Dumnezeu şi pe pământ pace, între oameni bunăvoire!" (Luca 2, 14).

Făcându-se Om asemenea nouă, afară de păcat, Dumnezeu-Fiul a ales calea smerită, tainică, de a veni la noi, pentru că El voieşte ca noi să răspundem iubirii Sale în mod liber, nu forţaţi. El Se smereşte atât de mult, încât poate fi primit sau refuzat de către noi. El Se face străin şi călător, sărac şi neajutorat, ca noi, în mod liber, cu dragoste şi bunătate, să facem dintr-un străin un prieten şi dintr-un călător un oaspete al casei noastre. Ajutând un sărac, ne îmbogăţim inima, sporim iubirea milostivă a sufletului nostru, aducându-l astfel la asemănarea cu iubirea milostivă a lui Dumnezeu, după chipul Căruia a fost făcut omul la început. Iubirea lui Dumnezeu în Iisus Hristos este deodată atotputernică şi smerită: Cel necuprins încape într-o iesle, Cel veşnic devine un copil fraged la vârstă.

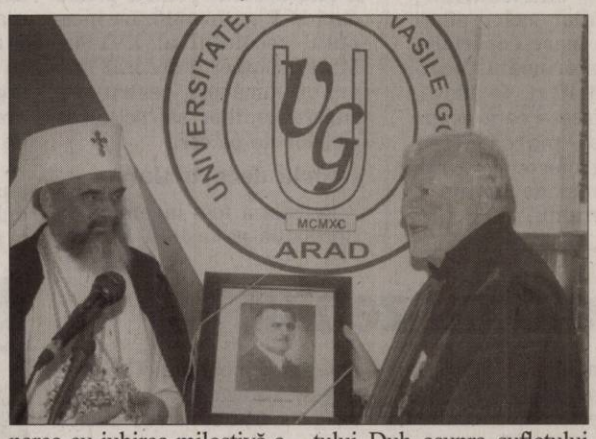

Sfânta Scriptură descrie legătura lui Dumnezeu cu lumea ca pe o relaţie de intimitate, ca pe o cununie şi o familie (Cf. Efeseni 5, 21-33). Biserica este locul unde, prin lucrarea Sfântului Duh asupra sufletului bun şi curat al omului smerit, se simte iubirea fiască şi frăţească a credincioşilor în Dumnezeu-Fiul devenit Om şi Frate al lor, precum şi iubirea părintească a lui Dumnezeu-Tatăl, pe care Domnul nostru Iisus Hristos ne-a învăţat să-L chemăm: „Tatăl nostru Care eşti în ceruri". Biserica este deci familia iubirii Preasfintei Treimi faţă de oameni, iar familia creştină care trăieşte din binecuvântarea Preasfintei Treimi a fost numită pe drept cuvânt „Biserica de acasă" (Ecclesia domestica).

Naşterea Domnului nostru Iisus Hristos ca Prunc într-o familie smerită şi săracă, dar credincioasă şi sfântă, ne cheamă astăzi să acordăm o atenţie deosebită familiei, în general, şi familiei creştine în special. Am văzut că familia este coroana creaţiei şi locul sau mediul în care omul începe să înţeleagă taina iubirii şi a binecuvântării părinteşti a lui Dumnezeu pentru oameni.

Astăzi, familia creştină se confruntă cu criza economică (sărăcie, şomaj, nesiguranţa zilei de mâine), cu criza morală (avortul, divorţul, abandonarea copiilor, libertinajul ş.a.), cu criza spirituală (sectarismul, fanatismul şi prozelitismul religios).

Cauzele sunt multiple şi complexe: declinul demografic al populaţiei tinere, ca o consecinţă a migraţiei tinerilor datorată sărăciei, mutaţii de ordin cultural, tehnic, ideologico-pragmatice care accelerează fenomenul de secularizare ca pierdere a dimensiunii sacre a vieţii şi intensifică în mod alarmant mentalitatea individualistă exacerbată, mercantilă, narcisistă şi nihilistă.

În faţa crizei morale şi spirituale de azi, să lucrăm pentru întărirea şi sporirea iubirii părinţilor faţă de copii şi a copiilor faţă de părinţi; precum şi a iubirii sincere a soţilor între ei, păstrând dreapta credinţă şi dreapta vieţuire pe care le-am moştenit de la părinţii şi strămoşii noştri de-a lungul veacurilor, ca popor creştin, smerit şi statornic, iubitor de Dumnezeu şi de oameni.

Să creştem copiii şi tinerii noştri în credinţă şi bunătate, să-i învăţăm să găsească în rugăciune izvorul iubirii sincere şi în fapte bune izvorul bucuriei de a fi om între oameni". (H-666774)

RECLAMĂ

CRĂCIUN FERICIT

Astăzi s-a născut Hristos

Astăzi S-a născut Hristos
Mesia, chip luminos
Laudaţi şi cantaţi şi vă bucuraţi.

Mititel şi-nfăşeţel
În scutec de bumbăcel
Laudaţi şi cântaţi şi vă bucuraţi.

Vântul bate, nu-L răzbate
Neaua ninge, nu-L atinge
Laudaţi şi cântaţi şi vă bucuraţi.

Şi de-acum până-n vecie
Mila Domnului să fie!
Laudaţi şi cântaţi şi vă bucuraţi.

Obiceiul colindatului

Colindele sunt texte ritualice, preluate ca obiceiuri populare, care povestesc despre naşterea Mântuitorului, despre venirea celor trei magi şi apariţia stelei pe cer, cea care a vestit naşterea lui Iisus. Unele sunt create de autori anonimi, din popor, şi au caracter specific, altele sunt colinde culte, create de preoţi ai Bisericii sau de compozitori de muzică cultă.

Colindatul în Ajun se face seara şi, în general, cetele sunt formate din copii, de la 6 până la 15 ani, majoritatea băieţi (în tradiţia românească, fetele merg mai rar la colindat), deoarece ei exprimă puritatea, veselia şi sufletul neîntinat. Aceştia nu au urări lungi şi, de obicei, ei sunt cei care colindă „cu steaua". În Muntenia, Oltenia, Transilvania şi Dobrogea, se merge cu moşajunul sau la colindeţi/colindeţe. În Banat, Crişana şi unele părţi din Transilvania se foloseşte denumirea de piţărăi (pentru colindători), iar în Bihor se foloseste verbul „a cucuta" pentru a colinda. În prima zi de Crăciun, încă de dimneaţă, se adună cetele de flăcăi şi pornesc să colinde la porţile sătenilor.

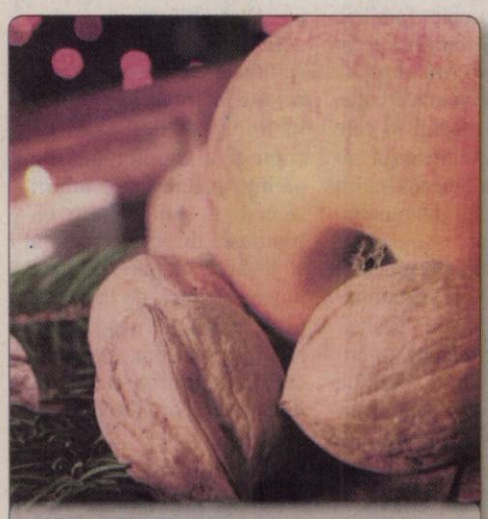

Răsplată Mere şi nuci, alături de o bucată de plăcintă, poate şi ceva bănuţi primesc toţi colindătorii de la gazdele ce i-au primit în casă.

La Naşterea Domnului

Fragment din pastorala „Taina Minunată" ce se va citi, de Crăciun, în toate bisericile Arhiepiscopiei

În măsurarea timpului, unităţile lui, pe lângă valoarea duratei, primesc şi pe cea a încărcăturii spirituale şi materiale, multiplicată după planurile activităţii generale umane, care se întretaie creind prin diferitele evenimente istoria în care fiecare ins sau obşte îşi găseşte locul. Viaţa însăşi devine astfel o suită de valori, care în mod obişnuit se exprimă numeric, sintetizând caracteristicile acestora. Crăciunul 2009 reaminteşte faptul că, pe lângă numărul anilor sărbătoriţi, potrivit tradiţiei, de fiecare dată însumează o mulţime de particularităţi nerepetabile. În felul acesta, e limpede că nu numărul este determinantul faptelor, ci lucrarea oamenilor după voia lui Dumnezeu, îi adaugă spor de frumuseţe sărbătorească. Contemplând evenimentul întrupării Fiului lui Dumnezeu, Sfântul Apostol Pavel exprimă cu entuziasm: „Cu adevărat mare este taina dreptei credinţe: Dumnezeu S-a arătat în trup, S-a îndreptat în Duhul, a fost văzut de îngeri, s-a propovăduit între neamuri, a fost crezut în lume, S-a înălţat întru slavă".

Găsim o corespondenţă pe înţelesul general în imnografia bisericească mai accesibilă credincioşilor şi anume: „Taina cea din veac ascunsă, şi de îngeri neştiută, prin tine, Născătoare de Dumnezeu, celor de pe pământ s-a arătat. Dumnezeu întrupându-se întru unire neamestecată, şi crucea de bunăvoie pentru noi primind, prin care înviind pe cel întâi zidit, a mântuit din moarte sufletele noastre". Încă mai lămurit şi specific praznicului: „Taină minunată şi neobişnuită văd, cer fiind peştera, scaun de heruvimi Fecioara, ieslea sălăşluire, întru care S-a culcat Cel neîncăput, Hristos Dumnezeu, pe Care lăudându-L Îl slăvim". Ancorând în lumea colindelor străbune, avem şi următoarea mărturie: „Nouă azi ne-a răsărit/ Mesia cel mult dorit/ Din Fecioară S-a născut/ Şi cu lapte S-a crescut // Şi cu scutec S-a-nfăşat/ Şi în braţe S-a purtat/ Şi ca robul S-a smerit/ Şi pe noi ne-a mântuit/ Domnul Iisus Hristos." Potrivit celor arătate la început, în legătură cu Crăciunul acestui an, ne amintim şi colindul: „În vârful a nouă meri,/ Arde nouă lumânări,/ Pică nouă picături/ Trei de vin şi trei de mir,/ Trei de apă limpejoară/ Să-i facă de-o băişoară./ Dar în ea cine se scaldă,/ Scaldă Bunul Dumnezeu/ Se scaldă de Iordăneşte/ Cu apă se limpezeşte/ Cu sfânt mir se miruieşte/ Cu vinul sempărtăşeşte/ Dă-i Domnului Doamne".

La sfârşit de an, mulţumim bunului Dumnezeu pentru toate cele plinite în acest răstimp, rugându-L cu osârdie să ne facă părtaşi mereu darurilor Sale cereşti, iar atmosfera înmiresmată a Sfintelor Sărbători să se păstreze întocmai între noi, cei ce ne-am transmis şi urările tradiţionale şi mereu actuale. Anul ce încheie deceniul nostru, să aducă Bisericii, ţării şi lumii încununarea lucrării dorite prin mesajul ceresc şi tainic al Naşterii Domnului: „Slavă întru cei de sus lui Dumnezeu şi pe pământ pace, între oameni bunăvoire. Amin!"

† TIMOTEI
Arhiepiscop al Aradului

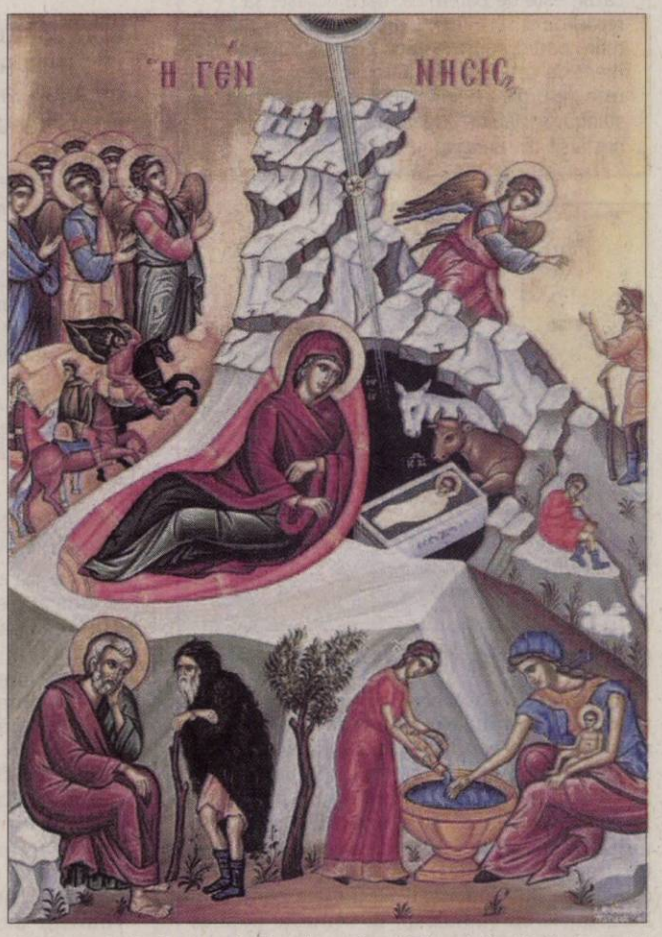

Felicitări online

În 1843 Sir Henry Cole a comandat 1000 de felicitări pentru a le trimite cunoscuţilor. Fără a-şi dea seama a iniţiat un obicei. An de an fiecare trimite, prin poştă, mesaje cunoscuţilor, prietenilor, celor aflaţi la mai mare depărtare, prin intermediul acestor felicitări. O adevărată afacere care astăzi pare să piardă teren în faţa ofertei gratuite şi extrem de bogată a internetului.

Povestea bradului de Crăciun

La început un simbol al Sfintei Treimi, pomul de crăciun a creat un adevărat cult în jurul lui.

Povestea începe în secolul al VII-lea, când un călugăr din Devonshire a venit în Germania pentru a răspândi cuvântul Domnului. Legenda spune că s-a folosit de forma triunghiulară a bradului pentru a simboliza Sfânta Treime. În Europa secolului al XII-lea, cu ocazia Crăciunului, bradul era atârnat de tavan cu vârful în jos! Se pare că bradul a fost decorat pentru prima dată la Riga în 1510. La începutul secolului al XVI-lea, Martin Luther a decorat bradul cu lumânări, pentru a le sugera copiilor săi sclipirea stelelor de pe cer.

Istoria decorurilor

Beteala a fost inventată în Germania pe la 1610. In acea vreme nu era numai argintie, era chiar din argint! Au fost inventate maşini pentru obţinerea unor folii subţiri. Argintul era durabil însă oxida repede, astfel că au fost încercate diverse aliaje de plumb şi cositor, dar produsul era atât de greu, încât se rupea sub propria greutate. Astfel încât argintul a fost folosit până la mijlocul secolului al XX-lea. Treptat s-au mai adăugat lumânări şi mărgele, toate produse în secolul XVII în Germania şi Europa de Est. Decoraţiile au devenit din ce în ce mai variate, fiind manufacturate în casă. Tinerele doamne petreceau ore decupând fulgi de zăpadă şi steluţe. Îngerii au fost puşi în vârful bradului iar lumânările erau adesea aşezate în inele de lemn. Astăzi, decoraţiunile sunt din ce în ce mai neaşteptate, poate fi folosite absolut orice material şi ca orice obiect intrat în tradiţie, se supune rigorilor modei.

Mitologia zeului

Crăciun este un zeu solar, de origine indo-europeană, specific teritoriilor locuite de geto-daci, indentificat cu zeul roman Saturn şi cu zeul iranian Mithra. Timp de peste un mileniu, creştinii sărbătoreau Anul Nou în ziua de Crăciun.

Zeuli adorat trebuie să moară şi să renască, împreună cu timpul calendaristic, la Anul Nou. In legătura cu Moş Crăciun au circulat multe legende.

Prin tot ce face, Crăciun se opune sau împiedica naşterea pruncului creştin Iisus, deoarece venirea pe lume a acestuia înseamna moartea Moşului. Atfel se conturează povestea ciobanului Crăciun. Acesta refuză să o primească pe Maria să-şi nască pruncul. În ascuns, soţia sa o găzduieşte şi-l moşeşte pe Iisus. Crăciun o pedepseşte tăindu-i mâinile. Fecioara Maria înfăptuieşte o minune lipindu-i mâinile la loc, lucru ce îl converteşte pe Crăciun la creştinism.

De bucurie că nevasta sa a scăpat cu bine, Crăciun aprinde un rug din lemne în jurul căruia se încinge o horă. După joc, Crăciun îi face daruri Fecioarei şi pruncului şi, astfel, se produce transfigurarea lui în sfântul care aduce daruri copiilor de ziua Naşterii lui Isus.

ETIMOLOGIE

Apelativul de Crăciun derivă din cratio, - onis care, în latineşte, înseamnă naştere

Colinde, colinde

DE MIHAI EMINESCU

Colinde, colinde,
E vremea colindelor,
Căci ghiaţa se'ntinde
Asemeni oglinzilor.
Şi tremură brazii
Mişcând ramurelele,
Căci noaptea de azi-i
Când scânteie stelele.
Se bucur copiii,
Copiii şi fetele,
De dragul Mariei
Işi piaptănă pletele...
De dragul Mariei
Şi-al Mântuitorului
Luceşte pe ceruri
O stea călătorului.

PE SCURT

● Birouri. Cinci birouri de primire a cererilor de cetăţenie vor fi înfiinţate în ţară, potrivit unei hotărâri de Guvern, la Suceava, Timişoara, Cluj-Napoca, Iaşi, Galaţi. Aici se vor înregistra cererile de redobândire sau acordare cetăţenie română.
Sursa: NewsIn

Combaterea sărăciei

Bruxelles - Comisia Europeană a anunţat că 2010 va fi anul european pentru combaterea sărăciei şi excluziunii sociale, iar prin acest program de 17 milioane euro care se va derula în toate ţările UE, precum şi în Islanda şi Norvegia se urmăreşte creşterea conştientizării acestei probleme. Programul va cuprinde activităţi atât la nivel european, cât şi naţional.
Sursa: NewsIn

Regim de vize

Tiraspol - Liderul transnistrean Igor Smirnov a spus marţi că Tiraspolul ar putea introduce regimul de vize pentru Republica Moldova, dacă autorităţile moldovene vor confisca paşapoartele locuitorilor Transnistriei care nu au trecut domiciliul în R. Moldova.
Sursa: NewsIn

Dorinţe ambiţioase

Polul Nord - Hillary Clinton (foto), şefa diplomaţiei americane, a avut „o reuniune bilaterală importantă la Polul Nord cu o personalitate internaţională foarte cunoscută, Moş Crăciun", a anunţat unul dintre purtătorii săi de cuvânt. În timpul reuniunii, secretarul de stat şi-a prezentat dorinţele ambiţioase pentru 2010, în special „negocieri în Orientul Mijlociu", „mai multă putere pentru femei", „suficientă hrană pentru toţi", dar şi „dialogul cu Iranul".
Sursa: NewsIn

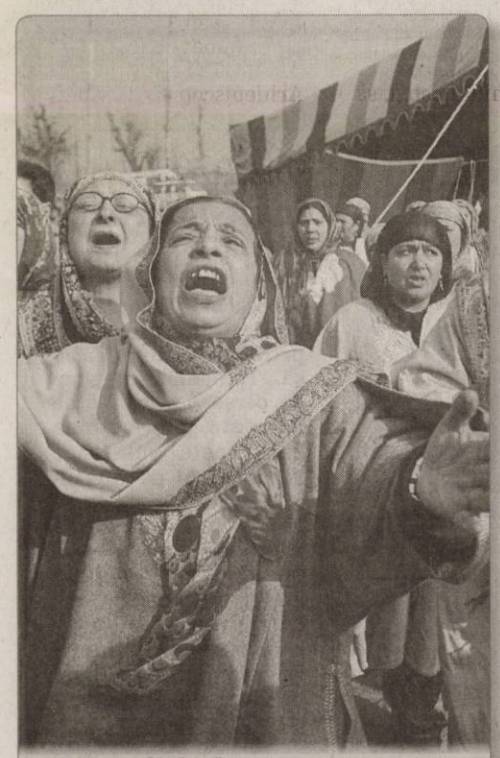

Doi poliţişti indieni au fost ucişi marţi într-un atac al militanţilor în regiunea Pampore, unul fiind înmormântat în Kashmirul Indian. (Foto: EPA)

Convocaţi la şedinţă

Bucureşti - Senatorul PSD Miron Mitrea a declarat, ieri, că toţi parlamentarii PSD au fost convocaţi la şedinţa grupurilor reunite ale partidului, el motivând astfel plecarea social-democraţilor din sala de plen unde începuse şedinţa privind învestirea Guvernului Boc. Surse din PSD au declarat că parlamentarii social-democraţi au fost convocaţi într-o şedinţă a grupurilor reunite pentru a se decide modul în care aceştia vor vota în ceea ce priveşte învestirea Guvernului. Aceleaşi surse au precizat că şedinţa grupurilor s-a desfăşurat într-o atmosferă tensionată, din cauză că parlamentarii social-democraţi au votat miniştrii Guvernului Boc în comisii, deşi decizia conducerii PSD a fost ca social-democraţii să nu voteze miniştrii Guvernului Boc.

Guvernul Boc a trecut

■ Cabinetul propus de Boc a primit în Parlament 276 de voturi favorabile şi 135 împotrivă.

Bucureşti - Parlamentarii s-au reunit în şedinţă, ieri dimineaţă, pentru a acorda votul de învestitură Guvernului, la şedinţă participând premierul desemnat Emil Boc împreună cu miniştrii propuşi. Procedura de vot secret cu bile, pentru învestirea Cabinetului propus de premierul desemnat Emil Boc - parlamentarii votând atât programul de guvernare, cât şi lista celor 15 miniştri avizaţi favorabil de comisiile parlamentare - a început în jurul orei 14. PSD şi PNL anunţaseră că parlamentarii acestor partide vor vota împotriva Guvernului. Din totalul senatorilor şi deputaţilor, 470, au fost prezenţi 415. Pentru învestitură erau necesare minimum 236 de voturi, însă după numărătoare a rezultat că 276 de parlamentari au votat „pentru" şi 135 „împotrivă". Guvernul Emil Boc a primit astfel votul de învestitură în Parlament.

Reacţia lui Boc

După anunţarea rezultatului, Emil Boc a mulţumit pentru votul de încredere. „Nu e un moment de bucurie, e un moment de responsabilitate şi muncă", a spus premierul, care a ţinut să le mulţumească şi celor din Opoziţie pentru recomandările şi criticile lor. „Vă asigurăm că programul de guvernare aprobat azi va fi cel care va coordona activitatea Guvernului în perioada următoare", a mai spus Boc. Prima preocupare a noului Executiv este adoptarea proiectului de buget pe 2010, care ar urma să fie supus votului în Parlament, într-o sesiune extraordinară în ianuarie.
Sursa: NewsIn

276 au fost voturi favorabile (Foto: FAN)

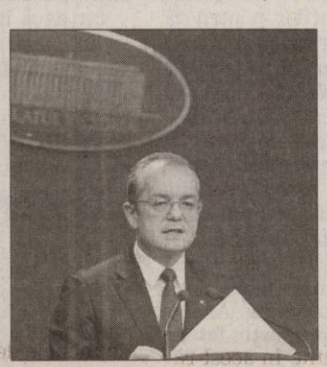

E deschis pentru ideile altor partide (Foto: EPA)

Deschidere pentru idei bune

Bucureşti - Premierul desemnat, Emil Boc, a declarat miercuri, că a constituit o majoritate din PDL, UDMR şi grupurile minorităţilor şi independenţilor, dar că va avea „o deschidere totală" pentru preluarea „ideilor bune" de la alte partide, inclusiv din promisiunile electorale ale candidaţilor la Preşedinţie. Printre exemplele oferite de Boc, au fost ideea liderului PSD Mircea Geoană privind instituirea unui moratoriu pentru IMM-uri la credite, astfel încât un an de zile să plătească doar dobânzile aferente şi să prelungească cu un an creditul şi propunerea de a construi în fiecare judeţ o casă de bătrâni. De la liberalul Crin Antonescu, Boc a dat exemplu de idee ce poate fi preluată reducerea TVA, cu precizarea că această măsură se va putea aplica atunci când „contextul economic o va permite", precum şi stimularea locurilor de muncă în zonele defavorizate. O idee preluată de la candidatul UDMR Kelemen Hunor a fost descentralizarea sistemului de sănătate.
Sursa: NewsIn

Zile fără plată în Senat

Bucureşti - Indemnizaţiile şi diurnele senatorilor, precum şi sumele forfetare necesare funcţionării birourilor senatoriale, aferente lunii decembrie 2009, au fost diminuate cu 15,5%, a decis marţi Biroul Permanent al Senatului. Într-un comunicat se precizează că, în consecinţă, „s-a stabilit ca senatorilor să le fie acordate încă patru zile de concediu fără plată, pe 24, 29, 30 şi 31 decembrie". Senatorii şi funcţionarii Senatului au avut patru zile de concediu fără plată şi luna trecută, pe 13, 19, 20 şi 27 noiembrie, iar reducerea cheltuielilor de personal a fost tot de 15,5%. Decizia Biroului Permanent a fost luată în urma Legii nr. 329/2009 privind reorganizarea unor autorităţi şi instituţii publice, raţionalizarea cheltuielilor publice, susţinerea mediului de afaceri şi respectarea acordurilor-cadru cu Comisia Europeană şi Fondul Monetar Internaţional.
Sursa: NewsIn

A scăpat din atentat

Washington - Fostul preşedinte american Bill Clinton (foto) a scăpat în ultima clipă dintr-un atentat terorist în Filipine, în 1996, organizat de teroriştii controlaţi de Osama bin Laden, susţine un profesor american de drept, Ken Gormley. Liderul american a fost salvat cu puţin timp înainte ca maşina sa să traverseze un pod din Manila, unde teroriştii amplasaseră o bombă. Atentatul ar fi trebuit să aibă loc în perioada vizitei pe care Clinton a efectuat-o în acest oraş, cu ocazia forumului de cooperare Asia Pacific din 1996. Deşi membri ai al-Qaeda au admis că Bill Clinton a fost o ţintă pentru ei, în anii '90, până în prezent nu a existat nicio probă care să ateste implicarea liderului reţelei teroriste în acest atentat.

Revoluţia, motiv de bucurie

■ Ambasadoul Germaniei, A. von Mettenheim, spune că astăzi România este o ţară diferită, liberă.

Bucureşti - Ambasadorul Germaniei la Bucureşti crede că România a reuşit, în urmă cu 20 de ani, să se elibereze de un dictator şi de un sistem disprepuitor faţă de oameni, iar acest lucru n-ar trebui să determine doar o privire critică asupra celor realizate între timp, ci să fie un motiv de bucurie. „Cu 20 de ani în urmă, România a reuşit să se elibereze de un dictator şi de un sistem disprepuitor faţă de oameni iar acest lucru ar trebui să fie un motiv de bucurie", consideră ambasadorul german la Bucureşti, Andreas von Mettenheim. „România este astăzi o ţară diferită, o ţară liberă, deoarece atunci s-au găsit oameni care au ieşit în stradă şi au adus o jertfă personală", consideră Von Mettenheim. Ambasadorul spune că, la moment aniversar, această dorinţă de libertate îi leagă pe români şi pe germani mai mult decât orice. „Ceea ce contează pentru toate ţările noastre este faptul că, prin răsturnarea dictaturilor comuniste în toamna anului 1989 - inclusiv în fosta RDG - a început şi s-a desăvârşit procesul care a pus capăt divizării Europei", mai spune ambasadorul german.

Revoluţia ne-a eliberat de un dictator (Foto: FAN)

Ciocniri violente

Ispahan - Mai multe persoane au fost rănite miercuri în cursul unor ciocniri ce au avut loc într-o moschee din Ispahan, oraş din centrul Iranului, între participanţii la o ceremonie în memoria ayatollahului disident Montazeri şi poliţia care a încercat să-i disperseze. Poliţia a recurs la gaze lacrimogene pentru a încerca să-i disperseze pe manifestanţi. Mai multe persoane au fost arestate şi sunt numeroşi răniţi, potrivit site-ului opoziţiei reformatoare.
Sursa: NewsIn

JURNAL ARĂDEAN
MARE Publicitate: 08.00-17.00 Tel: 0257/280904(int.8488)
MICA Publicitate: 08.00 - 18.00 Tel: 0257/210775
Anunţurile de mica publicitate (pentru a doua zi) se primesc până la ora **15.00** la ambele sedii, cu excepţia anunţurilor de **deces**, care se primesc până la ora 18.00, la sediul din Bd. Revoluţiei 81.

PE SCURT

● **Ordine publică.** Agenţii de ordine publică din cadrul Inspectoratului de Poliţie al Judeţului Arad au aplicat 17 sancţiuni contravenţionale în valoare de 8.500 de lei, au aplanat şase conflicte, au controlat un număr de 12 sisteme de pază şi au fost efectuate opt controale.

Încarceraţi

Arad (I.C.) - Poliţiştii Serviciului de Investigaţii Criminale au prins o femeie de 32 ani, din Arad, care se afla în evidenţele privind persoanele urmărite general. Tânăra are de executat o pedeapsă de 2 ani de închisoare pentru săvârşirea infracţiunii de înşelăciune. Asta în timp ce poliţiştii din Ineu au depistat un tânăr, în vârstă de 25 de ani, din Şicula, pe numele acestuia existând un mandat de executare a unei pedepse de 7 ani închisoare pentru infracţiunea de furt calificat. Ambele persoane au fost încarcerate la penitenciarul de Maximă Siguranţă Arad.

În flagrant

Arad (I.C.) - Poliţiştii din cadrul Secţiei nr. 2 îi cercetează pe Marius Glad T. de 29 ani din judeţul Harghita şi Daniela K. de 17 ani din Timişoara pentru infracţiunea de furt calificat. Cei doi au fost prinşi în flagrant, în timp ce au sustras produse alimentare dintr-un supermarket din Arad. Prejudiciul, în valoare de peste 214 lei, a fost recuperat.

Artificiile, la control

Arad (I.C.) - Poliţiştii Serviciului Arme, Explozivi şi Substanţe Periculoase au efectuat mai multe controale pentru depistarea persoanelor care comercializează şi deţin obiecte pirotehnice artizanale şi de distracţie. Astfel, în cadrul unui complex comercial din municipiul Arad în care oamenii legii au întreprins acţiuni s-a constatat că majoritatea comercianţilor au înţeles prevederile legale, nefiind găsite nereguli deosebite. Poliţiştii au aplicat două sancţiuni pentru tot atâtea persoane, acestea fiind amendate cu 1.500 de lei, deoarece comercializau astfel de produse fără a fi autorizate şi pentru că nu aveau instrucţiuni în limba română.

Tramvaie blocate

Arad (A.G.) - Inconştienţa unei şoferiţe a blocat circulaţia tramvaielor prin centrul oraşului mai bine de jumătate de oră. O femeie a omis faptul că circulaţia tramvaielor a fost reluată şi şi-a parcat maşina exact pe linii, în faţă la Primărie. Aproape 20 de tramvaie au aşteptat pe traseu aproximativ jumătate de oră, până când reprezentanţii Serviciului de Parcări au venit şi au ridicat autoturismul cu pricina. Coloana mijloacelor de comun prinse în trafic s-a întins din zona Podgoria până în centrul oraşului, unde maşina a blocat circulaţia.

Pompierii au stins sute de incendii (Foto: FAN)

Mii de intervenţii ale ISU

Arad (I.C.) - Inspectoratul pentru Situaţii de Urgenţă al Judeţului Arad a tras linie, efectuând bilanţul pe 2009. În acest an numărul total al intervenţiilor la care au fost solicitaţi pompierii a fost de 4.198.

În perioada 01 ianuarie -30 noiembrie, în zona de competenţă a Inspectoratului pentru Situaţii de Urgenţă al Judeţului Arad s-au produs 1.407 situaţii de urgenţă în anul 2008 şi 4.198 situaţii de urgenţă în anul 2009, evenimente şi fenomene negative, care au solicitat din plin intervenţia structurilor specializate aparţinând unităţii, Comitetelor Locale pentru Situaţii de Urgenţă şi Serviciilor Voluntare pentru Situaţii de Urgenţă, precum şi a celor de cooperare, înregistrându-se, în medie, 4 acţiuni pe zi în anul 2008, respectiv 13 acţiuni pe zi în 2009. Pompierii au intervenit la 357 de incendii, 56 de descarcerări, în timp ce SMURD-ul a fost solicitat la 2.740 de cazuri în 2009. Comparativ cu aceeaşi perioadă a anului 2008, numărul intervenţiilor a crescut cu 198 la sută.

Tot mai multe copile nasc copii

■ Numărul (prea)tinerelor mame creşte anual, din cauza lipsei educaţiei contraceptive.

DIANA DUŢU
diana.dutu@informmedia.ro

Arad - 72 de tinere cu vârste de până la 16 ani au născut, în primele 11 luni ale acestui an, la Spitalul Matern din Arad. În plus, după estimările medicilor, cel puţin încă o dată atâtea tinere sunt „în urmărire", cu sarcină în curs. Cifrele sunt îngrijorătoare, cu atât mai mult cu cât ele cresc în fiecare an.

În cele mai multe cazuri, sarcinile sunt nedorite. Fetele ajung în această situaţie fie din cauza lipsei educaţiei sanitare, contraceptive, fie din cauza unor conflicte familiale.

Familia le ostracizează pe aceste fete şi potenţialii tătici nu mai apar

SORIN PRIŞCĂ

„Din păcate, ele se prezintă foarte târziu la medic, în general atunci când au probleme cu sarcina. Dar vin prea târziu şi nu mai pot să facă întrerupere de sarcină. Ele ajung la noi într-un moment în care efectiv nu mai ai ce face cu sarcina. Nu le putem face întrerupere de sarcină decât cu acordul scris al părinţilor pentru că, la această vârstă, organismul lor este imatur, iar asta implică nişte riscuri din punct de vedere medical" - subliniază dr. Sorin Prişcă, manager al Spitalului Matern din Arad.

Deşi ne-am aştepta ca tinerele mame să fie mai mult din mediul rural decât din cel urban, în mod surprinzător, proporţia dintre cele două este relativ apropiată. Ar mai fi de spus că proporţia fetelor de etnie rromă nu e chiar aşa de mare cum s-ar crede.

Iar dacă în cazul fetelor de rromi, taţii îşi asumă sarcina, în celelalte cazuri... nu prea vezi pe nimeni.

„În general, familia le ostracizează pe aceste fete şi potenţialii tătici nu mai apar. Şi atunci, prin intermediul psihologului pe care îl avem în spital, noi încercăm să pregătim familia să accepte situaţia în sine ca pe o realitate, ca pe o fatalitate. Uneori reuşim, alte ori nu reuşim..." - spune dr. Prişcă.

Din păcate, majoritate bebeluşilor sunt abandonaţi de tinerele mame (Foto: FAN)

PROCENTE

Din cele 72 de tinere care au născut la Matern, 29% au 16 ani, 54% au 15 ani, 14% au 14 ani şi câte 1% au 12, respectiv 13 ani. 44% din totalul acestor paciente sunt din mediul urban, iar 56% sunt din rural. În 21% din cazuri, ele au născut prin cezariană, iar 79% au născut pe cale naturală.

2009, an de foc la frontieră

Arad (I.C.) - Anul 2009 a reprezentat o perioadă de foc pentru lucrătorii Poliţiei de Frontieră Arad. Aceştia au constatat şi documentat nu mai puţin de 997 de fapte de natură infracţională, faţă de 895, în aceeaşi perioadă a anului trecut, fiind depistate totodată şi 34 de persoane urmărite general. În activitatea de combatere a migraţiei ilegale, cei de la frontieră au descoperit 737 de persoane, care s-au ales cu dosare penale pentru infracţiunea de trecere ilegală a frontierei ori tentativă, folosind documente de călătorie sau de identitate (în 402 de cazuri). Poliţiştii de frontieră au descoperit în 2009, 120.816 de comprimate şi 83.095 de fiole cu substanţe anabolizante (toate cazurile fiind depistate la PTF Vărşand). Tot în acest an, urmare a acţiunilor derulate în comun cu autorităţile vamale şi ale Gărzii Financiare, au fost depistate 936.580 de pachete de ţigarete ce urmau să iasă ilegal din ţară pentru a fi introduse pe piaţa neagră comunitară, valoarea acestora ridicându-se la peste 5.121.741 de lei, dintre care peste 750.000 de pachete au fost depistate la PTF Nădlac.

Comisarul şef, Ioan Handra (foto), şeful Poliţiei de Frontieră Arad a prezentat bilanţul (Foto: A.G.)

ON LINE www.aradon.ro
Aici mai multe foto şi video

Crăciunul în penitenciar

Arad (A.G.) - Dintre zecile de cereri depuse, o persoană încarcerată a primit dreptul de a-şi petrece Crăciunul acasă. Totodată, un grup de persoane private de libertate, vor colinda persoanele vârstnice din Centrul de îngrijire. Reprezentanţii Penitenciarului de Maximă Siguranţă Arad organizează pentru deţinuţi un program special de Crăciun. Cu sprijinul unor colaboratori, deţinuţii vor primi pachete dar şi un meniu îmbunătăţit la cantina închisorii.

Jandarmii, prea blânzi?

■ Într-o sesizare trimisă către ATOP se spune că jandarmii au acţionat legal.

Arad (A.G.) - Scandalul iscat între jandarmi şi suporterii clubului UTA la ultimul meci susţinut de arădeni pe teren propriu este departe de a se fi încheiat. Pe lângă faptul că Inspectoratul General al Jandarmeriei Române va forma o comisie care va ancheta incidentul, şi Autoritatea Teritorială de Ordine Publică Arad (ATOP) a deschis o anchetă pe marginea acestui subiect. În acest sens, membrii ATOP au cerut de la Inspectoratul de Jandarmi al Judeţului Arad (IJJ) o scrisoare prin care să se explice intervenţia în forţă a oamenilor legii, intervenţie care a avut loc după finalul partidei UTA-Gaz Metan CFR Craiova. În nota trimisă de către IJJ şi semnată de către inspectorul şef al Jandarmeriei, Adrian Bicleşanu, se menţionează că problemele au apărut în minutul 60 al partidei, când galeriile din peluza de est au aprins torţe şi fumigene.

Aceştia au fost filmaţi de către jandarmi şi, pe baza imaginilor, a fost oprită o persoană recunoscută ca fiind cea care a scos materialele pirotehnice dintr-o sacoşă. Din spusele lui Bicleşanu, la câteva momente după ce a fost oprit, bărbatul în cauză s-a aruncat din senin pe burtă şi a strigat către 40 de suporteri să nu îi lase pe jandarmi să îl ia. În secunda următoare, câţiva dintre liderii galeriei au strigat „hai pe jandarmi", moment în care a izbucnit conflictul propriu-zis, după cum se arată în sesizarea primită de către ATOP.

Jandarmii spun că au acţionat în spiritul legii (Foto A.G.)

PREA BLÂNZI

„Pe timpul intervenţiei, jandarmii nu au folosit forţa în mod excesiv, astfel cum au încercat să demonstreze suporterii, ba din contră, jandarmii au acţionat cu prea multă blândeţe", se arată în scrisoarea trimisă de către Jandarmerie. Mai mult, din cele spuse de şeful jandarmilor, se pare că obiectele pirotehnice interzise au fost introduse pe stadion cu ajutorul societăţii care desface diferite produse permise de lege în incinta stadionului, respectiv sucuri şi pizza. „Inspectoratul de Jandarmi Judeţean Arad este o instituţie care îşi desfăşoară activitatea în baza şi executarea legii în folosul cetăţeanului şi comunităţii", încheie Adrian Bîcleşanu scrisoarea către ATOP.

JURNAL ARĂDEAN
SPORT

PE SCURT

● **Remarcaţi.** Chiar dacă antrenorii federali nu au ochi pentru ei, juniorii 1991/1992 de la Liberty Salonta, care joacă sub culorile CSU „Vasile Goldiş" Arad, fac furori. Aflaţi într-un turneu amical în Italia, juniorii din Aradul Nou au învins AC Milan, scor 2-1 şi AC Parma, scor 3-0. Printre remarcaţii impresarilor din Cizmă s-au numărat Bârsan, Florean şi Lupu, jucători folosiţi constant şi de Costel Bogoşel în Liga III.

Lovitură de imagine

Arad (D.S.) - Oficialii B.C. ICIM Arad s-au mişcat bine şi repede pe piaţa transferurilor. Managerul grupării, Marcel Urban a reuşit s-o convingă pe Sheana Moore (foto) să semneze un contract pe cinci luni, cu posibilitate de prelungire pe încă un an. Fostă campioană (2008) şi vicecampioană (2007) cu ICIM, conducătoarea de joc din SUA îi va lua locul, pe lista FIBA, senegalezei Kine, care va rămâne o soluţie doar pentru întrecerea internă. Americanca a evoluat ultima oară în Polonia, la Energia Torun.

Îi atacă pe foştii conducători

■ **Ionuţ Popa s-a săturat de nenorocirile care se abat asupra UTA-ei, care este la un pas de colaps.**

LEO SFÂRA
leo.sfara@informmedia.ro

Arad - Ieri, Ionuţ Popa a organizat o conferinţă de presă, în care a pus „tunurile" pe foştii conducători. Iar asta, din cauza faptului că - aproape zilnic - cei de la UTA mai află că sunt datori.

„La UTA a fost jaf până acum. Clubul a fost furat ca la drumul mare. Mai ales în perioada 2006-2008. Ştiţi voi cine era atunci la Arad. Solicit implicarea Justiţiei, să se facă anchetă. De exemplu, Marian Spiru este cel mai mare conducător din fotbalul mondial, cu banii câştigaţi la Arad. Cum stau lucrurile acum, nu avem nicio şansă să ne întărim, nici vorbă să ne gândim la promovare. Nu avem buget, avem doar datorii. Suntem aproape de colaps" - a spus Popa.

UTA are, din nou, mari probleme financiare, după ce s-a aflat că trebuie să plătească 230.000 de euro, în contul lui Vasiljevic, cluburilor muntenegrene Modrica şi Padinska Skela. Este vorba de grila pe care orice club o plăteşte când un jucător trece de la amatori la profesionişti.

În această situaţie, UTA nu se mai poate gândi la niciun transfer. „UTA are nevoie de sânge proaspăt în lot. Aşa poate spera la mai mult. Cu actualul lot nu ne putem permite promovarea, cred eu. Din păcate, dacă vrem jucători, ne trebuie bani, care ne lipsesc. Aveam o strategie, care nu mai este valabilă, din moment ce UTA este înglodată, din nou, în datorii. Avem doar variante locale de transferuri, dar - de exemplu - Naţional Sebiş ne-a cerut 10.000 de euro pentru un jucător. Rămâne să aducem tineri, cu potenţial, de la Gloria. M-am uitat şi la Steaua, ce au căzut fotbalişti tineri, căci acolo se vrea marea performanţă, dar s-a ajuns la concluzia că nu se poate face aşa ceva cu aceştia. Dar, oricum, nu avem bani să aducem jucători precum Ninu, Bicfalvi, Ionescu, Ionescu sau Tudose" - spune Ionuţ Popa.

Ionuţ Popa nu mai are linişte de când au apărut tot felul de probleme la UTA. (Foto: A.P.)

Moş Crăciun s-a dovedit a fi mare iubitor al sportului alb (Foto: Diana Duţu)

Moş Crăciun şi micii tenismeni

Arad (D.D.) - Micii tenismeni de la Smiley Sport Club au fost vizitaţi deja de Moş Crăciun. Moşul a fost invitatul-surpriză al acţiunii organizate de antrenorii Dorina Brăştin, Sorin Orăşanu şi Dan Ispas. 40 de copii iubitori şi practicanţi ai sportului alb au participat la ultima „întâlnire comună" din acest an. S-au jucat cu mingea şi racheta de tenis, s-au amuzat şi s-au distrat, spre deliciul părinţilor, rudelor şi prietenilor prezenţi în Sala de sport de la Generală 22. Evident, copiii au fost răsplătiţi cu daruri de Moş Crăciun.

aradon.ro
Aici pentru mai multe foto

Decizia aparţine grecului

Arad (D.S.) - Având semnătura americancei Sheana Moore, B.C. ICIM este nevoită să renunţe la una dintre jucătoarele actuale care evoluează pe postul de conducător de joc. „Bătălia" se dă între Adela Mercea, Eniko Tarţa şi Stavroula Prassa. Cel care va avea ultimul cuvânt în desemnarea „eliminatei" este antrenorul Yoannis Diamantakos. Funcţie de viitoarele achiziţii şi alte baschetbaliste din lotul actual vor fi „sacrificate" pentru binele echipei.

Un abonat al festivităţilor, atletul veteran Lucian Neagu

Sportiva anului, Dana Dodean

O „fotografie" pentru albunul de colecţie al Clubului Sportiv Municipal Arad

Demonstraţie de graţie şi măiestrie

Şi Marius Cenădan a „împuşcat" un loc în Top 10

A fost Gala CSM Arad 2009

■ **Dana Dodean - Cristi Dodean - Lucia Mihalache, un podium pentru Olimpiada Londra 2012.**

Arad (D.S.) - Cel mai bine reprezentat club şi la Gala Sportului Arădean 2009, CSM Arad a ţinut să-şi sărbătorească performerii în cadru festiv. Organizată în preajma Crăciunului şi funcţie de programul celei mai valoroase sportive a Aradului în ultimii trei ani, jucătoarea de tenis de masă, Dana Dodean, Gala CSM Arad a fost pigmentată cu numeroase momente artistico-sportive, oferite de componenţii secţiilor de gimnastică artistică, ritmică şi aerobică şi judo.

„A fost un an mai bun decât precedentul, din toate punctele de vedere. La sfârşitul anului 2008, clubul nostru s-a situat pe locul 9 în clasamentul cluburilor departamentale din cadrul Ministerului şi pe locul 12 în ierarhia generală a cluburilor din România. În urma bilanţului obţinut în 2009, cu siguranţă, Clubul Sportiv Municipal Arad se va situa pe un loc superior" - este convins directorul Viorel Bitang.

Pentru statisticieni, prezentăm laureaţii CSM Arad pe 2009: 1. Dana Dodean, tenis de masă; 2. Cristi Dodean, tenis de masă, 3. Lucia Mihalache, tir-talere, 4. Andrei Gag, atletism, 5. Georgiana Pintea, tir, 6. Izabela Troeschi, tir, 7. Marius Copil, tenis de câmp, 8. Sorin Mâneran, atletism, 9. Marius Cenădan, tir, 10. Mariana Andraş, atletism.

Fotografii de Adrian Hartau

Invitaţi cu greutate la „tribuna oficială"

Amfitrionii galei, Viorel Bitang şi Vasile Păltineanu

PE SCURT

● Scoţia are antrenor. Antrenorul lui Dundee United, Craig Levein, va semna un contract valabil doi ani cu Federaţia Scoţiană de Fotbal, potrivit preşedintelui clubului scoţian, informează The Telegraph. Antrenorul şi Federaţia s-au înţeles în privinţa detaliilor contractuale, dar tehnicianul nu a putut ajunge în Glasgow să semneze contractul, din cauza condiţiilor meteorologice. Craig Levein, în vârstă de 45 de ani, a antrenat din 2006 pe Dundee United. Sursa: NEWSIN

Şi legendele mor

Manchester - Fostul component al echipei supranumite „Busby Babes", Albert Scanlon, care este unul dintre supravieţuitorii tragediei aviatice din 1958, a încetat din viaţă la vârsta de 74 de ani.

Scanlon a câştigat două titluri de campion cu Manchester United, în 1956 şi 1957.

Fostul atacant s-a aflat în avionul care trebuia să transporte echipa de la Belgrad la Manchester, dar aeronava s-a prăbuşit după un meci disputat în februarie 1958, în Cupa Campionilor.

Opt fotbalişti au murit în urma accidentului aviatic, alături de 15 pasageri şi membri ai echipajului.

Albert Scanlon şi-a revenit în urma rănilor suferite, iar în 1960 s-a transferat la Newcastle United. El a mai evoluat la Lincoln City şi Mansfield Town. Sursa: NEWSIN

Albert Scanlon (Foto FAN)

Dieter Nisipeanu (Foto FAN)

Şahistul anului

Bucureşti - Sportivul Liviu-Dieter Nisipeanu (ACS Şah Apa Nova Bucureşti) a fost desemnat, miercuri, cel mai bun şahist român al anului 2009, de către Federaţia Română de Şah.

Nisipeanu a fost urmat în clasament de Corina-Isabela Peptan (CS AEM Luxten Timişoara) şi Constantin Lupulescu (CS Dinamo).

Pe locurile următoare s-au clasat Radu-Marian Doros (LPS Satu Mare - Unio Satu Mare), Ioan-Cristian Chirilă (Clubul Central de Şah - CS AEM Luxten), Iozefina Păuleţ (CS Politehnica Iaşi), Alina Moţoc (CS Politehnica Iaşi), Eduard-Andrei Văleanu (CS Victoria Techirghiol), Gergely Andras Gyula (CS Studenţesc Medicina Timişoara) şi Cristina-Adela Foişor (CSM Bucureşti).

Li se reduc veniturile

Constanţa - Preşedintele echipei CVM Tomis Constanţa, Sorin Strutinsky, a anunţat, miercuri, că veniturile jucătorilor şi ale antrenorilor se vor reduce până la sfârşitul sezonului cu 50%, iar cei care nu doresc să accepte noile condiţii pot pleca, transmite corespondentul NewsIn.

„Am fost nevoiţi să luăm măsuri ca urmare a crizei economico-financiare şi a evoluţiilor slabe ale echipei. Primăria Constanţa ne-a anunţat că în 2010 fondurile alocate sportului, implicit voleiului, vor fi mult mai mici, sponsorii s-au împuţinat, iar sumele pe care le pot da echipei s-au micşorat. Majoritatea jucătorilor şi antrenorii au semnat noile contracte", a declarat Strutinsky. Acesta a mai spus că obiectivele echipei rămân câştigarea campionatului şi accederea în Final Four-ul GM Capital Challenge Cup.

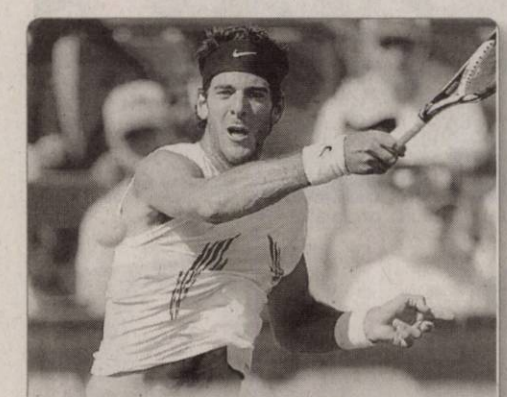

Primul argentinian Câştigătorul turneului de Mare şlem US Open, Juan Martin del Potro, a fost numit de presa de profil din Argentina sportivul anului 2009 în această ţară, tenismenul reuşind să îl devanseze în acest top pe Lionel Messi (Foto FAN) Sursa: NEWSIN

Raţ ar putea deveni „galactic"

■ Românul de la Şahtior este pe lista de achiziţii a echipei spaniole Real Madrid.

Să avem parte, oare, de un transfer-surpriză înainte de trecerea în noul an? (Foto FAN)

Madrid - Fundaşul român Răzvan Raţ este unul dintre jucătorii aflaţi pe lista de transferuri a lui Real Madrid, club care este interesat de achiziţionarea unui fundaş, după ce portughezul Pepe s-a accidentat grav şi va lipsi mai multe luni, informează, miercuri, ediţia online a cotidianului AS.

Handicapul lui Raţ este că a jucat în Liga Campionilor
COTIDIANUL AS

„Real Madrid ţine uşa deschisă în privinţa transferului unui fundaş în locul lui Pepe, dar şansele sunt destul de slabe. În primul rând, piaţa nu oferă garanţiile pe care le vrea Real în privinţa unui transfer. O altă dorinţă a madrilenilor o reprezintă posibilitatea ca jucătorul să poată evolua în Liga Campionilor, iar preţul să nu fie mare", scrie cotidianul spaniol.

În cazul în care clubul nu va transfera un fundaş central, antrenorul Manuel Pellegrini este decis să folosească pe acel post unul dintre ceilalţi apărători pe care îi are în lot, astfel că ar rămâne descoperite benzile terenului. Un alt impediment ar fi că tranzacţia ar trebui să se realizeze înainte de finalul anului, deoarece din 2010 va intra în vigoare noua lege privind impozitarea străinilor care lucrează în Spania, taxele fiind mai mari decât în prezent.

„Răzvan Raţ, fundaşul stânga al lui Şahtior, este singurul român din formaţia ucraineană. Este un jucător puternic din punct de vedere fizic, se apără bine, dar poate fi folositor şi în atac. Handicapul îl reprezintă faptul că el a evoluat în Liga Campionilor cu Şahtior Donetk, fiind eliminat în preliminarii", comentează AS. Sursa: NEWSIN

ALTE VARIANTE

Pe lista posibililor jucători doriţi la Real Madrid, alături de Raţ, se mai află Carlos Cuellar (Aston Villa), Jonathan (Cruzeiro), Branislav Ivanovic (Chelsea) respectiv Nicolas Otamendi (Velez).

„Ar face faţă" Antrenorul grupării Şahtior Donetk, Mircea Lucescu, a declarat, miercuri, agenţiei NewsIn, că este încântat de posibilitatea ca Răzvan Raţ să se transfere la Real Madrid şi consideră că fundaşul stânga al naţionalei României s-ar descurca foarte bine la cea mai titrată echipă din lume. (Foto FAN)

Bornescu şi... „U" Craiova

Bucureşti - Portarul formaţiei Rapid Bucureşti, Mircea Bornescu, a declarat că nu a dorit să plece de la Universitatea Craiova şi a precizat că locul 14 ocupat de fosta sa echipă în clasamentul Ligii I nu reflectă valoarea lotului oltenilor.

„Cu siguranţă se va întâmpla ca Universitatea să facă performanţă, mai devreme sau mai târziu. În campionatul trecut am fost foarte aproape de calificarea în cupele europene. Şi zic că numai ghinionul a făcut să nu ne calificăm în Liga Europa" - a apreciat el.

Conceicao a preluat Belenenses

Lisabona - Fostul tehnician al echipei CFR Cluj, Antonio Conceicao, a fost numit, miercuri, în funcţia de antrenor principal al formaţiei portugheze de primă ligă Belenenses Lisabona, informează siteul oficial al grupării.

Clubul portughez a menţionat în comunicatul oficial că tehnicianul a plecat „neaşteptat" de la CFR Cluj, deşi a câştigat Cupa şi Supercupa României. Noul antrenor al lui Belenenses a fost prezentat oficial în cadrul unei conferinţe de presă. Belenenses ocupă ultimul loc în prima ligă lusitană, cu 10 puncte după 14 etape.

Antonio Conceicao a preluat pe CFR Cluj la începutul lunii aprilie a acestui an şi a fost demis în noiembrie. În această perioadă, ardelenii au câştigat Cupa României şi Supercupa României, au reuşit calificarea în grupele Ligii Europa şi s-au clasat pe locul 4 la finalul sezonului 2008/2009. În momentul demiterii portughezului, după etapa a 13-a a sezonului în curs, CFR Cluj ocupa primul loc în clasamentul Ligii I. Sursa: NEWSIN

Antonio Conceicao (Foto FAN)

„Schumi" se întoarce!

Berlin - Septuplul campion mondial de Formula 1, Michael Schumacher, s-a înţeles în privinţa unui acord valabil pentru sezonul 2010 cu oficialii noii echipe din Marele Circ, Mercedes GP, potrivit cotidianului german Bild.

Sursa citată a scris că germanul, care a devenit campion când a concurat pentru Benetton şi Ferrari, a şi semnat contractul cu noua echipă din Formula 1, el fiind retras din competiţie din 2006. De atunci până în prezent el a fost colaborator al lui Ferrari. Michael Schumacher, care în ianuarie va împlini 41 de ani, va câştiga în sezonul 2010 un salariu de 7 milioane de euro şi urmează să fie coleg cu compatriotul său, Nico Rosberg. Sursa: NEWSIN

Michael Schumacher (Foto FAN)

Săpunaru, suspendat

Porto - Comisia de Disciplină a Ligii Profesioniste de Fotbal din Portugalia i-a suspendat preventiv pe fotbaliştii lui FC Porto, Cristian Săpunaru şi Hulk, după ce aceştia au fost implicaţi într-un incident cu un om de ordine la finalul partidei cu Benfica, informează ediţia online a Record.

Comisia a anunţat că ambii fotbalişti vor fi anchetaţi, dar şi clubul Benfica Lisabona, organizatorul partidei, riscă sancţiuni după producerea incidentului.

Presa din Portugalia a scris că Hulk şi Săpunaru riscă, în cel mai rău caz, trei ani de suspendare, fiind acuzaţi că au avut un conflict cu un om de ordine de la stadionul Da Luz şi l-au lovit pe acesta. Se pare că incidentul a fost surprins de camerele video ale arenei din Lisabona şi ar constitui o probă concretă pentru suspendarea celor doi.

Internaţionalul român în vârstă de 25 de ani a mai fost implicat într-un conflict asemănător în urmă cu o lună, atunci când la revenirea naţionalei din Polonia, a bruscat un jurnalist. FRF a decis să-l suspende pe Săpunaru pentru două meciuri şi l-a amendat cu 1.000 de euro. Sursa: NEWSIN

tendinte
Stil şi design

Varianta ecologică

În comparaţie cu un bec normal, lampa fluorescentă compactă economiseşte până la 82% curent, dar şi oxigen. Are o durată de viaţă mult mai mare, ajungând până la 15.000 de ore de funcţionare.

„Am creat o lampă florală din dorinţa de a introduce natura în casă şi de a inova în materie de iluminare”

HELENA CHRISTENSEN

1879

E anul în care Edison inventează becul cu incandescenţă

OBIECTE DE ILUMINAT

Lămpi creative, făcute de mâna ta

Îţi prezentăm câteva modele pe care le poţi confecţiona acasă, cu un strop de îndemânare.

Cu toţii vrem să avem lămpi speciale, dar adevărul este că, la preţuri mici, găsim cel mai des lămpi care ne aduc aminte de tristele interioare comuniste, sau incredibile imitaţii de candelabru.

Există puţine magazine de unde poţi cumpăra lămpi simple, elegante şi la preţuri acceptabile. Asa că ne-am gândit să vă prezentăm cele mai creative idei de lampă, dintre care 90% pot fi executate acasă cu propriile mâini..

1. Lampa falsă

Practic, este vorba despre un bec atârnat de perete în cadrul conturului unei lămpi, desenat pe perete. Această soluţie este foarte creativă, permiţându-vă să desenaţi orice model de lampă aveţi chef.

2. Lampa din pahare de plastic

Este, probabil, cea mai ieftin de copiat lampă dintre toate, deşi ridică mici semne de întrebare legate de siguranţă: oare paharele nu se topesc? Răspunsul ar putea avea legătură cu calitatea şi intensitatea becului, sau cu o substanţă ignifugă cu care să fie tratat interiorul paharelor.

3. Lampa ursuleţ

Este o lampă pe care o puteţi confecţiona cu mare uşurinţă. Se poate realiza dintr-un ursuleţ de pluş stricat, căruia i se înlocuieşte capul cu un bec. Restul instalaţiei va fi adăpostita în interiorul ursuleţului, iar lampa este completată cu un abajur la alegere.

4. Lampa suport de carte

Din păcate nu e atât de uşor de realizat, dar foarte interesantă prin faptul că este transparentă când nu este aprinsă, astfel încât cartea se vede bine. E foarte comod de ţinut pe noptiera cititorilor înfocaţi.

5. Lampa de mate

Şi aceasta este o lampă care poate fi creată. Se cumpără un display de firmă, din acelea pe care le vedem de obicei semnalizând farmacii sau alte magazine, şi deasupra lui se lipeşte o tablă de şcoala din care s-a decupat forma unei lămpi. Cea prezentată aici are şi un spaţiu în care a fost decupat un dreptunghi şi loc pentru butoane, iar în spate a fost lipit un calculator de buzunar plat.

6. Lampa robot

Din nou o lampă pe care o poate face oricine, dintr-un robot de jucărie căruia i se scot capul şi mâinile şi i se adaptează pentru bec un abajur care să arate cât mai „robotic”.

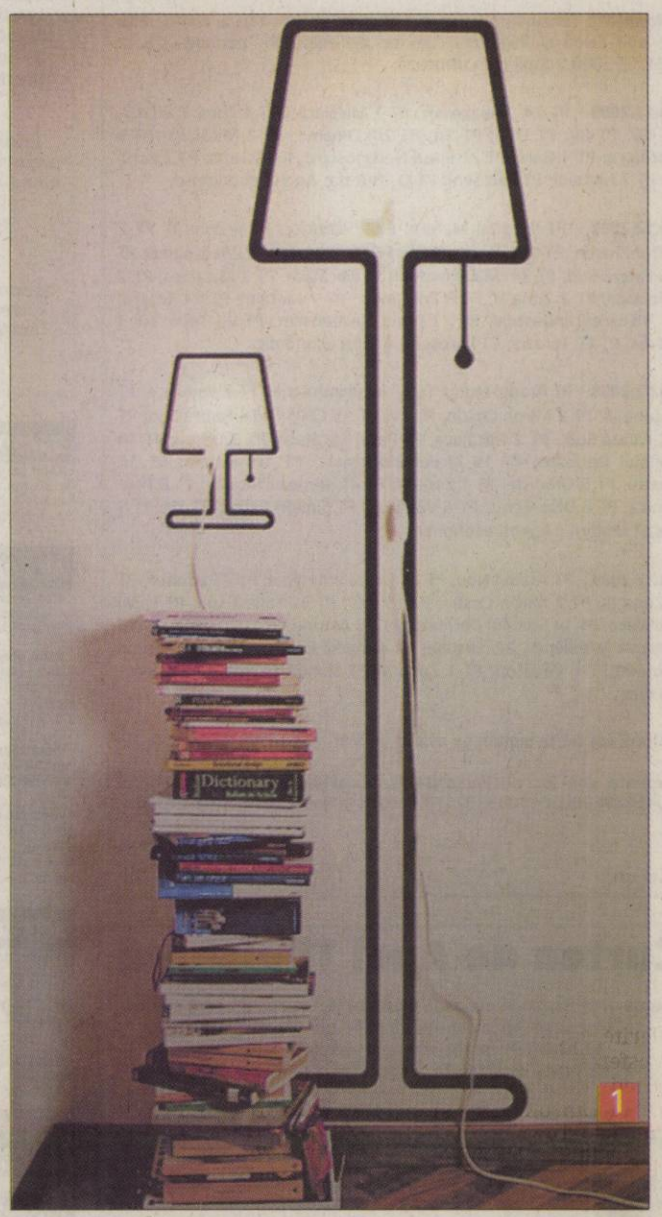

Lampa în formă de Cub Rubik
De o popularitate covârşitoare în anii '80, cubul inventat de profesorul maghiar Erno Rubik, este pus în valoare într-un mod ingenios de designerul Eric Pautz, după mai mult de două decenii. Farmecul lămpii este dat de combinaţia de culori obţinută prin întoarcerea fiecărei feţe şi de efectele de lumină rezultate.

(Foto: FAN)

Lampa iederă
Lampa iederă, creaţia Izabelei Cichecka şi a Marcelei Kawka poate fi considerată un obiect organic, deoarece combină în mod creativ materiale diferite: dispozitivul de fixare luminos (LED) şi planta decorativă naturală. Lampa este practic „sădită” într-un ghiveci plin cu pământ, alături de plantă, care creşte de jur împrejurul dispozitivului. (Foto: FAN)

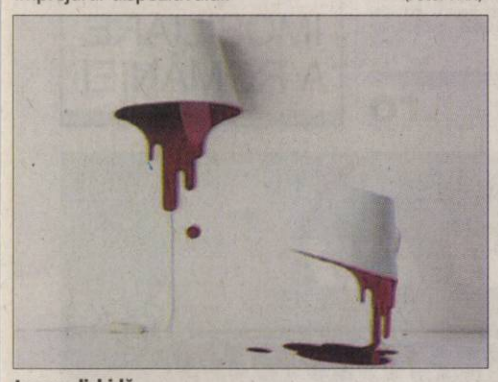

Lampa lichidă
Această piesă se adresează extravaganţilor, fiind un obiect mai bizar, potrivit stilului contemporan. Imaginea oferită de lampa lichidă este similară celei a sângelui prelins pe o suprafaţă. Obiectul este susţinut de un suport sub forma unui lichid îngheţat, care se scurge. Este o creaţie a designerului Kouichi Okamoto şi e executată manual. (Foto: FAN)

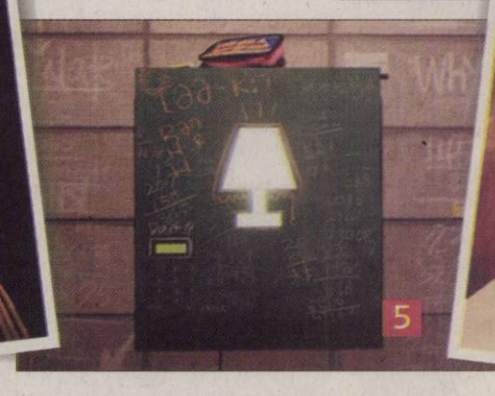

Arădenii se distrează...

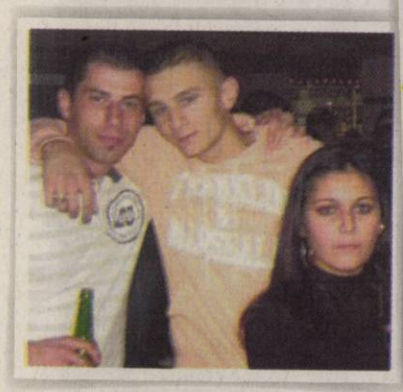

Deloc intimidaţi de febra sărbătorilor, tinerii se distrează la petrecerile organizate în cluburi sau discoteci.

SC CET ARAD SA

informează consumatorii privind programul de citire a contoarelor de apă caldă şi încălzire, care se realizează în perioada 28.12 - 31.12.2009, după cum urmează:

28.12.2009 – PT 24 Maiakovski; PT 1 Micălaca; PT 4 Zona II; PT 1V; PT 6V; PT 8V; PT UTA; PT 2/I; PT 2/II Dinamo; PT 2 Micălaca; PT 3 Micălaca; PT 1 Gară; PT 21 Eroul Necunoscut; PT 23 Teba; PT 2 Zona V; PT 7 Metalul; PT Paroşeni; PT O. Terezia; Agenţi economici;

29.12.2009 – PT 9 Spital Matern; PT 2'Pădurice; PT 4 Zona II; PT 2 Miron Costin; PT 1V; PT 2V; PT 6V; PT 8V; PT UTA; PT 2/II Dinamo; PT 18 Faleză Sud; PT 24 Maiakovski; PT 1 Micălaca; PT 2 Micălaca; PT 3 Micălaca; PT 2 Zona V; PT 8 Policlinica; PT 7 Metalul; PT 11 Teatru; PT 19 Liceul Industrial; PT 21 Eroul Necunoscut; PT 23 Teba; PT 3 Udrea; PT O. Terezia; PT Paroşeni; Agenţi economici;

30.12.2009 – PT Aradul Nou; PT 25 Liceul Industrial; PT 2'Pădurice; PT 5 Zona III; PT 2 Miron Costin; PT 2V; PT 15 CTP; PT 18 Faleză Sud; PT 32 Faleză Sud; PT 2 Micălaca; PT Pasaj Micălaca; PT 3 Udrea; PT 14 Spitalul Dermato; PT 19 Liceul Industrial ; PT 10 Astoria; PT 11 Teatru; PT 5 Grădişte; PT 1 Zona V; PT 4C Depozit Mobilă; PT 8 Policlinica; PT 6 Dispecerat; PT 6 Vânători; PT Simion Balint; PT 3V; PT 9 Spital Matern ; Agenţi economici;

31.12.2009 – PT Aradul Nou; PT 25 Liceul Industrial; PT 2'Pădurice; PT 5 Zona III; PT 2 Miron Costin; PT 15 CTP; PT 32 Faleză Sud; PT Pasaj Micălaca; PT 14 Spitalul Dermato; PT 10 Astoria; PT 5 Grădişte; PT 4C Depozit Mobilă; PT 22 Ursului; PT 4 Macul Roşu; PT 3V; PT 9 Spital Matern; PT 6 Vânători; PT 1 Zona V; PT Simion Balint; Agenţi economici;

Cititorii vor purta legitimaţii având sigla SC CET ARAD SA.

Prezenta ţine loc de comandă fermă şi se va achita din contul RO46RZBR0000060003332970 deschis la Raiffeisen Bank SA Arad.

Director General
ing. Secianschi Ioan Cornel

(H-675256)

Curtea de Apel Timişoara

anunţă organizarea în perioada **08.02.2010** – proba practică eliminatorie de verificare a cunoştinţelor de operare pe calculator,
12.02.2010 – proba scrisă, la sediul din Timişoara,
Piaţa Ţepeş Vodă nr. 2a, a concursului pentru ocuparea:

1 post de grefier pe perioadă determinată la Tribunalul Arad;

Se pot înscrie la concurs absolvenţii cu studii medii, dovedite cu diplomă de bacalaureat, care îndeplinesc condiţiile prevăzute de art. 3 din Regulamentul privind organizarea şi desfăşurarea concursului de ocupare a posturilor vacante de grefier la instanţele judecătoreşti şi parchetele de pe lângă acestea, respectiv: au cetăţenie română, domiciliul în România şi capacitate deplină de exerciţiu; nu au antecedente penale, nu au cazier fiscal şi se bucură de o bună reputaţie; cunosc limba română; sunt apte din punct de vedere medical pentru exercitarea funcţiei, posedă cunoştinţe de operare pe calculator sau de dactilografiere.
Concursul se va susţine la următoarele discipline: drept procesual civil, drept procesual penal şi organizare judecătorească.
Înscrierea candidaţilor la concurs şi depunerea dosarelor la Curtea de Apel Timişoara şi Tribunalul Arad se va face în perioada 04.01.2010 – 15.01.2010.
Taxa de înscriere este de 150 lei.
Informaţii suplimentare se pot obţine la telefon: 0256-498721 int. 240 şi la secretariatele Curţii de Apel Timişoara, Tribunalului Arad- telefon 0257 - 228.908, interior 1113.

(H-675006)

S.C COMBINATUL AGROINDUSTRIAL CURTICI S.A

vă invită să participaţi în data de **04.01.2010** la ora **15.00** la sediul Primăriei din comuna Macea, la şedinţă de dezbatere publică a documentelor de susţinere a solicitării pentru obţinerea autorizaţiei integrate de mediu privind activitatea de"Instalaţii pentru creşterea intensivă a porcilor, având o capacitate mai mare de 2000 capete porci de îngrăşare şi 750 locuri pentru scroafe din localitatea Macea"

Informaţiile privind potenţialul impact asupra mediului al proiectului propus pot fi consultate la sediul: Agenţiei Regionale pentru Protecţia Mediului Timişoara, str. Amurgului nr.1 tel.0256/491795, fax 0256/246594 şi Agenţia pentru Protecţia Mediului Arad str. B-dul Dragalina nr.16 tel.0257/280331.

Observaţiile publicului formulate în scris se primesc zilnic, la secretariatul Agenţiei Regionale pentru Protecţia Mediului Timişoara, str. Amurgului nr.1sau Agenţia pentru Protecţia Mediului Arad, până la data audierii publice.

(H-675078)

Agenţia Regională pentru Protecţia Mediului Timişoara

vă invită să participaţi în data de 04.01.2010 la ora 15.00 la sediul primăriei din comuna Macea, la şedinţă de dezbatere publică a documentelor de susţinere a solicitării pentru obţinerea autorizaţiei integrate de mediu privind activitatea de"Instalaţii pentru creşterea intensivă a porcilor, având o capacitate mai mare de 2000 capete porci de îngrăşare şi 750 locuri pentru scroafe din localitatea Macea"

Informaţiile privind potenţialul impact asupra mediului al proiectului propus pot fi consultate la sediul: Agenţiei Regionale pentru Protecţia Mediului Timişoara, str. Amurgului nr.1 tel.0256/491795, fax 0256/246594 şi Agenţia pentru Protecţia Mediului Arad str. B-dul Dragalina nr.16 tel.0257/280331.

Observaţiile publicului formulate în scris se primesc zilnic, la secretariatul Agenţiei Regionale pentru Protecţia Mediului Timişoara, str. Amurgului nr.1sau Agenţia pentru Protecţia Mediului Arad, până la data audierii publice.

(H-675078)

GARSONIERE

• **Vând garsonieră** pe Vlaicu, str. Brezoianu de 35 mp, parter, compusă din cameră, bucătărie, baie şi balcon închis, preţ 19.000 Eur. Telefon 0742.141.359. şi 0357/415.663. 673808

AP.2 CAMERE-ARAD

• **Vând apartament** bloc nou, zona Spitalului Judeţean, cu două camere, 0762213545, 0746194428. 651717

• **Vând apartament** nou 2 camere+ terasă în blocul R4 zona UTA (lângă Penny), blocul este dotat cu lift iar apartamentul are încălzire proprie. Informaţii telefon 0722.415.139. 674993

• **Vând apartament** 2 camere 97 mp, ultracentral, lângă teatru, 60.000 Euro. Informaţii 0752263948. 585226

• **Vând sau** închiriez apartament 2 camere+ garaj, zona 300 Euromedic, etaj 4/4, amenajat, contoare, repartitoare, 2 balcoane, zonă liniştită, preţ 40.000 Euro neg/ 140 Eur+ garanţie. Tel. 0751.255.299. 672517

AP.3 CAMERE-ARAD

• **Vând apartament** elegant, ultracentral, fără legea 112, ocupabil imediat, etaj 1/2, 3 camere+ dependinţe, 115 mp, pivniţă, gara, preţ 75.000 Euro, negociabil, 0257/284981, 0729090582. 661854

• **Vând apartament** 3 camere zona Banu Mărăcine. Preţ negociabil, 0357/804802, 0771.714.746. 675068

AP.4 CAMERE-ARAD

• **Vând (închiriez)** apartament 4 camere, ultracentral, informaţii 0723268475. 670594

CASE-ARAD

• **Vând casă** în Grădişte str. Bradului 20B, parter locuibil cu posibilitate etaj sau mansardare 300 mp total locuibil 100 m preţ 52.000 Eur negociabil sau variante. Telefon 0723.500.888. 660161

• **Vând 2** case în Grădişte, central. Telefon 0721.788.709. 673988

SPAŢII COM-ARAD

• **Lichidez alimentara,** casa marcat, vitrine frigorifice, camere supraveghere etc., 0357/804802, 0771.714.746. 675066

• **Vand SPATIU** COMERCIAL 97mp Bdul Revolutiei.Tel0744568885 675074

TERENURI LOCAL

• **Vând teren** 3.500 mp, str. Ştefan Penetchi nr. 28, Gai. Telefon 0723.870.005. 644956

TERENURI JUDEŢ

• **Vând loc** de casă în noul Cartier Rezidenţial Mândruloc. ☎0723513102. 672808

• **Vând 8000** mp teren industrial cu toate utilităţile şi autorizaţiile, la intrare Fîntînele, lângă Mige. Telefon 0744.708.373. 673915

IMOBILE CHIRII

• **Închiriez (ofer)** garsonieră confort I, Miorita- Micălaca. 0357/ 802.294, 0741.243.637. 673737

• **Închiriez apartament** zona Spitalul Judeţean, - spaţiu pentru revelion strand. Telefon 0745.792.400. 672446

• **Închiriez apartament** 2 camere, modernizat, Bd- ul Revoluţiei, telefon 0257/338432, 0744764553. 675314

• **Închiriez garsonieră** zona Grădişte, ocupabilă imediat, de preferinţă familie. Informaţii 0722177091. 673911

• **Cabană de** închiriat la Arieşeni de Revelion. Telefon 0742.510.975. 672483

• **Dau în** chirie apartament 1 cameră, mobilat, contorizat, cablu, telefon, zona 300. Telefon 0257/219755, 0723.693.006. 672457

• **Dau în** chirie garsonieră confort 1. Telefon 0257/250649, 0745.106.365. 673719

• **Dau în** chirie pe termen lung apartament 2 camere decomandat, mobilat, clima, termopane, zona Vlaicu (Profi), preţ 150 Euro/lună. Informaţii ☎ 0731443087. 673970

• **Ofer spre** închiriere apartament 2 camere complet utilat, P-ţa Gării, bl.A. Preţ 150 Eur/lună. Telefon 0744.471.896. 674999

OFERTE LOCURI DE MUNCĂ

• **Angajez femeie** care să vândă produse lactate. Experienţa în domeniu constituie avantaj. Informaţii 0754646981. 675323

• **Salon închiriez** post coafură, manichiură, cosmetică. Telefon 0770359604. 672784

• **SC angajează** personal pentru distribuţie de plicuri şi materiale publicitare pe termen nelimitat în judeţul Arad. Telefon 0771.741.787, 0357/421.029. 673991

PRESTĂRI SERVICII

• **Închiriez bar** pentru seara de Revelion, 50 locuri, str. Sebeşului nr. 1. Relaţii telefon 0728.461.503. 675272

• **EXECUTĂM termopane, mobilă, REPARĂM electrocasnice. RATE angajaţilor, pensionarilor vârstă- boală, 0731.319.515.** 947991

CONSTRUCŢII

• **Vând lemne** foc esenţă tare, tăiate şi crăpate. Telefon 0746.601.292. 657389

• **Vând lemne** foc esenţă tare tăiată şi netăiate. Informaţii 0748934419. 672762

• **Vând lemne** foc esenţă tare tăiate. Telefon 0742.749.698. 672766

AUTO STRĂINE

• **Vând Fiat** Grande Punto, fabricaţie noiembrie 2009, alb. Tel. 0723268475. 670593

• **Vând Opel** Calibra modelul sport, interior piele, an fabricaţie 1993. Informaţii la nr. 0747.973.720. 672425

• **Vând Peugeot** Partner, 1,9 diesel, alb, an fabricaţie 2006, 32.000 km reali, stare impecabilă. Telefon 0744.397.162. 673978

• **Vând Touareg** 2005, full option, 15.700 Eur. Telefon 0730.188.288. 675014

• **Vând urgent** Renault 19 benzină din 1990 înmatriculat, preţ negociabil, telefon 0757280844. 675318

RULOTE-REMORCI

• **Vând Saviem** basculant în stare perfectă funcţionare, cu toate taxele la zi, Bîrsa. 0744.708.373. 673938

GARAJE

• **Închiriez la** preţ bun 2 garaje zona UTA lângă Penny la blocurile R4 şi R5, garajele sunt contorizate electric separat. Telefon 0722.415.139. 674992

ELECTRONIC PLUS

• **VÂND lăzi, congelatoare, combine, maşini spălat 350- 550 lei, vitrine frigorifice, anvelope. www.madona.ro Rate angajaţilor, pensionarilor vârstă- boală, ☎0769.005.400.** 8694

CALCULATOARE

• **Vând Laptop** Fujitsu Siemens, 1,6 GHZ, 512 MB RAM, HDD 60 GB, video 64 MB, bateria 2 ore, 15.4, 250 Eur neg. Telefon 0744.888.433. 674069

PIERDERI

• **Declar pierdute** certificatul de înregistrare la S.C. Magic Moment S.R.L cu nr. J02/1035/2008 C.U.I. 24036737 emis de O.R.C. Arad, la data 18.12.2008 având seria B nr. 1613194 şi certificatul constatator. 675311

• **Pierdut Labrador** maro şi Westie culoare albă. Ofer 400 Euro Recompensă găsitorului! Informaţii 0744829591. 674952

• **Pierdut poliţe** asigurare Allianz 350090454, 350090455, 70568512, 70568513, 70568998, 500120809, 350156810, 70594174, 70594175, 70594176, 70594177. Le declar nule. 675063

• **SC. Palcu** Impex SRL anunţă pierdere bloc aviz de însoţire primar pentru material lemnos nr. 1842951- 1843000. Îl declarăm nul. 675305

SUNTEM EXPERŢI ÎN PIAŢA AUTO!
bestauto.ro

ANIMALE-PĂSĂRI DOMESTICE

• **Vând porci** de carne, 7 lei/kg, şi o vacă. Informaţii 0745.615.603. 672367

• **Vând pui** şi curci pentru sacrificat. 0257/ 219283, 0357/442670, 0748322489. 606541

• **Vând vaci** de la 20- 35 litri. Telefon 0721.788.709. 673990

AFACERI

• **Vând afacere** la cheie, pizzerie, ultracentral, preţ superavantajos, informaţii 0758276642. 659511

ÎMPRUMUTURI FINANCIARE

• **Oferim împrumuturi!** 1.000- 100.000 Euro! 12 LUNI! Întreaga piaţă la final! 0726.842.692, 0743.787.609. Posibilităţi prelungire contract împrumut notarial 0% dobândă. 639923

CITAŢII

• **Se citează** Stepici Aurelia, cu domiciliu necunoscut, la Biroul Notarial Public Borza Rodica din Arad str. 1 Decembrie 1918, nr. 4, în 28.12.2009, orele 10,00 pentru succesiuznea soţului Stepcici Dumitru dosar suucesoral nr. 32/2009. 674998

DIVERSE

• **Cumpăr pene** vechi- noi, cupru, alamă, baterii, preţ bun. 0741.689.068. 672449

• **Vând tablouri** (picturi) pictori consacraţi. informaţii 0723268475. 670591

• **Vând teren** Vinga central 2200 mp cu hala 700 mp, apartament 1 cameră Chişineu-Criş, 2 vitrine frigorifice verticale, acvariu 350 l. Telefon 0745.792.400. 672448

EXPERŢI ÎN IMOBILIARE
romimo.ro
PIAŢA DE IMOBILIARE A ROMÂNIEI

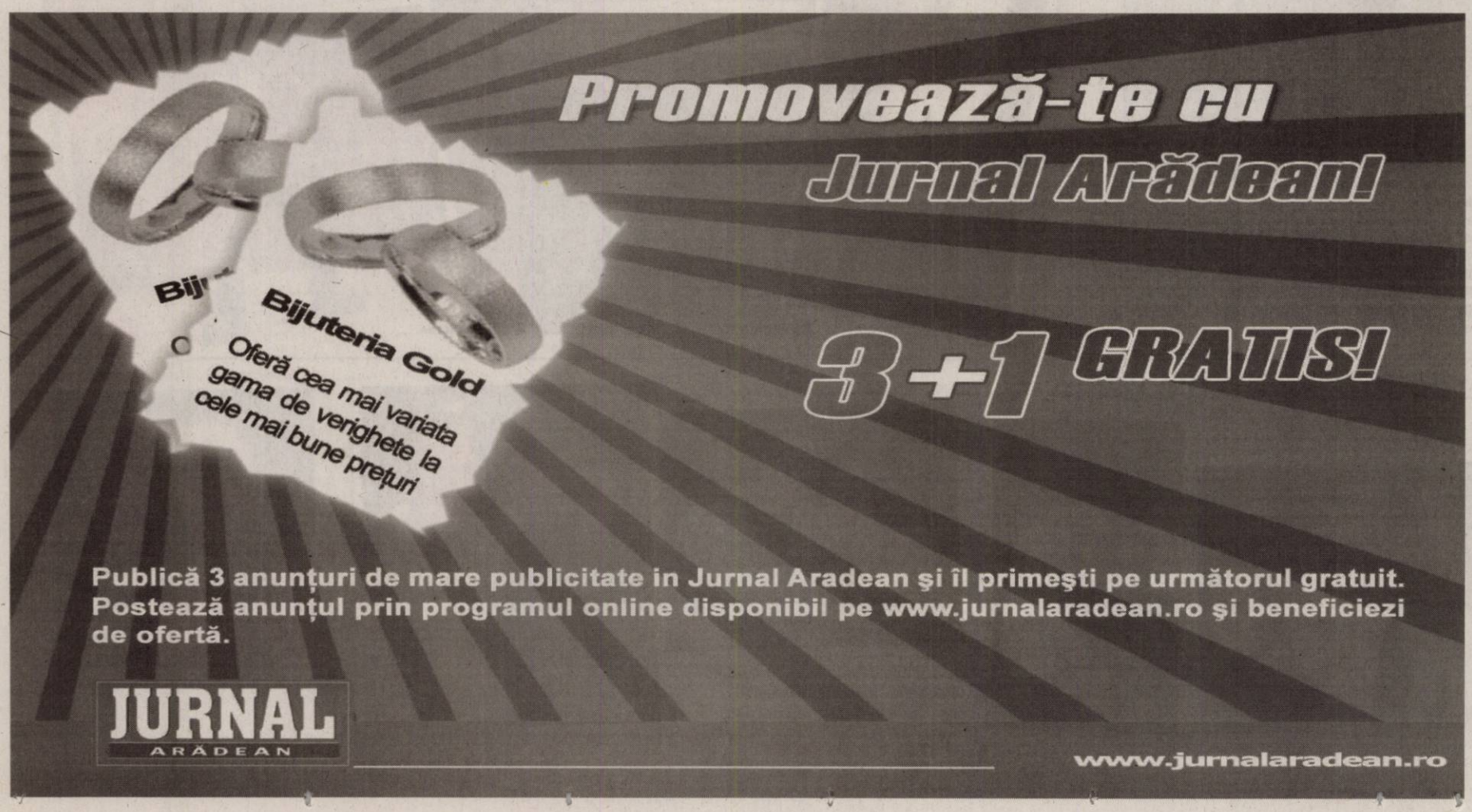

DECESE

O inimă bună a încetat să mai bată, un suflet bun s-a ridicat la cer lăsând în urmă o nemărginită durere şi un dor imens. Recunoştinţă veşnică celei care a fost soţie, mamă şi cumnată

GABRIELA SEBEŞAN.

Înmormântarea va avea loc joi, 24 decembrie 2009, ora 14.00, la Cimitirul Eternitatea (U.T.A).

Pavel şi fiul Adrian

Cu nemărginită durere în suflet anunţ încetarea din viaţă după o lungă şi grea suferinţă a celei care a fost mamă şi bunică

GAVRILUŢ ANETA,
în vârstă de 60 ani.

Slujba de înmormântare va avea loc la Cimitirul Eternitatea astăzi, 24 decembrie 2009, ora 12,00.

Te vor plânge veşnic fiica Brânduşa - Viorica şi nepoţelul Adi

---

Cu inimile frânte de durere anunţăm încetarea din viaţă a celei care a fost mamă, soacră şi bunică,

VIDREAN ELENA,
în vârstă de 57 ani.

Înmormântarea va avea loc astăzi, 24 decembrie 2009, ora 13.00 de la domiciliul din sat Andrei Şaguna. Nu te vom uita niciodată!

Fiicele Claudia, Dana, ginerii Florin şi Mircea, nepoţelul drag Florinel

---

O inimă bună a încetat să mai bată, un suflet bun s-a ridicat la cer, lăsând în urmă o nemărginită durere şi un dor imens. Recunoştinţă veşnică celui care a fost soţ şi tată,

PĂRĂU IOAN - CORNEL.

Înmormântarea va avea loc joi, 24 decembrie 2009, la Cimitirul Pomenirea.

Soţia Florica şi fiul Dan

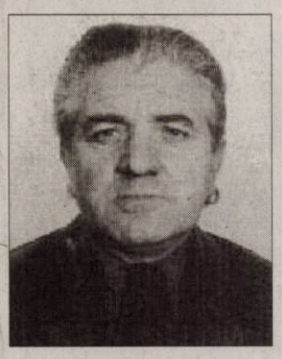

Cu durere în suflet anunţăm decesul celui care a fost

VICOL MIHAIL,

tată, socru, bunic şi străbunic. Înmormântarea va avea loc astăzi, 24 decembrie 2009, ora 12.00, la capela cimitirului din Grădişte.

Familia îndoliată

Cu adâncă durere în suflet, anunţăm încetarea din viaţă a scumpului nostru soţ, tată, socru şi bunic,

RUSU IOAN,
în vârstă de 76 ani.

Înmormântarea va avea loc astăzi, 24 decembrie 2009, ora 13.00, de la domiciliul din Arad, Sânicolaul Mic, str. Cpt. Ioan Fătu, nr. 93. Dumnezeu să-l odihnească în linişte şi pace!

Familia

CONDOLEANŢE

Suntem alături de colega noastră, Melita Roşu, în momentele dificile ale pierderii dragei sale mame. Sincere condoleanţe!

Rector Lizica Mihuţ

Suntem alături de bunul nostru prieten, la despărţirea de iubita sa soţie,

ROŞU ANA.

Familia Haţegan

Sincere condoleanţe familiei, la trecerea prematură în nefiinţă a vecine noastre,

ROŞU ANA.

Asociaţia de Proprietari Bl. M 14 şi M 15

Sincere condoleanţe familiei la trista despărţire de cea care a fost

ANA ROŞU.

Colegii de la Şcoala Generală Mihai Eminescu Arad

Asociaţia Cadrelor Militare în Rezervă şi Retragere - S.R.I. deplânge dispariţia bunei noastre colege,

ofiţer superior,

ANA ROŞU

şi transmit sincere condoleanţe familiei îndoliate!

Suntem alături de d-na prof. univ. dr. Lizica Mihuţ în marea durere pricinuită de pierderea surorii. Dumnezeu să o odihnească în pace!

Familiile Cămăraş Floare şi Nicolav Mirela

Cu multe lacrimi şi sufletul plin de durere anunţ încetarea din viaţă a celei ce a fost soră, iubită

GAVRILUŢ ANETA.

Vei rămâne veşnic în amintirea noastră!

Sora Aurica Gavriluţ şi nepoata Dana cu soţul

Un gând de mângâiere, compasiune şi sincere condoleanţe pentru colegul nostru Adrian Sebeşan, în durerea pricinuită de moartea mamei sale. Dumnezeu să o odihnească în pace!

Echipa Agrirom

Sincere condoleanţe familiei Tiulea pentru încetarea din viaţă a

profesorului ALEANDRU TIULEA,
personalitate a şcolii arădeane, om de aleasă omenie.

Bunul Dumnezeu să-l odihnească în pace!

Familia Iuliana şi Vasile Man

Colectivul Primăriei comunei Peregu Mare este alături de familia îndoliată în grelele momente pricinuite de trecerea în nefiinţă a celui care a fost colegul nostru

ing. IOBB MARINEL VIOREL.

Sincere condoleanţe! Dumnezeu să-l odihnească în pace şi linişte!

Sincere condoleanţe şi toată compasiunea noastră familiei îndoliate Iobb, acum când, cu sufletele îndurerate, ne luăm rămas bun de la

VIOREL IOBB,

om de o calitate exemplară, prieten de neînlocuit, care ne-a părăsit mult prea curând. Dragul nostru, ai fost cel mai bun prieten, prietenia ta a fost o onoare pentru noi. Nu te vom uita niciodată,

VIO!

Familia Curea

Cu durere în suflet, îmi iau un ultim rămas bun de la soţul meu,

IOAN RUSU,

care mi-a fost alături 49 ani. Dumnezeu să te odihnească în pace!

Soţia Ana

Acolo unde tu te-ai dus/ E bucurie fără de apus/ Acolo, ne rugăm mereu/ Să te-ngrijească Dumnezeu,

RUSU IOAN.

Fiul Ioan, nepoata Diana, nora Rodica Rusu

O rugăciune către Dumnezeu, un gând pios în ceasul despărţirii de dragul nostru tată, socru, bunic,

RUSU IOAN.

Nu te vom uita niciodată!

Fiica Daniela, nepotul Raul, ginerele Alexandru Nagy

Cu durere în suflet, ne luăm rămas bun de la scumpul nostru tată, socru, bunic,

RUSU IOAN.

Nu te vom uita niciodată!

Maria, Ionel, Alexandru Corduneanu

O lumânare aprinsă, o rugăciune şi un buchet de flori pentru scumpul nostru tată, socru şi bunic

RUSU IOAN.

Nu te vom uita niciodată!

Florica, Doru, Gabi, Adi şi Cristi

Suntem alături de Lenuţa Dehelean, acum când, se desparte de soţul ei iubit,

GEORGE

şi de prietenul nostru. Dormi în pace!

Familia Haţegan

Sincere condoleanţe şi întreaga noastră compasiune pentru d-na prof. Dehelean Elena, la dureroasă despărţire de soţul său,

DEHELEAN GHEORGHE.

Dumnezeu să-l odihnească în pace!

Fam. ing. Abrudan

Mulţumesc pe această cale celor care au fost alături de familiile Vărlan şi Gabriele, în greaua durere pricinuită de moartea celui care a fost,

VĂRLAN AUREL.

COMEMORĂRI

Astăzi, 24 decembrie 2009, se împlinesc 13 ani de când ne-a părăsit scumpul şi iubitul soţ şi tată,

HODOROAGA IOAN.

Soţia şi fiica nemângâiate

Anunţurile de deces se publică GRATUIT!

Sfintele sărbători de iarnă să vă aducă sănătate, pace sufletească şi multe împliniri alături de cei dragi

Crăciun Fericit şi un călduros La Mulţi Ani!

Primăria oraşului Nădlac

Primar, Ciceac Vasile

Viceprimar, Şproch Sorin Ivan

Cu ocazia Sfintei Sărbători a Crăciunului, transmitem angajaţilor primăriei, locuitorilor oraşului Chişineu-Criş şi a satului aparţinător Nădab, precum şi tuturor colaboratorilor noştri, un Crăciun fericit, plin de căldură şi bunăstare!

Vă dorim tuturor multă sănătate, fericire şi un an mai bun.

Primar ec. Gheorghe Burdan

Viceprimar Gheorghiţă Ardelean

Acum când colindătorii bat la uşă, vestind cu bucurie naşterea pruncului sfânt, cu aceiaşi bucurie vă transmitem şi noi, gândul ce-l mai bun, dorind ca Sfintele Sărbători să vă găsească sănătoşi alături de cei dragi, să vă aducă fericire şi numai bucurii, iar Anul Nou care bate la uşă să vă aducă prosperitate şi împliniri!

CECCAR Arad vă urează La Mulţi Ani!

Preşedinte Horga Petru

Director executiv Micle Nicolae

Naşterea Mântuitorului să ne reaprindă în suflet lumina credinţei, a iubirii şi dorinţa de a face mai mult bine, pentru ca anul care vine să fie unul mai bun, liniştit şi plin de satisfacţii pentru toţi locuitorii oraşului Pecica şi a satelor aparţinătoare Turnu, Sederhat şi Bodrogul Vechi. Un Crăciun liniştit vă urează

Primăria Pecica

Primar, Antal Petru

Viceprimar, Tanoiov Miodrag

S.C. PIROS SECURITY S.R.L.

urează SĂRBĂTORI FERICITE şi LA MULŢI ANI tuturor angajaţilor şi colaboratorilor săi!

Manager General Piros Pavel

CMI CENTRU PRIVAT DE MEDICINA MUNCII

Dr. Cojocaru Aurora urează tuturor angajaţilor, pacienţilor şi colaboratorilor

SĂRBĂTORI FERICITE şi „LA MULŢI ANI!"

În ziua Naşterii Domnului, un Crăciun Fericit, cu bucurie în suflet, iar Noul An să vă deschidă drumul spre fericire şi împliniri! La Mulţi Ani tuturor angajaţilor şi colaboratorilor!

Casa de Asigurări de Sănătate Arad

Preşedinte - Director General Gheorghe Domşa

Acum, în Ajunul Naşterii Domnului şi la apropiata cumpănă dintre ani, ne face o deosebită plăcere să vă transmitem cele mai alese gânduri şi urări de sănătate şi fericire alături de cei dragi!

La mulţi ani!

Cu deosebită stimă, Manager, Dr. Prişcă Sorin

Un An Nou Fericit

Primăria comunei Şiria şi Consiliul Local

Înconjoară-te de familie, bucură-te de glasurile colindătorilor şi de dansul fulgilor de nea. Astfel, spiritul Crăciunului te va însoţi tot anul şi dragostea pe care o dăruieşti celorlalţi ţi se va întoarce înzecit.

Crăciun fericit!

Primar, Ing. Bot Valentin

Viceprimar, Buzdugan Viorel

Cu ocazia Sfintelor Sărbători de iarnă

S.C. Panduit European Solutions S.R.L. Arad

urează tuturor angajaţilor, partenerilor şi colaboratorilor săi Sărbători Fericite şi un Crăciun cât mai îndestulat alături de cei dragi.

Fie ca marea sărbătoare a Naşterii Domnului nostru Iisus Hristos din acest an să aducă în sufletele şi casele tuturor locuitorilor din

Apateu, Berechiu şi Moţiori

multă bucurie, sănătate, căldură şi dragoste, prosperitate şi împlinirea dorinţelor.

Crăciun fericit şi La Mulţi Ani!

Primar, Aurel Bondor

Viceprimar, Onită Ioan

Deschideţi-vă sufletele şi primiţi urările noastre cele mai bune

Primăria Vladimirescu împreună cu Consiliul Local vă urează

Crăciun fericit şi un An Nou plin de realizări şi fericire!

Primar, Crişan Ioan

Viceprimar, Horga Dorel

ANIVERSĂRI

Pe 27 decembrie, draga noastră verişoară

DORINA DĂMĂCUŞ,

din Minişel,

împlineşte 50 de ani!

Îi dorim ca în viaţă să aibă parte de sănătate, de iubire şi să fie preţuită de toţi cei dragi.

LA MULŢI ANI!

Ica, Mircea, Oana, Diana, Ion şi Toto

Fie ca soarele şi sfânta seară de Crăciun să îţi lumineze drumul vieţii, tot binele din lume, sănătate şi un călduros

LA MULŢI ANI

pentru

GABRIELA DRĂGAN

la a 40 aniversare,

din partea celor dragi fiica Bianca, soţul Ioan şi părinţii Silvia şi Bela care o iubesc mult

LILE CRISTIAN OCTAVIAN,
Erou Martir al Revoluţiei din 1989, căzut la Timişoara în 24 Decembrie.
Dormi în pace
CRISTIAN.
Familia

Au trecut 6 săptămâni de când moartea nemiloasă l-a smuls dintre noi pe acela ce a fost soţ, tată şi bunic
HANC TRAIAN PAVEL.
Vei rămâne veşnic în inimile noastre!
Soţia Sofia, fiul Trăienuţ cu familia, fiicele Olimpia şi Luminiţa şi nepoţii tăi iubiţi Alexandru şi Cosmin

---

În Ajunul Crăciunului, 24 decembrie 2009, se împlinesc 6 săptămâni de la decesul scumpei mele soţii,
FLORICA TOPOR.
Soţul Romi

✞ **AUREL**
dragul meu de 6 luni ne-ai părăsit ai lăsat în inimile noastre plânsete şi dureri mari, oare din cer auzi cântecul tău Moş Crăciun? Când toată lumea sărbătoreşte numele tău sfânt care ţi-a plăcut aşa de mult.
Te plângem mereu soţia Silvia, fiica Silviuţa

Tristă şi neuitată este ziua de 24 decembrie, când în urmă cu un an a plecat dintre noi cea mai iubită mamă şi bunică
GUI FLORICA SILVIA,
din Chişineu-Criş.
Nu te vom uita niciodată! Cât ai trăit te-am iubit, cât vom trăi te vom plânge.
Fiul Florin, nora Monica şi nepoata Nicoleta

Praznicul Naşterii Mântuitorului şi Noul An pentru mine este o dublă tristeţe de 24 ani, respectiv 20 ani cu lacrimi amare, dor nestins, durere, rugăciuni, îmi îndrept paşii spre tristul mormânt al părinţilor
ROTARU NICOLAE
şi
ELENA,
de 7 luni fac acelaşi lucru şi la mormântul soţului meu
ILIE CĂTANĂ.
Dumnezeu să vă odihnească de acolo de sus, să fiţi îngerii mei păzitori! Veţi trăi în sufletul meu.
Fiica şi soţia Lucia

✞ **LECTOR UNIVERSITAR**
BĂTĂNEANŢ TEODOR CRĂCIUN.
La mulţi ani iubirea mea în lumea ta divină de dincolo de noi. Şi totuşi prea timpuriu/ Ai mers pe drumul de tăcere/ Pentru mine eşti veşnic viu/ Adâncă e durerea/ Şi lacrimi curg mereu/ Te voi păstra în suflet/ În veci copilul meu.
Mama Rozalia

HERMAN AURELIA
parcă ieri ai fost printre noi, dar a trecut 1 an de când ne-ai părăsit fulgerător. Am învăţat cel mai greu lucru din viaţă, cum e să trăiesc fără tine. Să te iubesc a fost uşor, să te uit e imposibil. Rămâi icoană vie în sufletul meu!
Soţul îndurerat
Aurel Herman

Azi se împlineşte 1 an de când a trecut la cele veşnice sora, cumnata şi mătuşa noastră dragă,
AURELIA HERMAN.
Dumnezeu s-o odihnească în pace!
Familia
Păsărilă Gheorghe

O rugăciune, o lacrimă şi o lumânare aprinsă, pentru cea care ne-a părăsit acum 1 an,
AURELIA HERMAN.
Bunul Dumnezeu să o odihnească în pace!
Familia Herman

Niciodată n-am crezut că în inima unui om îşi poate face loc atâta suferinţă, tristeţe! Lacrimi amare curg din ochii celor care te-au iubit cu adevărat, la un an de la trecerea ta în neant, la numai 54 ani, când mai aveai atâtea de spus, mai ales în domeniul artei. Dormi în pace suflet bun! **Soţul Petrică, fiica Petria cu soţul Dan, nepotul Elian, fiul Petrică cu soţia Mirabela, cuscri Ghiţă cu Mărioara, Maria, Gabi,** anunţă parastasul pentru cea care a fost cea mai deosebită fiinţă
DOINA- DELIA ISAC,
în data de 27.12.2009, la Biserica Ortodoxă din Macea.

Mâine, 25 decembrie, se împlinesc 2 ani de la trecerea în eternitate a celei care a fost mamă, soacră, bunică şi soră,
HAMZA PIROŞCA.
Dumnezeu să te odihnească în pace! Ai rămas veşnic în amintirea noastră!
Familia

---

www.Doliu.ro

Cu adâncă durere în suflet ţin să anunţ că în 27.12.2009 se împlineşte 1 an de când ne-a părăsit pentru totdeauna dascălul,
IOAN ROŞU (NICĂ).
Rog pe cei care l-au cunoscut şi iubit să înalţe o rugăciune spre cer în memoria lui. Nu te voi uita niciodată!
Elena

✞ În ajun de Sfinte Sărbători, un colind trist, o lacrimă şi o lumânare aprinsă în memoria celui care a fost
ing. DOMOCOŞ EMIL IOAN,
la zece ani de la plecarea sa în veşnicie. Va rămâne o amintire veşnică şi frumoasă pentru cei care l-au cunoscut şi iubit.
Familia

În 27 decembrie, se împlinesc 7 ani de când a plecat dintre noi
SÂRBU PETRU - VIOREL,
cel care a fost soţ, tată, socru şi bunic iubitor. Dragă
TATĂ
vei fi veşnic în inimile noastre. Dormi în pace!
Familia Sârbu Marcel

O clipă de aducere aminte, o rugăciune, o lumânare aprinsă azi 24 decembrie la împlinirea a 10 ani de la decesul celui care a fost
BACIŞ IOAN.
Dumnezeu să-l odihnească în pace!
Din partea familiei care nu te va uita niciodată

Un colind, o lumânare aprinsă, un gând de recunoştinţă pentru cel care a fost
IOAN ROMAN,
din Caporal Alexa,
la cel de al 13-lea Crăciun Sfânt, zi în care a plecat în veşnicie. Dumnezeu să-l odihnească!
Familia

Preluarea anunţurilor pentru următoarea zi se face până la ora 15.00 la ambele sedii, cu excepţia anunţurilor de deces, care se primesc până la ora 18.00, la sediul din Bd. Revoluţiei 81 .

SERVICII FUNERARE

Obelisc SRL
Servicii funerare
Suntem NON-STOP la dispoziţia dumneavoastră
- Transport naţional şi internaţional
- Capace frigorifice -30°C
- Îmbălsămat/Toaletat
- Incinerări

Tel: 0744.566.276
Arad, Str. M. Eminescu nr. 26
(colţ cu Şt. Cicio Pop)
(H-580096)

ONLINE
www.aradon.ro

Anunţurile de deces se publică GRATUIT!

PE SCURT

● **Vaccinaţi.** Preşedintele american Barack Obama şi soţia sa Michelle s-au vaccinat împotriva gripei H1N1, a anunţat însuşi liderul Casei Albe într-un interviu acordat unei jurnaliste de la Urban Radio Networks, prin intermediul căruia şi-a încurajat compatrioţii să-i urmeze exemplul, relatează AFP.

Elefăntelul Jamuna Toni a fost prezentat presei la grădina zoologică Hellabrunn din Munchen. Micul pachiderm s-a născut pe 21 decembrie. (Foto: EPA)

38 de victime

Bucureşti - Un nou deces cauzat de infectarea cu virusul gripal A/H1N1 a fost înregistrat în România de marţi până miercuri, numărul morţilor ajungînd astfel la 38, în intervalul menţionat fiind confirmate şi 58 de noi îmbolnăviri cu gripă porcină, a anunţat Ministerul Sănătăţii. În ultimele 24 de ore, s-au confirmat 58 cazuri noi de gripă cu virus A/H1N1, numărul total al îmbolnăvirilor ajungând la 5.355. Sursa: NewsIn

Un preşedinte pus pe farse

Clipul zilei

Barack Obama sună la un post de radio din SUA dar se dă drept altă persoană. După ce furnizează anumite informaţii din trafic, preşedintele îşi dezvăluie adevărata identitate şi declară că a sunat doar pentru a-l felicita pe invitatul emisiunii, Guvernatorul Virginiei.

http://www.aradon.ro/stiri/Youtube/articol/obama-un-presedinte-pus-pe-farse/cn/news-

Jackson (Foto: FAN)

Din dosarul FBI

New York - FBI a făcut publice, marţi, circa 300 de pagini din dosarul lui Michael Jackson, întocmit în perioada în care acesta era cercetat în urma acuzaţiilor de pedofilie, documente care detaliază rolul jucat de poliţia federală americană în acest caz. Numeroasele pagini arată şi modul în care FBI a participat, între 1993 şi 2003, la anchetele efectuate în urma acuzaţiilor de agresare sexuală a unor minori aduse cântăreţului, care a fost în cele din urmă achitat, în 2005, după un proces controversat.

Doi pinguini africani se uită curioşi la cadourile pe care le-au primit de Crăciun la grădina zoologică din Hanovra, Germania. (Foto: EPA)

Serie de autor: Nabokov

Bucureşti - Integrala prozei scurte scrise de Vladimir Nabokov va fi publicată în această săptămână, în limba română, în volumul „Povestiri", acesta fiind cel de-al nouălea titlu apărut în cadrul seriei de autor „Vladimir Nabokov", lansată în 2008, potrivit reprezentanţilor editurii Polirom. Printr-o ofertă de câteva zeci de mii de euro, Polirom a obţinut exclusivitatea asupra operei cunoscutului scriitor american de origine rusă, pentru anul viitor editura având ca proiect traducerea controversatului „The Original of Laura", cartea neterminată a lui Vladimir Nabokov şi publicata la 32 de ani după moartea scriitorului. Sursa: NewsIn

Deşi e păcat, acceptă alegerea

■ Patriarhul rus consideră homosexualitatea un păcat, dar critică reprimarea manifestaţiilor gay.

Patriarhul Kiril (Foto: EPA)

Moscova - Patriarhul Moscovei şi al întregii Rusii, Kiril, a spus miercuri că poziţia Bisericii Ortodoxe ruse privind homosexualitatea rămâne neschimbată, aceea că e un păcat, dar în acelaşi timp a criticat acţiunile de reprimare a manifestaţiilor homosexualilor, relatează Interfax.

„Noi acceptăm orice alegere a omului, inclusiv cea a orientării sexuale. Aceasta este treaba personală a fiecărui om. Însă recunoaşterea acestui fapt nu schimbă în niciun caz poziţia noastră faţă de acest fenomen", a spus Patriarhul Kiril în timpul întrevederii cu Secretarul General al Consiliului Europei, care s-a desfăşurat la Moscova.

Patriarhul Kiril a reamintit că „tradiţiile religioase ale tuturor popoarelor arată că homosexualitatea este un păcat". Însă, a adăugat patriarhul rus, omul cu orientări homosexuale „nu ar trebui pedepsit, din aceea noi ne-am exprimat mereu împotriva oricăror reprimări şi discriminări a persoanelor cu o altă orientare sexuală".

Activiştii pentru drepturile homosexualilor au organizat în ultimii ani la Moscova mici parade, fără a avea aprobarea Guvernului. Ei au fost arestaţi şi bătuţi de membrii grupurilor neofasciste. Biserica Ortodoxă Rusă, a cărei putere a crescut după căderea Uniunii Sovietice, a intensificat şi mai mult sentimentele homofobe. Sursa: NewsIn

Aterizare pe o plajă jamaicană

Kingston - Nouăzeci şi unu de persoane au fost rănite uşor în noaptea de marţi spre miercuri după ce un Boeing 737 al American Airlines a ieşit de pe pistă în momentul aterizării pe aeroportul jamaican Kingston, încheindu-şi cursa pe o plajă.

La bordul avionului care venea de la Miami se aflau 154 de persoane, iar şocul a fost extrem de violent, astfel încât pare un adevărat noroc că numărul victimelor este mic. Majoritatea victimelor deja au fost externate din spitalul public din Kingston.

În marea parte a cazurilor este vorba despre fracturi, tăieturi şi contuzii. „Avionul a ieşit complet de pe pistă şi s-a trezit dincolo de şosea, pe nisip", a relatat un responsabil al aeroportului.

Avionul transporta 148 de pasageri şi şase membri ai echipajului şi plecase de pe aeroportul Ronald Reagan din Washington făcând o escală la Miami, în Florida. Sursa: NewsIn

Ioana Născută în zodia Fecioară, pasiunea ei este televiziunea.

www.aradon.ro

Magia Crăciunului în filme

■ Crăciunul a devenit în timp unul dintre personajele alintate ale cinematografiei.

„How the Grinch Stole Christmas" (Foto: FAN)

Los Angeles - Farmecul darului de Crăciun, credinţa că această sărbătoare aduce cu sine o magie care ne face mai buni, spiriduşii ludici de la Polul Nord, toate acestea au devenit ingrediente pentru succesul de box-office încă din 1897, când apare primul Moş Crăciun pe marele ecran.

Ginch şi Scrooge

De atunci, peste 100 de filme cu tema Crăciunului au intrat în cursă, reprezentând de cele mai multe ori succese pentru box-office. Filmele bazate pe povestea lui Charles Dickens „A Christmas Carol" sau pe povestea scriitorului american Dr. Seuss „How the Grinch Stole Christmas", animaţii sau poveşti contemporane care se petrec în perioada Crăciunului, toate au, dincolo de dorinţa de a realiza încasări cât mai bune, scopul de revitaliza speranţa în existenţa lui Moş Crăciun şi a miracolelor de sărbători.

„A Christmas Carol" (Foto: FAN)

Şirul apariţiilor lui Moş Crăciun în filme începe cu pelicule „Santa Claus Filling Stockings", lansată în 1897 şi „Santa Claus and the Children", realizat în 1898, în care Moşul umple şosetele copiilor cu jucării. După mai multe producţii pe aceeaşi temă, în 1947 apare „Miracle on 34th Street.

Unele dintre cele mai celebre filme de Crăciun sunt ecranizări ale unor cărţi pe aceeaşi temă. Printre ele se numără „A Christmas Carol" de Charles Dickens, în care Ebenzeer Scrooge, cel mai rău om din Londra, este vizitat de trei fantome care îi dau o ultimă şansă pentru a se schimba, şi „How the Grinch Stole Christmas", scrisă de Dr. Theodor Seuss Geisel.

„A Christmas Carol" este, dealtfel, unul dintre cele mai folosite titluri pentru peliculele cu această tematică. Cea mai recentă peliculă bazată pe celebra poveste a lui Charles Dickens, „A Christmas Carol", lansată pe 6 noiembrie 2009, a realizat până în prezent 127 de milioane de dolari din vânzarea de bilete în SUA.

Primul la încasări

Într-un clasament întocmit de site-ul specializat în cinematografie boxofficemojo.com, cele mai mari încasări din 1980 şi până în prezent le-a realizat comedia „How the Grinch Stole Christmas", lansată în anul 2000 - 260 de milioane de dolari doar în SUA. Pelicula regizată de Ron Howard a câştigat un premiu Oscar pentru Cel mai bun machiaj. Sursa: NewsIn

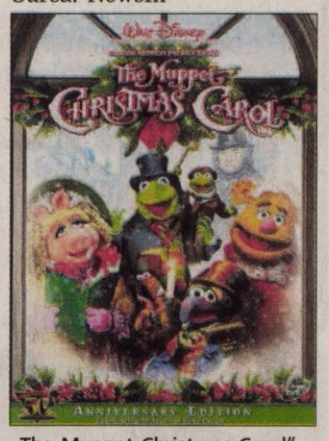

„The Muppet Christmas Carol" (Foto: FAN)

MESAJ
Majestatea Sa Regele Mihai I a citit mesajul de Anul Nou al Casei Regale **/p.5**

ACHIZIȚIE
B.C. ICIM Arad se întărește cu o jucătoarea din națională Greciei, Stamati Avdokia **/p.9**

Astăzi: locuri de muncă /p. 13

JURNAL ARĂDEAN

E-MAIL:
redactia.jurnalaradean@informmedia.ro
adevaruldearad@informmedia.ro

publicitate.jurnalaradean@informmedia.ro
publicitate.adevarul@informmedia.ro

FONDAT 1989
APARE LA ARAD

☎ 0257/281.802

Anul XXI, nr. 5927
16 pagini • 1,2 lei

Luni
28 decembrie 2009

3°C

Vremea va fi închisă.

Dimineața | La prânz | Seara

Atentat cu bombă la Socodor

Socodor (I.C.) - Un colet de mici dimensiuni venit prin poștă și ridicat de soția fratelui primarului din localitatea Socodor a explodat în ajunul Crăciunului, în oficiul poștal atunci când femeia a deschis cutia capcană. **/p.8**

Cu taxele pe masă

Arad (S.B.) - Consilierii locali sunt convocați astăzi la o ședință extraordinară, în cadrul căreia se va supune la vot și nivelul impozitelor și taxelor locale pentru anul 2010. La Primărie s-au depus mai multe solicitări de acordare a unor scutiri, solicitări care au fost înaintate aleșilor locali. **/p.8**

Inițiativă

Arad (L.S.) - Ionuț Popa, nu s-a mulțumit cu rolul de a trage un semnal de alarmă vizavi de „jaful comis la UTA în ultimii ani" și intenționează să poarte o discuție cu ex-finanțatorul Nicolae Bara. Motivul: rezolvarea "cazului Vasiljevic" de către omul de afaceri bucureștean. **/p.9**

Prima în top

Arad (A.H.) - Daniela Dodean, sportiva numărul unu a Aradului și a CS Municipal, își dorește să fie mereu în frunte. **/ p.9**

JURNAL ARĂDEAN
Arad, Str. Poetului Nr. 1C
0257-281802

Primăria, pusă la colț

■ Curtea de Conturi: Primăria nu a avut „suficientă preocupare" pentru a recupera banii.

SIMONA BUTARU
simona.butaru@informmedia.ro

Arad - Primăria a avut, în 2009, deficiențe în ceea ce privește modul în care s-a ocupat de recuperarea banilor datorați de persoane fizice și juridice la bugetul local. Avem multe amenzi contravenționale, în valoare de peste 27.000 lei, neînregistrate în evidența analitică, amenzi aplicate unor firme care sunt în stare de insolvabilitate, iar unele inspecții fiscale au fost făcute „din proprie inițiativă a unor angajați ai Serviciului control, fără delegație semnată de persoane autorizate", totodată, fiind „evitați" la controale un număr de 180 de contribuabili. Acestea sunt doar câteva dintre disfuncționalitățile constatate în urma controlului efectuat la Primărie de către specialiștii Curții de Conturi.

De departe cel mai „costisitor" lucru pentru Primărie a fost faptul că nu s-au instituit măsuri de executare silită. Primăria avea de recuperat, potrivit datelor înaintate în cursul acestei luni consilierilor locali, peste 65 de milioane de lei. Potrivit specialiștilor Curții de Conturi „nu a existat suficientă preocupare din partea organelor organelor de executare silită în vederea identificării tuturor bunurilor aflate în patrimoniul debitorilor, pe baza unor informații din interiorul instituției verificate". **/p.3**

În paradis Un grup de arădeni au petrecut o săptămână de vis în stațiunea austriacă Zell am See, ce aparține Paradisului Regiunilor Sportive din Europa. **/p. 11**

Își caută sănătatea în afara țării

Arad (D.D.) - În perioada 1 aprilie - 22 decembrie 2009, la nivelul Casei de Asigurări de Sănătate (CAS) Arad s-au înregistrat 246 cereri de rambursare a contravalorii serviciilor medicale suportate de arădenii care s-au deplasat într-un stat membru al Uniunii Europene cu scopul de a primi tratament medical.

De asemenea, CAS Arad a primit și înregistrat 176 formulare E125, reprezentând extrase individuale privind cheltuielile efective ocazionate de acordarea de servicii medicale în baza cardului european de asigurări sociale de sănătate. **/p. 11**

MATERNITATEA LASER SYSTEM
NAȘTERE NATURALĂ
NAȘTEREA PRIN CEZARIANĂ
1200 Eu
Str. Andrei Șaguna nr.14
Tel.: 0257/213121
policlinica_lasser@yahoo.com
www.lasersystem.ro
medici :
- dr. Simedrea Voicu
- conf. dr. Furău Gheorghe
- conf. dr. Craina Marius
- dr. Cioată Ionel
- dr. Șendroiu Iulian
- dr. Șendroiu Radu
- dr. Popa Adrian
- dr. Sekoșan Kristian
- dr. Tau Cătălin
- dr. Moldovan Sabin
- dr. Șerban Mariana
- dr. Milincu Octavian
- dr. Ardelean Ileana
- dr. Nicodin Dan
- dr. Brânzan Daniela
- dr. Dutcă Ioan
- dr. Gavriliță Bianca
(H-597282)

www.aradon.ro

Adresa: str. Pădurii nr. 24, (piața Obor)
Tel: 0257/270 090, Fax: 0357/408 345
E-mail: info@vignetoconsult.com.
Vă oferim toată gama de:
- Arbori și arbuști ornamentali
- Pomi fructiferi anul 3 în vas
- Butași struguri de masă
Tot materialul săditor este certificat și garantat
* Orar:
Luni-Sâmbătă 09:00-13:00, 14:00-18:00
Duminică 09:00-12:00
Vă așteptăm

AICI E LOCUL CARIEREI TALE!
www.romjob.ro
PORTAL NAȚIONAL DE LOCURI DE MUNCĂ

Genesys spital clinic
Cel mai modern spital clinic privat din vestul țării
Luna cadourilor pentru viitoarele mămici a început!
Orice naștere contractată în luna decembrie costă doar
690 Euro (2990 lei)
Spitalul Clinic Genesys
www.clinica-genesys.ro
Telefon 0257-219700
0257-219800
Împreună pentru sănătate!
(H-834002)

RECLAME

UNDE MERGEM

REMEMBER

28 decembrie

1836: Spania recunoaşte independenţa Mexicului

1903: S-a înfiinţat „Societatea numismatică română"

1973: Aleksandr Soljeniţîn publică Arhipelagul Gulag

1805: S-a născut Eftimie Murgu, filolog, filosof, lingvist, fruntaş al Revoluţiei de la 1848 din Ţara Românească (d. 1870)

1953: S-a născut Richard Clayderman, pianist francez

1954: S-a născut Denzel Washington, actor american

1694: A încetat din viaţă Regina Maria a II-a a Angliei (n. 1662)

1706: A încetat din viaţă Pierre Bayle, filosof francez (n. 1647)

Clody Bertola

1937: A încetat din viaţă Maurice Ravel, compozitor şi pianist francez (n. 1875)

1997: A încetat din viaţă Corneliu Baba, pictor român (n. 1906)

2007: A încetat din viaţă Clody Bertola, actriţă română (n. 1913)

TELEFOANE UTILE

● ☎ INFORMAŢII TELEFONICE: 118.932; ROBOT: 1958; ☎ APEL UNIC DE URGENŢĂ (SALVARE, POLIŢIE; Pompieri): 112; ☎ PRIMĂRIA MUNICIPIULUI ARAD: Program de relaţii cu publicul (camera 5) luni-vineri între orele 8-20. Tel.: 0257/284.744; tel. centrală: 0257/281.850; ☎ S.C. E.ON GAZ ROMÂNIA - Sucursala Arad - Dispecerat şi intervenţie telefon:0357/403.321; ☎ DERANJAMENTE CURENT ELECTRIC: 0257/235.991; 0257/235.881 ☎ INFORMAŢII CFR: 0257/231.777; ☎ PROTECŢIA CONSUMATORULUI: B-dul Revoluţiei, nr. 50. Telefon: 0257/257.049; ☎ GOSPODĂRIREA COMUNALĂ ARAD S.A.: 0257/270.352; 0729-009.033; 0257/270.352; ☎ POLIŢIA DE FRONTIERĂ: 1959; ☎ SC CET (Dispecerat şi intervenţie termoficare): 0357/412.244.

PIETE, TÂRGURI

● Azi este zi de piaţă la Curtici, Nădlac, Bocsig, Gurahonţ, Moneasa, Pilu, Vladimirescu. Tot astăzi se organizează târg săptămânal la Gurahonţ şi Bârzava.
● Mâine, marţi, este zi de piaţă la Sebiş, Almaş, Apateu, Semlac, Sântana, Şilindia, Vârfurile.

SUDOKU

Reguli:

În fiecare bloc sunt câteva cifre între 1 şi 9, stabilite dinainte. Acestea trebuie completate cu cifrele lipsă, în aşa fel încât fiecare număr să figureze o singură dată. De asemenea, cifrele de la 1 la 9 trebuie să figureze o singură dată atât pe rândurile orizontale cât şi pe coloanele verticale ale celor nouă blocuri luate împreună.

ÎNCEPĂTORI

8	6						4	
2					6		7	3
		4	3		5			6
		6			2	7		8
					1	3	6	2
	8	2	7	6		4		
			6	3	4		1	
	5			7		8	3	
	4	9	5	1				

AVANSAŢI

			8		7	6		
7	3	4						
				4			1	
2	7				8			9
5				6				4
8			9				2	6
	9			8				
						4	9	2
		7	2		1			

ÎNCEPĂTORI

5	3	1	7	4	8	9	6	2
2	8	7	6	3	9	5	1	4
6	9	4	1	2	5	3	8	7
8	4	6	9	7	3	1	2	5
9	7	2	5	6	1	4	3	8
3	1	5	4	8	2	6	7	9
1	5	8	3	9	7	2	4	6
7	6	9	2	1	4	8	5	3
4	2	3	8	5	6	7	9	1

AVANSAŢI

2	4	3	7	9	6	8	5	1
7	8	1	4	3	5	6	2	9
6	5	9	2	1	8	7	4	3
3	1	6	8	5	4	9	7	2
4	9	2	3	6	7	1	8	5
5	7	8	1	2	9	4	3	6
8	3	5	9	7	1	2	6	4
9	6	7	5	4	2	3	1	8
1	2	4	6	8	3	5	9	7

CINEMA

DACIA

● Tipi simpatici (SUA), orele 14; 17; 20.

ARTA

● Brendan şi secretul din Kells (animaţie, aventuri), orele 15; 17.30; 20.

EXPOZITII

● Galeriile de Artă „Delta": Bienala internaţională de pictură, sculptură şi grafică, ediţia a II-a (9-17)
● Sala Clio (str. Horea, nr. 8): Bienala internaţională de pictură, sculptură şi grafică, ediţia a II-a (9-17)
● Muzeul de Artă Arad (str. Gh. Popa 2-4, et. II): Bienala internaţională de pictură, sculptură şi grafică, ediţia a II-a (9-17)
● Complexul Muzeal Arad (Palatul Cultural, Piaţa G. Enescu 1): Expoziţia „Reptile vii" , deschisă în cadrul Secţiei Ştiinţele Naturii (orele 9-17)
● Muzeul orăşenesc Lipova: Expoziţie de icoane şi obiecte bisericeşti „Colecţia Ştefan Crişan" (9-17)
● Teatrul Vechi (str. Gh. Lazăr): „Experiment sintetic G", expoziţie de pictură a artistului arădean Laurian Popa (9-17) ● Foaierul Teatrului Clasic „Ioan Slavici": Bienala internaţională de pictură, sculptură şi grafică, ediţia a II-a (9-17) ● În faţa Palatului Administrativ poate fi vizitată expoziţia internaţională de fotografie organizată de FotoClub Pro Arad şi Primăria Arad. Sunt expuse peste 60 de lucrări, aparţinând unui număr de 20 fotografi de la clubul "Luceafărul", din Chişinău, Republica Moldova.

SĂNĂTATE

● **CABINET GINECOLOGIC:** Arad, B-dul Decebal nr. 11 (lângă Hotel Aradul). EFECTUĂM: TEST PAP, ECO VAGINAL, CHIURETAJ. Programări la telefon: 0727.008.794.
● **MEDLINE SERVICE** - injecţii, pansamente, perfuzii, recoltări analize la domiciliu, 7 zile din 7. Tel. 0257.338.578; 0728.285.762; 0728.285.760.

HOROSCOP

BERBEC
Nu vă ambiţionaţi să rezolvaţi singur problemele casei! S-ar putea să întâmpinaţi dificultăţi serioase, aşa că e mai bine să acceptaţi ajutorul familiei.

TAUR
S-ar putea să începeţi ziua cu un sentiment de profundă nemulţumire, pentru că nu reuşiţi să plecaţi într-o călătorie de afaceri. Încercaţi să vă controlaţi!

GEMENI
O femeie din anturaj vă poate ajuta să vă clarificaţi sentimentele contradictorii care nu vă dau pace. Păstraţi-vă optimismul, pentru ca perioada dificilă pe care o traversaţi este trecătoare!

RAC
Aveţi tendinţa de a exagera, atât în privinţa relaţiilor sentimentale, cât şi în ceea ce priveşte afacerile. Ar fi bine să vă temperaţi, pentru că riscaţi să vă îndepărtaţi prietenii.

LEU
Este posibil să treceţi printr-o perioadă mai dificilă pe plan sentimental. Din fericire, aveţi o mare capacitate de comunicare, graţie careia reuşiţi să puneţi lucrurile la punct.

FECIOARA
Vă sfătuim să amânaţi întâlnirile de afaceri, pentru că sunteţi prea tulburat. Exprimaţi-vă cât mai clar, ca să nu fiţi înţeles greşit!

BALANŢA
Traversaţi o perioadă favorabilă, în care se pare că vă reuşeşte orice. Totuşi, vă sfătuim să vorbiţi clar, pentru a nu lăsa loc de neînţelegeri.

SCORPION
Este posibil să începeţi o nouă etapă în viaţa socială şi pe plan sentimental. Sunt favorizate întâlnirile cu persoane mai tinere, comunicarea cu persoana iubită şi călătoriile.

SĂGETĂTOR
Nu este momentul să începeţi activităţi noi, pentru că riscati să nu le puteţi duce la capăt. Limitaţi-vă la strictul necesar!

CAPRICORN
Dimineata s-ar putea să fiţi indispus din cauza unor probleme financiare şi sentimentale. Vă recomandăm să acordaţi mai multă atenţie relaţiilor sociale şi căminului.

VĂRSĂTOR
Cu puţină tandreţe, puteţi pune capăt multor tensiuni. Pe plan financiar nu prea aveţi motive de satisfacţie.

PEŞTI
Sunteţi hotărât să începeţi ceva nou. Este o zi favorabilă activităţilor intelectuale şi aveţi ocazia să vă afirmaţi în societate.

RETETA ZILEI

Polpettone, doar o ruladă de carne

Ingrediente: 500 g carne măcinată (amestec porc şi vită), 2 cartofi albi potrivit de mari, 2 ouă, 2 căţei de usturoi, sare, piper, 150 g şuncă de Praga feliată, 1 pachet de brânză topită feliată, 50 g făină de mălai, fâşii de ardei roşu şi verde, pătrunjel tocat.
Mod de preparare: Cartofii se fierb în coajă. Carnea se amestecă cu cartofii daţi prin presă (sau pe răzătoare, sau pur şi simplu zdrobiţi cu furculiţa), se adaugă ouăle, usturoiul pisat, sarea şi piperul. Se întinde „aluatul" de carne pe hârtia de copt stropită cu foarte puţin ulei. Peste „foaia" de carne se presară pătrunjelul tocat fin, se aşează apoi feliile de şuncă, apoi feliile de brânză topită. Se poate adăuga un rând de fâşii de ardei roşu şi verde, pentru culoare.

Se rulează cu ajutorul hârtiei de copt iar rulada se presară cu făină de mălai - pentru a avea o crustă -, apoi se împachetează în hârtia de copt. Se aşează în tavă şi se înţeapă cu un ac hârtia de copt, ca să se scurgă din grasimea pe care o lasă rulada în timpul coptului. Se dă la copt în cuptorul preîncălzit. După 15 minute, se rupe hârtia de copt de pe rulada, ca să se coacă frumos şi să prindă crusta aurie. Se feliază doar după ce s-a răcit.

aradon.ro
Pentru mai multe reţete: http:/www.culinar.ro

COMENZI TAXI

● ALFA PLUS 0257/949; 0257/349.349
● TAXI ALFA 0257/945; 0257/22.88.88; 0257/25.25.26;0723-200.301; 0745-50.60.70
● TAXI ARAD 0257/940; 0722-755.440; 0740-252.101
● FAVORIT 0257/280.000; 0740-083.333; 0724-409.992
● EUROPA 0257/275.555; 0723-677.555; 0744-828.163
● TAXI VERBIŢĂ 0257/944; 0726-336.969; 0741-200.300

Dobânzile bancare în vigoare la 28.12.2009

Denumirea băncii	Suma minimă (RON)		Dobânda (% pe an)											
			Persoane fizice						Persoane juridice					
	Persoane fizice	Persoane juridice	la vedere	Pe termen de (luni)					la vedere	Pe termen de (luni)				
				1	2	3	6	9	12		1	2	3	6	9	12
BCR	100	1000	0,25	7,5	-	7,5	9	7,5	7,5	0,25	7,5	-	7,5	9	7,5	7,5
BRD	150	-	0,25	5,2	-	5,45	5,45	5,45	5,7	0,25	5,7	-	5,95	5,95	5,95	6,2
San Paolo IMI Bank	100	5000	0,1	9	-	9,25	9	8,75	8,5	0,1	9	-	9,25	9	8,75	8,5
B. Transilvania	100	2500	0,15	9,25	-	9,25	9,5	9,5	9,5	0,25	9,25	-	9,25	9,5	9,5	9.5
BancPost	500	5000	0,15	7		7,5	7	-	7,3	1	6,5	-	7,10	7,35	-	7,55
Raiffeisen	4000	1000	0,25	8	-	9	8	-	8	0,25	8	-	9	8	-	8
B. Coop. Mureşul	30	200	0,1	6	-	7	8	8,5	9	0,1	6	-	7	8	8,5	9

Luni, 28 decembrie 2009

VREMEA

Biserica ortodoxă
Sf. 20.000 de Mc. arsi In Nicomidia.

Biserica romano - catolică
SS. Prunci Nevinovaţi, m.

Biserica greco - catolică
Ss m arşi de vii în Nicomedia (+ 303).

-2° minim
3° maxim

Umiditate: 84%
Presiune: 753 mm Hg
Precipitaţii: 85%
Vânt: 32 km/h
Direcţie vânt: SV

ARAD ON LINE http://meteo.aradon.ro
Prognoza meteo pentru Arad

Soarele răsare: 8:17
Soarele apune: 16:56

Prognoza meteo pentru astăzi:

Temperaturile se vor situa între -2 şi 3 grade. Vântul va sufla cu 23 km/h, dinspre VSV.

Prognoza meteo pentru 3 zile:

Temperaturile minime vor fi cuprinse între -2 şi 8 grade, iar cele maxime între 3 şi 12 grade.

Temp. minime: -2 la 8°C
Temp. maxime: 3 la 12°C

luni	marţi
Ninsori slabe	Parţial noros
Min.: -2°C Max.: 3°C	Min.:-2°C Max.:4°C
miercuri	**joi**
Parţial noros	Ploaie
Min.: 2°C Max.:8°C	Min.: 8°C Max.:12°C

JURNAL ARĂDEAN
Str. Poetului nr. 1C, Arad
BRAT Auditat de BRAT
Reclamaţii difuzare: 0257/228586

Director editor: Mircea Ţîşcă (8465)
Secretariat: 0257.281802 (centrala), fax - 0257.280655
Şef departament difuzare: Carmen Csordas
Marea publicitate: 0257.280904 (int. 8488)
Mica publicitate: 0257.210775
Tiparul executat la: SC Inform Media SRL, Calea Torontalului, DN 6, km 5,7, Timişoara

Editor coordonator: Adriana Barbu (8410)
Responsabil de număr: Monica Ardelean
Secretar general de redacţie: Gabriela Groza (8417) Departamente: Eveniment: Simona Butaru (8412), Monica Ardelean (8446), Alin Gherasim, Gerlinde Knap (8435); Politic: Tristan Mihuţa (8431), Simion Todoca (8425); Economic: Andreea Pintea (8419); Cultură, Învăţământ: Vasile Filip (8428); Social: Diana Duţu (8429); Sport: Daniel Scridon (8427), Adrian Hărţău (8433), Leonard Sfâra (8434); Tehnoredactare: Ghizela Şerban, Ramona Vidulescu
REDACŢIE : tel. 0257.281802 (centrala); fax 0257.280655 (int. 8490), 0257.281797 (int.8489); e-mail:redactia.jurnalaradean@informmedia.ro, adevaruldearad@informmedia.ro, publicitate.jurnalaradean@informmedia.ro, publicitate.adevarul@informmedia.ro

PE SCURT

● **Fără permise la frontieră.** În acest an, la Punctele de Trecere ale Frontierei arădene, au fost depistate 75 de persoane care au condus autoturisme fără a avea permise de conducere, cu intenţia de a intra sau de a ieşi din ţară. Totodată, poliţiştii de frontieră au descoperit nouă maşini care figurau ca fiind furate, şapte dintre acestea fiind depistate doar la Nădlac.

Fotografia ta în J.A.

Noi suntem Paul George şi Sophia Maria Juncan, din Chicago şi salutăm cu drag bunicii din Arad, Mariana şi Viorel! (Foto:C.J.)

JURNAL Trimite-ne cele mai frumoase fotografii făcute de tine cu familia sau copiii tăi, cu animalul tău preferat sau orice fotografie interesantă surprinsă de aparatul de fotografiat şi o vei vedea publicată în Jurnal arădean. Fotografiile pot fi trimise pe e-mailul nostru: redactia.jurnalaradean@informmedia.ro

Parcările revin în Consiliu

Arad (S.B.) - Proiectul de Hotărâre privind scoaterea la licitaţie a locurilor de parcare din municipiu a fost reintrodus pe ordinea de zi a şedinţei Consiliului Local de astăzi. Executivul îi dă proiectului, acum, cea de a treia şansă, după ce o dată a fost scos de pe ordinea de zi, de frică să nu întrunească numărul necesar de voturi, iar altă dată, în cursul săptămânii trecute, a căzut la vot. Reamintim, în cadrul şedinţei precedente, au fost aprobate zece amendamente la proiectul de hotărâre, însă, degeaba, pentru că pentru a trece mai erau necesare două voturi „pentru". Primarul Gheorghe Falcă a subliniat că noul sistem va aduce bani la buget pentru amenajarea altor parcări între blocuri, şi că „din 107 municipalităţi din ţară, în 23 funcţionează acest sistem".

Sute de cazuri la Urgenţe

Arad (I.C.) - Din 24 decembrie până ieri (n.r. duminică), cadrele medicale de la Unitatea de Primire Urgenţe din cadrul Spitalului Judeţean Arad au avut nu mai puţin de 388 de pacienţi cu diferite afecţiuni. Dintre aceştia, 270 au fost adulţi iar restul de 118, copii. Astfel, 64 de persoane care s-au confruntat cu probleme cardiace s-au prezentat la UPU. În ceea ce privesc probleme digestive, nu mai puţin de 40 de oameni au avut nevoie de îngrijirea medicilor şi a asistentelor de la Urgenţe. Alte opt persoane s-au prezentat la UPU după ce au fost victimele unor agresiuni, în timp ce nouă oameni au fost spitalizaţi pentru că au băut prea mult alcool.

Pusă la colţ pentru indulgenţă

■ Curtea de Conturi: Primăria nu a avut „suficientă preocupare" pentru a recupera banii.

SIMONA BUTARU
simona.butaru@informmedia.ro

Contribuabilii - persoane fizice rămân, în continuare, buni-platnici (Foto: JA)

Arad - Primăria nu s-a ocupat foarte bine de recuperarea banilor datoraţi de persoane fizice şi juridice la bugetul local. Avem multe amenzi contravenţionale, în valoare de peste 27.000 lei, neînregistrate în evidenţa analitică, amenzi aplicate unor firme care sunt în stare de insolvabilitate, iar unele inspecţii fiscale au fost făcute „din proprie iniţiativă a unor angajaţi ai Serviciului control, fără delegaţie semnată de persoane autorizate", totodată, fiind „evitaţi" la controale un număr de 180 de contribuabili. Pentru că nu s-au instituit măsuri de executare silită, Primăria avea de recuperat, potrivit datelor înaintate în cursul acestei luni consilierilor locali, peste 65 de milioane de lei. Acestea sunt doar câteva dintre disfuncţionalităţile constatate în urma controlului efectuat la Primărie de către specialiştii Curţii de Conturi. Totodată, în urma controlului, Curtea de Conturi a dispus luarea unor măsuri pentru urmărirea şi încasarea sumelor neplătite de contribuabili.

Zeci de milioane de lei

„Nu au fost luate suficiente măsuri de aplicare a procedurilor de executare silită prevăzute la titlul VIII din OG nr.92/2003, republicată (...) în vederea stingerii creanţelor fiscale şi nefiscale ale bugetului local, care la data de 31.12.2008 înregistrează un volum important în sumă totală de 65.466.432,62 lei", se precizează în raportul Curţii de Conturi. În unele cazuri, „nu a existat suficientă preocupare din partea organelor de executare silită în vederea identificării tuturor bunurilor aflate în patrimoniul debitorilor, pe baza unor informaţii din interiorul instituţiei verificate", constată organul de control, care a şi impus şi luarea de măsuri urgente în acest sens: „Ordonatorul de credite va dispune instituirea concomitentă şi succesivă a tuturor procedurilor de executare silită prevăzute de Codul de procedură fiscală, respectiv, somaţii, popriri, sechestre şi valorificarea bunurilor sechestrate, în vederea atragerii cu celeritate la bugetul local a tuturor creanţelor sale legal cuvenite. (...) Se vor lua măsuri în vederea identificării pe baza informaţiilor interne sau externe instituţiei, a tuturor bunurilor şi/sau veniturilor deţinute de debitorii bugetului local, care pot fi supuse sechestrului". De asemenea, Curtea de Conturi a solicitat Primăriei ca, potrivit legii, să deschidă procedura insolvenţei în cazul contribuabililor care înregistrează obligaţii de plată la bugetul local mai vechi de 30 de zile cu o valoare mai mare de 1.000 de lei.

PANOURI PUBLICITARE CU PROBLEME

În urma controlului s-a constatat că nouă persoane juridice au amplasat diferite structuri publicitare de domeniul public fără a le declara în vederea impozitării, în sarcina cărora s-au calculat taxe suplimentare în valoare totală de 7.272 lei şi accesorii aferente în sumă de 1.983 lei.

Impozite şi taxe

Primăria nu a aplicat, în toate cazurile, prevederile legale în vederea stabilirii din oficiu a impozitelor şi taxelor datorate de contribuabili care nu au depus declaraţiile de impunere prevăzute de Codul Fiscal „cu toate că la nivelul instituţiei există informaţiile necesare stabilirii acestor obligaţii fiscale", se precizează în raport. Sumele pe care le are de recuperat, însă, Primăria, în această situaţie nu sunt extrem de mari.

DN 7, sub orice critică

■ După investiţii de câteva milioane de euro şi aproximativ doi ani de muncă, DN 7 a cedat.

Arad (A.G.) - În urmă cu câteva săptămâni semnalam în ziarul nostru faptul că, pe unele porţiuni între Pecica şi Nădlac, pe drumul naţional 7 au apărut gropi şi denivelări. Odată cu venirea iernii se vede cu adevărat modul în care s-a lucrat la această şosea. Constructorul s-a grăbit să finalizeze ultimii kilometri ai lucrării, iar rezultatele se văd acum. Încă din vară am primit sesizări despre faptul că se asfaltează, chiar dacă plouă. În acele momente, atât reprezentanţii drumurilor naţionale, cât şi cei ai firmei care s-a ocupat de modernizarea şoselei, ne asigurau de faptul că partea carosabilă nu va avea de suferit, deoarece sunt folosite tehnici noi care permit şi astfel de asfaltări.

După gropile apărute sporadic între cele două localităţi de frontieră, după primul îngheţ sute de metri de asfalt au cedat în Pecica. Din metru în metru apar gropi adânci de 10 centimetri. Şoferii blamează societatea care a executat lucrarea şi Ministerul Transporturilor care a comandat modernizarea, spunând că înainte de asfaltare drumul era mult mai bun decât acum. Deşi lucrarea beneficiază de un termen de garanţie, încă nu am aflat dacă va fi reparat sau nu pe banii societăţii care a câştigat contractul. Ca de fiecare dată, reprezentanţii secţiei din Arad a Drumurilor Naţionale nu au voie să vorbească.

Nici cei de la regionala Timişoara nu ne pot ajuta cu informaţii, chiar dacă există o persoană desemnată să se ocupe de calitatea lucrărilor efectuate în partea de vest a ţării. Iar reprezentanţii Companiei Naţionale de Autostrăzi şi Drumuri Naţionale, singurii abilitaţi să ofere informaţii, ne comunică faptul că vom primi răspuns în maximum 30 de zile de la data depunerii unei cereri în acest sens.

Gropile de pe noul drum dau mari bătăi de cap şoferilor (Foto A.G.)

Cadouri de la Jandarmi

Arad (A.G.) - Cu ocazia sărbătorilor de iarnă, reprezentanţii Inspectoratului de Jandarmi al Judeţului Arad (IJJ) au dus cadouri copiilor din Centrul de primire minori şi la Adăpostul de zi şi noapte pentru copiii străzii „Morcoveaţă". Darurile au conţinut dulciuri, fructe şi jucării. În schimb, jandarmii au fost colindaţi de toţi copiii pe care i-au vizitat. „Spiritul Crăciunului constituie un prilej de bucurie pentru fiecare dintre noi, iar în aceste momente trebuie să ne gândim cu afecţiune şi înţelegere la cei pentru care destinul nu a fost aşa darnic", a declarat Florin Zapodean, purtătorul de cuvânt al instituţiei.

Jandarmii au împărţit cadouri copiilor străzii (Foto A.G.)

Vanda Montessori
LUCRAŢI ÎN PERIOADA DE SFÂRŞIT DE AN?
O MÂNĂ DE AJUTOR: ÎNTRE 14.12.2009 - 03.01.2010
- FUN DAYS LA GRĂDINIŢA VANDA „MONTESSORI"
● Vă anunţăm că pe perioada vacanţei de iarnă - perioada în care grădiniţele de stat şi în mare parte cele particulare sunt închise - grădiniţa **Vanda „Montessori"** va desfăşura program zilnic între orele 09:00 şi 18:00. Pe parcursul zilelor de vacanţă părinţii pot opta pentru program scurt (până la orele 15:00 / 35 ron -prânz inclus) sau lung (până la orele 18:00 /50 ron, prânz inclus) perioadă în care se vor desfăşura activităţi educaţionale, sportive şi distractive, baluri mascate, jocuri, vizionări filme. Optaţi doar pentru zilele în care aveţi nevoie de sprijinul nostru pentru a asigura copilului dvs un mediu sigur, curat şi activităţi specifice vacanţei de iarnă.
Vă rugăm să anunţaţi participarea cu o zi în avans.
Programul pe zile va fi furnizat părinţilor doritori.
Grădiniţa Vanda Montessori Calea Timisorii nr. 213, Arad;
Tel : 0257/287673, 0757/045218; www.vanda-montessori.ro
(H-655283)
RECLAMĂ

PE SCURT

● Sărăcie. Cheltuielile exorbitante ale partidelor mari la alegerile prezidenţiale şi-au pus amprenta şi asupra acţiunilor caritabile de sărbători. Acestea au fost aproape inexistente, politicienii care s-au îngrijit şi de nevoiaşi putând fi număraţi pe degete. Este cel mai clar indiciu că în niciun caz nu vom avea alegeri anticipate în 2010.

Pentru oamenii străzii

Arad (S.T.) - Pentru Asociaţia Creştină Antiohia a devenit deja o tradiţie ca de sărbători să ofere oamenilor străzii cadouri, dar şi o masă caldă, cu mâncăruri specifice. De această dată, cu ocazia praznicului Naşterii Domnului, reprezentanţii Asociaţiei, Dorin Şiclovan şi Adriana Dămian au colaborat cu centrul Creştin Râul Trezirii, respectiv cu liderul acestuia, Samuel Caba, pentru a putea organiza două astfel de acţiuni, una la o cabană de pe malul Mureşului, iar cealaltă, la adăpostul de pe strada Săvineşti (foto). „Întotdeauna, de sărbători, nevoiaşii instituţionalizaţi sunt vizitaţi de către reprezentanţi ai autorităţilor sau oameni de afaceri, dar la oamenii străzii se gândesc prea puţini„, spune Dorin Şiclovan, completat de către Samuel Caba, care crede că „Deopotrivă cu toţi, şi aceştia sunt făpturile lui Dumnezeu, iar din ceea ce primim de la Dumnezeu, o parte primim tocmai ca să ne gândim la semenii noştri ajunşi în nevoie".

AICI E LOCUL CARIEREI TALE!
www.romjob.ro
PORTAL NATIONAL DE LOCURI DE MUNCĂ

Preţuri mai mari cu 5,7%

■ În noiembrie, faţă de octombrie, cel mai mult s-au scumpit ouăle, creşterea fiind de 7,5%.

Arad (G.K.) - Creşterea medie a preţurilor pe total în ultimele 12 luni (decembrie 2008 - noiembrie 2009) faţă de precedentele 12 luni (decembrie 2007 - noiembrie 2008) este 5,7%, potrivit Institutului Naţional de Statistică. În luna noiembrie, indicele preţurilor de consum (IPC) a crescut cu 0,67% faţă de octombrie 2009. Pe categorii, preţurile produselor nealimentare au crescut în medie cu 1,11%, ale produselor alimentare cu 0,41%, iar ale serviciilor cu 0,14%. Comparând lunile noiembrie şi octombrie din acest an, cel mai mult au crescut preţurile la ouă, în medie cu 7,46% şi la tutun şi ţigări cu 5,48%. Creşteri s-au mai înregistrat la fructele proaspete, 2,34% şi la legume şi conserve din legume, 1,84%. Au fost şi scăderi de preţuri în noiembrie faţă de luna anterioară, exemplu -1,78% la citrice.

Diferenţe într-un an

Diferenţele sunt mai evidente dacă luăm preţurile din noiembrie 2009 faţă de decembrie 2008. Pe categorii, la produsele nealimentare, IPC a crescut cu 7,14%, la servicii cu 7,13%, iar la mărfurile alimentare în medie cu 0,04%. La categoria mărfurilor alimentare, IPC a crescut cel mai mult la mierea de albine, 6,68%, zahăr, 5,83% şi margarină 4,25%. La categoria mărfurilor nealimentare, IPC a crescut cel mai mult la tutun şi ţigări, 33,82%, combustibili cu 13,49% şi cărţi, ziare, reviste cu 8,77%. Dacă avem în vedere serviciile, în ultimele 12 luni, IPC a crescut cel mai mult la cele de apă, canal şi salubrizare, 13,66%, urmat de serviciile aeriene, 9,40% şi poştă şi telecomunicaţii, 7,94%.

CITIRE APOMETRE

● **Marţi 29 decembrie 2009.** Cartierul Micălaca - I. Maniu cu soţ, Severin, Bârzavei, cartierul Grădişte - Crasna, Egalităţii, Doinei, Odobescu, Tocilescu, Buciumului, Rândunicii, Vezuviu, D. Zamfirescu, I. Minulescu, I. Agârbiceanu, Romaniţei, Păpădiei, Vărădiei, Rozelor, Râşnov, Viitorului, Someşului, C. Florilor, Trenului, Partizanilor, Gelu, Pescarilor, Grădina Poştei, Cehov, cartierul Pârneava - Abatorului, Latină, Biruinţei, Venus, I. Raţiu, A. Karoly, Eftimie Murgu, cartierul Faleza Sud - Pionierilor, Condurăşilor, zona Centru - Calvin, p-ţa Pompierilor, C. Gergely, E. Teodoroiu, V. Goldiş, Cicio Pop, Dragalina, Târnavelor, A. Georgescu, B. Margareta, Unirii, N. Bălcescu, p-ţa A. Iancu, Episcopiei, V. Alecsandri, I. Chendi, Voltaire, L. Blaga, I. Georgescu, Desseanu, O. Goga, S. Gyula, I.L. Caragiale, D. Sibii, Horea, V. Babeş, I. Sava, p-ţa M. Viteazul, Cloşca, Ghe. Popa, V. Milea, I. Vidu, Călugăreni, Andreescu, Decebal, R. Cărpenişan, C. Petreanu, A. Vlad, O. Băncilă, T. Ceontea, p-ţa Mică, cartierul Drăgăşani - Cuza Vodă, Ghica Vodă, Ialomiţei, S. Borcea, Reşiţei, M. Mureşului.

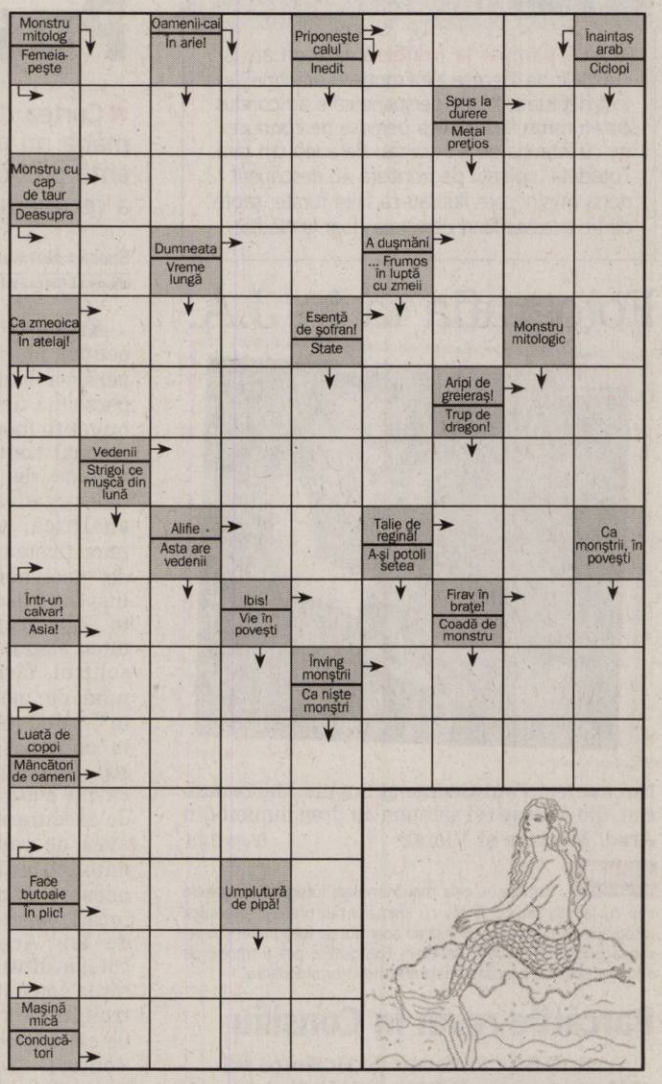

Soluţia integramei din numărul precedent: R – P – O – P – DECEMBRIE – NORI – UNA – FILE – STI – O – INOTA – B – IMN – IE – PE – ODA – ARAC – OS – RA – ATU – CB – COPIL – CRET – CINE – ATASA – ET – ACERA – IA – N – FULGI – NARI

COMENZI TAXI

● ALFA PLUS	0257/949; 0257/349.349
● TAXI ALFA	0257/945; 0257/22.88.88; 0257/25.25.26;0723-200.301; 0745-50.60.70
● TAXI ARAD	0257/940; 0722-755.440; 0740-252.101
● FAVORIT	0257/280.000; 0740-083.333; 0724-409.992

PROGRAME TV

TVR 1

07:00 **Telejurnal.** Sport
07:30 **Armăsarul sălbatic** (animaţie, Australia, 1998)
08:00 **Trezirea la apel!** (I)
09:00 **Telejurnal**
09:15 **Trezirea la apel!** (II)
10:10 **Don Juan îndrăgostit**
11:15 **O dată-n viaţă.** (r)
13:00 **Miezul zilei**
14:00 **Telejurnal.** Sport Meteo
14:45 **Poveşti cu lipici pentru cei mici.** (2005)
14:50 **Colinde şi cântece de urare**
15:30 **Kronika.** Emisiune în limba maghiară
17:10 **Furtună la palat.** (s). Împăratul Lee Sun, cu o minte luminată şi idei democratice, răvăşeşte prin ordinele sale statica lume coreeană, împietrită parcă într-un ev mediu târziu.
18:25 **Retrospectiva politică 2009.** (I)
19:40 **Colinde şi cântece de urare.** (r)
19:50 **Sport**
20:00 **Telejurnal.** Meteo
21:10 **Din dragoste de ţară**
22:10 **Anatomia lui Grey.** (s) Fascinaţia pentru eroii echipei de medici din „ Anatomia lui Grey" continuă în lumea întreagă! Fenomenul "Grey" se datorează nu numai scenariştilor, dar şi prezenţei discrete, dar eficace, a echipei de actori, care modelează, cu profesionalism, din fiecare scenă, o mică bijuterie.
23:00 **Încurcături în familie.** (s) e O familie ai cărei membri par puţin cam „săriţi de pe fix" încearcă să-şi trăiască viaţa ca pe o comedie.

Nu ne asumăm răspunderea pentru modificările survenite în programe.

PRO TV

07:00 **Ştirile Pro Tv.** Ce se întâmplă, doctore?
10:00 **Concert extraordinar de Crăciun Ştefan Bănică.** (r)
11:30 **Ace Ventura Jr.** Aşa tată, aşa fiu. (r)
13:00 **Ştirile Pro Tv**
13:45 **Doctor Dolittle.** (r)
15:30 **Tânăr şi neliniştit.,** ep. 3644 Povestea a trei familii care trăiesc în Genoa City, "Tânăr şi neliniştit" acoperă cele mai importante şi interesante teme ale vieţii moderne, pornind de la muzică şi carieră până la situaţii limită în care se ating teme extrem de actuale cum ar fi SIDA, alcoolismul, drogurile, religia, adopţiile, avortul.
16:30 **Incredibilele aventuri ale ursuleţului Panda.** (aventuri, SUA, 1995)
18:00 **România, te iubesc!:** 20 de ani de libertate
19:00 **Ştirile Pro Tv.** Sport Vremea
20:30 **Total Recall.**
22:30 **Sub anestezie.**
00:15 **Total Recall.** (r)
02:15 **Sub anestezie.** (r)
04:00 **Ştirile Pro Tv.** (r)
05:00 **Apropo Tv.** (r) "Apropo" este unul dintre cele mai folosite cuvinte din vocabularul românilor.
06:00 **România, te iubesc!:** 20 de ani de libertate. (r) Soarta copiilor din centrele de plasament, care, după ce împlinesc 18 ani sunt pur şi simplu aruncaţi în stradă, povestea emoţionantă a unei tinere de numai 19 ani, care a adoptat doi fraţi cerşetori şi neregulile din sistemul de protecţie a copilului sunt doar câteva dintre subiectele pe care noul magazin jurnalistic le propune.

ANTENA 1

08:00 'Neatza
10:00 **Insula misterioasă.** (prima parte)
11:00 **Întâmplări hazlii**
12:00 **Aventurile lui Sinbad**
13:00 **Observator**
14:00 **Familia Bundy**
14:30 **Crimă la comandă.**
16:00 **Observator**
17:00 **Misiune în Triunghiul Bermudelor.** (I). Dupa ce miliardarul Eric Benirall pierde cateva nave impreuna cu incarcaturile si echipajele lor in misteriosul Triunghi al Bermudelor, angajeaza o echipa de profesionisti sa afle periculosul adevar ce se ascunde in spatele celei mai stranii legende din toate timpurile. Jurnalistul Howard Thomas, Emily Patterson, Bruce Geller si Stan Lathem formeaza o nonconformista echipă.
19:00 **Observator.** Sport Meteo
20:30 **Aruncaţi din tren.** cu Dan Bordeianu
23:00 **Observator.**
23:45 **În bătaia puştii.** (acţiune, 1993, SUA) Regia: Wolfgang Petersen Premii: Trei nominalizări la Premiul Oscar. Cu: Clint Eastwood, John Malkovich, Rene Russo, Dylan McDemott, Gary Cole. Frank Horrigan este un agent al serviciilor secrete, singuratic şi neconformist, a cărui dedicaţie pentru slujbă l-a costat propria-i viaţă inclusiv a prietenilor şi a familiei. Aflat în amurgul carierei, încă este bântuit de eşecul primei misiunii în care urma să-l apere pe John F. Kennedy în timpul vizitei în Dallas, Texas, din noiembrie 1963.

HBO

07:55 **Indiana Jones şi regatul craniului de cristal.** Aventuri, SUA, 2008.
09:55 **Dragostea în vremea holerei.** Dramă, SUA, 2007. Cu: Javier Bardem, Giovanna Mezzogiorno, Benjamin Bratt, Catalina Sandino Moreno
12:10 **Misiunea spaţială.** Comedie, Chile, 2008. Cu: Boris Quercia, Willy Semler
13:35 **Kylie X 2008 Marea Britanie, 2008**
14:30 **Visul Cassandrei.** Dramă, SUA, 2007. Cu: Hayley Atwell
16:20 **Odată ca niciodată.** Muzical, Irlanda, 2006. Cu: Glen Hansard, Marketa Irglova
17:45 **Phoebe în Ţara Minunilor.** Dramă, SUA, 2009. Cu: Bill Pullman, Felicity Huffman, Elle Fanning
19:30 **Pe platourile de filmare**
20:00 **Gol 3 – Finala.** Aventuri, Germania, 2008. Regia: Andrew Morahan. Cu: Kuno Becker, Leo Gregory, Jj Felid
21:40 **Killshot - Ţinte sigure.** Thriller, SUA, 2007. Regia: John Madden. Cu: Diane Lane, Thomas Jane, Mickey Rourke, Johnny Knoxville, Joseph Gordon-Levitt
23:15 **Bellamy.** Thriller, Franţa, 2009. Regia: Claude Chabrol. Cu: Gérard Depardieu, Clovis Cornillac, Jacques Gamblin, Marie Bunel, Vahina Giocante
01:25 **Copil la bord.** Comedie, SUA, 2008. Regia: Brian Herzlinger. Cu: Heather Graham, John Corbett, Jerry O'Connell, Lara Flynn

TVR 2

08:00 ABC... De ce ? (r) 09:00 Videoterapia (r) 10:10 Întâlnire pe 2 11:30 Telejurnal Ştiri Sport 12:00 Sat TV (r) 12:30 Telejurnal 12:45 Profesoara detectiv (s) 13:45 Descoperă românii 14:30 e Forum 15:00 Împreună în Europa 16:00 Carabinieri (s) 17:00 Enigme în Carpaţi 17:30 Oraşele lumii (doc.) 18:00 Jurnalul Euronews pentru România 18:15 Miracole (s) 18:45 Berlin, Berlin (s) 19:20 Crăciun în mijlocul furtunii (dramă, Canada, 2001) 21:00 Bugetul meu 21:30 Lumea de aproape.

AXN

07:55 Zoom 08:00 Poliţia portuară VI 09:00 Tinerii muşchetari I Acţiune, SUA, 2006. 10:00 Sue Thomas III Poliţist, SUA, 2004. 10:55 Zoom 11:00 Mesaje de dincolo III Dramă, SUA, 2007. 12:00 Justiţie oarbă I 13:00 Tinerii muşchetari I 14:00 Stargate: Atlantis III 15:00 Stargate: Atlantis III 16:00 Crezi că ştii să dansezi? III 16:30 Crezi că ştii să dansezi? III 16:55 Zoom 17:00 Justiţie oarbă I 18:00 Mesaje de dincolo III 19:00 Stargate: Atlantis III 20:00 Stargate: Atlantis III

CINEMAX

07:00 Douăsprezece scaune 08:35 O soţie pentru tatăl nostru. Visele de mare actor ale lui Sandro Lanza au rămas doar vise? Acum, el a reuşit să obţină un rol într-o telenovelă. 10:15 Cafeneaua vedetelor IV Ep. 10 10:40 Întârziaţi la cină 12:10 Nopţile cu lună plină 14:05 Interlocutorul 15:35 Colecţionara 17:00 Fetiţa din capătul străzii 18:30 Gladiatorul 21:00 Vacanţa 23:15 Dragoste de tată 00:50 Mirageman 02:15 Drum fără întoarcere 03:50 Dillinger

PRIMA TV

07:00 Camera de ras 07:30 Flash Gordon (r) 08:20 Sport cu Florentina 08:30 Teleshoping 09:00 Fermier. Caut nevasta! (r) 11:30 Flash Gordon - serial actiune, SUA 13:00 Camera de ras 13:30 14:00 Mobilul 15:00 Fete de maritat (s) 16:00 Bostonienii (drama, S.U.A.) 18:00 Focus 18 19:00 Focus Sport 19:30 Copiii spun lucruri trasnite 20:30 Fermier. Caut nevasta! 22:00 Orizont intunecat (drama, SUA 2003) 23:30 Fermier. Caut nevasta! (r) 01:00 Focus (r) 02:00 Mobilul (r) 03:00 Camera de ras

PRO CINEMA

08:00 Bărbaţii în negru (r) 08:30 Magia zăpezii (r) 10:15 Teleshopping 10:30 Paza de coastă (r) 11:30 Happy Hour (redifuzare) 13:00 Teo (r) 14:15 Lumea Pro Cinema (r) 15:00 Crăciunul lui Karroll (r) 16:45 Anturaj (s) 17:15 Crimele din Midsomer: Vise şi crime (dramă,) 19:00 Dragoste, sex şi carieră (s) 20:00 Supernatural: Aventuri în lumea întunericului (s) 21:00 Veronica (s) 22:00 Mai bine nu se poate (dramă, SUA, 1997) 00:45 Maşini ucigaşe (acţiune, SUA, 1995)

ANTENA 2

06:45 Dincolo de aparente (r) 09:00 Mincinosii (r) 09:30 Neconventional (r) 11:45 Concert Chantal Chamandy O noapte la piramide (r) 12:45 Gala Confidential (r) 15:00 Traieşte Sanatos 16:45 Adevar sau baliverne 18:00 Celebri sau nu la Mihaela Tatu 19:10 It' s show time (emisiune prezentata de Oana Mares) 19:30 Rai da' buni 21:00 Agentul VIP (emisiune prezentata de Cristian Brancu) 22:30 Dincolo de aparente 23:30 Top 25: Mari dezastre (s) - episodul 1 00:00 Rai da' buni (r)

ACASĂ

08:00 În numele iubirii (r) (s) 09:00 Dona Barbara (r) (s) 10:00 Celebritate (s) 11:15 Tequila cu suflet de femeie (ultimul episod) (s) 12:30 Cristina Show: Invitaţi actorii din „Tequila cu suflet de femeie" 13:15 Răzbunarea Victoriei (s) 14:30 Betty cea urâtă din New York (s) 15:30 Destine furate (s) 16:25 Vremea de Acasă 16:30 Paradisul blestemat (s) 17:30 Poveştiri adevărate - emisiune cu poveşti reale despre viaţă 18:30 În numele iubirii (s) 19:30 Dona Barbara (s) 20:30 Printre amintiri (comedie, Irlanda, 2007

B1

07:00 Misterul piramidelor părţile I şi II 09.00 Cântece de iarnă 10:00 Naşul (r) 12:00 ŞTIRI cu Ioana Reit 13:05 Calea Europeană cu Dan Cărbunaru 14:00 Evenimentele zilei moderator Alina Stancu. Invitaţi permanenţi: Mircea Marian şi Horia Ghibuţiu 17:00 Evenimentele zilei Retrospectiva anului 2009 18:00 6! VINE PRESA EDIŢIE SPECIALĂ: BEST OF SPORT 20:00 LOMBARZILOR 8, episodul 5 (r) 21:00 Lombarzilor 8, episodul 6 22:00 Naşul - Best Of 00:00 Calea Europeană (r)

HALLMARK

08:00 CRIMELE DIN MIDSOMER 11 John Nettles şi John Hopkins revin pentru a se ocupa de noi crime, mutilări şi mistere, într-o frumoasă regiune rurală din Anglia. 10:00 AUDREY 12:00 AMY III 13:00 FIICELE LUI MCLEPD V 14:00 CRIMELE DIN MIDSOMER: CRIMELE DIN PĂDURE 16:00 SACRIFICIU DIN DRAGOSTE 18:00 AMY III 19:00 JORDAN V 20:00 LEGE ŞI ORDINE: BRIGADA SPECIALĂ IV 21:00 LEGE ŞI ORDINE: BRIGADA SPECIALĂ IV

TVR CULTURAL

10:00 Gigi Căciuleanu Romanian Dance Company (r) 10:50 Eddy Mitchell (r) 11:50 Vedetele cântă colinde (r) 12:25 Fantezii... muzicale pe teme clasice 13:00 Teatru (r) 13:55 1001 de poveşti (r) 14:25 Giganţii (Australia) 15:00 Cea de-a 16-a ediţie a Festivalului International de circ de la Massy 16:30 Identităţi (r) 17:00 Retrospectiva Festivalului International George Enescu 17:55 Concert Sala Radio 19:00 Jurnalul cultural 19:55 Capodopere din Galeria de Artă Modernă Românească 20:00 Concertele TVRC

M1

10:00 Booky şi Moş Crăciun deghizat (familie) 11:35 Dr. Bubo (familie) 12:30 După faptă şi răsplată (animaţie) 12:45 Diversitatea religiilor 13:01 Ştiri, sport 13:10 Magazinul rromilor 13:40 Domovina 14:10 Pettson şi Findus 15:30 Călătorie spre centrul Pământului 17:05 Povestirile lui Maupassant 17:40 Ştiri 17:55 Prisma 18:15 Sport 18:45 Snowy River 19:35 Poveşti din Paris 20:30 Ştiri, sport

Nu ne asumăm răspunderea pentru modificările survenite în programe.

DISCOVERY

11:00 Echipa de revizie 12:00 În viteza a cincea 13:00 Cum se fabrică? 14:00 Vânătorii de mituri. Cei doi experţi în efecte speciale pentru filme artistice Adam Savage şi Jamie Hyneman, ajutaţi de echipa lor încearcă să separe adevărul de legendele urbane. 15:00 Proiecte de vis 16:00 Miami Ink 17:00 Motociclete americane 18:00 În viteza a cincea 19:00 Cum se fabrică? 20:00 Tehnici esenţiale de supravieţuire 21:00 Fugarii 22:00 Forţe dezlănţuite 23:00 Secundele dinaintea dezastrului

PE SCURT

• Liniște. Indiferent de rezultatele obținute la alegerile prezidențiale, niciun partid arădean nu a avut parte de măsuri drastice din partea conducerilor centrale. La PD-L și UDMR nu era cazul, la PSD nu a fost timp pentru așa ceva, având în vedere situația de la București, iar la liberali se fac diferite calcule, căci se apropie alegerile interne...

ACCENTE

Orizonturi triste

TRISTAN MIHUȚA
tristan.mihuta@informmedia.ro

Aș asemăna acel 22 decembrie 1989 cu o prăbușire a zidurilor unei cetăți care îngrădeau, între ele, nu doar o populație, ci și drepturile acesteia la libertate, la o viață demnă din toate punctele de vedere. O cetate din care oamenii au evadat, alergând nesățios spre orizontul de speranță care, multora, li se dezvăluia pentru prima oară. Toată lumea visa frumos, fiecare își luase libertatea în propriile mâini. Toți aveam o foame teribilă de a trăi mai bine, de a ne împlini în plan uman, de-a ne alege meseria ori, ca un potențial El Dorado, de-a dezvolta o afacere.

Evadarea a fost însă una dezorganizată. A durat mult până să ne deșteptăm ca lumea. Astăzi, vedem limpede că n-am știut ce să facem cu libertatea, n-am avut exercițiul democrației și nu-l avem nici acum. Fiecare s-a gândit doar la el, fiecare a simțit gustul de sânge al animalului rănit - Proprietatea. A urmat o goană nebună după avere, egoismul a făcut imposibilă conlucrarea generoasă pentru comunitate, pentru țară. Așa se explică de ce am dat libertății, ca act valorizator, mai curând conotații negative. Ne-am exercitat libertate de a refuza, de a nega, de a alege, în mod paradoxal, contrar aspirațiilor pe care le clamam, facilul în dauna zbaterii, șmecheria și drumul ascuns în locul lucrului legal și bine făcut.

De aceea nici n-am clădit nimic serios. Tabla de valori a căzut cu capul în jos. Știm cine este Nikita, dar nu știm nimic despre academicianul Leon Dănăilă, un neurochirurg de talie mondială. Ziarele și revistele de scandal sunt infinit mai citite decât cărțile. Vrem să aflăm cu cine s-au mai combinat Poponeț, Marina, Simona Sensual, să-i ascultăm pe maneliști, să le sorbim din ochi pe pițipoancele fără voce, în vreme ce scriitorii și artiștii ne mor de foame, uitați de lume. Ne arătăm indignați că lucrurile în țară nu merg bine, dar dăm voturile mai curând unor șarlatani, decât oamenilor serioși. Bani au puțini, iar cine are bani poate cumpăra orice, până și un parlamentar sau un magistrat. Incompetenții obțin licențe și doctorate pe bază de mită, și tot ei ajung în fruntea instituțiilor publice.

Cum să clădești, Doamne, în atâta promiscuitate, având ca temelie imoralitatea și incompetența, hoția și spiritul mafiot!

Colinde pentru vârstnici

Elevii și profesorii de la Grupul Școlar Forestier au susținut, la Centrul de zi pentru vârstnici Aradul Nou, un spectacol cu tematică specifică sărbătorilor de iarnă. (Foto:FAN)

Cuvântul Regelui către români

■ Majestatea Sa Regele Mihai transmite românilor urări de sănătate și prosperitate.

Arad (S.T.) - Ca în fiecare an, cu prilejul sărbătorilor de iarnă Majestatea Sa Mihai I (foto) a transmis românilor un mesaj, în care își exprimă speranța că anul viitor va fi mai bun pentru România și pentru români și promite că, pe mai departe, Casa Regală a României va fi alături de ei. „... De Crăciun și Anul Nou, din țară sau din exil, m-am adresat de zeci de ori vouă, părinților și bunicilor voștri. Oricare a fost împrejurarea istorică prin care am trecut, am considerat că cea mai mare valoare a României sunteți voi, oamenii ei, de la cei mai mici până la cei mai în vârstă....Lumea de mâine nu poate exista fără morală, fără credință și fără memorie. Cinismul, interesul îngust și lașitatea nu trebuie să ne ocupe viața. România a mers mai departe prin idealurile marilor oameni ai istoriei noastre. Ei toți au fost călăuziți de simțul datoriei, de curaj și de altruism. Vom pierde respectul și încrederea lumii față de România dacă vom continua să ne abatem de la aceste idealuri.Crăciunul și Anul Nou sunt ocazii în care familia fiecăruia se adună pentru a se bucura împreună de iubire, gânduri bune și grija unuia față de celălalt. Vă transmit tuturor afecțiunea mea și a Casei Regale. Familia mea a fost, în anul 2009, în prima linie a vieții publice, susținând sute de acțiuni în țară și în străinătate. Anul viitor vom fi prezenți în București și în întreaga țară, precum și în Europa și lumea întreagă, încercând să aducem un viitor mai bun românilor.

Vom fi mereu alături de voi, păzind valorile Statului și ale națiunii noastre.

Asa să ne ajute Dumnezeu!

Mihai I"

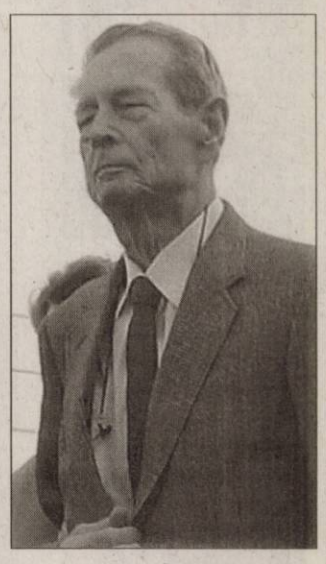

ARAD ON LINE www.aradon.ro
Aici mesajul integral

JURNAL VĂ ÎNTREABĂ: *În ce măsură Moș Crăciun e comercial și în ce măsură, religios?*

OVIDIU MĂGURAN: În marea majoritate e comercial.

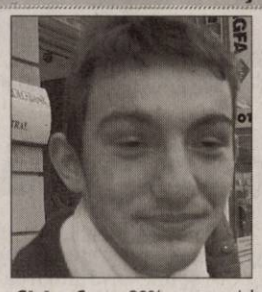

CĂTĂLIN SAFTA: 90% e comercial și 10 % religios.

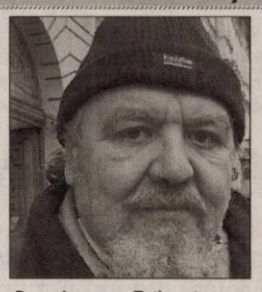

PETRU IERPUȘAN: Toți suntem preocupați să cumpărăm cadouri de crăciun.

MARIN M: Tot omul vrea de crăciun masă cât mai bogată.

MIHAI BÎTEA: Foarte puțini sunt aceia care se gândesc la nașterea lui Isus.

NORBERT WERNITZER: Nu știu cine este vinovat că s-a ajuns în această situație.

Sărbătoarea Crăciunului e considerată într-o proporție covârșitoare mai mult comercială decât religioasă. „În marea majoritate e comercial, se gândește foarte mult la cadouri și nu pune accent pe ceea ce este cu adevărat important, nașterea lui Isus", punctează Ovidiu Măguran. Și alții sunt de aceeași părere. „90% e comercial și 10 % religios. Ar trebui valorificată adevărata sărbătoare, noi toți suntem vinovați de situația în care s-a ajuns", susține Cătălin Safta. „99,99% este comercial. Moș Crăciun, bradul, totul este o tradiție care a ajuns să fie mai importantă decât semnificația sărbătorii. Toți suntem preocupați să cumpărăm cadouri de Crăciun, dar de primit, mai puțin, măcar dacă ș-ar gândi guvernul să ne facă un cadou", menționează Petru Ierpușan. Pentru unii Moș Crăciun e religios. „Pentru mine este religios, am dat la o parte tradiția și-am păstrat sărbătoarea. Tot omul vrea de Crăciun masă cât mai bogată, dar uită că Isus a venit smerit printre noi", afirmă Marin M. Majoritatea sunt de părere că de Crăciun ne gândim mai mult la cadouri. „Cel mai mult se pune accentul pe cadouri, pe bradul și masa de crăciun, foarte puțini sunt aceia care se gândesc la nașterea lui Isus", consideră Mihai Bîtea. Și alți arădeni spun la fel. „În ziua de astăzi când vorbim de Crăciun, ne gândim la cât mai multe și uităm de sărbătoare" spune Norbert Wernitzer.

Criza în dezbatere

București (G.K.) - SIF Banat-Crișana a organizat, împreună cu Facultatea de finanțe, asigurări, bănci și burse de valori (FABBV) din cadrul ASE București și Facultatea de economie și administrare a afacerilor (FEAA) din cadrul Universității de Vest Timișoara, cea de-a X-a Conferință Internațională „Finanțele și stabilitatea economică în contextul crizei financiare". Conducerea și specialiști din cadrul SIF Banat-Crișana au susținut lucrări în cadrul conferinței structurate pe cinci secțiuni: asigurări comerciale și sociale, finanțe corporative, finanțe publice, instituții și piețe financiare și stabilitate macroeconomică. Conferința a prilejuit comunicarea preocupărilor cercetătorilor, practicienilor și specialiștilor din domeniul financiar, monetar, bancar, într-un moment de multiple interogații referitoare la efectele actualei crize financiare și soluțiile posibile pe care finanțele le pot oferi pentru asigurarea stabilității economice. Au prezentat, de asemenea, lucrări, și reputați specialiști din mediul academic, de la marile centre universitare din țară și din mediul de afaceri (BNR, bănci comerciale, companii private).

PATRIA CREDIT®

Finanțăm hărnicia

Vino la noi și alege varianta potrivită pentru tine: creditul pentru investiții, creditul mixt, creditul pentru capital de lucru, creditul pentru agricultură sau creditul pentru persoane fizice.

Suntem flexibili, rapizi și luăm în considerare o gamă largă de garanții.

Sediul Arad
Str. Horea nr. 7, corp B, et. 1, ap. 42B
Arad, jud. Arad
tel: 0722 646 094, 0732 800 346

www.patriacredit.ro

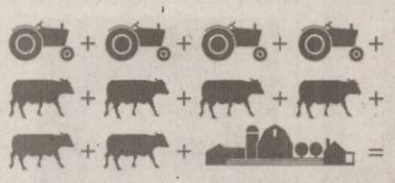

"Au trecut 10 ani de când mi-am pornit propria afacere. Am cinci vaci și toate utilajele agricole necesare. Așa-mi susțin ferma, iar surplusul de recoltă și lactate îl vând. Pentru că voiam mai mult, am mers la Patria Credit pentru ajutor. Acum fac lucrări agricole și pentru alții, nu numai pentru mine."

—Romulus Blidar (fermier, Băsești, Maramureș), beneficiar al Creditului pentru agricultură.

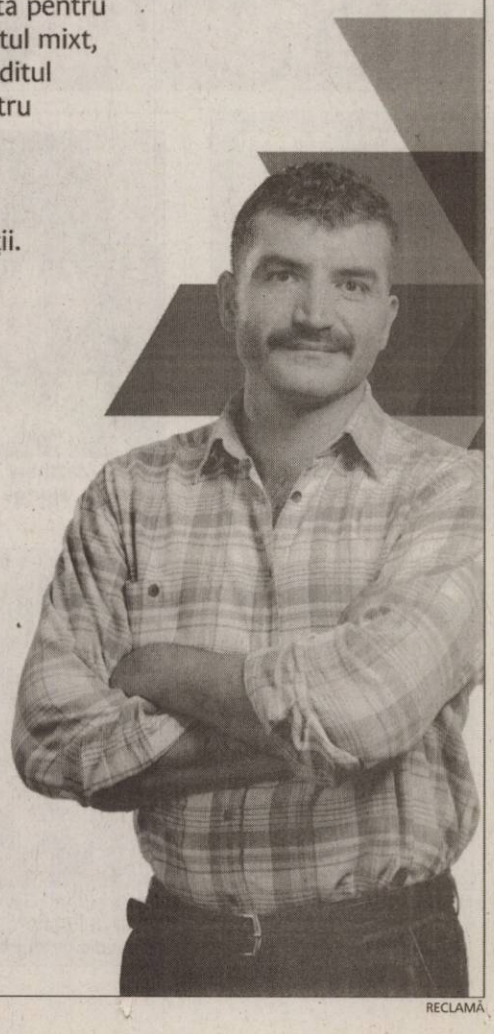

RECLAMĂ

Andor Paul Mihai vrea să fie poliţist

Barbu Patricia visează să devină spion

Berenz Theodor Bogdan ar vrea să fie medic, să ajute oamenii

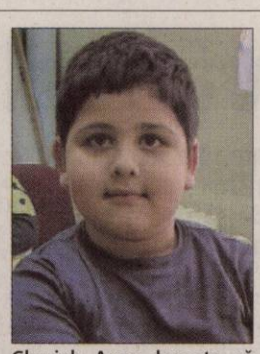
Chwich Aras doreşte să fie un mare fotbalist, să câştige Cupa României

Dan Andreea visează să fie manechin, să prezinte moda

Doboşi Bogdan Julius vrea să fie poliţist, să câştige bani mulţi

Gherman Luana Andreea doreşte să se facă medic veterinar fiindcă iubeşte animalele

Hălmăgean Bugariu Ruxandra Ioana ar vrea să devină şefă la Poştă dar şi gimnastă

Mereu cu un zâmbet pregătit pentru copilaşii de la şcoală (Foto:JA)

Jipa Andrei Marius ar vrea să fie un medic foarte bun

Kovacs Sandra Diana Denisa visează să fie cântăreaţă de muzică uşoară

Mereu activi în timpul orelor (Foto:JA)

O întâlnire bilingvă cu abecedarul

■ Un sfârşit de drum pentru învăţătoarea Roza Molnar, un început promiţător pentru clasa ID

Arad (M.A.) - Clasa I D sau „germanii" de la Şcoala Generală 1 din Arad e un colectiv la început de drum. Acum încep să se lege prieteniile, să se formeze spiritul unitar al clasei. Trecerea de la grădiniţă la şcoală, la evaluări şi calificative a fost puţin surprinzătoare pentru cei mici. Au fost nevoiţi să ia lucrurile în serios, să înveţe şi să renunţe puţin la jocuri şi distracţie, cel puţin în timpul orelor. Cam greu pentru mulţi dintre ei, dar „încet, încet s-au obişnuit cu noile cerinţe şi s-au adaptat" spune învăţătoarea Roza Molnar. Şi nu a fost uşor, pentru că fiind clasă specială de germană, munca e mult mai grea, atît pentru dascăl cât şi pentru învăţăcei. Puţini sunt vorbitori nativi de limbă germană, cei mai mulţi vin la întîlnirea cu una din cele mai dificile limbi europene după doar câţiva ani făcuţi la grădiniţă, şi nu întotdeauna una în limba germană. Pentru majoritatea singurul loc în care vorbesc această limbă e şcoala ceea ce înseamnă că efortul depus e mult mai mare şi mai important. Dar şi performanţa de a o învăţa devine mai strălucitoare.

E, probabil, ultima generaţie de copii pe care frau Molnar va încerca să-i atragă în lumea literelor şi a cifrelor. Fiecare generaţie în parte are farmecul ei, personalitatea ei. Cei de anul acesta poate vor rămâne mai aproape de sufletul doamnei, despărţirea de ei fiind şi despărţirea de o viaţă petrecută la catedră, aproape de cei mici. „Misiunea noastră este de a forma tineri puternici, echilibraţi, cu competenţe multiple care să se integreze cu uşurinţă în viaţa socială" îşi defineşte rolul, învăţătoarea Molnar Roza. Secretele unei misiuni îndeplinite sunt „răbdarea, perseverenţa şi dragostea pentru copii", aprecia ea.

Un accesoriu de sărbători (Foto:JA)

Lazăr Giulia Sarah are un singur vis: să fie balerină

Miller Matthew Richard vrea să ajungă Power Ranger

O clasă mereu zburdalnică (Foto:JA)

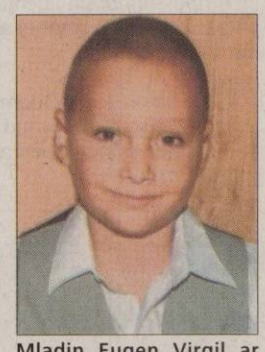
Mladin Eugen Virgil ar vrea să ajungă regizor de filme pentru copii

Nistor Sorina Maria ar vrea să fie antrenoare de gimnastică

Opriş Ivan Gwendolyn Kathryn Shakira vrea să fie medic veterinar

Riviş Dorin Rareş ar vrea să fie inginer constructor

Sfărăilă Vlad vrea să ajungă poliţist şi cântăreţ

Tira Rebeka Bianca ar vrea să devină medic stomatolog

Zaglas Evelyn Samantha doreşte să se facă medic veterinar

PE SCURT

● Invitaţie. Noul ministru român de externe, Teodor Baconschi, a fost invitat de omologul său de la Chişinău, Iurie Leancă, să efectueze o vizită în Republica Moldova la începutul anului viitor. Invitaţia a fost formulată într-o discuţie telefonică purtată de cei doi.

Activitate

Bucureşti - Senatorii au adoptat doar 8 propuneri legislative din totalul de 256 înregistrate la această Cameră în cursul sesiunii septembrie-decembrie, potrivit buletinului informativ al Parlamentului. În sesiunea septembrie-decembrie 2009, Senatul a adoptat 202 proiecte de lege şi propuneri legislative, din care 43 au fost proiecte de lege iniţiate de Guvern, 79 propuneri legislative, 60 ordonanţe de urgenţă, iar 20 au reprezentat ordonanţe emise în baza legilor de abilitare a Guvernului.

Pericol

Bucureşti - Fostul lider al PNL, Călin Popescu Tăriceanu, avertizează asupra „celui mai mare pericol" pentru partid - o posibilă „înţelegere tactică" între PDL şi PSD pentru „introducerea votului uninominal neproporţional, în unul sau două tururi" - şi vorbeşte despre posibilitatea ca PSD să pună „gând rău PNL".

Sursa: NewsIn

Nemulţumire

Londra - Sunday Times publică un articol intitulat „Da, ministre, ai un portofoliu mare", însoţit de o fotografie, în care afirmă că decizia de a o numi ministru pentru dezvoltare regională pe Elena Udrea (foto), celebră pentru ipostazele sexy în care a pozat, dar şi pentru acuzaţii de corupţie, este controversată. Nu este pentru prima dată când numirea Elenei Udrea atrage atenţia presei occidentale. Agenţia UPI a scris la 23 decembrie că numirea unui ministru controversat în România la conducerea dezvoltării regionale i-a alarmat pe oficialii europeni, potrivit observatorilor. Sursa: NewsIn

Încăierări la Sevastopol

Sevastopol - Proruşii şi naţionaliştii ucraineni s-au încăierat sâmbătă la Sevastopol, în Crimeea, în timpul unui miting al acestora din urmă. Circa 50 de simpatizanţi ai mişcării naţionaliste Svoboda au organizat o manifestaţie de susţinere a liderului Oleg Tiagnibok, candidat la alegerile prezidenţiale din 17 ianuarie. „Să luptăm împotriva imigraţiei, să purificăm naţiunea", au scandat ei. Aproximativ 100 de proruşi au încercat să le împiedice defilarea aruncând cu pietre şi legume stricate şi scandând „Jos cu fasciştii!"

Şiiţii participă la festivalul Ashura, în suburbia sudică a Beirutului, cu măsuri sporite de securitate din partea poliţiştilor şi militarilor. (Foto: EPA)

Calendarul Legii bugetului

■ Parlamentarii au nevoie de timp pentru a face amendamente proiectului, spune Valeriu Zgonea.

Bucureşti - Conducerea Parlamentului urmează să stabilească cel mai probabil marţi, 29 decembrie, calendarul votului asupra proiectului Legii bugetului de stat pe 2010, în condiţiile în care proiectul a fost deja transmis, mai multe variante de dezbatere fiind deja discutate în şedinţa Birourilor permanente. Guvernul a transmis pe 24 decembrie la Parlament proiectul Legii bugetului de stat pe 2010 şi pe cel al bugetului asigurărilor sociale.

Preşedintele Camerei Deputaţilor, Roberta Anastase (PDL) a sugerat în şedinţa de miercuri a Camerei Deputaţilor ca votul asupra Bugetului de stat pe 2010 să aibă loc până pe data de 16 ianuarie, însă secretarul Biroului Permanent al Camerei, Valeriu Zgonea (PSD), a explicat faptul că parlamentarii au nevoie de timp pentru a face amendamente proiectului de Lege, înainte ca acesta să fie trimis comisiilor de specialitate pentru dezbatere, fapt ce ar însemna prezentarea bugetului în plen cel mai devreme pe 20 ianuarie.

„Termene strâmte"

„Nu poţi să le ceri parlamentarilor ca între 30 decembrie şi 3 ianuarie să stea de Revelion şi să facă amendamente, pentru că nu le răspund primarii ca să le dea amendamente, şi nu pot discuta nici cu consiliile judeţene, că bănuiesc că toţi, indiferent de culoare politică, au discuţii cu judeţele lor", a explicat Zgonea, potrivit stenogramele şedinţei Birourilor reunite.

Zgonea a mai spus că, în aceste condiţii, Parlamentul poate convoca o şedinţa extraordinară pentru a dezbate Bugetul cel mai devreme pe 16 sau 17 ianuarie. „Eu m-am uitat în program şi am discutat şi cu domnul Oltean (Ioan Oltean - n.r.), şi am spus că termenele sunt atât de strâmte încât mai devreme de 20 ianuarie, indiferent cum ai face, nu se prezintă", a concluzionat Zgonea.

Sursa: NewsIn

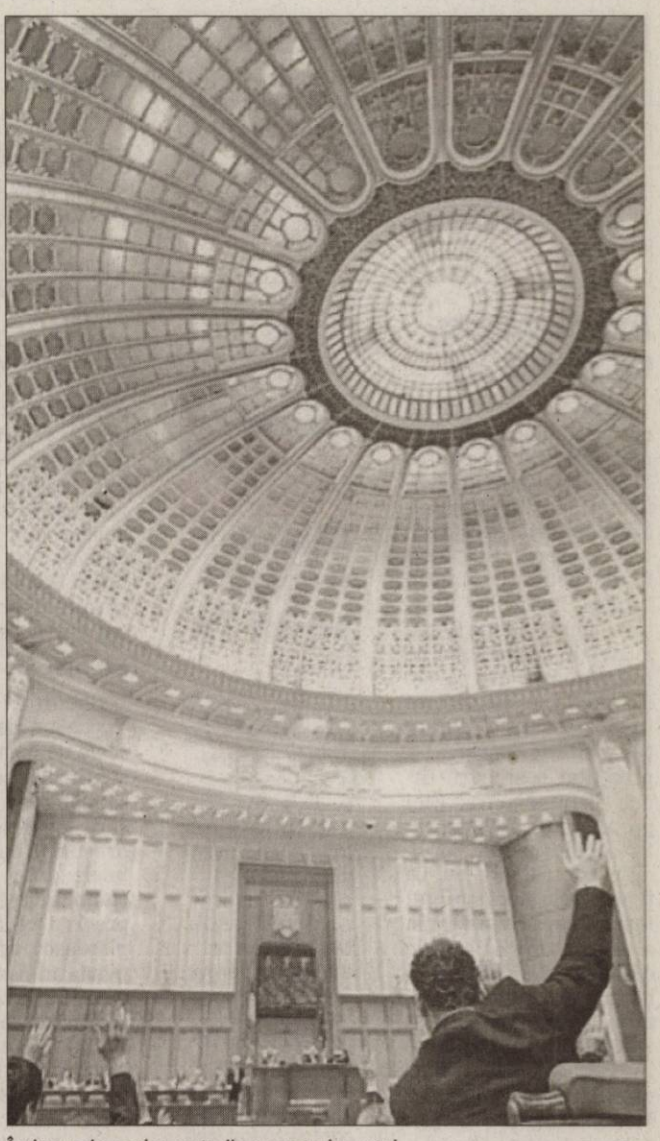

În ianuarie parlamentarii vor vota bugetul (Foto: FAN)

Croaţii îşi aleg preşedintele

■ În primul tur de scrutin, desfăşurat ieri, din cei 12 candidaţi, favorit în sondaje este Ivo Josipovici.

Favoritul primului tur, Ivo Josipovici (Foto: EPA)

Zagreb - Croaţii au votat ieri în cadrul scrutinului prezidenţial, pentru a-l alege pe al treilea preşedinte de la declararea independenţei ţării, în 1991, care va avea ca misiune să ducă fosta republică iugoslavă în Uniunea Europeană.

Peste 4,4 milioane de alegători, dintre care 400.000 în diaspora, în special în Bosnia vecină, au fost chemaţi să-i departajeze pe cei 12 candidaţi în acest prim tur de scrutin. Dacă niciun candidat nu obţine majoritate absolută, un al doilea tur de scrutin va fi organizat la 10 ianuarie între primii doi clasaţi. În vârstă de 52 de ani, candidatul Partidului Social-Democrat (SDP, opoziţia parlamentară), Ivo Josipovici, este dat favorit de sondaje.

Noul preşedinte va moşteni o ţară în recesiune, lovită de criza economică mondială. Economia croată s-a contractat cu 5,8% în al treilea trimestru, continuând tendinţa negativă înregistrată în primul trimestru (-6,5%), iar bugetul pe 2010 nu mizează decât pe o creştere economică de 0,5%.

În octombrie, şomajul, aflat la cel mai înalt nivel din ultimii doi ani şi jumătate, afecta 15,5% din populaţia activă a ţării. Noul şef al statului va avea, de asemenea, de administrat o ţară zguduită de răsunătoare scandaluri de corupţie. Sursa: NewsIn

Proteste în Iran

Teheran - Trei protestatari au fost ucişi duminică dimineaţă în centrul Teheranului în urma unor tiruri ale forţelor de ordine, potrivit site-ului Rahesabz, apropiat al opoziţiei, care susţine că unul dintre reporterii săi a fost martor la această scenă. „În timpul unor ciocnîri care au avut loc pe podul Colegiului (de pe bulevardul Enghelab, din centrul Teheranului - n.r.) trei dintre compatrioţii noştri au fost ucişi, iar alţi doi răniţi", afirmă siteul. „Reporterul nostru care se afla la faţa locului spune că cei trei care au murit au fost atinşi de tiruri directe ale forţelor militare", adaugă site-ul, fără a face alte precizări. Întreg centrul Teheranului era duminică dimineaţa teatrul unor ciocniri foarte violente între zeci de mii de manifestanţi ostili preşedintelui Mahmoud Ahmadinejad şi forţele de ordine.

Sursa: NewsIn

Confruntări între poliţie şi manifestanţi (Foto: EPA)

Important pentru al-Qaida

Aden - Importanţa Yemenului - loc de baştină al familiei ben Landen - pentru al-Qaida este tot mai mare, consideră experţii, după ce teroristul nigerian care a încercat să arunce în aer un Airbus cu destinaţia SUA a afirmat că a fost echipat şi s-a antrenat în această ţară. Potrivit unui document federal american citat de CNN, Abdul Farouk Abdulmutallab (sau Umar Farouk Abdulmutallab), în vârstă de 23 de ani, a declarat, imediat după arestarea sa, că a acţionat în numele organizaţiei lui Osama ben Laden şi că a obţinut materialele necesare şi instrucţiunile în Yemen.

Pentru Bernard Haykel, specialist în problematica din Peninsula Arabică la Universitatea Princeton, „este indiscutabil că Yemenul a devenit din ce în ce mai important pentru al-Qaida". De fapt, adaugă acesta, Yemenul a fost întotdeauna important pentru organizaţie.

Sursa: NewsIn

Conducere bicefală

Bruxelles - Uniunea Europeană inaugurează la 1 ianuarie o conducere bicefală de un nou tip, formată din preşedintele permanent Herman van Rompuy şi de preşedinţia rotativă spaniolă, toată lumea sperând să existe o colaborare armonioasă, dar fricţiunile s-au făcut deja simţite. La acest binom creat de Tratatul de la Lisabona se adaugă, pentru a complica şi mai mult reprezentarea Europei, preşedintele Comisiei Europene, Jose Manuel Barroso, şi noul responsabil pentru diplomaţia UE, Catherine Ashton. „În realitate, noul sistem nu este mai puţin complicat şi nici mai puţin stratificat decât precedentul", atrag atenţia doi experţi ai European Policy Center, Antonio Missiroli şi Janis Emmanouilidis. Sursa: NewsIn

JURNAL ARĂDEAN
MARE Publicitate: 08.00-17.00 Tel: 0257/280904(int.8488)
MICA Publicitate: 08.00 - 18.00 Tel: 0257/210775
Anunţurile de mica publicitate (pentru a doua zi) se primesc până la ora 15.00 la ambele sedii, cu excepţia anunţurilor de deces, care se primesc până la ora 18.00, la sediul din Bd. Revoluţiei 81.

PE SCURT

● **Mai multe incendii.** De la începutul anului, în județul Arad au avut loc 741 de incendii, față de 447 incendii produse în aceeași perioadă a anului 2008, constatându-se o creștere de 66%. Din totalul incendiilor, peste 40% s-au produs la gospodării cetățenești, anexe și terenuri ale acestora.

Avarii de peste 70.000 lei

Arad (S.B.) - Primăria se gândește la avariile produse în clădirile în care funcționează unități de învățământ. Municipalitatea a contractat serviciile unei firme pentru execuția tuturor lucrărilor necesare pentru remedierea avariilor la unitățile de învățământ din oraș. Primăria a organizat în acest sens o licitație, licitație la care s-a prezentat o singură firmă. Prin urmare, nici prețul pe care Primăria îl va plăti pentru serviciile contractate nu va fi mai mic decât prețul maxim pe care instituția a anunțat inițial că este dispusă să îl plătească pentru contractul denumit „Avarii diverse și instalații la unitățile de învățământ din Municipiul Arad – lucrări suplimentare". Câștigătorul licitației este o societate din Arad, SC Grup Contera, iar valoarea contractului semnat cu municipalitatea este de 71429 lei.

Ciocnire frontală pe DN 79

Nădab (I.C.) - Un copil de doi ani a ajuns în stare gravă la spital în urma unui accident rutier produs ieri seară între localitățile Șimand și Nădab, pe DN79 (Arad-Oradea). Autoturismul în care se afla copilul era condus de tatăl acestuia. Mașina în care se aflau cei doi s-a lovit frontal de un VW Passat cu numere de Timișoara în care se aflau un bărbat și o femeie, soț și soție. Micuțul și tatăl acestuia au fost scoși dintre fiarele contorsionate ale autoturismul de echipajul de la descarcerare. Copilul, care a suferit răni foarte grave a fost transportat de urgență la spital pentru îngrijiri. Polițiștii efectuează cercetări pentru a stabili împrejurările în care s-a produs accidentul de circulație.

Traficul de armament, în creștere

Arad (I.C.) - Traficul de armament și muniții a crescut în acest an la frontierele arădene. Polițiștii de frontieră au depistat 60 de pistoale cu gaze, 14 cartușe de război, o grenadă și 50 de bastoane telescopice de autoapărare care urmau să fie scoase sau introduse în țară prin diferite mijloace. "Traficul de armament și muniții poate fi descris ca una dintre cele mai noi forme de infracțiuni la frontiera de stat. Astfel au fost regândite și reactualizate planurile de cooperare cu toate structurile cu atribuțiuni în respectarea regimului juridic al frontierei de stat", a declarat Mihaela Leș, purtătorul de cuvânt al Inspectoratului Județean al Poliției de Frontieră Arad.

Capturi „slabe" la droguri

Arad (I.C.) - Potrivit bilanțului Inspectoratului Județean al Poliției de Frontieră Arad, anul acesta, la frontierele arădene au fost capturate doar patru kilograme de heroină, patru grame de cannabis și 542 de fire de plante de cannabis. Capturile de droguri din acest an ale polițiștilor de frontieră le-am putea clasifica drept slabe, comparativ cu anul trecut. În 2008, la Punctele de Trecere ale Frontierei arădene au fost depistate peste 147 de kilograme de droguri. Doar în luna iulie 2008, polițiștii de frontieră de la Nădlac au descoperit aproape 60 de kilograme de heroină, în valoare de 900.000 de euro. Heroina era ascunsă într-un TIR încărcat cu electrocasnice ce trebuia să ajungă din Turcia în Ungaria.

Cu impozitele locale pe masă

Consilierii locali sunt chemați să aprobe nivelul impozitelor locale pentru anul viitor.

SIMONA BUTARU
simona.butaru@informmedia.ro

Aleșii locali stabilesc nivelul impozitelor și taxelor locale pentru anul viitor (Foto: S.B.)

Arad - Consilierii locali sunt convocați astăzi la o ședință extraordinară, în cadrul căreia se va supune la vot și nivelul impozitelor și taxelor locale pentru anul 2010. La Primărie s-au depus mai multe solicitări de acordare a unor scutiri, solicitări care au fost înaintate aleșilor locali. Rămâne de văzut dacă, în cursul zilei de astăzi, acestea vor fi luate în calcul.

Strigăt de ajutor

Locuitorii din Cartierul Verde au înaintat Primăriei o serie de documente prin care subliniază că nu este normal să plătească impozite ca și cei care locuiesc în plin centrul orașului, mai mult, că sunt unele străzi care sunt în plin câmp. Ca o soluție, aceștia au precizat că ar fi de acord să plătească atât cât cere Primăria în cazul în care Municipalitatea le asigură câteva condiții minime.

„Menționăm că suntem întru totul de acord cu încadrarea în Zona A de impozitare, dacă municipalitatea asigură, cumulativ, rezolvarea problemelor, prioritare fiind următoarele: racordarea la rețeaua de apă-canal a orașului, asigurarea iluminatului public, recordarea la rețeaua de gaze, întreținerea drumurilor și spațiilor verzi, asigurarea mijloacelor de transport în comun, patrule ale Poliției Comunitare, arondarea la Poliția de proximitate, asigurarea cu hidranți a zonei, asigurarea serviciilor poștale", se menționează în documentul semnat de câțiva locuitori din cartier.

Deduceri și scutiri

Reprezentanții Consiliului Național al IMM au solicitat acordarea unor deduceri și scutiri de la plata taxei de salubrizare pentru agenții economici care realizează colectatea selectivă și reciclarea deșeurilor în baza unor contracte de prestări servicii de salubrizare, încheiate cu operatorii economici autorizați conform legii. Totodată, s-a cerut „includerea unei facilități fiscale privind rambursarea unui procent de până la 3% din taxa hotelieră plătită de unitățile de cazare din municipiu, pentru acei agenți economici care în ultimul an fiscal sau anul în curs realizează investiții în unitățile de cazare și spațiile anexe pentru îmbunătățirea serviciilor hoteliere și a atrage cât mai mulți clienți".

În ceea ce privește impozitul pe clădiri, în cazul persoanelor juridice, s-a cerut diminuarea cotei de la 12% la 6%, respectiv, reducerea cotei de la 1,5 la 1% în cazul impozitului pentru acele clădiri a căror valoare a fost recuperată prin amortizare.

Administratorii unei firme cu sediul în Zona Industrială au făcut apel la înțelegerea executivului față de întreprinderi în contextul crizei economice.

„Ținând cont de următoarele aspecte: situația economico-financiară cu care ne confruntăm datorită crizei interne cât și la nivel mondial, zona în care se situează societatea noastră nu este zonă centrală și nu beneficiem de aceleași condiții ca și cei din zona centrală, având în vedere prevedrile legii 571/2003, art.253 alin. (2) în care se precizează că, cota de impozit pe clădiri este stabilită prin Hotărâre a Consiliului Local și va fi cuprinsă între 0,25 și 1,5%, vă rugăm să ne aprobați impunerea cotei impozitului pe clădiri cu cota mai mică de 1,5% pentru a ne sprijini în aceste momente de criză", se menționează în solicitarea reprezentanților firmei.

CU 20% MAI MARI

Potrivit informațiilor furnizate în cadrul dezbaterii publice pe tema impozitelor, directorul Direcției Venituri din cadrul Primăriei, Pavel Neamțiu, a subliniat că în 2010 se va plăti la majoritatea impozitelor, cu 20% mai mult față de anul 2009.

Primarul din Socodor susține că nici el și nici fratele său nu au primit amenințări (Foto: JA)

Atentat cu bombă la Socodor

Socodor (I.C.) - Un colet de mici dimensiuni venit prin poștă și ridicat de soția fratelui primarului din localitatea Socodor a explodat în oficiul poștal atunci când femeia a deschis cutia capcană. Explozia a rănit-o superficial pe femeie la nivelul feței, asta pentru că bomba artizanală a explodat parțial. Dacă exploda complet, atât femeia cât și cei care se aflau în oficiul poștal în acel moment ar fi putut fi uciși. Funcționarii aflați în incinta poștei în momentul exploziei cutiei au sunat imediat la 112. Anchetatorii nu au oferit detalii în ceea ce privește demersul anchetei. A fost exclus însă un atac terorist.

În ajutorul procurorilor care se ocupă de acest caz au venit specialiști din cadrul Serviciului Român de Informații. S-a stabilit totuși că, în coletul care era destinat fratelui primarului din Socodor, se afla o cantitate de praf de pușcă, cartușe de tip Kalașnikov și cu bile de cauciuc și un tub de gaz folosit la reîncărcarea brichetelor. Se pare că bomba artizanală era ascunsă într-o cutie de ciocolată din Republica Moldova și că, potrivit ștampilei poștale, coletul a fost trimis din localitatea Măgurele. Anchetatorii nu au precizat dacă în coletul trimis se mai afla și altceva, asta în condițiile în care se bănuie că bomba artizanală ar fi trimis un "mesaj" destinatarului.

FĂRĂ AMENINȚĂRI

Primarul din Socodor a precizat că nici el și nici fratele său nu au primit vreodată amenințări și nu poate înțelege "ce minte bolnavă" ar fi capabilă de o asemenea faptă.

Țigări descoperite la vamă

Arad (I.C.) - Nu mai puțin de 936.580 de pachete de țigări netimbrate, în valoare de 5.121.741 de lei, au fost descoperite la frontierele arădene anul acesta.

Acesta este un titlu auditat de BRAT.
BRAT garantează concurența corectă în presa scrisă din România.

Gabriel Enache, Managing Director CO.GE.P
Dinu Teretean, Managing Director Media Planning Group
Marijana Popescu, General Manager Media Today
Cristian Mucichescu, Managing Director OMD

JURNAL ARADEAN
BRAT
www.brat.ro

JURNAL ARĂDEAN
SPORT

Dodean, iarăşi numărul unu!

■ Valoroasa jucătoare de tenis de masă nu are rivali în sportul arădean, culegând laurii cuveniţi.

Arad (A.H.) - Daniela Dodean a fost aleasă, şi în anul 2009, drept cel mai bun sportiv din oraşul nostru, dar şi al CSM Arad. O distincţie onorantă şi pe deplin meritată, ţinând cont de performanţele jucătoarei de tenis de masă. „Cred că a fost un an bun. Doar în ultima lună am avut o cădere de formă, pe fondul oboselii psihice adunate. Faptul că am pierdut în faţa unei adversare mai slab cotate, m-a făcut să ajung sub locul 40 în ierarhia mondială. Altfel, aş fi fost acum mult mai sus" - ne-a declarat Daniela.

Sper ca 2010 să fie un an excelent
DANIELA DODEAN

În semifinalele Champions League

Partea plină a paharului este, însă, că Dodean este în semifinalele Champions League şi în poziţia de lider în campionatul pe echipe al Italiei. „Sper într-o comportare excelentă şi în 2010. Va fi greu pentru că voi avea numeroase întreceri. Mă aşteaptă Openul Sloveniei, Top 12 Europa, semifinalele Champions League, îmi doresc să urc în clasamentul individual şi trebuie să îmi asigur calificarea la Jocurile Olimpice. Imediat după revelion voi pleca la Bucureşti, iar de acolo în China. Voi participa la un stagiu de pregătire de câteva zile. Urmează Tour Final din Macao, revin în China, pentru ca pe 17 ianuarie să fiu, din nou, în Europa..." - iată cum sintetizează Dodean primele provocări din 2010.

Arădenii o pot vedea

Din câte am aflat, există toate şansele ca Aradul să fie gazda a doua competiţii importante. Este vorba despre meciul România - Italia, din Cupa Europeană respectiv despre „naţionalele" de seniori ale României, ambele programate în luna martie. Arădenii ar avea, astfel, ocazia să o vadă jucând pe Daniela.

„Sunt foarte bucuroasă că sunt şanse mari în acest sens. De asemenea, ţin să mulţumesc Universităţii de Vest <<Vasile Goldiş>> (n.a. - este studentă în anul 3 la Facultatea de Educaţie Fizică şi Sport), conducerii clubului şi Primăriei, pentru tot ceea ce fac pentru mine" - adaugă sportiva.

Daniela Dodean, un produs de excepţie al Aradului (Foto EPA)

PE SCURT

● **Obiective.** Anul 2009 a fost cel mai reuşit an din carieră pentru Adrian Dodean, ocupant al locului secund în ierahia sportului arădean şi a CSM Arad. „Nu mă pot plânge. Am devenit campion naţional la simplu seniori şi medaliat cu bronz pe echipe, la Campionatele Europene. Vreau să îmi apăr titlul naţional în 2010. Totodată, îmi propun să urc în clasamentul mondial şi să îmi demonstrez calităţile sub tricolor" - susţine acesta.

ÎNCĂ O BUCURIE

Un alt motiv de bucurie pentru Daniela o reprezintă ascensiunea fratelui ei Adrian, al doilea sportiv al Aradului în 2009: „Creşte de la o zi la alta, se vede schimbarea sa. Îi ţin pumnii să o ţină tot aşa".

Achiziţie de clasă

Arad (D.S.) - Nici bine nu s-au stins ecourile -favorabile- ale (re)aducerii la Arad a americancei Sheana Moore, că oficialii B.C. ICIM au mai izbutit o „lovitură". Este vorba despre o achiziţie de clasă, o jucătoare care a bifat selecţii şi în naţionala Greciei, care ultima oară a evoluat la titrata, Panathinaikos Atena. Are 25 ani, 1,80 m, joacă pe poziţia 2-3, este o bună apărătoare, are o mână excelentă de trei puncte, de cinci ori campioană a Greciei. Este vorba despre Stamati Evdokia, jucătoare care a semnat cu ICIM-ul un contract valabil până în luna mai. Singurele emoţii cu privire la prezenţa ei pe teren în „dubla" cu USO Mondeville, din cadrul 16-imilor FIBA Europe Cup, sunt legate de eliberarea cărţii verzi de către clubul la care a evoluat ultima oară, Panathinaikos.

Pusă pe liber

Arad (D.S.) - Eniko Tarţa şi-a împlinit dorinţa. Veche de două sezoane. Conducătoarea de joc a echipei ICIM-ului a primit undă verde să-şi caute echipă, unde să joace meci de meci, eterna ei nemulţumire. Decizia despărţirii de Tarţa i-a aparţinut antrenorului grec, Yoannis Diamantakos, după (re)aducerea la echipă a americancei Sheana Moore, ca dublură pe postul Stavroulei Prassa. Aflată încă un an şi jumătate sub contract cu B.C. ICIM, Eniko Tarţa (foto) va fi lăsată gratis, până la vară, la orice echipă din campionatul intern, urmând a reveni la Arad, pentru startul viitorului sezon.

Lucan Marius Gabriel primind trofeul acordat campionului (Foto: FAN)

Campionatul Judeţean de şah

Arad (D.S.) - Recent, s-a încheiat Finala Campionatului Judeţean de Şah – Arad 2009. Concursul a fost organizat de Asociaţia Judeţeană de Şah cu sprijinul Primăriei Arad; fiind arbitrat de Maestrul FIDE, Ardelean Pavel Rusalim. Dupa 9 runde de luptă strânsă, Lucan Marius Gabriel – C.S.U. Aurel Vlaicu a obţinut locul I cu 8 puncte din 9 posibile, urmat fiind de Parasca Claudiu – C.S.U. Aurel Vlaicu – 7,5 puncte şi de Brosman Alexandru - C.S.U. Aurel Vlaicu – 6,5 puncte. Au participat jucători de la trei cluburi de şah din judeţ (Ineu, Vados şi Aurel Vlaicu), şahiştii de la Aurel Vlaicu ocupând primele 3 locuri din clasament. „Mulţumim domnului primar Gheorghe Falcă pentru sprijinul pe care-l acordă competţtiilor de şah desfăşurate în Arad" - a ţinut să sublinieze preşedintele AJ Şah, Creţu Sorin.

Bara revine în actualitate

■ Cei de la UTA încearcă să-l lămurească pe fostul finanţator să-i ajute în „problema Vasiljevic".

Arad (L.S.) - Situaţia de la UTA continuă să fie una dificilă. Banii sunt - din nou - o problemă spinoasă pentru „Bătrâna Doamnă". Când nimeni nu se mai aştepta, a venit un nou „trăznet" peste clubul arădean: „cazul Vasiljevic". Conducătorii, alături de Ionuţ Popa îşi făceau deja planuri de promovare. Vroiau să disponibilizeze 7-8 jucători, pentru a aduce alţi 3-4, mult mai valoroşi, cu care să se atace Liga I. Dintr-o dată, speranţele s-au năruit, pe adresa clubului UTA sosind o adresă care spune că trebuie să achite 230.000 de euro în contul transferului lui Vasiljevic, la două cluburi din Muntenegru.

Iritat peste măsură, Ionuţ Popa a ieşit, înainte de Crăciun, la atac. Nu i-a acuzat atât pe Nicolae Bara şi Sandu Ion, cât pe cei care au condus destinele clubului, executiv vorbind, în perioada 2006-2008, în vizor aflându-se Adi Alexandrescu, Paul Cazan, dar şi Marius Lăcătuş.

Acum, că situaţia pare fără ieşire, iar UTA trebuie să dea toţi banii de salarii, din retur, pe greşelile trecutului, îl face pe Ionuţ Popa să se gândească la faptul că trebuie cerut, repede, un ajutor şi, de unde să vină el, dacă nu de la cel care a patronat la acea vreme UTA, Nicolae Bara. Se vrea o discuţie cu fostul finanţator, poate, poate, acesta va rezolva - cumva - „cazul Vasiljevic". Dacă scapă de această povară, UTA se poate gândi - iarăşi - la ce e mai bun, promovarea în prima ligă. Ce va fi, rămâne să vedem!

Nicolae Bara (Foto: FAN)

Crăciun la Dragonul

Arad (D.S.) - Ultimul antrenament al CS Dragonul Arad a fost unul mai deosebit. Micii şi marii dragoni au fost vizitaţi de Moş Crăciun, care a împărţit daruri tuturor şi a asistat la o demonstraţie de măiestrie sportivă oferită de cei mai valoroşi karateka ai clubului, dintre care îi amintim pe: Daniel Gazdik (loc I, kata şi loc II, kumite, la un ultim turneu internaţional pe 2009, desfăşurat la Timişoara), Cezara Mureşan (loc II, kata), Bianca Vârtaciu ori Andrei Anghel.

Sensei Marius Gyenge aduce mulţumiri Universităţii de Vest Vasile Goldiş Arad, Staţiei de Betoane Tecnotre Vladimirescu şi tuturor sponsorilor care s-au implicat în activitatea Dragonul.

Au strălucit la „naţionalele" de înot!

■ Reprezentanţii CSŞ Gloria şi CSM Arad au urcat pe podiumul de premiere.

Bacău (A.H.) - Zilele trecute s-a desfăşurat, în Bacău, C:N. de înot juniori II. Alexandru Fărcuţiu (13 ani, CSŞ Gloria Arad), pregătit de prof. Sebastian Lucaci, a stabilit cea mai bună performanţă a „naţionalelor" şi totodată un nou record naţional al României, în proba de 50 m liber, adjudecându-şi titlul de campion naţional, cu timpul de 26.13. Alexandru a reuşit să-şi mai treacă în palmares o medalie de aur în proba de 50 m fluture, precum şi una de argint la 100 m liber. Un parcurs foarte bun l-a avut şi sportiva Diana Capotă (12 ani, CSŞ Gloria), pregătită tot de prof. Sebastian Lucaci, care în proba de 100 m spate s-a clasat pe locul IV. Elevii prof. Nagy Csaba au obţinut, la rândul lor, următoarele clasări (fete, 11 ani): Bălaş Bianca - 50 m liber bronz, 100 m spate loc 5, 200 m spate loc 8, 200 m mixt loc 5, 100 m liber loc 5; Kocsis Iulia - 100 m spate loc 8, 200 m spate loc 6, 200 m mixt loc 7, 50 m fluture loc 5; ştafeta 4x100 m liber (Dascălu Diana, Fekete Iulia, Kocsis Iulia, Bălaş Bianca) - aur; ştafeta 4x100 m mixt (Kocsis Iulia, Bălaş Bianca, Bălaş Andrada, Fekete Iulia) - bronz. Iar Gabriel Sonoc (băieţi, 12 ani, antrenor prof. Dorel Oniţa) nu s-a lăsat mai prejos: 50 m liber bronz, 100 m spate loc 7, 100 m liber loc 5, 200 m spate loc 6, 200 m mixt loc 7.

Nu în ultimul rând, CSM Arad (antrenor Daria Barta) s-a impus prin: Bogdan Mureşan - argint 100 m bras, loc 4 200 m bras; Rebeca Herbei - bronz 200 m spate, loc 5 100 m spate; Teodora Ardelean - locuri 4, 100, 200 m spate, loc 8 200 m mixt; Szanda Zita - loc 7 200 m bras; ştafeta Rebeca Herbei, Beatrice Bălaş, Maur Bianca, Ispirescu Elena - locuri 6 4x200 m liber, 4x100 m mixt, loc 7 4x100 m liber.

Recordmenul Fărcuţiu, alături de antrenorul Lucaci (Foto FAN)

Nagy Csaba, mândru de elevii săi (Foto FAN)

PE SCURT

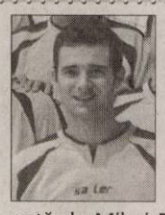

● Plecări. Naţional Sebiş nu ştie, încă, pe ce căi să o apuce. Va continua să se lupte pentru promovare, sau se va mulţumi cu puţin. Până una, alta, doi jucători şi-au anunţat deja plecarea din trupa antrenată de Mihai Petcuţ. Georgiu şi Militaru (foto) au ales să părăsească marea performanţă, iar acum se aşteaptă şi alte veşti, de despărţire de alţi jucători.

A cedat

Ineu (L.S.) - Unul din cei mai experimentaţi oameni ai lui Adrian Abrudean la CS Ineu a fost Cristian Irimia (foto). Portarul „panteră", care a făcut de multe ori adevărate minuni în poarta celor din Ineu - de-a lungul timpului - a cedat - însă - în ultimele două etape locul, mai tânărului Pall. Întâmplător ori nu, în ambele cazuri CS Ineu a câştigat. Irimia a ieşit din poartă, după ce în trei meciuri consecutiv apărate, echipa de pe malurile Crişului Alb a pierdut. Interesant de urmărit ce se va întâmpla în retur. Probabil, „pantera" va reveni...

Cristian Irimia (Foto: L.S.)

Ovidiu Paşcalău (Foto: L.S.)

Ratează returul

Arad (D.S.) - Recordmenul invincibilităţii în eşalonul trei al sportului rege românesc în actualul sezon, portarul echipei CSU „Vasile Goldiş" Arad, Ovidiu Paşcalău, a avut neşansa de a se accidenta grav, ratând ultimele etape ale turului. Operat de hernie de disc, la Clinica de Neurochirurgie din Cluj, Paşcalău va rata întreg sezonul de primăvară. Dacă recuperarea va decurge normal, golkeaperul din Aradul Nou va reveni între buturi la începutul viitorului sezon, având încă un an de contract cu CSU Arad.

Suspendată. O imagine cu Gheorghiţa Onu stând imperturbabilă pe banca de rezerve, pe care nu o vom mai revedea prea curând. Suspendată de FRF, preşedintele grupării din Aradul Nou nu are acces pe nici un stadion din România. (Foto: L.S.)

LIGA III, CLASAMENT TUR

Arad (D.S.) - Fără retrasele din competiţie Viitorul Sânandrei şi Progresul Gătaia, iată cum se prezintă situaţia la sfârşitul primei părţi a sezonului 2009/2010 în seria a V-a a celui de-al treilea eşalon fotbalistic.

Clasament

1.	AC Recaş	15	10	2	3	21-8	32
2.	Min. Mehedinţi	15	9	4	2	29-14	31
3.	CFR Simeria	15	8	6	1	24-12	30
4.	Pandurii II	15	8	5	2	23-11	29
5.	CSU Arad	15	7	6	2	15-7	27
6.	Naţional Sebiş	15	8	1	6	2	6-20	25
7.	CS Ineu	15	7	2	6	21-23	23
8.	Timişoara II	15	6	4	5	18-16	22
9.	Jiul Rovinari	15	5	6	4	19-16	21
10.	M. Giarmata	15	5	3	7	19-24	18
11.	Şcolar Reşiţa	15	5	2	8	13-15	17
12.	Becicherec	15	4	4	7	18-19	16
13.	Gloria Arad	15	5	0	10	18-30	15
14.	Muncitorul	15	4	1	10	17-36	13
15.	Sânnicolau	15	2	5	8	14-19	11
16.	R. Haţeg	15	1	1	13	8-33	4

Nu şi-au respectat statutul

■ Pentru CSU „Vasile Goldiş" Arad drumul de la promisiuni la fapte a fost unul anevoios.

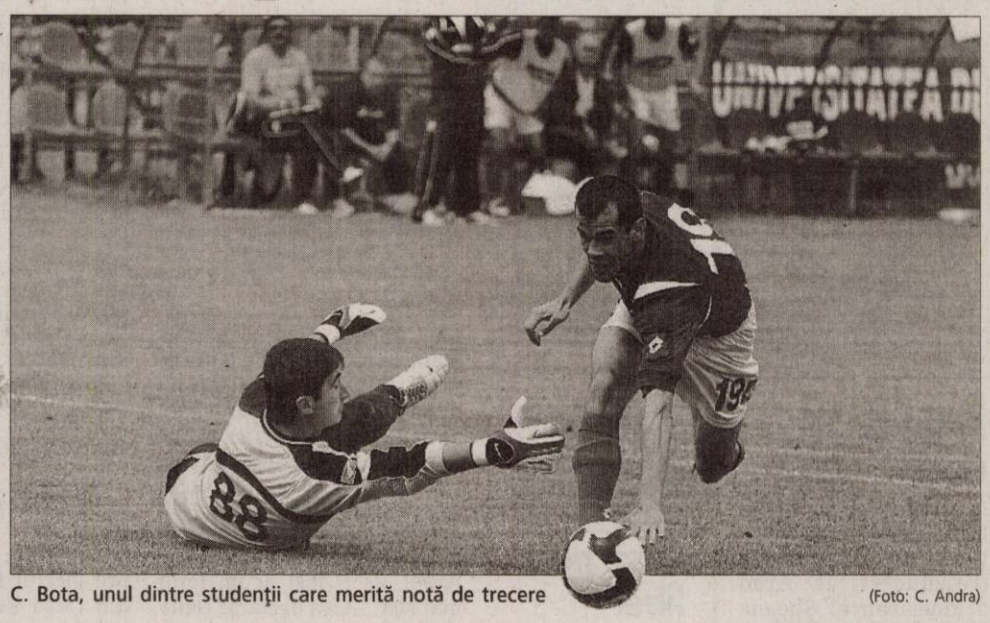

C. Bota, unul dintre studenţii care merită notă de trecere (Foto: C. Andra)

Arad (D.S.) - Retrogradaţi în eşalonul trei în ultima etapă a sezonului trecut, la capătul unui meci de pomină cu FC Bihor, ale cărui prelungiri se joacă şi astăzi pe terenul DNA Oradea, studenţii de la CSU „Vasile Goldiş" Arad nu-şi puteau propune un alt obiectiv, decât revenirea în anticamera sportului rege românesc. Suspendarea preşedintelui Geta Onu şi joaca de-a uite promovarea, nu e, la „masa verde", a zdruncinat moralul jucătorilor din Aradul Nou. De aici şi începutul ezitant, după patru runde, favorita CSU Arad având strânse doar 4 puncte.

Am suferit prea mult în atac

COSTEL BOGOŞEL

Treptat, elevii pregătiţi de Costel Bogoşel şi-au reintrat în ritm, dovadă că până la finele turului, nu au mai părăsit niciodată terenul învinşi. După un 2-1 muncit, acasă, cu „minerii" din Mehedinţi, urmează o perioadă „de vis", cu opt partide consecutive fără gol primit, în care apărarea şi, în special, portarul Ovidiu Paşcalău şi-au demonstrat valoarea.

La acest capitol, defensiv, studenţii stau mai bine şi ca liderul seriei, AC Recaş. Remizele albe obţinute la „satelitul" Timişoarei şi Recaş, îndreptăţeau gruparea studenţească la o clasare pe podium la jumătatea sezonului. Din păcate, atacul - marea problemă a lui Costel Bogoşel - , mai slab ca al unor grupări situate în coada clasamentului, le-a dat peste cap planurile studenţilor. Finalul sezonului de toamnă a fost modest, cu trei egaluri, din care două pe propria arenă, în faţa „minerilor" din Rovinari şi a „pandurilor" din Tg. Jiu. Această serie a aruncat echipa din Aradul Nou pe locul 5 cu următorul bilanţ: 15 7 6 2 17-7 27. Cum diferenţa de puncte între primele două locuri - primul promovabil şi al doilea având asigurată prezenţa la baraj - nu este irecuperabilă, se aşteaptă ca antrenorul Bogoşel, supervizat „din umbră" de suspendata Geta Onu, să găsească soluţiile de primenire a lotului, îndeosebi, ale compartimentului ofensiv, pentru ca la finele returului, CSU „Vasile Goldiş" Arad să facă pasul spre Liga II, obiectivul declarat la startul actualului campionat.

La Sebiş, de la extaz la agonie

■ Naţional a demarat în trombă, dar până la urmă a trebuit să se mulţumească cu locul 6.

Sebiş (L.S.) - Cel mai spectaculos parcurs dintre echipele arădene în acest tur de campionat al ligii a III-a l-a avut, indiscutabil, Naţional Sebiş. Clubul controlat de primarul oraşului, Gheorghe Feieş, a părut că va defila în acest sezon, căci din primele şase meciuri am notat tot atâtea victorii. La acea vreme, echipa din judeţul nostru a fost singura cu maximum de puncte. Deja se vorbea, în lumea bună a fotbalului, că Naţional Sebiş are un culoar formidabil, iar primarul Feieş nu va da greş, căci are destule „pârghii" să nu se împiedice.

Au fost două victorii cu arădenele CSU „Vasile Goldiş", respectiv CS Ineu, dar şi victorii pe terenuri grele, la Rovinari, Sânnicolau Mare ori Becicherecul Mic. A venit, însă, etapa a VII-a, iar fostul utist Vali Miculescu a rupt victoriile sebişene, la Giarmata, Millenium câştigând cu 5-2, un prim semnal de alarmă că ceva este în neregulă la echipa antrenată de Mihai Petcuţ (foto). Apoi, a venit o serie incredibilă de încă patru meciuri în care sebişenii au marcat doar două goluri, obţinând un egal, acasă, 0-0, cu Simeria, pierzând la Sebiş cu Pandurii II (1-2), la Mehedinţi (0-2) şi Gloria (1-3).

A trebuit să vină meciul cu codaşa din Haţeg, pentru ca echipa să revină pe linia de plutire (6-0). Trei puncte care au impulsionat trupa lui Petcuţ, care a bătut, apoi, la Muncitorul Reşiţa (4-2) şi pe FC II Timişoara (2-0). Când credeam că Naţional Sebiş merge, din nou, spre primul loc, ultimele două etape au fost de coşmar: a pierdut 2-0, la Şcolar Reşiţa, iar în derby, pe teren propriu, a capotat chiar în faţa liderei, nou - promovata ACS Recaş (0-1). Linia de clasament este următoarea: 6. Sebiş 15 8 1 6 26-20 25. Pentru Naţional va urma un retur de totul sau nimic.

Mihai Petcuţ (Foto: L.S.)

Scandal

Sebiş (L.S.) - După înfrângerea ruşinoasă de la Giarmata, cu Millenium, primarul oraşului Sebiş, Gheorghe Feieş, a pornit o campanie împotriva antrenorului Mihai Petcuţ. Pe antrenor nici rezultatele nu l-au mai ajutat apoi, căci în alte patru meciuri jucate, a reuşit doar o remiză albă.

- De aici a pornit un adevărat scandal, primarul Feieş, preşedinte de onoare la Naţional Sebiş (dar, de fapt, omul care controlează clubul) dându-i de înţeles lui Petcuţ, după fiecare etapă, că trebuie să plece, să-şi prezinte demisia de onoare. A fost adus pe lângă club Mircea Aslău, dar Petcuţ tot nu a plecat. Va fi o iarnă zbuciumată la Sebiş...

Gloria Arad, ce dezamăgire !

■ „Galben-albaştrii" au avut un parcurs invers proporţional cu condiţiile oferite de Sandu Ion.

Arad (D.S.) - Şi-au bătut joc de banii omului de afaceri Sandu Ion. Este vorba despre oficialii şi jucătorii celui mai vechi club de fotbal arădean în activitate, Gloria. Linia de clasament a „galben-albaştrilor": 15 5 0 10 18-30 15, reflectă un parcurs invers proporţional cu condiţiile oferite pentru performanţă. Iar vinovaţii ar trebui să aibă stropul de decenţă de a-şi prezenta demisiile de onoare.

Nici cel mai pesimist arădean nu anticipa dezastrul, după startul fulminant, cu două victorii. Numai că a urmat o serie interminabilă de înfrângeri consecutive, pe fondul unei crize la nivelul băncii tehnice, dar şi a unor interese personale şi de grup, care fac trimitere inclusiv la ... mafia pariurilor. Cu antrenorul Lucian Tetileanu preluând frâiele de la Radu Anca, la jumătatea turului, Gloria dă semne de revenire, 2-1, acasă, cu Giarmata. Numai că revirimentul nu se mai produce şi Lucian Todea et company încheie „în genunchi", cu o înfrângere umilitoare, la Haţeg, acolo unde nimeni nu pierduse în acest tur şi unde cota la pariuri a fost extrem de generoasă.

Lucian Tetileanu (Foto: FAN)

CS Ineu, an de sacrificiu

■ Trupa antrenată de Adrian Abrudean a realizat o clasare în „grafic".

Ineu (L.S.) - Ratarea promovării în eşalonul secund, la finalul campionatului trecut, a lăsat urme adânci la CS Ineu. Au fost acuze dure, contre între jucători şi conducători, iar acest lucru s-a repercutat în sezonul acutal.

Preşedintele Havaşi a lăsat locul colegului Kilian, iar o parte din jucători au plecat spre alte zări. Aşa stând lucrurile, dar având în vedere că nici bugetul nu a permis marea performanţă, CS Ineu şi-a propus pentru sezonul 2009-2010 menţinerea în eşalonul trei, acest an fiind unul de sacrificiu.Cu o linie de clasament echilibrată, locul 7 15 7 2 6 21-23 23, echipa de pe Crişul Alb a reuşit să se menţină deasupra valului în turul campionatului. Un lucru benefic pentru cei care conduc destinele clubului.

Adrian Abrudean (foto) a reuşit să menţină la echipă câţiva jucători experimentaţi, precum Irimia, Maghici, sau Muntean, a reuşit să-l aducă pe Bebe Mitu şi - alături de transferurile lui Polgar şi Gornic - asigurând garanţia că CS Ineu nu va avea probleme în acest campionat.

PE SCURT

● **Desfiinţare.** Începând de la 18 ianuarie 2010, Compartimentul teritorial Arad al Agenţiei Naţionale pentru Egalitatea de Şanse între femei şi bărbaţi se va desfiinţa. Atribuţiile acestuia vor fi preluate de Agenţia Judeţeană pentru Prestaţii Sociale.

Profesionişti

Arad (D.D.) - 120 de oameni care lucrează în sistemul arădean de protecţia copilului au beneficiat de cursuri de formare profesională în cadrul proiectului „Promovarea capacităţii resurselor umane în domeniul protecţiei copilului". Este vorba de 100 de profesionişti (referenţi, educatori, instructori educaţie, îngrijitori copii, supraveghetori, psihopedagogi, asistenţi sociali, kinetoterapeuţi, psihologi, şef centru) care lucrează direct cu copilul în serviciile de tip rezidenţial din cadrul Direcţiei Generale de Asistenţă Socială şi Protecţia Copilului, şi alţi 20 de profesionişti (referenţi educatori, şef centru) din serviciile de zi de la nivelul consiliilor locale din judeţul Arad. „Personalul format a acumulat noi cunoştinţe şi a dobândit deprinderi de lucru în echipă şi de adaptare la situaţii neconvenţionale" - spune dr. Edita Iuhasz, director al DGASPC Arad.

Ajutoare băneşti

Arad (D.D.) - Începând de astăzi, Direcţia de Dezvoltare şi Asistenţă Comunitară (DDAC) efectuează plăţile pentru ajutorul social şi ajutorul de încălzire. Este vorba de ajutorul social aferent lunii decembrie 2009 şi de ajutorul bănesc pentru încălzirea locuinţei cu lemne, cărbuni sau combustibili petrolieri (numai pentru beneficiarii de ajutor social) pentru lunile ianuarie, februarie, martie 2010. Banii pot fi ridicaţi de la casieria DDAC, situată la sediul Cantinei Municipale (B-dul Revoluţiei nr. 93), după următorul program: astăzi, între orele 12.00-16.00, mâine, 29, şi miercuri, 30 decembrie, între orele 8.00-16.00.

Caută sănătatea în afara ţării

■ Sute de arădeni solicită decontarea serviciilor medicale de care au beneficiat în străinătate.

DIANA DUŢU
diana.dutu@informmedia.ro

Calitatea actului medical face diferenţa (Foto: FAN)

Arad - În ultimii ani, a devenit aproape o obişnuinţă pentru arădeni (şi nu numai) să se adreseze unor cabinete medicale din afara ţării. Calitatea serviciilor de care beneficiază aici este net superioară celei din spitalele autohtone, iar modul în care sunt trataţi de cadrele medicale nici nu suportă comparaţie - în cele mai multe cazuri - cu ceea ce se întâmplă pe plaiurile noastre. Evident, pentru astfel de servicii trebuie să plăteşti. Dar, odată reîntors acasă, ai dreptul să soliciţi rambursarea contravalorii serviciilor medicale suportate în străinătate. Desigur, numai în anumite condiţii.

Ura şi la Szeged!

În perioada 1 aprilie - 22 decembrie 2009, nu mai puţin de 246 de arădeni, asiguraţi în sănătate, au făcut cereri în acest sens. Ei s-au deplasat într-un stat membru al Uniunii Europene cu scopul de a primi tratament medical şi acum solicită Casei de Asigurări de Sănătate (CAS) din Arad rambursarea contravalorii serviciilor medicale suportate. Există două ordine ale CNAS (122/2007 şi 729/2009) în baza cărora pot să facă aceste solicitări.

În cursul anului 2009, au fost efectuate rambursări în valoare de 390.123,78 lei

GHEORGHE DOMŞA

„În cursul anului 2009, au fost efectuate rambursări, adică plăţi către asiguraţi, în valoare de 390.123,78 lei, pentru servicii de care au beneficiat asiguraţii începând cu 1 ianuarie 2007. Majoritatea au beneficiat de aceste servicii în Ungaria, în principal la Szeged, pentru diferite afecţiuni: de la simple investigaţii medicale în ambulatoriu până la intervenţii chirurgicale complexe, precum şi naşteri" - subliniază dr. Gheorghe Domşa, preşedinte-director al CAS Arad.

Cardul european

Cardul european de asigurări sociale de sănătate (CEASS) este un alt document pe baza căruia arădenii pot beneficia de servicii medicale în cadrul Comunităţii Europene. Numărul de servicii de care au beneficiat asiguraţii în baza acestor carduri nu poate fi, însă, specificat decât la o dată ulterioară, după primirea formularelor E125 emise de către instituţia de la locul de şedere sau de reşedinţă care a acordat prestaţiile aferente asigurării de boală ori maternitate în baza acestor carduri.

În acest an, în Arad s-au eliberat 10.465 de CEASS. Casa Judeţeană de Asigurări de Sănătate a primit şi înregistrat 176 formulare E125, reprezentând extrase individuale privind cheltuielile efective ocazionate de acordarea de servicii medicale în baza CEASS, respectiv în baza formularelor E106 şi E112 eliberate de CAS Arad pentru asiguraţii aflaţi în evidenţele proprii.

„Formularele E125 primite în cursul anului curent reprezintă costurile serviciilor medicale de care au beneficiat asiguraţii în anii 2007, 2008 şi 2009 în următoarele ţări: Germania, Italia, Spania, Franţa, Austria, Suedia, Slovacia, Cehia şi Ungaria. Unele dintre aceste formulare se află în curs de verificare la nivelul CAS Arad, altele fiind comunicate la CNAS în vederea validării sumelor indicate de instituţia emitentă" - punctează Dr. Gheorghe Domşa.

Primii paşi pe schiuri, într-un decor de poveste (Foto: FAN)

Francesca-Iana, echipată ca la carte (Foto: FAN)

Pe Gheţarul din Kaprun, la peste 3.000 de metri altitudine (Foto: FAN)

La schi în... paradis

■ Un grup de arădeni, mici şi mari, au petrecut o săptămână de vis în Alpii austrieci.

Absolvenţi (de cursuri de schi) cu acte-n regulă (Foto: FAN)

Andrei şi Bogdan, doi schiori de nădejde (Foto: FAN)

Arad (D.D.) - S-au întors de puţin timp din Austria, dar încă se mai trezesc dimineaţa imaginându-şi că sunt acolo. Este vorba de un grup de 36 de arădeni (majoritatea copii) care au petrecut o săptămână de vis la Zell am See, o staţiune aflată la aproximativ 80 de kilometri de Salzburg.

Îşi amintesc cu nostalgie de zilele petrecute în Alpii austrieci, deşi au avut de înfruntat temperaturi de minus 20 de grade. Şi ar da cu plăcere timpul înapoi chiar dacă nu au avut parte numai de distracţie, ci şi de muncă. Iar când spunem muncă ne referim la antrenamentele zilnice cărora a trebuit să le facă faţă pentru a învăţa să schieze.

Patru antrenori de la Şcoala de schi „Smiley Snow" din Arad s-au ocupat de pregătirea copiilor. Indiferent că erau începători sau (ceva mai) avansaţi, programul a fost foarte strict, iar în final s-a încheiat cu un test unde cursanţii şi-au dovedit, pe nivele, abilităţile de schior. „Le urmărim astfel progresul înregistrat în timp, iar copiii se simt mai motivaţi" - explică Dan Ispas, preşedintele Smiley Sport Club.

Următoarea acţiune de acest gen se va derula în vacanţa intersemestrială din februarie, destinaţia aleasă fiind, de data aceasta, Schladming.

PARADISUL REGIUNILOR SPORTIVE

Zell am See aparţine Paradisului Regiunilor Sportive din Europa, una din cele mai renumite şi performante regiuni de schi din zona Salzburgului. Datorită gheţarului din Kaprun, aici se poate schia tot timpul anului.

Pârtieeeeeee! (Foto: FAN)

Zâmbiţi, vă rog! (Foto: FAN)

Nadia şi Hannelore îşi iau „zborul" cu... gondola (Foto: FAN)

PE SCURT

● Fotbal. Antrenorul brazilian al formaţiei Bunyodkor, Luiz Felipe Scolari, a declarat că oficialii lui Juventus i-au propus funcţia de antrenor al echipei torineze, dar a precizat că nu e interesat să părăsească banca tehnică a grupării uzbece, informează Corriere dello Sport. (N.I.)

Succes pentru Liverpool

Liverpool - Adversara Unirii Urziceni din 16-imile Ligii Europa, FC Liverpool, a câştigat, sâmbătă seara, pe teren propriu, scor 2-0, meciul cu nou-promovata Wolverhampton Wanderers şi a urcat pe locul 7 în Premier League, informează site-ul oficial al clubului. Golurile gazdelor au fost marcate de căpitanul Steven Gerrard (62) şi de mijlocaşul israelian Yossi Benayoun (70).

(Sursa: NewsIn)

Nici o şansă

Bucureşti (N.I.) - Directorul general al FRF, Ionuţ Lupescu, a declarat, sâmbătă, agenţiei NewsIn, că nu există nici o posibilitate ca Răzvan Lucescu să antreneze concomitent naţionala României şi echipa Unirea Urziceni, întrucât contractul încheiat cu FRF îi interzice categoric acest lucru. „Ştiu că Dan Petrescu îşi va rezilia contractul cu Unirea Urziceni, mă aşteptam la acest lucru, dar nu se pune problema ca înlocuitorul său să fie Răzvan Lucescu. Selecţionerul României are un contract ferm", a spus Lupescu.

Reţinut de poliţie

Valencia - Fundaşul portughez al echipei spaniole Valencia, Miguel Monteiro, a fost reţinut de poliţie după ce alături de mai mulţi prieteni a încercat să intre într-o discotecă, deşi aceasta era închisă, informează ediţia online a AS. Agenţii de securitate au intervenit şi s-a produs o busculadă, fiind auzite şi mai multe focuri de armă, iar un glonţ a lovit o maşină aflată în parcare. Acelaşi grup de persoane a revenit la discotecă după două ore, în jurul orei 7.00 dimineaţa, atunci fiind reţinuţi de poliţie şi transportaţi la o secţie pentru a fi identificaţi. Fotbalistul şi mai mulţi prieteni ai lui au fost eliberaţi după câteva ore, dar unul dintre bărbaţii din grup a rămas în arest, deoarece avea asupra lui o armă pentru care nu avea permis.

(Sursa: NewsIn)

Ferdinand îşi amână revenirea

Londra (N.I.) - Fundaşul lui Manchester United, Rio Ferdinand, care a jucat ultimul meci în luna octombrie, a făcut mai multe injecţii pentru a reduce durerile pe care le are la spate, iar Sir Alex Ferguson afirmă că nu ştie când va reveni acesta pe teren, informează ediţia online a BBC. Ferdinand, în vârstă de 31 de ani, a jucat în 8 partide în acest sezon şi a ratat alte 13. „Acum nu văd nici o lumină la capătul tunelului. Este greu de stabilit o dată când el va reveni, dar sper să nu fie una prea îndepărtată", a afirmat Ferguson. Fundaşul lui Manchester United nu a putut evolua nici în amicalul Angliei cu Brazilia, dar jucătorul a dat asigurări că va fi complet apt pentru Campionatul Mondial din Africa de Sud. „Rio a făcut o injecţie acum două săptămâni, el a trebuit să se odihnească, apoi va reveni în sala de gimnastică. Sper ca durerile pe care le are să dispară", a adăugat tehnicianul lui Manchester United.

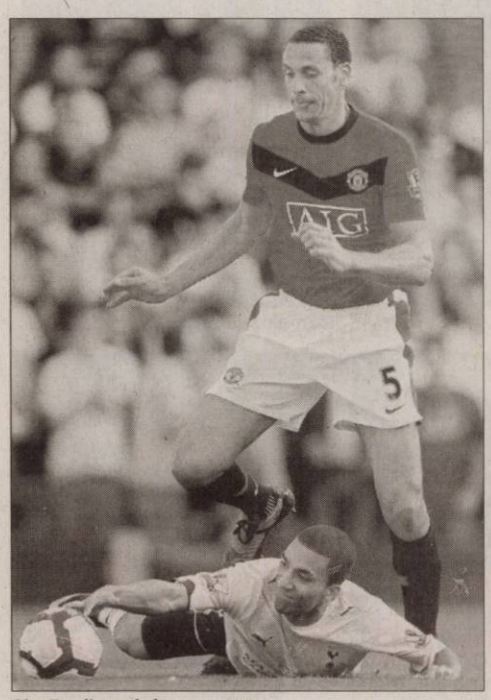

Rio Ferdinand, în recuperare. (Foto: EPA)

Unirea, fără... Dan Petrescu

■ Managerul Mihai Stoica a confirmat despărţirea de tehnicianul echipei din Urziceni.

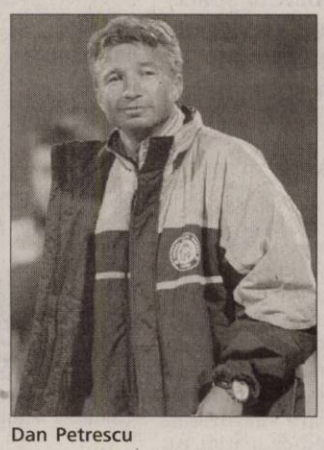

Dan Petrescu

Formaţia ialomiţeană, în căutarea unui alt „principal" (Foto: EPA)

Bucureşti - Dan Petrescu a demisionat din funcţia de antrenor principal al campioanei României, Unirea Urziceni, iar în următoarele zile îşi va rezilia contractul cu formaţia ialomiţeană, ajungând deja la un acord cu conducerea în acest sens, au declarat, sâmbătă, pentru NewsIn, surse din cadrul clubului. „Are oferte mult mai bune şi poate era normal pe undeva să plece odată şi odată", a afirmat sursa citată. Şi managerul general Mihai Stoica a confirmat despărţirea de Petrescu. „Petrescu şi-a reziliat contractul, eu nu", a spus Stoica.

Unirea Urziceni va anunţa în zilele următoare, printr-un comunicat, decizia lui Dan Petrescu, iar până la finalul anului oficialii încearcă să aducă un nou tehnician. Conform sursei citate, antrenorul Petrescu a decis să încheie colaborarea cu clubului ialomiţean după o ceartă cu patronul Dumitru Bucşaru, care nu i-a garantat menţinerea lotului actual, iar conducerea încearcă să-l angajeze pe selecţionerul Răzvan Lucescu.

Dan Petrescu a preluat Unirea Urziceni în 2006, iar de atunci a reuşit o calificarea în Liga Europa, o calificare în finala Cupei României şi a câştigat titlul de campioană în 2009. Fostul internaţional în vârstă de 42 de ani a condus gruparea din Bărăgan în 110 meciuri în Liga I, înregistrând 56 de victorii, 32 de remize şi 22 de eşecuri.

(Sursa: NewsIn)

Stoichiţă vrea constanţă

■ Tehnicianul principal al Stelei speră ca echipa lui să nu facă paşi greşiţi.

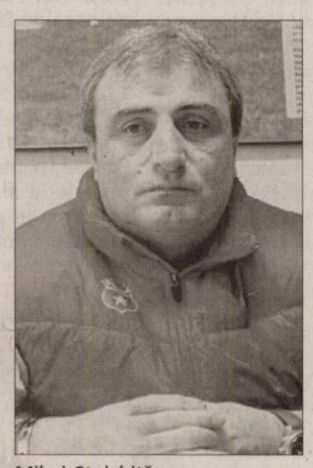

Mihai Stoichiţă. (Foto: EPA)

Bucureşti - Antrenorul Stelei, Mihai Stoichiţă, a declarat, duminică, agenţiei NewsIn, că echipa sa va trebui să menţină seria rezultatelor bune şi în retur pentru a câştiga Liga I. „Pentru a fi campioni, ne trebuie constanţă de la începutul returului şi până în ultima etapă. Nu mi-e frică de nici o echipă şi nici de jocuri de culise când vine vorba de lupta pentru titlu, mă tem doar de Dumnezeu. Pentru mine, cea mai mare deziluzie a fost punctul pe care l-am pierdut cu Astra Ploieşti, pentru că poate conta enorm în economia luptei pentru campionat. Sper să nu mai facem astfel de paşi greşiţi", a spus Mihai Stoichiţă.

Întrebat ce părere are despre posibilitatea reducerii salariilor fotbaliştilor cu până 50%, Stoichiţă a precizat: „Nu cred că se poate face asta, dar până la urmă fotbaliştii trebuie să evolueze în orice condiţii, pentru că dacă vor mai bine, trebuie să joace şi ei mai bine".

În ceea ce priveşte campania de transferuri, Mihai Stoichiţă a afirmat că încă nu s-a decis ce jucători vor veni la Steaua: „Ce pot să spun este că singurul columbian care poate pleca de la Steaua este Dayro Moreno. Este inadaptabil, a venit şi a spus că nu mai poate să stea în România, pentru că nu se simte bine aici. I-am spus că nu-i nici o problemă, dar trebuie să ia şi clubul nişte bani pe el, acum să vedem ce se va întâmpla".

George Ogăraru nu face pasul

Amsterdam (N.I.) - Fundaşul legitimat la Ajax Amsterdam, George Ogăraru, a declarat că şansele de a evolua pentru Steaua în returul campionatului sunt infime, însă e convins că va îmbrăca din nou tricoul roş-albastru în viitor. „Va veni şi ziua potrivită pentru a face pasul de a mă întoarce «acasă». În acest moment, nu cred că se poate, din mai multe considerente care nu ţin de partea financiară şi nici de patron, cu care am o relaţie cât se poate de civilizată", a spus Ogăraru, pe site-ul său personal. Totuşi, decizia fundaşului se pare că a venit din cauza neînţelegerilor financiare cu Steaua în ceea ce priveşte contractul. Gigi Becali a precizat că i-a oferit un contract valabil până la finalul sezonului cu un salariu de 10.000 de euro lunar, plus 5.000 de euro primă pentru fiecare victorie şi 100.000 de euro pentru câştigarea campionatului.

Pacquiao ameninţă cu instanţa de judecată

■ Este singurul boxer din lume care a obţinut şapte titluri mondiale la categorii diferite.

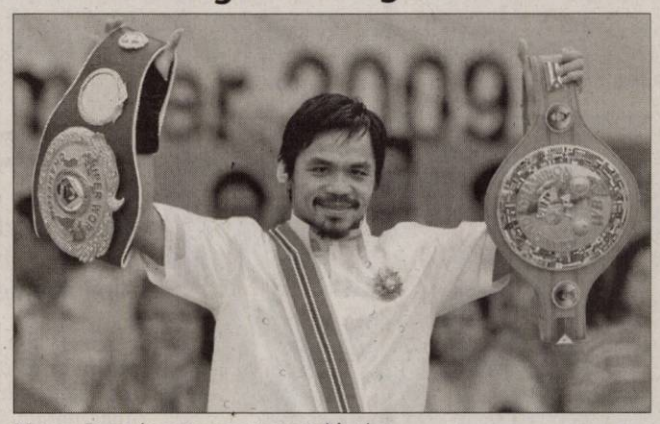

Manny Pacquiao nu vrea test antidoping (Foto: EPA)

Bucureşti (N.I.) - Pugilistul filipinez Manny Pacquiao a anunţat că intenţionează să îl acţioneze în instanţă pe americanul Floyd Mayweather, deoarece divergenţele pe seama testelor antidoping de dinaintea partidei programată în luna martie i-au afectat imaginea, informează site-ul BBC. „I-am cerut promotorului meu, Bob Arum, să mă ajute să completez o plângere imediat. E de ajuns, aceşti oameni, Mayweather, atât fiul, cât şi tatăl, dar şi Golden Boy Promotion cred că tot ce se întâmplă e o glumă şi că au dreptul să acuze pe nedrept pe cineva că ar folosi steroizi sau alte substanţe interzise. Am încercat să trec cu vederea, dar cred că au întrecut orice limită", a explicat Pacquiao.

Filipinezul a vorbit şi despre urmările acestui scandal: „Oamenii vin şi mă întreabă dacă am luat substanţe interzise şi dacă am trişat vreodată. Asigur pe toată lumea că nu am folosit steroizi şi că tot ce am reuşit să fac a fost prin muncă, multă muncă. Nu am idee cum arată aceste substanţe şi frica mea de Dumnezeu m-a ţinut în sănătos şi victorios în toţi aceşti ani". Pacquiao l-a provocat din nou pe Mayweather: „Nu fi laş şi vino să mă înfrunţi ca de la bărbat la bărbat! Închide gura aia a ta mare şi frumoasă, ca să putem arăta lumii cine este regele ringului". În urmă cu trei zile, Floyd Mayweather a anunţat că meciul cu Pacquiao ar putea să nu se dispute, deoarece filipinezul a refuzat să fie testat antidoping în ziua disputei. Data la care întâlnirea ar trebui să aibă loc este 13 martie. Staff-urile celor doi boxeri se înţeleseseră pentru împărţirea bursei în proporţii egale, iar în ceea ce îl priveşte pe Mayweather, acesta şi-a dat acordul pentru a boxa cu Pacquiao, dar nu a semnat încă nici un contract.

Chelsea nu mai are nevoie de atacanţi

Londra - Antrenorul lui Chelsea, Carlo Ancelotti, a afirmat că echipa sa nu va achiziţiona nici un atacant în perioada de transferuri din luna ianuarie, informează Sky Sports. Presa din Anglia scrie că Ancelotti şi l-ar dori la echipă pe Sergio Aguero, de la Atletico Madrid, mai ales că Didier Drogba, Michael Essien, John Obi Mikel şi Salomon Kalou vor evolua în luna ianuarie la Cupa Africii pe Naţiuni. „Eu spun mereu numai adevărul, nu vom transfera nici un atacant. Alerg dezbrăcat prin zăpadă dacă vom face aşa ceva. Am încredere în Fabio Borini şi Daniel Sturridge, nu avem nevoie de alţi jucători. Ei vor avea posibilitatea ca în luna ianuarie să-şi demonstreze valoarea. Singura lor problemă este că sunt tineri, dar trebuie să şi joace. Nu cred că reprezintă un risc", a spus Ancelotti. „Sturridge a avut probleme cu accidentările şi şi-a pierdut încrederea pentru că îi avea ca adversari pe Drogba şi Anelka", a adăugat tehnicianul. Chelsea Londra se află pe primul loc în campionat, cu 41 de puncte după 18 etape. (Sursa: NewsIn)

ARAD ONLINE

GARSONIERE

• **Vând garsonieră** pe Vlaicu, str. Brezoianu de 35 mp, parter, compusă din cameră, bucătărie, baie şi balcon închis, preţ 19.000 Eur. Telefon 0742.141.359. şi 0357/415.663. 673808

AP.2 CAMERE-ARAD

• **Vând apartament** bloc nou, zona Spitalului Judeţean, cu două camere, 0762213545, 0746194428. 651717

• **Vând apartament** nou 2 camere+ terasă în blocul R4 zona UTA (lângă Penny), blocul este dotat cu lift iar apartamentul are încălzire proprie. Informaţii telefon 0722.415.139. 674993

AP.3 CAMERE-ARAD

• **Vând apartament** 3 camere zona Banu Mărăcine. Preţ negociabil, 0357/804802, 0771.714.746. 675068

AP.4 CAMERE-ARAD

• **Vând (închiriez)** apartament 4 camere, ultracentral, informaţii 0723268475. 670594

CASE-ARAD

• **Vând casă** în Grădişte str. Bradului 20B, parter locuibil cu posibilitate etaj sau mansardare 300 mp total locuibil 100 m preţ 52.000 Eur negociabil sau variante. Telefon 0723.500.888. 660161

• **Vând casă** ultracentral, cartierul Funcţionarilor. Informaţii telefon 0744.577.971. 619593

• **Vând 2** case în Grădişte, central. Telefon 0721.788.709. 673988

CASE-JUDEŢUL ARAD

• **De vânzare** casă, Crocna nr. 57, comuna Dieci, + teren 3200 mp, negociabil, 0744895591. 676003

SPAŢII COM-ARAD

• **Lichidez alimentara,** casa marcat, vitrine frigorifice, camere supraveghere etc., 0357/804802, 0771.714.746. 675066

TERENURI LOCAL

• **Vând teren** 3.500 mp, str. Ştefan Penetchi nr. 28, Gai. Telefon 0723.870.005. 644956

TERENURI JUDEŢ

• **De vânzare** teren intravilan în Sebiş, 2000 mp, negociabil, 0744895591. 676014

• **Vând loc** de casă în noul Cartier Rezidenţial Mândruloc. ☎0723513102. 672808

IMOBILE CHIRII

• **Închiriez (ofer)** garsonieră confort I, Miorita- Micălaca. 0357/ 802.294, 0741.243.637. 673737

• **Închiriez garsonieră** zona Miorita. str.Milova, bloc 230, telefon 0747564907. 673900

• **Închiriez spaţiu** comercial, 111 mp, superamenajat, str. Lacului. Telefon 0722.971.675. 670494

• **Dau în** chirie apartament 1 cameră, mobilat, contorizat, cablu, telefon, zona 300. Telefon 0257/219755, 0723.693.006. 672457

• **Dau în** chirie pe termen lung apartament 2 camere decomandat, mobilat, clima, termopane, zona Vlaicu (Profi), preţ 150 Euro/lună. Informaţii ☎ 0731443087. 673970

SPAŢII COM-ARAD

• **Închiriez magazin** 450mp cu parcare, Calea A.Vlaicu.Telefon 0733.442.000. 644939

PRESTĂRI SERVICII

• **Închiriez bar** pentru seara de Revelion, 50 locuri, str. Sebeşului nr. 1. Relaţii telefon 0728.461.503. 675272

• **EXECUTĂM termopane, mobilă, REPARĂM electrocasnice. RATE angajaţilor, pensionarilor vârstă- boală, 0731.319.515.** 947991

CONSTRUCŢII

• **Vând lemne** foc esenţă tare, tăiate, crăpate, uscate. 0721.592.572, 0257/278338. 645046

• **Vând lemne** foc esenţă tare, tăiate şi crăpate. Telefon 0746.601.292. 657389

• **Vând lemne** foc, esenţă tare, uscate. Informaţii 0722643354, 0752661957. 625710

AUTO STRĂINE

• **Vând Fiat** Grande Punto, fabricaţie noiembrie 2009, alb. Tel. 0723268475. 670593

• **Vând Touareg** 2005, full option, 15.700 Eur. Telefon 0730.188.288. 675014

• **Vând urgent** Renault 19 benzină din 1990 înmatriculat, preţ negociabil, telefon 0757280844. 675318

GARAJE

• **Închiriez la** preţ bun 2 garaje zona UTA lângă Penny la blocurile R4 şi R5, garajele sunt contorizate electric separat. Telefon 0722.415.139. 674992

ELECTRONIC PLUS

• **VÂND lăzi, congelatoare, combine, maşini spălat 350- 550 lei, vitrine frigorifice, anvelope. www.madona.ro Rate angajaţilor, pensionarilor vârstă- boală, ☎0769.005.400.** 8694

PIERDERI

• **Pierdut acte** înfiinţate societate Top Monica Silvia Mara Com asociaţie familială cu CUI 17090687 F02/1/2005 aut. 12/28.08.2003. Le declar nule. 674997

• **Pierdut CUI** 1720615020017 P.F. Rus Gheorghe Laurean. Îl declar nul. 676021

ANIMALE-PĂSĂRI DOMESTICE

• **Vând vaci** de la 20- 35 litri. Telefon 0721.788.709. 673990

MAŞINI,UTILAJE,INSTALAŢII

• **Vând utilaje** vulcanizare: aparat dejantat, echilibrat roţi şi compresor. Informaţii telefon 0723.198.096. 675251

ÎMPRUMUTURI FINANCIARE

• **Oferim împrumuturi!** 1.000- 100.000 Euro! 12 LUNI! Întreaga plată la final! 0726.842.692, 0743.787.609. Posibilităţi prelungire contract împrumut notarial 0% dobândă. 639923

DIVERSE

• **Cumpăr argint vechi, plata pe loc. Telefon 0746.640.350.** 625652

• **Cumpăr pene** vechi- noi, cupru, alamă, baterii, preţ bun. 0741.689.068. 672449

• **Vând ţuică** curată de prune 52° , 16 Ron/ litru.Telefon 0745.073.101. 657701

• **Vând lucernă** şi fân, baloţi mari. Tel. 0741641080. 676022

• **Vând porumb** boabe 12 tone. Telefon 0727.652.185. 673788

• **Vând tablouri** (picturi) pictori consacraţi. informaţii 0723268475. 670591

ARAD ONLINE
www.aradon.ro

Preluarea anunţurilor pentru următoarea zi se face până la ora 15.00 la ambele sedii, cu excepţia anunţurilor de deces, care se primesc până la ora 18 .00, la sediul din Bd. Revoluţiei 81 .

RO STYL COMPANY
SERVICII FUNERARE
Arad, Str. Eminescu nr. 22
(lângă Poştă)
tel. 21.44.22,
mob. 0728.690.121
TOTUL ESTE NEGOCIABIL
Gratuit:
- capac frigorific (1 zi)
- transport sicriu gol în Arad
PLATA DUPĂ ÎNMORMÂNTARE
TRANSPORT INTERN ŞI EXTERN
(H-490413)

DECESE

Cu tristeţe anunţ decesul celui care a fost
profesor BLIDAR TEODOR,
în vârstă de 64 ani, născut în Apateu.
Înmormântarea va avea loc marţi, 29 decembrie 2009, ora 13.00, în Timişoara la Cimitirul din Calea Lipovei.
Soţia

Dumnezeu l-a chemat acasă pe copilul Său,
OPREA GHEORGHE,
duminică 27 decembrie 2009. Priveghi 27 decembrie 2009 ora 20.00, 28 decembrie ora 18.00, la Biserica Dragostea str. Dorobanţilor. Serviciul de înmormântare va avea loc marţi, 29 decembrie, ora 13.00, de la aceeaşi locaţie.
Familia

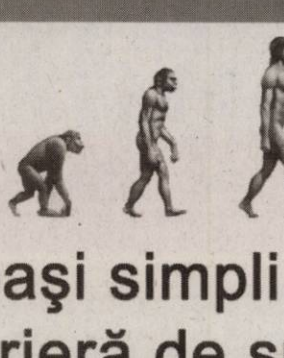

A încetat din viaţă după o lungă şi grea suferinţă,
inginer agronom
ŞERBAN TEODOR EMIL
fost director IAS Aradul Nou şi IAS Scânteia.
Dumnezeu să-l odihnească în linişte şi pace!
Familia îndoliată

Cu regret şi profundă durere în suflet, anunţăm decesul după o lungă şi grea suferinţă la numai 55 ani, a celui care a fost cel mai iubitor fiu, soţ, tată şi bunic
HADA VASILE.
Slujba de înmormântare va avea loc astăzi, 28 decembrie 2009, ora 13.00, la domiciliul din Sebiş.
Familia îndoliată

SERVICII FUNERARE

IN MEMORIAM
NON STOP!
KUKI - servicii funerare complete
Oferă toată gama de sicrie, accesorii şi servicii funerare la preţuri avantajoase.
- cameră toaletat
- cameră frigorifică
- capac frigorific
Transport Intern şi Internaţional
Contact: Arad, str. Mihai Eminescu, nr. 4 (în curte)
Tel: 0257/211.929, mob: 0723343964
www.inmemoriamkuki.com
(H-67178)

Cu adâncă durere în suflet şi nemărginită tristeţe anunţăm trecerea neaşteptată în veşnicie a celui care a fost cel mai iubitor soţ, tată şi bunic
ANANIE CRAIU,
la vârsta de 70 ani.
Dumnezeu să-l odihnească în pace!
Familia îndoliată: soţia Maria, fiii Diana şi Ovidiu, nora Janeta şi nepoţii Mara şi Bogdan

Cu adâncă durere în suflet anunţăm încetarea din viaţă a celei care a fost mamă, bunică şi soţie
SZLAHOTKA ETELKA,
în vârstă de 78 ani.
Înmormântarea va avea loc marţi, 29 decembrie 2009, ora 12.00, la Cimitirul din Micălaca. Dumnezeu să o odihnească în linişte şi pace!
Familia îndoliată

www.romjob.ro
GĂSEŞTE-ŢI JOB! CONSTRUIEŞTE-ŢI CARIERA!

Trei paşi simpli pentru o carieră de succes:
- SIMPLU
- RAPID
- GRATUIT

Cu tristeţe în suflet anunţăm încetarea din viaţă după o lungă suferinţă
la numai 62 ani, a celei care a fost
HOMOROZAN MARIA,
soţie, mamă, bunică şi soacră. Înmormântarea va avea loc astăzi, 28 decembrie 2009, la ora 13.00, de la Capela Cimitirului Eternitatea. Vei rămâne veşnic în inimile noastre!
Familia Homorozan Ioan şi copiii Dana, Adi, Cristi şi Luci

Anunţăm plecarea la cele veşnice a lui
PETRU TALPEŞ,
în vârstă de 72 ani.
Înmormântarea a avut loc sâmbătă 26 decembrie 2009. Dumnezeu să-l odihnească în linişte şi pace!
Familia

SC CET ARAD SA

informează consumatorii privind programul de citire a contoarelor de apă caldă şi încălzire, care se realizează în perioada 28.12 - 31.12.2009, după cum urmează:

28.12.2009 – PT 24 Maiakovski; PT 1 Micălaca; PT 4 Zona II; PT 1V; PT 6V; PT 8V; PT UTA; PT 2/I; PT 2/II Dinamo; PT 2 Micălaca; PT 3 Micălaca; PT 1 Gară; PT 21 Eroul Necunoscut; PT 23 Teba; PT 2 Zona V; PT 7 Metalul; PT Paroşeni; PT O. Terezia; Agenţi economici;

29.12.2009 – PT 9 Spital Matern; PT 2'Pădurice; PT 4 Zona II; PT 2 Miron Costin; PT 1V; PT 2V; PT 6V; PT 8V; PT UTA; PT 2/II Dinamo; PT 18 Faleză Sud; PT 24 Maiakovski; PT 1 Micălaca; PT 2 Micălaca; PT 3 Micălaca; PT 2 Zona V; PT 8 Policlinica; PT 7 Metalul; PT 11 Teatru; PT 19 Liceul Industrial; PT 21 Eroul Necunoscut; PT 23 Teba; PT 3 Udrea; PT O. Terezia; PT Paroşeni; Agenţi economici;

30.12.2009 – PT Aradul Nou; PT 25 Liceul Industrial; PT 2'Pădurice; PT 5 Zona III; PT 2 Miron Costin; PT 2V; PT 15 CTP; PT 18 Faleză Sud; PT 32 Faleză Sud; PT 2 Micălaca; PT Pasaj Micălaca; PT 3 Udrea; PT 14 Spitalul Dermato; PT 19 Liceul Industrial ; PT 10 Astoria; PT 11 Teatru; PT 5 Grădişte; PT 1 Zona V; PT 4C Depozit Mobilă; PT 8 Policlinica; PT 6 Dispecerat; PT 6 Vânători; PT Simion Balint; PT 3V; PT 9 Spital Matern ; Agenţi economici;

31.12.2009 – PT Aradul Nou; PT 25 Liceul Industrial; PT 2'Pădurice; PT 5 Zona III; PT 2 Miron Costin; PT 15 CTP; PT 32 Faleză Sud; PT Pasaj Micălaca; PT 14 Spitalul Dermato; PT 10 Astoria; PT 5 Grădişte; PT 4C Depozit Mobilă; PT 22 Ursului; PT 4 Macul Roşu; PT 3V; PT 9 Spital Matern; PT 6 Vânători; PT 1 Zona V; PT Simion Balint; Agenţi economici;

Cititorii vor purta legitimaţii având sigla SC CET ARAD SA.

Prezenta ţine loc de comandă fermă şi se va achita din contul RO46RZBR0000060003332970 deschis la Raiffeisen Bank SA Arad.

Director General
ing. Secianschi Ioan Cornel

(H-675256)

PRIMAGAZ ROMANIA

SC PRIMAGAZ ROMANIA SRL

Angajează pentru Punct Lucru Vladimirescu jud.Arad :

ŞOFERI PROFESIONIŞTI

Cerinţe:
- studii medii
-permis conducere cat: B,C,E
-atestat ADR reprezintă avantaj

STIVUITORIST

CV. la fax 0257/514514 sau E-mail ccozma@primagazromania.ro

(H-672410)

INFORM MEDIA

INFORM MEDIA, editorul cotidianelor Jurnal Arădean şi Arad Expres, parte a grupului multinaţional Inform Media, care îşi desfăşoară activitatea în domeniul presei locale tipărite

CAUTĂ

Distribuitori de presă (în cutii poştale) pentru zonele Confecţii, Aradul Nou, Intim şi pentru localităţile: Păuliş, Lipova, Ghioroc, Aluniş.

Cerinţe:
Seriozitate;
Dinamism;
Conştiinciozitate.

Se oferă:
Salariu atractiv;
Timp de lucru 2 ore.

Informaţii suplimentare la telefon: 0257/228.586 sau 0728.284.737, de luni până vineri între orele 9-17.

SUNTEM EXPERŢI ÎN PIAŢA AUTO!

bestauto.ro

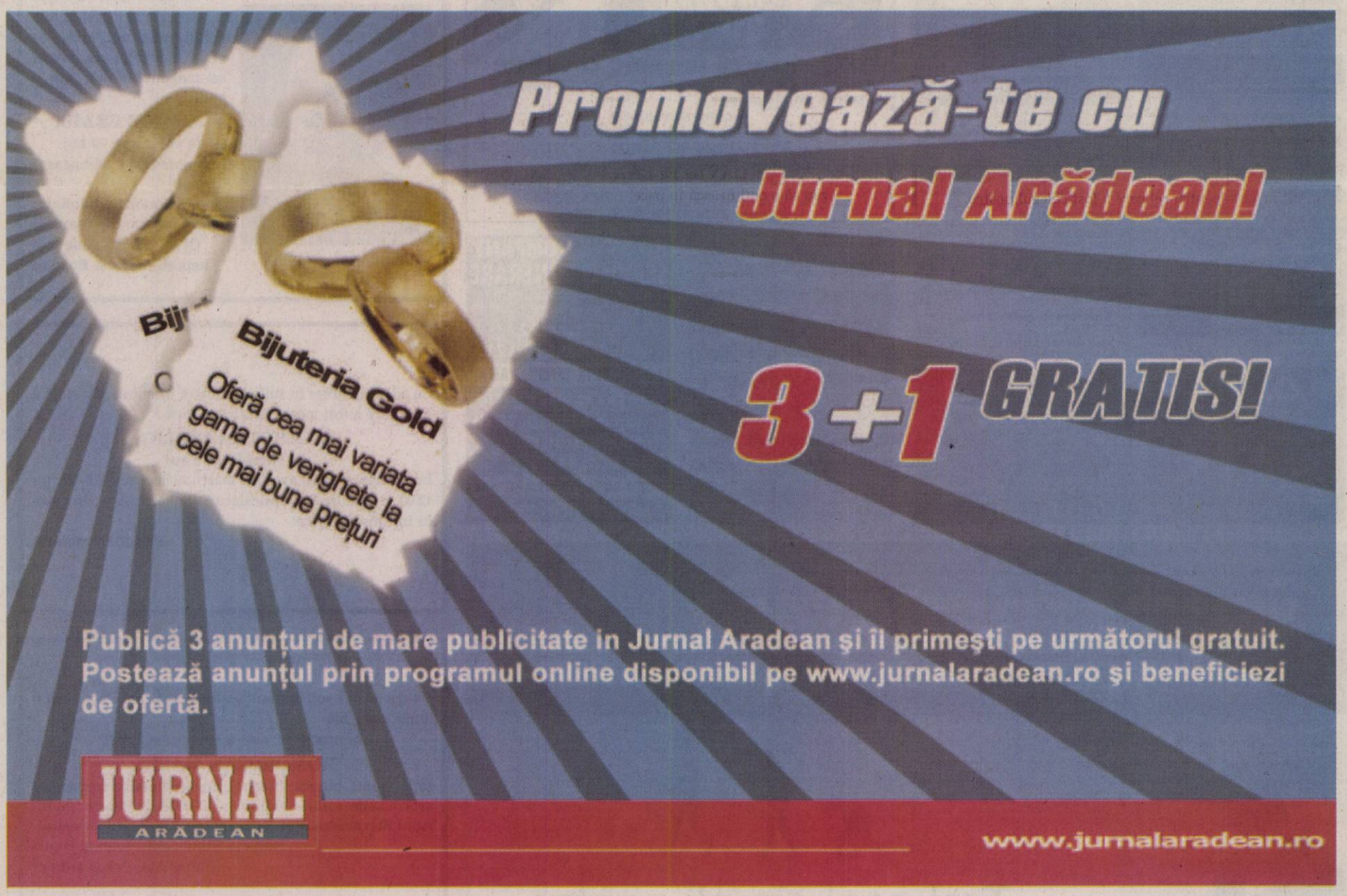

CAUŢI UN TEREN? VREI SĂ VINZI O CASĂ?
Poţi face totul **RAPID ŞI UŞOR** intrând pe **www.romimo.ro**!

EXPERŢI ÎN IMOBILIARE
romimo.ro
PIAŢA DE IMOBILIARE A ROMÂNIEI

Cu durere în suflet anunţăm decesul celei care a fost mamă, soacră şi bunică

DAVID ELENA.

Înmormântarea a avut loc duminică, 27 decembrie 2009, la Cimitirul din Micălaca. Nu te vom uita niciodată!

Fiul Petru şi nora Lucia

Cu durere în suflet vă aducem la cunoştinţă că pe data de 24 decembrie 2009 a încetat din viaţă cea care a fost mamă, bunică şi străbunică

BÂC MARIA.

Înmormântarea a avut loc vineri, 25 decembrie 2009, la ora 15.00, de la Capela Cimitirului din Aradul-Nou.

Familia îndoliată

CONDOLEANŢE

Despărţindu-ne în ziua Sfântului Crăciun de minunatul nostru prieten

NIE CRAIU,

rămânem cu durerosul colind în freamătul amintirilor dragi. Condoleanţe familiei prea greu încercate!

Eli, Emil şi Iuliana Pintea

Un ultim gând pentru cel care a fost colegul nostru

Prof. ANANIE CRAIU.

Un om de o mare sensibilitate şi noblețe sufletească. Dumnezeu să-l odihnească în pace! Sincere condoleanţe familiei îndurerate!

Foştii colegi de clasă de la Şcoala Pedagogică din Arad

Sincere condoleanţe familiei îndoliate la trista despărţire de cel care a fost bunul nostru prieten

Prof. ANANIE CRAIU.

Dumnezeu să-l odihnească!

Fam Ienaga şi Bîc

Colectivul Şcolii Generale Aurel Vlaicu din Arad deplânge dispariţia fulgerătoare a celui care a fost

profesor SZAKACS FRANCISC

şi transmite pe această cale sincere condoleanţe familiei îndoliate. Dumnezeu să-l odihnească în liniște şi pace!

Un ultim omagiu celui care a fost

SZAKACS FRANCISC.

Dumnezeu să-l odihnească!

Din partea inspectorului şi profesorilor de matematică din municipiul şi judeţul Arad

Un ultim omagiu celui care a fost colegul nostru

SZAKACS FRANCISC,

din partea colectivului Liceului Teoretic Adam Müller Guttenbrunn

Sunt alături de fam. Avocat Şerban Radu în greaua încercare pricinuită de trecerea în nefiinţă a tatălui.

Negru Petru - Director BRD

Cu durere în suflet ne despărţim de cuscrul nostru

ing. ŞERBAN TEODOR.

Suntem alături de familia îndoliată.

Trifa Florian şi Ana

Suntem alături de familia Şerban la despărţirea de cel drag lor

ing. ŞERBAN TEODOR.

Dumnezeu să-l odihnească în pace!

Familia Pantea Ioan şi Lucia

Suntem alături de familia av. Radu Şerban la decesul tatălui. Sincere condoleanţe!

Familia Alexandru Marconescu

Un ultim omagiu celei care ne-a fost bunică

DAVID ELENA.

Dumnezeu să o odihnească în liniște şi pace!

Nepoata Corina cu Gabriel şi Bebita

Cu durere şi mult regret în suflet, ne despărţim de bunica noastră dragă

DAVID ELENA.

Dumnezeu să o odihnească în pace!

Nepoata Adriana cu Marco şi Alessia

Suntem alături de familia Popovici Alexandru şi Rodica în greaua încercare pricinuită de trecerea în nefiinţă a celui care a fost

POPOVICI IOAN,

cel mai iubitor tată, socru, bunic şi străbunic. Sincere condoleanţe!

Familiile Ursădan, Gal, Truţ şi Truţiu

✝ Trişti şi înlăcrimaţi, suntem alături de Lenuţa în aceste clipe cumplite când se desparte de soţul drag, naşul nostru

DEHELEAN GHEORGHE.

Dumnezeu să-l odihnească în pace!

Familia Alexandru Tiberiu

Suntem alături de vecinul nostru Mişi Kelemen în durerea pricinuită de decesul mamei sale. Sincere condoleanţe!

Asociaţia de locatari Bl. 5 Banu Mărăcine

Suntem alături de familia Hada în aceste momente grele pricinuite de pierderea celui care a fost

HADA VASILE.

Dumnezeu să-l odihnească în pace!

Familia Floruţ

www.Doliu.ro

COMEMORĂRI

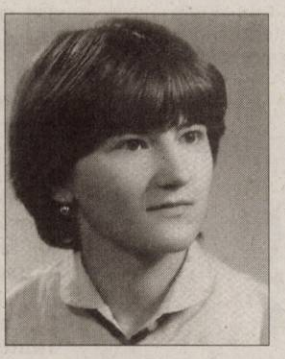

S-au scurs 6 săptămâni de la trecerea în nefiinţă a celei care a fost draga noastră

VIORICA BORLEA,

din Şiria.

Dumnezeu să o odihnească!

Te plânge veşnic soţul Petru, fiica Flavia cu soţul Eugen şi nepoţii

O rugăciune, o lacrimă şi flori la împlinirea celor şase luni de la trecerea în cele veşnice a celei care a fost o fiinţă minunată faţă de care vom rămâne mereu datori

MAMA BISORCA MARIA,

soţie, bunică şi soacră din Păuliş.

Dumnezeu să o odihnească în pace!

Soţul Gheorghe, fiicele Galina şi Dana

Ziua Naşterii Domnului Isus Hristos este pentru noi un prilej de mare bucurie dar şi de profundă tristeţe. În urmă cu 3 ani a plecat în veşnicie, fiinţa ataşată sufletului nostru, mătuşa

POPA FLOARE,

din Beliu.

Vei rămâne veşnic în inimile noastre! Dumnezeu să o odihnească în pace!

Familia Spînu

Trecerea timpului nu aşterne uitarea peste amintirea celei care a fost mamă, soacră, bunică şi străbunică

HANCIUŢA ELENA.

Se împlinesc 7 ani de când a plecat în veşnicie. Nu te vom uita!

Fiii Hanciuţa Ioan şi Pavel

Astăzi 28 decembrie au trecut 8 ani de când ne-ai lăsat cu inimile îndurerate plângând în fiecare zi, draga noastră

FLORI.

Vin sărbătorile şi tu nu eşti printre noi, dar sper că de acolo din Ceruri să ne trimiţi o mângâiere pentru liniştea inimilor noastre.

Fiica Andrada, fraţii şi părinţii

Amintiri dureroase la 10 ani de la despărţirea de

UNGUREAN ROZALIA,

din Grăniceri,

mamă, bunică şi străbunică iubitoare. Vei rămâne veşnic în amintirea noastră. Dumnezeu să o odihnească în pace!

Familia Maier şi familia dr. Irimie

PE SCURT

● **Zăpadă şi polei.** Vânt însoţit de ninsoare, polei, inundaţii şi tornade au afectat două treimi din Statele Unite vineri, îngreunând deplasarea şi determinând anularea a numeroase servicii religioase de Crăciun.

Sculptura în zăpadă a fost realizată pentru evenimentul Vasaloppet China 2010, ce se desfăşoară în Changchun. (Foto: EPA)

Seism în Indonezia

Jakarta - Un puternic seism, cu magnitudinea de 6,7 grade, potrivit seismologilor de la Jakarta, s-a resimţit sâmbătă în insula indoneziană Maluku, din estul arhipelagului, dar deocamdată nu sunt informaţii despre eventuale victime sau pagube materiale, informează AFP. Un cutremur extrem de puternic, urmat de un tsunami devastator, s-a produs în Indonezia exact cu cinci ani în urmă, provocând moartea a peste 220.000 de oameni.

Fan club pe Facebook

Vatican - Un fan club al femeii care l-a agresat pe papa Benedict al XVI-lea la începutul slujbei de Crăciun s-a constituit, vineri, pe site-ul de socializare Facebook, fapt care a stârnit indignarea unor italieni, premierul Berlusconi, el însuşi victima unui atac, făcând un apel la „stoparea" violenţei. Site-ul „Susanna Maiolo Fans club", numele femeii de 25 de ani cu dublă cetăţenie, elveţiană şi italiană, număra, vineri, 150 de membri, potrivit AF.

Depp şi Vanessa (Foto: EPA)

Excese de Crăciun

Los Angeles - Actorul Johnny Depp şi soţia sa, actriţa şi cântăreaţa Vanessa Paradis, recunosc că întotdeauna cheltuie prea mulţi bani de Crăciun, deoarece vor ca această perioadă festivă să fie spectaculoasă pentru cei doi copii ai lor, scrie Contact Music. Cei doi artişti au împreună doi copii - Lily-Rose (10 ani) şi Jack (7 ani). „Ne place să spunem că nu suntem materialişti, dar, ştiţi cum e... toate acele cadouri în jurul bradului, toate culorile - îţi doreşti toate astea pentru copiii tăi. Aşa că avem tendinţa să facem totul spectaculos", a mărturisit Vanessa Paradis.

Lin Ping, un pui de urs panda, a fost îmbrăcat în costum de Moş Crăciun la grădina zoologică din Chiang Mai, în nordul Thailandei. (Foto: EPA)

A murit Yves Rocher

Paris - Omul de afaceri francez Yves Rocher, preşedintele grupului de produse de frumuseţe care îi poartă numele, a murit sâmbătă, la Paris la vârsta de 79 de ani, a anunţat un purtător de cuvânt. Născut în aprilie 1930 la Gacilly, un orăşel din Bretania, în vestul Franţei, al cărui primar a fost din 1962 până în 2008, Yves Rocher a fondat marca de cosmetice în 1959, bazându-şi afacerea, pe de o parte, pe alegerea extraselor din plante şi refuzând orice produs sintetic, iar pe de altă parte privilegiind vânzările la distanţă. Grupul Yves Rocher are peste 15.000 de angajaţi în întreaga lume şi o cifră de afaceri de 2 miliarde de euro, revendicând circa 40 de milioane de clienţi, potrivit site-ului grupului.

Sheen a fost arestat la Aspen

■ Charlie Sheen a fost eliberat după ce a achitat o cauţiune de 8.500 de dolari.

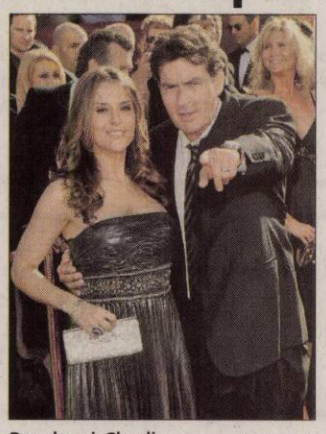

Brooke şi Charlie (Foto: EPA)

Aspen - Actorul Charlie Sheen a fost arestat, vineri, la Aspen, pentru „violenţe domestice" contra soţiei sale, Brooke Mueller, urmând să apară în faţa unui judecător federal în luna februarie a anului viitor, transmite AFP.

„Carlos Irwin Estevez, cunoscut sub numele de actor Charles I. Sheen, a fost condus la închisoarea comitetului Pitkin din Colorado, după ce a fost arestat de poliţia din Aspen", a anunţat purtătorul de cuvânt al poliţiei, Jeff Lumsden.

Charlie Sheen, în vârstă de 44 de ani, a fost eliberat după ce a achitat o cauţiune de 8.500 de dolari. El a fost citat să apară în faţa unui judecător federal, pe 8 februarie, la tribunalul comitetului Pitkin. Numele victimei nu a fost făcut public, dar potrivit presei de specialitate de la Hollywood, arestarea a survenit după ce actorul s-a certat cu Brooke Mueller, cea de-a treia soţie a sa. Potrivit unui comunicat al poliţiei, victima nu a necesitat spitalizare.

Brooke Mueller, căsătorită cu Charlie Sheen de 19 luni, are împreună cu acesta doi copii, gemenii Max şi Bob.

Sursa: NewsIn

A devenit eroul Americii

Detroit - Turistul olandez Jasper Schuringa, devenit eroul zborului 253 şi vedeta presei americane, a relatat la CNN cum s-a năpustit asupra suspectului care vroia să arunce în aer avionul reuşind să-l imobilizeze în cele din urmă.

„Când s-a auzit un 'bum' în avion, ne-am trezit cu adevărat, credeţi-mă. Atunci am sărit, asta-i tot. N-am stat să mă gândesc, m-am dus acolo şi am încercat să salvez avionul", a relatat tânărul bandajat la mâna dreaptă, la care a suferit arsuri în timp ce încerca să evite tragedia.

Olandezul este regizor de filme şi şi-a continuat călătoria către Miami, unde urma să-şi petreacă vacanţa cu nişte prieteni. Umar Farouk Abdulmutallab „avea ceva ascuns în pantaloni care luase foc şi aparent curgea. Lichidul s-a scurs şi a aprins două perne. S-a petrecut foarte repede totul, lumea se panicase", a povestit Jasper Schuringa. Olandezul este ridicat în slăvi pe site-ul Facebook. Sursa: NewsIn

Ingrid Născută în zodia Săgetător, pasiunea ei sunt călătoriile.

www.anadon.ro

Nume mari vor cânta în 2010

■ Românii vor avea parte, în 2010, de concerte de excepţie: AC/DC, Chris Rea, Eric Clapton

AC/DC va concerta pe 16 mai (Foto: EPA)

Bucureşti - Chris Rea, Eric Clapton sau AC/DC sunt doar câteva dintre concertele la care bucureştenii sunt invitaţi în 2010, când pe scenele Capitalei vor urca trupe şi artişti care cu siguranţă au intrat în istoria muzicii, serile muzicale fiind inaugurate pe 30 ianuarie, cu americanul Bobby McFerrin.

Pe 30 ianuarie, Bobby McFerrin, care şi-a câştigat celebritatea mondială cu piesa „Don't worry, be happy", va susţine un concert în Capitală, la Sala Palatului. Biletele la concertul din 30 ianuarie 2010 costă între 80 şi 250 de lei (categoria VIP), potrivit organizatorilor, Sound&Image Events.

Bobby McFerrin (Foto: EPA)

Pe 6 februarie, Chris Rea va concerta la Bucureşti, la Sala Palatului, spectacolul fiind inclus în turnelul european de promovare a celui mai recent album al artistului, „Still So Far To Go – The Best Of Chris Rea". În cadrul turneului, Chris Rea va fi însoţit de Paul Casey, compozitor, solist şi chitarist originar din Irlanda. Biletele au preţuri cuprinse între 100 şi 500 de lei.

Trupa franceză Air, formată din Jean-Benoit Dunckel si Nicolas Godin, va concerta la Sala Polivalentă din Bucureşti pe 11 februarie. Biletele au preţul de 95 de lei. Şi trupa blues rock Ten Years After va concerta în luna februarie, pe 22, la Sala Palatului. Biletele au preţuri cuprise între 50 şi 150 de lei.

Premieră

Poate una dintre cele mai aşteptate trupe în România, AC/DC va concerta pe 16 mai, în premieră în România, în Piaţa Constituţiei din Capitală. Pentru a-i aduce în România pe rockerii de la AC/DC au fost cheltuite până acum două milioane de euro, această sumă neincluzând costurile de producţie locală a evenimentului, potrivit organizatorilor. Preţul biletelor este cuprins între 127 şi 477 lei.

Britanicul Elton John va concerta pentru a doua oară în România, pe 5 iunie 2010, în Piaţa Constituţiei din Capitală, biletele urmând să fie puse în vânzare, cel mai probabil, sâmbătă.

Pe 11 iunie, Eric Clapton va concerta pentru prima oară în România, alături de Steve Winwood, fostul său partener din trupa Blind Faith, pe Stadionul Tineretului - Iolanda Balaş Soter. Biletele au preţuri cuprinse între 136 şi 636 lei. Sursa: NewsIn

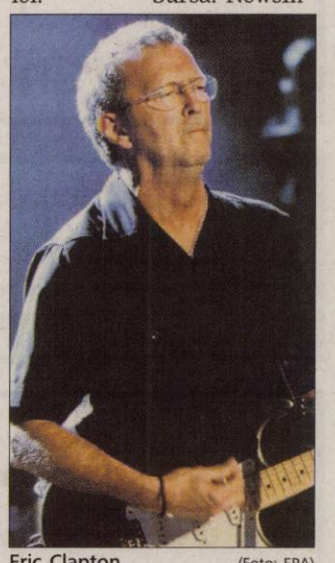

Eric Clapton (Foto: EPA)

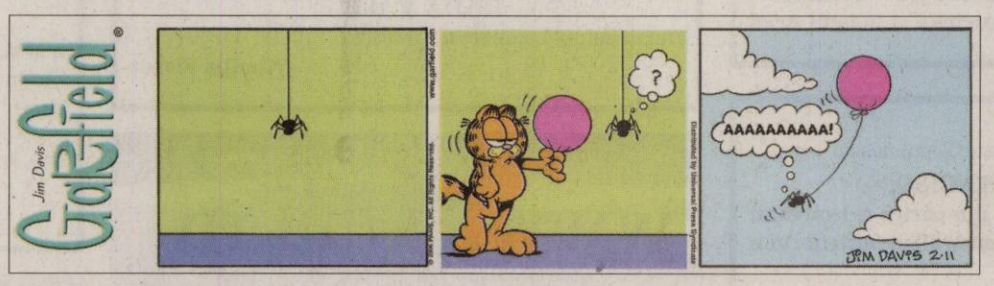

PREMIAT
Gigi Cameniţă (Frontiera Curtici), desemnat antrenorul anului în fotbalul judeţean **/p.9**

MAJORARE
Impozitele majorate cu 20%/p.3

INTEGRAMISTA
Concursul „Cuvinte norocoase" al lunii decembrie a adus un cadou Domnicăi Dragoş **/p.4**

TAXE
Se scumpeşte taxa de poluare /p.12

Astăzi: locuri de muncă /p. 13

E-MAIL:
redactia.jurnalaradean@informmedia.ro
adevaruldearad@informmedia.ro

publicitate.jurnalaradean@informmedia.ro
publicitate.adevarul@informmedia.ro

JURNAL ARĂDEAN

FONDAT 1989
APARE LA ARAD

☎ 0257/281.802

Anul XXI, nr. 5928
16 pagini • 1,2 lei

Marţi
29 decembrie 2009

Avem parcări de închiriat

■ Regulamentul de atribuire a locurilor de parcare prin licitaţie a fost ieri aprobat.

SIMONA BUTARU
simona.butaru@informmedia.ro

Arad - Opoziţia din Consiliul Local şi-a schimbat radical părerea privind proiectul care prevede închirierea locurilor de parcare amenajate în jurul blocurilor prin licitaţie publică. Proiectul a ridicat probleme executivului local în două rânduri, dar ieri, în ultima şedinţă a Consiliului Local, din acest an, a trecut cu „brio". Potrivit informaţiilor primite de la reprezentanţii opoziţiei, aceştia au solicitat mai multe explicaţii de la executivul local, iar în urma detaliilor primite au fost de acord cu aprobarea proiectului.

Arădenii vor plăti cel puţin 10 lei lunar pentru siguranţa locului de parcare din faţa blocului. Locurile de parcare din parcările de reşedinţă vor fi amenajate, semnalizate vertical şi orizontal, respectiv, numerotate. Momentan, este vorba despre cele din Alfa, Confecţii şi Aurel Vlaicu, parcări amenajate deja cu pavaj. În situaţiile în care numărul de solicitări depăşeşte numărul de locuri amenajate în parcarea de reşedinţă sau când unul sau mai multe locuri sunt solicitate expres de mai mulţi locatari, atribuirea se va face prin licitaţie publică. **/p.3**

4°C

Vremea va fi închisă.

Dimineaţa · La prânz · Seara

Benzinărie închisă de Gardă

Arad (A.G.) - Comisarii Gărzii Financiare Arad (GFA) au dispus închiderea benzinăriei TINU din Sâmbăteni pentru nenumărate nereguli descoperite cu ocazia unui control. **/p. 8**

DNA la uşa UVVG Arad

Cluj (I.C.) - Procurorii Direcţiei Naţionale Anticorupţie din cadrul Serviciului Teritorial Cluj i-au trimis în judecată pe decanul, prodecanul, precum şi mai multe cadre didactice de la Facultatea de Ştiinţe Economice din cadrul Universităţii de Vest „Vasile Goldiş" Arad. **/p.8**

Martori favorabili

Arad (I.C.) - Inculpaţii din dosarul Rohozneanu au cerut ieri să fie judecaţi în stare de libertate. De asemenea, avocaţii celor 16 au propus audierea lui Şuteu Adrian, fostă victimă a „clanului", devenit martor pro Rohozneanu. **/p.12**

Remeţan, out?

Arad (S.B.) - Prefectul Călin Bibarţ a declarat ieri că subprefectul Florin Remeţan nu mai are susţinerea sa. **/p.3**

6 422225 000018

JURNAL ARĂDEAN
Arad, Str. Poetului Nr. 1C
0257-281802

Simfonie Pregătindu-se de ascensiunea pe cel mai înalt vârf din Caucaz şi din Europa, doi dintre cei patru alpinişti arădeni ascultă „simfonia" muntelui. **/p.6** (Foto:FAN)

SNLO blamează CET Arad

Arad (A.G.) - Societatea Naţională a Lignitului Oltenia (SNLO) arată cu degetul spre CET Arad, dar şi spre celelalte companii de termoficare din ţară. Şi asta, pentru că SNLO a încheiat anul 2009 dezastruos, cu datorii de aproximativ 30 de milioane de lei. Conducerea societăţii este convinsă că nu se ajungea în situaţia aceasta dacă nu erau datornicii din ţară, care nu şi-au plătit achiziţiile de cărbune. Cum CET Arad este una dintre companiile cu datorii uriaşe către furnizorul de cărbune, una dintre ţinte pare a fi şi compania de termoficare care asigură căldura în oraşul nostru. **/p.8**

Premiaţi Ieri au fost înmânate premiile de fidelitate ale lunii decembrie pentru abonaţii ziarului „Jurnal arădean". **/p.5**

Specializări căutate

ASE are 11 domenii de licenţă, absolvite, anul acesta, de aproape 6.000 de studenţi. Finanţe-Bănci rămâne cel mai popular departament.

Număr absolvenţi, ASE

Grafica: Jurnal arădean, sursa: ASE

Universul Verde

Adresa: str. Pădurii nr. 24, (piaţa Obor)
Tel: 0257/270 090, Fax: 0357/408 345
E-mail: info@vignetoconsult.com.

Vă oferim toată gama de:
- Arbori şi arbuşti ornamentali
- Pomi fructiferi anul 3 în vas
- Butaşi struguri de masă

Tot materialul săditor este certificat şi garantat

• Orar:
Luni-Sâmbătă 09:00 -13:00, 14:00 -18:00
Duminică 09:00 -12:00

Vă aşteptăm

RECLAMĂ

REMEMBER

29 decembrie

1170 A murit Thomas Becket, episcop englez, asasinat (n. 1118)

1709 S-a născut Împărăteasa Elisabeta a Rusiei (d. 1762)

1825 A murit Jacques-Louis David, pictor francez (n. 1748)

1843 S-a născut Carmen Sylva, poetă şi regina Elisabeta a României, soţia regelui Carol I al României (d.1916)

1873 S-a născut Ovid Densuşianu, poet, lingvist, folclorist şi istoric literar (d. 1938)

1893 Oficierea căsătoriei dintre Principele Ferdinand de Hohenzollern, moştenitor prezumtiv al tronului României, cu principesa Maria

1910 Demisia Guvernului liberal condus de Ion I. C. Brătianu

Grigori Rasputin

1916 A murit Grigori Rasputin, călugăr rus (n. 1869)

1926 A murit Rainer Maria Rilke, poet german (n. 1875)

1933 A murit Ion G.Duca, prim-ministru al României (n. 1879)

1989 Are loc prima şedinţă a guvernului provizoriu condus de Petre Roman, primul guvern al României de după căderea comunismului

SĂNĂTATE

● MEDLINE SERVICE - injecţii, pansamente, perfuzii, recoltări analize la domiciliu, 7 zile din 7. Tel. 0257.338.578; 0728.285.762; 0728.285.760.

AU PLECAT DINTRE NOI

● Dan Petru (1949), Totoi Marian (1963), Vedenaş Maria (1942), Gaia Ion (1961), Rusu Ioan (1951), Bodo Eszter (1921), Niţu Gheorghe (1942), Faur Ştefan (1949), Bote Mărioara (1935), Szakacs Francisc (1955), Oprea Gheorghe (1954).

TELEFOANE UTILE

● ☎ INFORMAŢII TELEFONICE: 118.932; ROBOT: 1958; ☎ APEL UNIC DE URGENŢĂ (SALVARE, POLIŢIE; Pompieri): 112; ☎ PRIMĂRIA MUNICIPIULUI ARAD: Program de relaţii cu publicul (camera 5) luni-vineri între orele 8-20. Tel.: 0257/284.744; tel. centrală: 0257/281.850; ☎ S.C. E.ON GAZ ROMÂNIA - Sucursala Arad - Dispecerat şi intervenţie telefon:0357/403.321;

SUDOKU

Reguli:

În fiecare bloc sunt câteva cifre între 1 şi 9, stabilite dinainte. Acestea trebuie completate cu cifrele lipsă, în aşa fel încât fiecare număr să figureze o singură dată. De asemenea, cifrele de la 1 la 9 trebuie să figureze o singură dată atât pe rândurile orizontale cât şi pe coloanele verticale ale celor nouă blocuri luate împreună.

ÎNCEPĂTORI

	9		5	7	4		3	
1								5
		7				4		
7	8		2		6		1	9
				5				
5	3		8		9		6	2
		6				1		
9								7
	2		7	1	5		8	

AVANSAŢI

			9				1	4
		4	3	6				
7		5					8	
				8	6	9		
	6						7	
		8	5	2				
	2					6		1
				9	3	2		
6	4				7			

ÎNCEPĂTORI

8	6	3	1	9	7	2	4	5
2	1	5	4	8	6	9	7	3
9	7	4	3	2	5	1	8	6
1	3	6	9	4	2	7	5	8
4	9	7	8	5	1	3	6	2
5	8	2	7	6	3	4	9	1
7	2	8	6	3	4	5	1	9
6	5	1	2	7	9	8	3	4
3	4	9	5	1	8	6	2	7

AVANSAŢI

9	2	1	8	5	7	6	4	3
7	3	4	1	2	6	9	8	5
6	8	5	3	4	9	2	1	7
2	7	6	4	3	8	1	5	9
5	1	9	7	6	2	8	3	4
8	4	3	9	1	5	7	2	6
3	9	2	6	8	4	5	7	1
1	6	8	5	7	3	4	9	2
4	5	7	2	9	1	3	6	8

UNDE MERGEM

CINEMA

DACIA

● Tipi simpatici (SUA) orele 14, 17, 20

ARTA

● Brendan şi secretul din Kells (animaţie, aventuri) orele 15, 17.30, 20

CONCERT

● **Concert de colinde:** Corul Academic al Filarmonicii de Stat Arad; dirijor Robert Daniel Radoiaş (astăzi, 22 decembrie, ora 19.00)

EXPOZIŢII

● Galeriile de Artă „Delta": Bienala internaţională de pictură, sculptură şi grafică, ediţia a II-a (9-17) ● Sala Clio (str. Horea, nr. 8): Bienala internaţională de pictură, sculptură şi grafică, ediţia a II-a (9-17) ● Complexul Muzeal Arad (Palatul Cultural, Piaţa G. Enescu 1): Expoziţia „Reptile vii" , deschisă în cadrul Secţiei Ştiinţele Naturii (orele 9-17) ● Muzeul de Artă Arad (str. Gh. Popa 2-4, et. II): Bienala internaţională de pictură, sculptură şi grafică, ediţia a II-a (9-17) ● Muzeul orăşenesc Lipova: Expoziţie de icoane şi obiecte bisericeşti „Colecţia Ştefan Crişan" (9-17) ● Galeria Alfa: Expoziţia „Interior stone work" de Julian & Ronald Chiu ● Galeria Jelen: „Remember SUR" - expoziţie de pictură de Ioan Kett Groza(9-17) ● Teatrul Vechi (str. Gh. Lazăr): „Experiment sintetic G", expoziţie de pictură a artistului arădean Laurian Popa (9-17) ● Foaierul Teatrului Clasic „Ioan Slavici": Bienala internaţională de pictură, sculptură şi grafică, ediţia a II-a (9-17) ● Expoziţie în aer liber în faţa Palatului Administrativ poate fi vizitată expoziţia internaţională de fotografie organizată de FotoClub Pro Arad şi Primăria Arad.

PIEŢE, TÂRGURI

● Astăzi este zi de piaţă la Sebiş, Almaş, Apateu, Semlac, Sântana, Şilindia, Vârfurile. Târguri săptămânale se desfăşoară astăzi la Chişineu-Criş, Almaş, Şilindia şi Vârfurile.

● Mâine, miercuri, va fi zi de piaţă la Pâncota, Beliu, Buteni, Şiclău, Macea, Vânători, Pecica, Şiria şi zi de târg la Beliu şi Buteni.

HOROSCOP

BERBEC

Primiţi musafiri din altă localitate şi sunteţi nevoit să vă schimaţi complet programul. După masa, un prieten vă dă o veste neplăcută.

TAUR

În prima parte a zilei sunteţi hotărât să rezolvaţi o problemă financiară care vă frământă de mai mult timp. Dacă vi se propune asocierea într-o afacere, ar fi bine să nu o refuzaţi.

GEMENI

Un bărbat mai în vârstă vă ajută să rezolvaţi o problemă sentimentală. Seara s-ar putea să aflaţi despre problemele grave de sănătate ale unei cunoştinţe.

RAC

Nervozitate vă poate crea mari probleme la locul de muncă şi în relaţiile cu partenerul de viaţă. Vă sfătuim să vă păstraţi calmul.

LEU

Şeful vă anunţă că s-a amânat plecarea în concediul de odihnă, din cauza unor lucrări importante care trebuie finalizate urgent. Există riscul să declanşaţi o ceartă cu urmări foarte neplăute.

FECIOARA

Partenerul de afaceri vă reproşează că nu vă implicaţi în rezolvarea unor probleme financiare care depind numai de dumneavoastră.

BALANŢA

Există riscul să fiţi implicat într-un accident de circulaţie cu consecinţe grave. Circulaţi cu atenţie şi evitaţi traversările nepermise! Situaţia financiară se va îmbunătăţi în scurt timp.

SCORPION

Vă manifestaţi în mod exagerat dorinţa de libertate sentimentală, iar partenerul vă înţelege greşit. Fiţi ponderat în afirmaţii şi acordaţi mai multă atenţie relaţiilor parteneriale.

SĂGETĂTOR

În cursul dimineţii survin evenimente neprevăzute care vă obligă să întârziaţi faţă de programul stabilit anterior.

CAPRICORN

S-ar putea să pierdeţi o afacere avantajoasă din cauza întârzierii mijlocului de transport. Astăzi sunteţi predispus la accidente vasculare.

VĂRSĂTOR

Dimineaţa aveţi multe drumuri de făcut şi s-ar putea să pierdeţi o sumă de bani din cauza neatenţiei.

PEŞTI

Aveţi senzaţia că nimic nu vă reuşeşte şi că toţi sunt împotriva dumneavoastră. Vă sfătuim să vă relaxaţi.

„Jurnal arădean" vă ascultă

■ Între orele 11.00-13.00, la telefonul 0257.280.943, redactorul nostru vă stă la dispoziţie.

Arad (A.H.) - Doamna Elena Popa este nedumerită şi revoltată de felul în care decurge circulaţia tramvaielor în cartierul Alfa, în care domiciliază.

„De când cu schimbările făcute, locuitorii acestei zone nu beneficiază, practic, de o legătură directă cu centrul municipiului. Tramvaiul 2 a dispărut, au rămas doar 4 barat şi 16 barat.

Pentru a ajunge unde îţi doreşti, eşti obligat să îţi faci abonament pe două linii. Nu mi se pare deloc normal", spune interlocutoarea noastră.

Doamna R.P., pensionară, este foarte afectată de schimbările intervenite în grila de programe a operatorului de televiziune prin cablu RCS/RDS. „Tocmai în ajunul Crăciunului, s-au operat modificări şi nu am putut urmări programele mele favorite. Am făcut sesizări, dar mi s-a comunicat, răstit, că nu este nimic de făcut, trebuie să mi le reglez singură. Eu sunt în vârstă, nu mă pricep la asemenea lucruri. Acum voi chema pe cineva să mă ajute, însă în viitor... nu ştiu ce să mă fac", ne-a mărturisit, aproape plângând, cititoarea ziarului.

Tot de serviciile RCS/RDS se arată nesatisfăcut domnul Macarie Ştefan Ioan, de pe strada Inului nr. 11. „Am trecut la pachetul extra, l-am plătit, tot aştept să văd posturile... Degeaba, deoarece nu a venit nimeni să îmi rezolve problema, în pofida reclamaţiilor făcute. O altă nemulţumire este că nu am o carte de telefon cu abonaţii RCS/RDS. Mi-ar fi foarte necesară", susţine domnul Macarie.

CURSUL VALUTAR

Astăzi

Denumirea valutei	BNR	BCR		BRD		San Paolo IMI BANK		Banca Românească		MKB Romexterra Bank		Alpha Bank		Casa Schimb LUXOR	
		C	V	C	V	C	V	C	V	C	V	C	V	C	V
Euro	4,.19	4,15	4,27	4,12	4,27	4,16	4,23	4,15	4,27	4,16	4,25	4,14	4,26	4,18	4,23
Dolar	2,91	2,86	2,97	2,86	2,98	2,89	2,97	2,87	2,96	2,87	2,97	2,74	2,89	2,89	2,94
Forint	0,0153	0,0148	0,0159	0,0143	0,0159	0,0145	0,0155	-	-	0,0149	0,0159	-	-	0,0152	0,0156
Gram aur	103,49	72,50													

Marţi, 29 decembrie 2009

Biserica ortodoxă
Sf. 14.000 de prunci ucişi din porunca lui Irod; Cuv. Marcel.

Biserica romano - catolică
Sf. Thomas Becket, ep. m.

Biserica greco - catolică
Ss copii ucişi de Irod. S Marcel, c (+ 470).

VREMEA

marţi

1° minim — 4° maxim

http://meteo.aradon.ro
Prognoza meteo pentru Arad

Umiditate: 84 %
Presiune: 1006 KPA
Precipitaţii: 60 %
Vânt: 23 km/h
Direcţie vânt: SV

Soarele răsare: 8:17
Soarele apune: 16:56

Prognoza meteo pentru astăzi:

Temperaturile se vor situa între 1 şi 4 grade. Vântul va sufla cu 11 km/h, dinspre SE.

Prognoza meteo pentru 3 zile:

Temperaturile minime vor fi cuprinse între 1 şi 8 grade, iar cele maxime între 4 şi 12 grade.

Temp. minime: 1 la 8°C
Temp. maxime:4 la 12°C

marţi	miercuri	joi	vineri
Parţial noros	Ploaie	Ploaie	Ploaie
Min.: 1°C Max.:4°C	Min.: 2°C Max.:8°C	Min.: 8°C Max.:12°C	Min.: 4°C Max.:9°C

JURNAL ARĂDEAN
Auditat de BRAT
Str. Poetului nr. 1C, Arad
Reclamaţii difuzare: 0257/228586

Director editor: Mircea Ţişcă (8465)
Secretariat: 0257.281802 (centrala), fax - 0257.280655
Şef departament difuzare: Carmen Csordas
Marea publicitate: 0257.280904 (int. 8488)
Mica publicitate: 0257.210775
Tiparul executat la: SC Inform Media SRL, Calea Torontalului, DN 6, km 5,7, Timişoara

Editor coordonator: Adriana Barbu (8410)
Responsabil de număr: Tristan Mihuţa
Secretar general de redacţie: Gabriela Groza (8417) Departamente: Eveniment: Simona Butaru (8412), Monica Ardelean (8446), Alin Gherasim, Gerlinde Knap (8435); Politic: Tristan Mihuţa (8431), Simion Todoca (8425); Economic: Andreea Pintea (8419); Cultură, Învăţământ: Vasile Filip (8428); Social: Diana Duţu (8429); Sport: Daniel Scridon (8427), Adrian Hârţău (8433), Leonard Sfâra (8434); Tehnoredactare: Ghizela Şerban, Ramona Vidulescu
REDACŢIE : tel. 0257.281802 (centrala); fax 0257.280655 (int. 8490), 0257.281797 (int.8489); e-mail:redactia.jurnalaradean@informmedia.ro, adevaruldearad@informmedia.ro, publicitate.jurnalaradean@informmedia.ro, publicitate.adevarul@informmedia.ro

PE SCURT

● **Amenzi rutiere.** În urma controalelor efectuate, rutieriștii au aplicat 63 de sancțiuni și au dat 40 de puncte de penalizare. De asemenea, agenții de circulație au reținut două permise auto și trei certificate de înmatriculare. Valoarea amenzilor acordate de polițiștii rutieri se ridică la 7.400 de lei.

Fotografia ta în J.A.

Mă numesc Teodora Ancuța și deja am 4 luni. Eu l-am așteptat cu nerăbdare pe Moș Crăciun deoarece sunt foarte cuminte! (Foto FAN)

JURNAL Trimite-ne cele mai frumoase fotografii făcute de tine cu familia sau copiii tăi, cu animalul tău preferat sau orice fotografie interesantă surprinsă de aparatul de fotografiat și o vei vedea publicată în Jurnal arădean. Fotografiile pot fi trimise pe e-mailul nostru: redactia.jurnalaradean@informmedia.ro

Vrea să fie profesoară

Arad (A.G.) - Studenta acuzată că a omorât și tranșat un om, Carmen Bejan, dorește să fie profesoară în cadrul Penitenciarului din Arad. În cadrul unor activități desfășurate în închisoare, referitoare la alfabetizarea deținuților, tânăra de 20 de ani dorește să îi ajute pe analfabeți să scrie și să citească, după cum a declarat Eduard Magold, purtătorul de cuvânt al Penitenciarului.

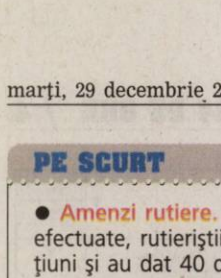

Deoarece a terminat perioada de carantină instituită la mutarea în pușcăria arădeană, Carmen Bejan a fost mutată într-o cameră de detenție obișnuită și poate avea contact cu celelalte persoane încarcerate în Penitenciarul din Arad.

Au confiscat pui congelați

Vărșand (A.G.) - Comisarii Gărzii Financiare Arad (GFA), prin aplicația Trafic Control din cadrul punctului de trecere al frontierei de la Vărșand, au depistat o achiziție intracomunitară de pulpe de pui congelată, efectuată de către o societate comercială cu sediul în Timișoara. Din analiza bazei de date efectuate de către comisarii GFA a rezultat faptul că Garda Financiară Timiș a dat în consemn la frontieră respectiva societate deoarece nu desfășura activitatea la sediul social declarat, iar administratorul societății a fost de negăsit. În acest sens, comisarii arădeni au amendat contravențional societatea cu suma de 20.000 de lei, iar întreaga cantitate de pulpe de pui, aproximativ 20.000 de kilograme, a fost confiscată.

Avem parcări de închiriat!

■ **Regulamentul de atribuire a locurilor de parcare prin licitație a fost aprobat, cu ajutorul opoziției.**

SIMONA BUTARU
simona.butaru@informmedia.ro

Consilierii locali au aprobat, cu o majoritate covârșitoare, regulamentul (Foto: S.B.)

Arad - Opoziția din Consiliul Local și-a schimbat radical părerea privind proiectul care prevede închirierea locurilor de parcare amenajate în jurul blocurilor prin licitație publică. Proiectul a ridicat probleme executivului local în două rânduri, dar ieri, în ultima ședință a Consiliului Local din acest an, a trecut cu „brio". În urmă cu două săptămâni, proiectul a fost retras de executiv, deoarece nu erau prezenți la ședință suficienți consilieri ai Puterii pentru a asigura aprobarea acestuia. În cursul săptămânii trecute, când proiectul a fost supus la vot, după ce s-au aprobat, rând pe rând, 10 amendamente, surpriză! S-au numărat 14 voturi „pentru", două „împotrivă" și trei abțineri. Cum proiectul avea nevoie de 16 voturi favorabile pentru a trece, acesta nu a fost aprobat! Ieri, proiectul a fost reintrodus pe ordinea de zi, însă fără nicio modificare.

Majoritatea consilierilor care s-au abținut, la vot, în cursul săptămânii trecute, și-au schimbat, de această dată, părerea. Potrivit informațiilor primite de la aceștia, au solicitat mai multe explicații de la executivul local, iar în urma detaliilor primite, au fost de acord cu aprobarea proiectului.

Începând cu 10 lei

Arădenii vor plăti cel puțin 10 lei lunar pentru siguranța locului de parcare din fața blocului. Locurile de parcare din parcările de reședință vor fi amenajate, semnalizate vertical și orizontal, respectiv, numerotate. Momentan, este vorba despre cele din Alfa, Confecții și Aurel Vlaicu, parcări amenajate deja cu pavaj. În situațiile în care numărul de solicitări depășește numărul de locuri amenajate în parcarea de reședință sau când unul sau mai multe locuri sunt solicitate expres de mai mulți locatari, atribuirea se va face prin licitație publică. Prețul de pornire al licitației îl reprezintă chiria de bază: 10 lei/lună. În cazul în care numărul de solicitanți este mai mic decât numărul de locuri de parcare amenajate, se pot atribui locuri de parcare și pentru locatarii din imobilele apropiate care nu au primit locuri în parcarea de reședință aferentă acestora sau se pot atribui mai multe locuri de parcare pentru același apartament.

Ocuparea unui loc în parcare fără deținerea abonamentului de parcare pentru locul respectiv, se sancționează cu ridicarea autovehiculului. Montarea ilegală a unor însemne/plăcuțe pentru rezervarea locului de parcare sau a unor dispozitive de blocare acces, altele decât cele amplasate de administrație, se sancționează cu amendă de la 100 la 200 lei. Distrugerile se sancționează cu amendă de la 200 la 300 lei. Totodată, neeliberarea locurilor de parcare în vederea efectuării diverselor lucrări de marcare, modernizare, lucrări de rețea edilitare etc., se sancționează cu amendă de la 300 la 400 lei.

„NICIO VIRGULĂ"

„Nu cred că este normal ca un proiect de Hotărâre să fie readus la vot fără modificarea niciunei virgule", a subliniat Claudiu Cristea, care a fost, de altfel, și singurul consilier care a votat împotriva proiectului. De această dată, Camelia Răsunoiu, Dorel Căprar și Teodora Hotăran, care s-au abținut săptămâna trecută, au votat „pentru".

Remețan, out?

■ **Prefectul Călin Bibarț a declarat ieri că subprefectul Florin Remețan nu mai are susținerea sa.**

Arad (S.B.) - Bilanțul activității Prefecturii pe acest an a avut un final culminant. Prefectul Călin Bibarț a precizat, în cadrul unei conferințe de presă, faptul că „subprefectul Florin Remețan este în concediu medical de peste două luni. L-am sunat astăzi (n.r. - ieri) pentru a-l chema la serviciu. Mi-a promis că vine, dar nu a venit. Din punctul meu de vedere, Florin Remețan nu are susținerea mea".

Înaltul funcționar public a precizat, în schimb, că subprefectul Radu Stoian beneficiază de susținerea sa. Surse îl dau ca viitor subprefect, în locul lui Florin Remețan, pe un reprezentant al UDMR, în persoana lui Levente Horvath. Levente Horvath a mai ocupat postul de subprefect.

Încarcerat

Arad (A.G.) - Jandarmii arădeni au reușit să prindă un bărbat dat în urmărire națională și internațională. O patrulă a Jandarmeriei a executat o misiune de menținere a ordinii publice în zona Podgoria. La un moment dat, l-a legitimat pe Teodor M., de 47 de ani, din Arad. În urma verificărilor, oamenii legii au aflat că bărbatul era dat în urmărire de către Inspectoratul de Poliție al Județului Arad (IPJ), având de executat 1.103 zile de închisoare pentru furt. Bărbatul a fost predat agenților IPJ, urmând să fie încarcerat.

Impozite și taxe mai mari în 2010

■ **Nivelul impozitelor și taxelor locale pentru anul viitor, majorat de aleși cu 20%.**

Arad (S.B.) - Ședința extraordinară a Consiliului Local de ieri s-a desfășurat fără mari probleme pentru executiv. Toate proiectele de Hotărâre incluse pe ordinea de zi au fost aprobate.

Singurul consilier care a avut ceva de spus împotriva câtorva proiecte a fost Claudiu Cristea, iar, la polul opus s-au situat consilierii opoziției, care au fost convinși, în urma discuțiilor, să își schimbe părerile față de cele exprimate, prin vot, săptămâna trecută.

Dezbaterea, în van?

Dezbaterea publică organizată de primărie pe tema proiectului de majorare a impozitelor și taxelor locale nu a avut niciun rezultat palpabil. Mai exact, niciuna dintre cererile formulate în cadrul întâlnirii nu a fost luată în seamă de aleși. Consilierii municipali au primit, fiecare, câte o copie a solicitărilor făcute de reprezentanții locuitorilor din Cartierul Verde, reprezentanții Consiliului Național a IMM-urilor, ULALA - care a cerut, de exemplu, acordarea unei bonificații de 10% la plata integrală a impozitelor până la data de 31 martie, sau ai unei firme care are sediul în Zona Industrială. Claudiu Cristea a preluat câteva dintre solicitări și le-a avansat ca amendamente, pe lângă cele făcute în nume propriu. Niciun amendament nu a fost, însă, pe placul colegilor din sală.

Nu CLM este de vină

Majorarea impozitelor a provocat discuții în contractoriu. Claudiu Cristea a subliniat că „într-o perioadă de criză, oricât de mare ar fi nevoia la nivelul bugetului, trebuie să lăsăm oamenii să respire, să nu mărim impozitarea". Florin Manta a precizat, în schimb, că „aceste impozite nu au fost majorate din 2006. Nivelul investițiilor este foarte ridicat, cred că este foarte importantă această contribuție". Cristea l-a contrazis, în schimb: „faptul că s-au făcut investiții în cartiere a dus la re-zonarea lor, nu se impunea creșterea impozitelor". Discuțiile s-au finalizat însă în momentul în care Pavel Neamțiu, directorul Direcției de Venituri a Primăriei, a luat cuvântul pentru a explica aleșilor faptul că „toată majorarea vine de la majorarea dată prin Hotărâre de Guvern. Nu s-a majorat nimic prin Hotărâre de Consiliu Local".

Vom plăti cu 20% mai mult în cazul unor impozite (Foto: FAN)

UN VOT ÎMPOTRIVĂ

Proiectul a fost aprobat cu majoritate covârșitoare. Claudiu Cristea a fost singurul care s-a opus, votând „împotrivă". Hotărârea a fost aprobată cu 19 voturi „pentru".

PE SCURT

● Fără subvenţii. Preşedintele Ligii Asociaţiilor Producătorilor Agricoli, Adrian Rădulescu, a declarat că subvenţiile considerate ajutoare de stat în agricultură vor fi eliminate din 2010. Oficiul Naţional de Rentă Viageră Agricolă, din cadrul Agenţiei Domeniilor Statului, va sista primirea de noi dosare începând cu data de 01.01.2010, se arată şi într-un comunicat al Agenţiei Domeniilor Statului. În prezent, Ministerul Agriculturii caută alte surse de finanţare pentru sprijinirea agricultorilor.

Domnica Dragoş din Pâncota este câştigătoarea, din luna decembrie, a concursului „Cuvinte norocoase" (Foto: JA)

A rezolvat, a trimis, a câştigat

Arad (M.A.) - O pasiune mai veche a Domnicăi Dragoş s-a dovedit a fi, în cele din urmă şi profitabilă. Dezlegarea integramelor este una din preocupările ei preferate, o relaxează şi o face să-şi păstreze perspicacitatea şi mintea trează. Norocul i-a surâs şi i-a răsplătit efortul de a rezolva şi trimite pe adresa ziarului integramele lunii decembrie. A câştigat un sandwich maker care, cu siguranţă, va face ca plăcerea descifrării careului să fie dublată de una gustativă. „Voi pregăti cu o deosebită plăcere gustarea pentru nepoţelul meu, Alex, care se va bucura poate cel mai mult de acest premiu, eu voi rămâne cu plăcerea oferită de cuvintele încrucişate. Oricum e un cadou binevenit, acum în perioada sărbătorilor de iarnă. " aprecia doamna Dragoş. Concursul nostru „Cuvinte norocoase" continuă şi în anul următor iar toţi cei care rezolvă în mod corect integrama din pagina 4 pot trimite careurile rezolvate pe adresa ziarului şi, cu siguranţă, unul va fi câştigător. Premiul, ca de fiecare dată, va fi un obiect electrocasnic ce va bucura întreaga familie.

Proiect multietnic

Alibunar (F.R.C.) - Un proiect multietnic a demarat recent, din dorinţa, de a păstra nealterate, valorile şi tradiţiile româneşti dincolo de graniţe. Astfel, în prag de praznic luminos a fost lansat proiectul naţional „Să ne păstrăm identitatea", la care au aderat şcoli din ţară dar şi din Ungaria şi Serbia. Proiectul îşi găseşte motivaţia acum, de sărbători, căci Moş Crăciun arădean a sosit la copii din şcolile şi grădiniţele româneşti cu jucării, materiale de birotică, dulciuri, cărţi, calendare, dar şi multă voie bună, căci spiritul Crăciunului ne-a cuprins pe toţi.

Considerăm acest proiect, un prim Colind, care a fost fredonat la Alibunar, Vârşet şi Nicolinţ.

RETETA ZILEI

File de peşte în crustă de cocos

Ingrediente: 4 bucăţi file de peşte, 1 lămâie, 1 ou, 4 linguri nucă de cocos măruntă, 4 linguri pesmet, 4 linguri făină, 100 ml ulei, piper, sare.

Mod de preparare: Se curăţă peştele şi se usucă bine cu un şervеţel. Se stropeşte cu zeama de lămâie şi se presară cu sare şi piper după gust. Amestecăm pesmetul cu nuca de cocos. Se trece fiecare bucată prin făină, apoi prin ou bătut şi la final prin amestecul de cocos şi pesmet. Se prăjesc în ulei încins pe ambele părţi, până când se formează o crustă arămie. Se scurg de ulei pe un şervet absorbant. Poftă bună!

ARAD ON LINE **aradon.ro**
Pentru mai multe reţete: http:/www.culinar.ro

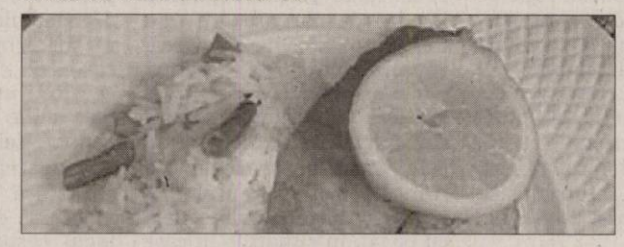

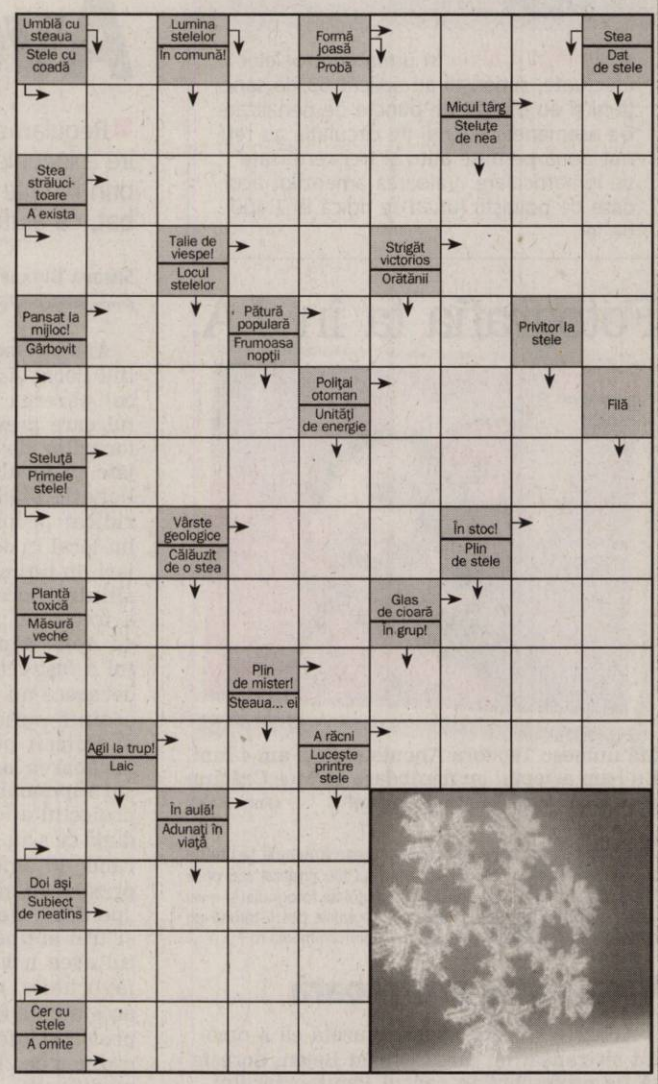

Soluţia integramei din numărul precedent: H – C – HAM – SIRENA – AU – MINOTAUR – PE – TU – URI – REA – FR – A – CARUTA – GS – A – ARATARI – LV – IR – GI – AA – IB – FV – URMA – EROI – CAPCAUNI – DOGAR – LI – U – MATIZ – CAPI

CITIRE APOMETRE

● **Miercuri 30 decembrie 2009.** Cartierul Aradul Nou - blocuri zona gării Aradul Nou, cartierul Micălaca - Dosoftei, Lermontov, Liliac, Viorelelor, Maximilian, I. Maniu cu soţ, Severin, Bârzavei, cartierul Grădişte - V. Moga, P. Pipoş, Grâului, Gorunului, Oradea, Zărandului, Rozelor, Râşnov, Viitorului, Someşului, C. Florilor, zona Centru - Kogălniceanu, C. Hodoş, Ceahlău, Ceaikovski, p-ţa Sârbească, Blanduziei, R. Şirianu, Olimpiadei, N. Ştefu, Militarilor, S. Bărnuţiu, Mătăsari, Şelari, Voluntarilor, P. Chinezu, Cozia, G. Alexandrescu, Şelimbăr, T. Axente, Sinagogei, I. Maniu fără soţ, I. Alexandru, Udrea, Plugarilor, Robăneşti, Neculce, Mărţişor.

COMENZI TAXI

● ALFA PLUS	0257/949; 0257/349.349
● TAXI ALFA	0257/945; 0257/22.88.88; 0257/25.25.26;0723-200.301; 0745-50.60.70
● TAXI ARAD	0257/940; 0722-755.440; 0740-252.101
● FAVORIT	0257/280.000; 0740-083.333; 0724-409.992

PROGRAME TV

TVR 1

07:00 Telejurnal. Sport
07:30 Armăsarul sălbatic. (Australia, 1998). Aventurile prin care trece semeţul armăsar Thowra în lupta pentru salvarea prietenilor săi Wombat, Boon Boon, prinşi de vânători.
08:00 Trezirea la apel! (I)
09:00 Telejurnal
09:15 Trezirea la apel! (II)
10:10 Vedeta familiei. (r)
12:00 Din dragoste de ţară. (r)
13:00 Miezul zilei
14:00 Telejurnal. Sport
14:45 Poveşti cu lipici pentru cei mici
14:50 Colinde şi cântece de urare
15:30 Rom european
16:00 Kronika
17:10 Furtuna la palat. (s). Coreea secolului al XVIII-lea.
18:25 Retrospectiva politică 2009. (II)
19:40 Colinde şi cântece de urare. (r)
19:50 Sport
20:00 Telejurnal. Meteo
21:10 Secretul comorii din Troia. (aventuri, Germania, 2007) Prima parte
Cu: Heino Ferch, Mélanie Doutey, Justus von DohnányiRegia Dror Zahavi. Legenda anticei cetăţi Troia a străbătut mileniile, înflăcărând imaginaţia tinerilor. Printre aceştia se numără şi Heinrich Schliemann. Curajos, pasionat de aventură, Heinrich porneşte într-o temerară şi periculoasă călătorie, pentru a descoperi o faimoasă comoară. Ceea ce descoperă el mai de preţ este însă comoara…iubirii!
22:50 Lacrimi printre gheţari. (doc., Coreea)

PRO TV

07:00 Ştirile Pro Tv.
10:00 Incredibilele aventuri ale ursuleţului Panda (r)
12:00 Tânăr şi neliniştit., ep. 3644 (r)
13:00 Ştirile Pro Tv
13:30 Ferma veselă. (comedie, SUA, 1988)
15:15 Tânăr şi neliniştit., ep. 3645 Povestea a trei familii care trăiesc în Genoa City, "Tânăr şi neliniştit" acoperă cele mai importante şi interesante teme ale vieţii moderne, pornind de la muzică şi carieră până la situaţii limită în care se ating teme extrem de actuale cum ar fi SIDA, alcoolismul, drogurile, religia, adopţiile, avortul.
16:15 Chemarea sălbăticiei. (dramă, SUA, 1995)
18:00 România, te iubesc!: 20 de ani de libertate
19:00 Ştirile Pro Tv. Sport Vremea
20:30 Ostaticul. (acţiune, SUA/Germania, 2005)
22:30 Eroii cerului. (aventuri) Flyboys, primul film in ultimii 40 de ani despre implicarea fortelor aviatice americane in primul razboi mondial, este inspirat de curajoasa poveste a tinerilor americani care au devenit celebri sub numele de Escadrila Lafayette. Prin nimic speciali inainte de razboi, ei s-au oferit voluntari in cautarea aventurii, dar au devenit eroi. Pana acum nici un film nu a mai prezentat cu atata acuratete pericolul si andrenalina din luptele aeriene care au reprezentat un rol atat de important in rezistenta Aliata.

ANTENA 1

06:00 Observator
08:00 'Neatza. cu Răzvan şi Dani
10:00 Insula misterioasă (aventuri, SUA 2005)
11:00 Întâmplări hazlii
12:00 Aventurile lui Sinbad
13:00 Observator
14:00 Familia Bundy. Faimoasă şi dusă cu sorcova. Aşa s-ar putea rezuma Familia Bundy, una total ţăcănită în care doar câinele are capul pe umeri. Tatăl este leneş, obsedat de decolteuri şi de fotbal american şi trăieşte de pe urmele de pantofi ale altora. Mama este o cheltuitoare fără margini şi o calamitate în bucătarie.
14:30 Moartea vine din pahar. (poliţist, SUA 1977)
16:00 Observator
17:00 Misiune în Triunghiul Bermudelor. (a doua parte)
19:00 Observator.
20:30 Cântă, dacă poţi!
22:30 Mr Bean
23:00 Observator. Sport Meteo
23:45 Suspecţi de serviciu. (acţiune, SUA 1995) Cel mai tare truc nascocit vreodata de catre Diavol a fost sa convinga lumea ca nu exista. Aceasta replica, rostita spre finalul acestui fabulos film de ologul Roger Verbal Kint reprezinta ideea de baza a acestui thriller inteligent, plin de suspans si sange rece regizat de Bryan Singer. Totul incepe cand autoritatile din New York aresteaza cinci tipi cu o reputatie dintre cele mai dubioase, suspectati ca ar fi participat la jaful unui camion.

HBO

07:45 Odată ca niciodată. Muzical, Irlanda, 2006. Cu: Glen Hansard
09:10 Phoebe în Ţara Minunilor. Dramă, SUA, 2009. Cu: Bill Pullman, Felicity Huffman
10:45 Premiile Academiei Europene de Film 2009
12:15 Război interstelar. Acţiune, SUA, 1999. Cu: Freddie Prinze Jr., Saffron Burrows, Matthew Lillard, Tcheky Karyo
13:55 Ca$h. Thriller, Franţa, 2008. Cu: Jean Dujardin, Jean Reno
15:35 Toţi prietenii mei pleacă din Brisbane. Comedie, Australia, 2007. Cu: Charlotte Gregg, Matt Zeremes
16:55 Kaiser Chiefs Live at Elland Road.
18:25 Schimbare de roluri. Comedie, Franţa, 2008. Cu: Dany Boon, Sophie Marceau
20:00 Ultimul drum al soldatului Chance. Dramă, SUA, 2009. Regia: Ross Katz. Cu: Kevin Bacon, Paige Turco, Sarah Thompson, Tom Wopat, Tom Aldredge
21:20 Va curge sânge. Dramă, SUA, 2007. Regia: Paul Thomas Anderson. Cu: Daniel Day-Lewis, Paul Dano, Kevin J. O'Connor, Ciarán Hinds, Dillon Freasier
23:55 Culoarea vieţii. Dramă, SUA, 2006. Regia: George Gallo. Cu: Armin Mueller-Stahl, Trevor Morgan, Ray Liotta, Samantha Mathis, Charles Durning
01:40 Plaja. Dramă, SUA, 2000. Cu: Leonardo DiCaprio, Virginie Ledoyen

TVR 2

08:10 Crăciun în mijlocul furtunii (r) 09:45 Flori de gheaţă 10:10 Întâlnire pe 2 11:30 Telejurnal Ştiri Sport 12:00 Berlin, Berlin (r) 12:30 Telejurnal 12:45 Schi: Cupa Mondială la Schi Alpin. Cursa de coborâre - Masculin 13:45 Poate nu ştiai 14:30 Tribuna partidelor parlamentare 15:00 Împreună în Europa 16:00 Carabinieri (s) 17:00 Satul îngerilor trişti. 17:30 Oraşele lumii (doc.) 18:00 Jurnalul Euronews pentru România 18:10 Miracole (s) 18:40 Berlin, Berlin (s) 19:10 Bunul Papă Ioan al XXIII-lea (Italia, 2003)

AXN

07:00 Crezi că ştii să dansezi? III 07:30 Crezi că ştii să dansezi? III 07:55 Zoom 08:00 Poliţia portuară VI 09:00 Tinerii muşchetari I 10:00 Sue Thomas III Poliţist, SUA, 2004 10:55 Zoom 11:00 Mesaje de dincolo 12:00 Justiţie oarbă I Poliţist, SUA, 2005. 13:00 Tinerii muşchetari I Acţiune, SUA. 14:00 Stargate: Atlantis III 15:00 Stargate: Atlantis III 16:00 Crezi că ştii să dansezi? III 16:55 Zoom 17:00 Justiţie oarbă I 18:00 Mesaje de dincolo III 19:00 Stargate: Atlantis III 20:00 Stargate: Atlantis

CINEMAX

07:00 Colecţionara 08:25 Vacanţa 10:40 Elvis Mitchell: Interviuri Ep. 3 - Laurence Fisburne 11:10 Marea evadare 14:00 Fetiţa din capătul străzii 15:30 Elvis Mitchell: Interviuri Ep. 8 16:00 Fericire 17:50 La revedere, Solo! 19:20 Noaptea albă a nunţii 21:00 Culoarul morţii 00:00 În pielea lui John Malkovich

Redacţia Jurnal TV nu îşi asumă răspunderea pentru modificările survenite în programele.

PRIMA TV

07:00 Camera de ras 07:30 Flash Gordon (r) 08:20 Sport cu Florentina 08:30 Teleshoping 09:00 Bostonienii (drama, S.U.A. 1984) 11:30 Flash Gordon - serial actiune, SUA 12:30 Teleshopping 13:00 Camera de ras 14:00 Mobilul 15:00 Fete de maritat 16:00 Eu si matusa mea (drama, SUA 2002) 18:00 Focus 18 19:00 Focus Sport 19:30 Copiii spun lucruri trasnite 20:30 Mondenii Show 22:00 Focus monden 22:30 Lovitura fatala 5 (actiune, S.U.A. 1994) 00:30 Focus 18 (r) 01:30 Mobilul (r) 02:30 Imobiliare blitz

PRO CINEMA

08:00 Din culisele Hollywood-ului (s) 08:30 Crimele din Midsomer: Vise şi crime (r) 10:30 Dragoste, sex şi carieră (r) 11:30 Happy Hour (redifuzare) 13:00 Teo (r) 14:15 Anturaj (r) 14:45 Bau Bau: Greşeli din lumea filmului (s) 15:00 Din culisele Hollywood-ului (s) 15:30 Teleshopping 15:45 Veronica (s) (r) 16:45 Anturaj (s) 17:15 Crimele din Midsomer: Natură moartă (dramă, Marea Britanie, 2003) 19:00 Dragoste, sex şi carieră (s) 20:00 Revolta (dramă, SUA, 2003)

ANTENA 2

06:45 Traieste Sanatos (r) 09:00 Azi in trecut 09:05 Rai da' buni (r) 11:15 Celebri sau nu la Mihaela Tatu (r) 12:15 Dincolo de aparente (r) 13:15 Agentul VIP (r) 15:00 Traieste Sanatos 16:45 Adevar sau baliverne 17.45 Teleshopping 18:00 Celebri sau nu la Mihaela Tatu 19:10 It' s show time (emisiune prezentata de Oana Mares) 19:30 Rai da' buni (emisiune prezentata de Mihai Morar) 21:00 Agentul VIP 22:30 Dincolo de aparente 23:30 Top 25: Mari dezastre episodul 2 00:00 Rai da' buni

ACASĂ

07:00 Paradisul blestemat (r) (s) 08:00 În numele iubirii (r) (s) 09:00 Dona Barbara (r) (s) 10:00 Iubiri (s) 12:00 Războinarea Victoriei (s) 13:15 Războinarea Victoriei (s) 14:15 Teleshopping 14:30 Cristina Show: Thalia 2008 15:30 Destine furate (s) 16:25 Vremea de ACASĂ 16:30 Paradisul blestemat (s) 17:30 Poveştiri adevărate - emisiune cu poveşti reale despre viaţă 18:30 În numele iubirii (s) 19:30 Dona Barbara (s) 20:30 Şcoala vieţii (comedie, SUA, 2005) 22:30 Poveştiri de noapte - emisiune

B1

07:00 Malraux sau o mare viaţă - părţile I şi II 09.00 Cântece de iarnă 10:00 Naşul - Best Of (r) 12:00 ŞTIRI cu Ioana Reit 13:30 Casamea.ro (r) 14:00 EVENIMENTELE ZILEI 17.00 EVENIMENTELE ZILEI RETROSPECTIVA NULUI 2009 18:00 6! VINE PRESA: Best Of Săptămâna Mondenă 20:00 LOMBARZILOR 8 episodul 6 (r) 21:00 LOMBARZILOR 8 episodul 7 Regia: Titus Muntean şi Alex Maftei Cu: Monica Bîrlădeanu, Luminiţa Gheorghiu, Dorian Boguţă 22:00 Naşul - Best Of

HALLMARK

08:00 CRIMELE DIN MIDSOMER: CRIMELE DIN PĂDURE Det. Barnaby e chemat să elucideze uciderea unei frumoase sud-americance, strangulată cu o cravată. Cazul aminteşte de un altul, în care, cu câţiva ani în urmă, trei femei au fost ucise la fel. 10:00 AUDREY 12:00 AMY III 13:00 FIICELE LUI MCLEOD V 14:00 CRIMELE DIN MIDSOMER: ECHIPA MORTULUI 16:00 JANE DOE: CUM SĂ-ŢI CONCEDIEZI ŞEFUL 18:00 AMY III 19:00 JORDAN V 20:00 AUDREY 22:00 AUDREY 00:00 BLONDE

TVR CULTURAL

10:35 Atlas (r) 11:00 În spatele scenei(r) 11:30 „Fanny Ardant, la femme..." (r) 12:00 Jurnalul cultural (r) 12:50 Ordinea cuvintelor (r) 13:00 Teatru (r) 14:30 Giganţii (Australia) 15:05 Concertele TVRC (r) 16:30 Identităţi 17:00 Retrospectiva Festivalului International George Enescu 17:55 China, un miracol? (doc.) 18:50 Cu rolele prin Bucureşti (r) 19:00 Jurnalul cultural 19:55 Capodopere din Galeria de Artă Modernă Românească (r) 20:00 Concertele TVRC 21:00 Maratonul de Poezie şi Jazz

M1

10:00 Booky va fi renumit 11:35 Dr. Bubo (musical de familie, p. 2) 12.30 Vecinii 13:01 Ştiri, sport 13:10 Srpski Ekran 13:40 Unser Bildschirm 14:10 Pettson şi Findus 15:35 Călătorie spre centrul Pământului 17:10 Timpul trecut 17:40 Ştiri 17:55 Prisma 18:15 Sport 18:45 Snowy River 19:30 Poveşti din Paris 20:30 Ştiri, sport 21:10 Raţiune şi simţire (p. 2) 22:05 Concert Ricchi e Poveri

Nu ne asumăm răspunderea pentru modificările survenite în programe.

DISCOVERY

10:00 Ucenicii lui Shine 11:00 Echipa de revizie 12:00 În viteză a cincea 13:00 Cum se fabrică? 14:00 Vânătorii de mituri 15:00 Proiecte de vis 16:00 Miami Ink – Arta tatuajelor 17:00 Motocicletele americane 18:00 În viteza a cincea 19:00 Cum se fabrică diverse lucruri? Această serie ne arată cum se fabrică cele mai obişnuite şi mai prozaice lucruri. 20:00 Tehnici esenţiale de supravieţuire 21:00 Moda străzii 2008 22:00 LA-Ink – Arta tatuajelor 23:00 Echipa de revizie 00:00 Tehnologie extremă

PE SCURT

● Asalt la vamă. Vama Nadlac a fost luata cu asalt, în ultimele zile, de românii care îşi petrec concediul în străinătate. Pentru evitarea aglomeraţiei la frontieră, poliţiştii recomandă folosirea tuturor punctelor de trecere de la graniţa de vest.

COMENTARIUL ZILEI

Urmaşul lui Geoană

TRISTAN MIHUŢA
tristan.mihuta@informmedia.ro

Primul trimestru al lui 2010 era destinat, fatalmente, schimbării conducerii PSD. Adică, despărţirea de Mircea Geoană era deja una programată şi, mai mult, aşteptată de toţi - în cazul în care Geoană ajungea la Cotroceni, plecarea era una en fanfare; dacă nu ajungea, ceea ce s-a şi întâmplat, ruptura urma să fie una neplăcută. Şi aşa va fi, oricât se grozăveşte Geaonă că este gata să poarte partidul spre nebănuite victorii. Un lider de partid care pierde o bătălie atât de importantă - şi, peste toate, din cauza sa -, devine imaginea eşecului, simbol al neputinţei şi al multor slăbiciuni.

Una dintre slăbiciuni este însăşi lipsa sa de onoare, refuzul de a-şi asuma eşecul, prin depunerea mandatului. Faptul că se agaţă de scaun îl teleportează în zona penibilului şi îl pune în situaţia de-a se trezi alungat de la conducerea PSD. Dacă va fi aşa, dacă va fi lipsit de virtutea onorabilităţii, dacă nu-şi va depune mandatul nici în ceasul al doisprezecele, îi va determina până şi pe alegătorii săi să accepte că au susţinut pe cine nu trebuia.

Cum o fi, vom vedea. Mai interesant este să speculăm pe tema succesiunii la preşedinţia PSD. Unul dintre liderii judeţeni, propune ca preşedinţia să-i fie redată lui Ion Iliescu. Fără a-i nega lui Iliescu experienţa de om politic, realegerea acestuia în fruntea PSD ar aduce mai mult a restauraţie, decât a primenire şi a reformare. Potrivită nu mi s-ar părea nici varianta cu Miron Mitrea. Are dosare penale legate de „coadă", dar are în spate, alături de Ilie Sârbu, şi statutul de „colaboraţionist" cu oastea lui Băsescu, în vederea guvernării PDL-PSD. Dintre cei tineri, Victor Ponta mi se pare când pripit, când naiv, când un ins care dă tot afară din casă. În consecinţă, trebuie să se „coacă", dacă mai are resurse.

O soluţie ar putea fi Cristian Diaconescu, dar nu ştiu câtă autoritate are în partid şi de câtă susţinere s-ar bucura. Cam puţine variante şi niciuna care să adune suficiente entuziasm şi încredere, nu? Într-un asemenea moment, pesediştii ar trebui să regrete că nu i-au dat lui Adrian Năstase prilejul de-a se „curăţa" în instanţă, în loc să-l susţină şi să-l menţină în zona suspiciunilor de corupţie. Nu de alta, dar preşedinte mai bun ca el nu văd să-şi găsească.

Acrobaţii la Palat

Arad (M.A.) - Lume multă la spectacolul de Crăciun de la Palatul Copiilor. Au participat 145 de copii de la cercul de gimnastica aerobică (între 2 ani şi jumătate până la 6 ani) împreună cu echipa campioană naţională la acest sport, coordonator Elza Fărcuţa. Ajutoarele moşului au fost 5 crăciuniţe care au împărţit cadouri tuturor copiilor protagonişti ai spectacolului. Seara a început cu grupa piticilor care au dansat pe celebra melodie Jingel Bells. Rând pe rând, copii au fost crăciunei, crăciuniţe, reni, spiriduşi, gimnaste năzdravane. Momentul serii au fost piramidele construite de copii cu vârste cuprinse între 6-7 ani ca să nu mai vorbim de fetele grupei de performanţă care au dovedit încă o dată că merită titlul de campioane naţionale.

Cadourile de fidelitate

JURNAL ARĂDEAN

■ Zece dintre cititorii noştri şi-au ridicat ieri premiile la concursul adresat abonaţilor fideli.

MONICA ARDELEAN
monica.ardelean@informmedia.ro

O întâlnire, de suflet, cu cei mai norocoşi cititori fideli ai Jurnalului arădean. (Foto:JA)

Arad - O întâlnire profitabilă pentru ambele părţi. Atât cititorii noştri care s-au bucurat de premiul oferit de „Jurnal arădean" cât şi noi, ziariştii care am avut ocazia să ascultăm sugestiile celor care ne citesc zilnic. Şi au fost păreri avizate, o parte din cei prezenţi citesc cel mai important ziar local de la primele lui apariţii, cam de prin 1947.

Fie că era vorba de „Patriotul", fie de „Flacăra Roşie", „Adevărul" sau, acum, „Jurnal arădean", tradiţia de a răsfoi, la o cafea, dis de dimineaţă, paginile cotidianului nostru a fost respectată cu sfinţenie.

Sportul la înălţime

Cum era şi firesc, bărbaţii au făcut observaţii legate de paginile de sport: clasamente şi rezultate la fotbal, şah, multe altele. Sportul rege deţine supremaţia în ponderea ştirilor sportive, poate chiar prea mult, în opinia doamnei Viorica Gabrian, care a ripostat la dorinţa domnilor de a avea şi clasamentele Ligii întâi: „Alte sporturi sunt neglijate şi sunt sporturi frumoase, poate chiar mai educative decât fotbalul" aprecia ea.

Ziarul comunităţii

Aprecierile celor prezenţi, observaţiile pertinente pe care le-am primit ne-au bucurat, pentru că dovedesc interesul de care ne bucurăm în rândul arădenilor şi ne-au convins, încă o dată, că cititorii noştri sunt persoane inteligente, cu un spirit critic constructiv. „E ziarul care tratează problemele comunităţii, un ziar bun, poate uneori prea blând", constata Stelian Ponta, unul dintre câştigători. „Un ziar pe care îl citesc din scoarţă în scoarţă.

În fiecare dimineaţă, rezerv o oră pentru a-l parcurge, pentru a afla ceea ce se întâmplă în oraş", mărturisea Leon Bita. Fidelitatea lor a fost răsplătită, ca în fiecare lună, cu 150 lei, pentru mulţi acest premiu fiind, până acum, singurul pe care l-au câştigat.

Anul viitor îi aşteptăm pe toţi abonaţii să ne trimită taloanele de concurs, însoţite de chitanţa abonament pentru a participa la extragerea lunară a „Concursului de fidelitate" al ziarului nostru.

INVESTITI ÎN FAMILIE

Majoritatea câştigătorilor au mărturisit că banii primiţi, vor fi investiţi pentru bucuria şi fericirea nepoţeilor. Anul nou nu poate veni fără un cadou pentru cei mai mici din fiecare familie.

Transfugi ascunşi în TIR

Vărşand (I.C.) - Trei sirieni şi un turc au încercat să iasă ilegal din România, ascunşi într-un TIR încărcat cu uşi de interior ce trebuiau să ajungă din Turcia în Slovacia (foto). La controlul efectuat asupra exteriorului compartimentului de marfă al TIR-ului, poliţiştii de frontieră au constatat că sigiliul vamal al automarfarului era deteriorat şi lipit cu adeziv. Astfel, în compartimentul de marfă s-a constat că în partea din mijloc a remorcii exista un spaţiu special amenajat de aproximativ doi metri pătraţi. Acolo au fost descoperiţi trei bărbaţi şi o femeie. Din verificări, a rezultat că trei dintre persoanele reţinute sunt cetăţeni sirieni iar o persoană, de naţionalitate turcă şi au vârste cuprinse între 23 şi 42 ani. Cei patru au declarat că au recurs la această metodă, deoarece nu posedau viză pentru Spaţiul Schengen şi doreau să ajungă în Germania. Şoferul TIR-ului a declarat că nu ştia nimic despre persoanele ascunse în remorca autotrenului.

A decedat din cauza rănilor foarte grave

Nădab (I.C.) - Copilul de un an şi două luni implicat în accidentul de duminică seara de pe DN 79 (Arad-Oradea), în afara localităţii Nădab, acolo unde un VW Passat şi o Lancia au intrat în coliziune frontală, a decedat la spital. Băieţelul a suferit răni foarte grave în urma impactului. Medicii de la SMURD ajunşi la faţa locului i-au acordat primul ajutor şi l-au transportat la Spitalul Judeţean Arad. Din nefericire, pentru micuţ nu s-a mai putut face nimic, acesta decedând.

Poliţiştii rutieri au stabilit din primele cercetări că Cristian S. de 29 de ani, din Timişoara, se afla la volanul unui Passat, când din cauza neatenţiei în conducere şi a neadaptării vitezei la condiţiile meteo (ploaie), a pătruns pe contrasens, intrând în coliziune frontală cu un autoturism Lancia Lybra, înmatriculat în Italia, condus regulamentar din sensul opus de Cosmin-Daniel G., de 27 ani, din judeţul Timiş. În Lancia, pe bancheta din spate, pe scaunul special pentru copii se afla băieţelul de un an şi două luni. Atât şoferul Lanciei cât şi pasagera pe scaunul din dreapta a autoturismului VW, au fost grav răniţi.

JURNAL VĂ ÎNTREABĂ: *Ce părere aveţi de faptul că priveghiul nu va mai fi ţinut acasă?*

„Este foarte bine, unii stau la bloc şi se creează un deranj foarte mare. Este mai bine ca priveghiul să se ţină la capelă, dar şi capelele ar trebui să fie la standarde mai ridicate", susţine Constantin Taşcău. Unii spun că la capelă este mult mai igienic. „Este mai bine la capelă, mult mai igienic - în toate ţările europene priveghiul se ţine la capelă, acolo sunt şi frigidere, ar trebui să fie şi la noi", punctează Pavel Daşcău. Alţii au o altă părere. „Depinde de fiecare, dar acasă este mult mai ieftin, dacă ţii priveghiul la capelă, intervin mai multe costuri", menţionează Sami Puşcaş. Unii arădeni spun că autorităţile dau multe legi, dar nu se respectă tot timpul. „Depinde de fiecare, cei din conducere dau multe legi, dar nu toate se respectă. Cel mai bine ar fi ca fiecare să aleagă unde vrea să ţină priveghiul pentru persoana dragă pierdută", consideră Ioan M. Majoritatea sunt de părere că familia ar trebui să aleagă unde să ţină privegiul. „Nu sunt de acord, familia are un sentiment faţă de persoana decedată şi dacă ea consideră că priveghiul ar trebui ţinut acasă, decizia ar trebui respectată", afirmă Hodrea Paraschiva. Şi alţii sunt de aceeaşi părere. „Într-un fel, este mai bine să-l ţii la capelă, dacă n-ai suficient loc acasă, dar nu poate obliga pe nimeni, fiecare ar trebui să decidă", spune Ecaterina Crucian. Cum se poate observa opiniile arădenilor sunt împărţite: unii sunt de acord cu noile prevederi, care ţin seama de legiferările existente în Uniunea Europeană, în vreme ce alţii ţin la tradiţii şi nu concep să renunţe la priveghiul de acasă şi la cortegiul funerar. Opţiunile celor din urmă nu sunt generate doar de tradiţie, ci şi de dragostea sau respectul faţă de cei dragi.

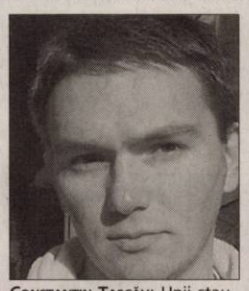

CONSTANTIN TAŞCĂU: Unii stau la bloc şi se creează un deranj foarte mare.

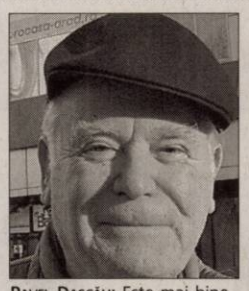

PAVEL DAŞCĂU: Este mai bine la capelă, mult mai igienic.

SAMI PUŞCAŞ: Depinde de fiecare, dar acasă este mult mai ieftin.

IOAN M: Cel mai bine ar fi ca fiecare să aleagă unde vrea să ţină priveghiul.

HODREA PARASCHIVA: Familia are un sentiment faţă de persoana decedată.

ECATERINA CRUCIAN: Este mai bine să-l ţii la capelă, dacă n-ai suficient loc acasă.

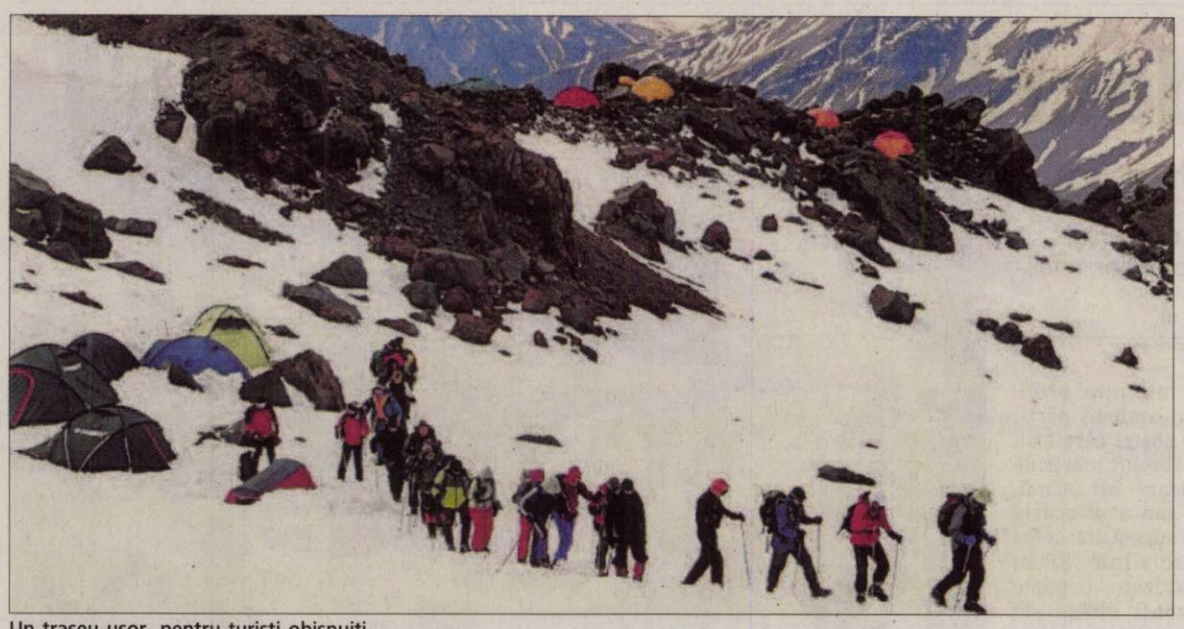

Un traseu uşor, pentru turişti obişnuiţi

Aurel Sălăşan, Pavel Tipei şi Sergiu Jiduc. În spatele obiectivului, Sorin Răchiţean

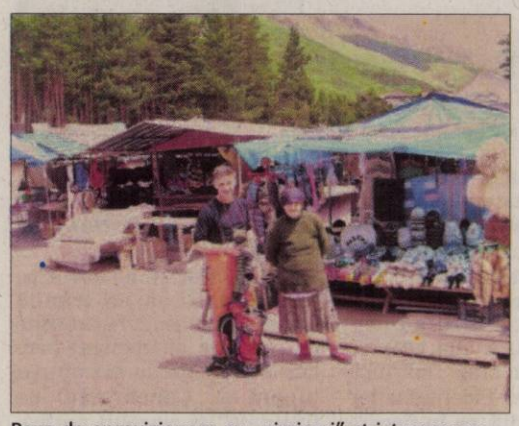

Baza de aprovizionare cu „nimicuri" strict necesare

Tunul este funcţional; militarii care-l deservesc... au intrat la un ceai

Aventura arădenilor în Caucaz

Patru arădeni au escaladat Elbrus, cel mai înalt munte din Caucaz şi din Europa.

Arad (S.T.) - Patru membri ai „Alpin Club Arad", Pavel Tipei, Sergiu Jiduc, Sorin Răchiţeanu şi Aurel Sălăşan au la activ escaladări repetate în Munţii Caucaz, dar şi pe alţi masivi muntoşi din Europa. În 2009, după intense pregătiri, au decis să ia cu asalt cel mai înalt vârf din Caucaz, Elbrus, pe un traseu de anduranţă. Expediţia a durat 22 de zile, cele mai multe fiind alocate etapelor succesive de acomodare a organismului, la 2000 şi 4200 de metri altitudine, în vederea asaltului final.

Reglarea organismului

Cei patru au escaladat ultima porţiune, diferenţa de nivel de la 4.200 la 5642 metri, având nevoie de 14 ore pentru a ajunge în vârf şi a coborî înapoi la bază. După cum spune Pavel Tipei, cele mai multe accidente în alpinism se înregistrează la coborâre, deoarece oamenii ajung în vârf extenuaţi. „Trebuie să-ţi impui un ritm care să îţi permită ca inclusiv la coborâre să fii în aceeaşi formă fizică, să conştientizezi faptul că atingerea vârfului este doar o etapă intermediară, este doar jumătatea drumului. Mi-am reglat ritmul, ca să-l păstrez la cotele pe care mi le-am impus, chiar şi la zece paşi parcurşi, dacă a fost necesar, iar când am ajuns jos, la bază, eram la fel de în formă ca şi atunci când am început să urc sau când am ajuns în vârf", spune Tipei, care adaugă că un element esenţial este sincronizarea oamenilor din echipă.

Oamenii muntelui

„Pe munte vin oameni care conversează des cu limitele lor fizice şi psihice, căutând noi realităţi pe un suport de adrenalină. E minunat să te simţi de al lor, să urci alături de ei, cu inima, cu mintea, cu pasul".

Pavel Tipei mărturiseşte că a rămas profund impresionat de oamenii din Caucaz, cu care a intrat în contact. „Sunt oameni de o curăţenie sufletească rar întâlnită, care trăiesc efectiv în spiritul Caucazului, pe care îl simţi la tot pasul. Acolo totul se întâmplă într-un ritm extraordinar, impresia permanentă fiind aceea de vitalitate debordantă, indiferent că este vorba despre copii de zece ani sau de bătrâni la peste 80 de ani. Imaginaţi-vă că am văzut un bătrân de peste 80 de ani sărind în şaua calului, cu rucsacul în spate, fără să aibă nevoie de scări. Am văzut copil de zece ani care avea grijă de cei doi fraţi ai săi, unul de cinci ani, celălalt de trei, îndeplinind toate atribuţiunile unui părinte. Ospitalitatea şi solidaritatea umană sunt caracteristici de bază ale acestor oameni, care te ajută cu tot ce pot, absolut dezinteresat".

În aşteptarea marii aventuri (Foto:FAN)

La graniţa dintre Georgia şi Rusia

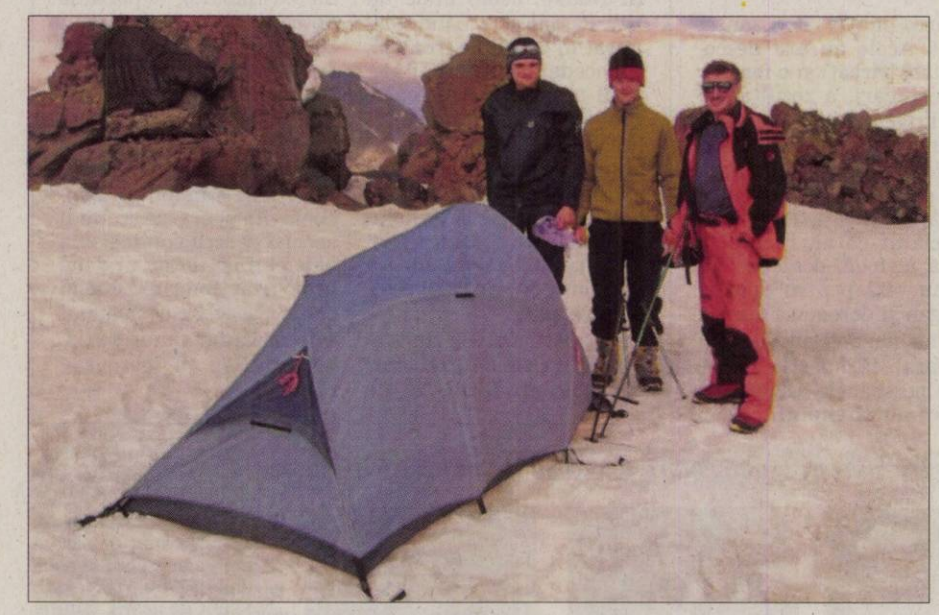

Instalarea cortului, o operaţiune de maximă importanţă

Un copil de zece ani are grijă de frăţiorii săi

Zăpada, sursă de apă potabilă când s-a golit bidonul

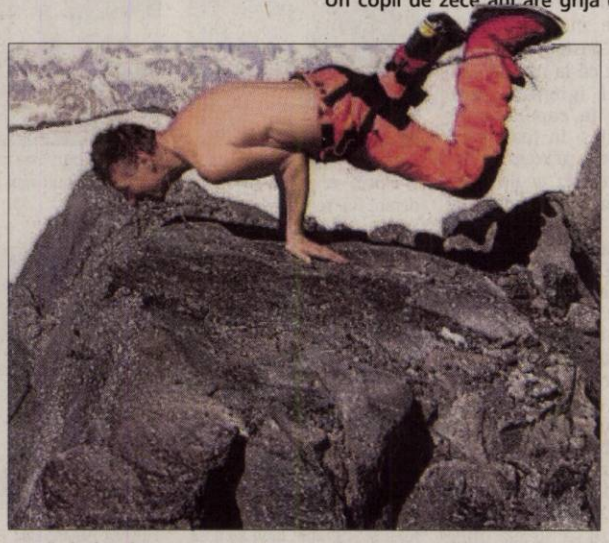

Forţă, îndemânare, curaj şi un pic din „nebunia" muntelui

Vârful, doar o etapă intermediară

PE SCURT

● Ședință. Birourile permanente ale Camerei Deputaților și Senatului se vor reuni în ședință marți, 29 decembrie, începând cu ora 11.00. Guvernul a transmis pe 24 decembrie la Parlament proiectul Legii bugetului de stat pe 2010 și pe cel al bugetului asigurărilor sociale.
Sursa: NewsIn

Scanere corporale

Londra - Guvernul britanic intenționează să instaleze cât mai rapid posibil scannere corporale pe aeroporturile din Marea Britanie, a anunțat ieri ministrul de interne, Alan Johnson, după tentativa de atentat asupra unui avion american, relatează AFP. Experții au sugerat că tentativa de atentat comisă vineri ar fi putut fi evitată, dacă verificările din aeroporturi s-ar face cu ajutorul scannerelor corporale, mai degrabă decât a celor cu raze X.
Sursa: NewsIn

Extrădare

Jakarta - Nicolae Popa, condamnat pentru fraudă în România și arestat la Jakarta la 2 decembrie, va fi extrădat, a anunțat duminică poliția indoneziană, precizând că a notificat Ambasada română în acest sens și este în așteaptarea unor informații de la Ministerul Justiției. Românul este deținut în prezent la sediul poliției naționale din Jakarta Sud.
Sursa: NewsIn

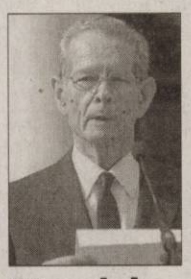

Mesajul Regelui

Săvârșin - Anul 2010 pare să aducă semne mai bune, iar o administrare competentă va putea feri țara de multe neajunsuri, a afirmat Regele Mihai (foto) în mesajul de Anul Nou citit, sâmbătă, la castelul de la Săvârșin, unde Familia Regală își petrece sărbătorile de iarnă „Crăciunul și Anul Nou sunt ocazii în care familia fiecăruia se adună pentru a se bucura împreună de iubire, gânduri bune și grija unuia față de celălalt. Vă transmit tuturor afecțiunea mea și a Casei Regale. Vom fi mereu alături de voi, păzind valorile Statului și ale națiunii noastre", a spus Regele Mihai în încheierea mesajului de Anul Nou.
Sursa: NewsIn

Explozie. Polițiști antitero caută dovezi ale unei explozii cu bombă în centrul Atenei, Grecia. Bomba a explodat în apropierea clădirii Ethniki Asfalistiki, aceasta găzduiește o ramură a Băncii Naționale a Greciei. (Foto: EPA)

Pregătiri pentru negocieri

Washington - Statele Unite pregătesc documente destinate palestinienilor și Israelului care să servească drept bază pentru relansarea negocierilor de pace din Orientul Mijlociu, au spus ieri diplomați arabi și occidentali din Cairo, relatează AFP.

„Trimisul special american în Orientul Mijlociu George Mitchell va prezenta la vizita sa în regiune două proiecte de scrisoare de garanție, dintre care unul va fi predat Israelului și celălalt Autorității Palestiniene" a spus un diplomat arab.

„Statele Unite speră că una dintre aceste scrisori va servi drept bază pentru relansarea nergocierilor israeliano-palestiniene, dar nu se știe dacă aceste garanții vor mulțumi palestinienii, care cer blocarea colonizării înainte de o reluare a negocierilor", a spus sursa.
Sursa: NewsIn

Revizuirea listelor

■ Tânărul nu avea interdicție de a zbura în SUA, nici nu era considerat ca trebuind.

Washington - Barack Obama a ordonat o revizuire scrupuloasă a listei cu persoanele sub supraveghere și care au interdicție pe avioanele spre SUA, după tentativa de atentat comisă de un tânăr nigerian vineri la bordul unui avion, relatează AFP.

În afară de lista cu jumătate de milion de suspecți, circa 18.000 de nume se află pe o listă mai atent supravegheată și alte 4.000 au interdicție de zbor.

Barack Obama „a întrebat Departamentul pentru securitate internă cum se poate ca cineva, cu o substanță atât de periculoasă ca pentrita asupra sa, a putut urca într-un avion în Amsterdam", a spus purtătorul de cuvânt al Casei Albe.

Obama a cerut revizuirea listelor cu persoanele de supravegheat în aeroporturi „și vrea să revizuiască unele dintre proceduri și să stabilească dacă ele trebuie actualizate", a adăugat el. „Vrem să fim siguri că datele sunt împărțite între agențiile guvernamentale", a mai spus purtătorul de cuvânt.
Sursa: NewsIn

Avertizează UE

Moscova - Moscova a avertizat ieri UE în legătură cu o posibilă sistare a livrărilor de petrol prin Ucraina, a anunțat Slovacia, relatează AFP.

Este vorba despre livrările de petrol prin oleoductul Drujba către Cehia, Ungaria și Slovacia, relatează NASDAQ.com.

„Guvernul slovac a fost informat printr-o scrisoare a Ministerului rus al Energiei, în baza sistemului de avertizare precoce, că ar putea exista sistări ale livrării de petrol către trei țări membre UE, din cauza diferendelor nerezolvate dintre Rusia și Ucraina privind tranzitul țițeiului", potrivit comunicatului guvernului slovac.Această situație, care probabil că este provocată de un diferend privind tariful de tranzit între Moscova și Kiev, amintește de sistarea livrărilor cu care s-au confruntat Slovacia și Cehia în vara lui 2008.
Sursa: NewsIn

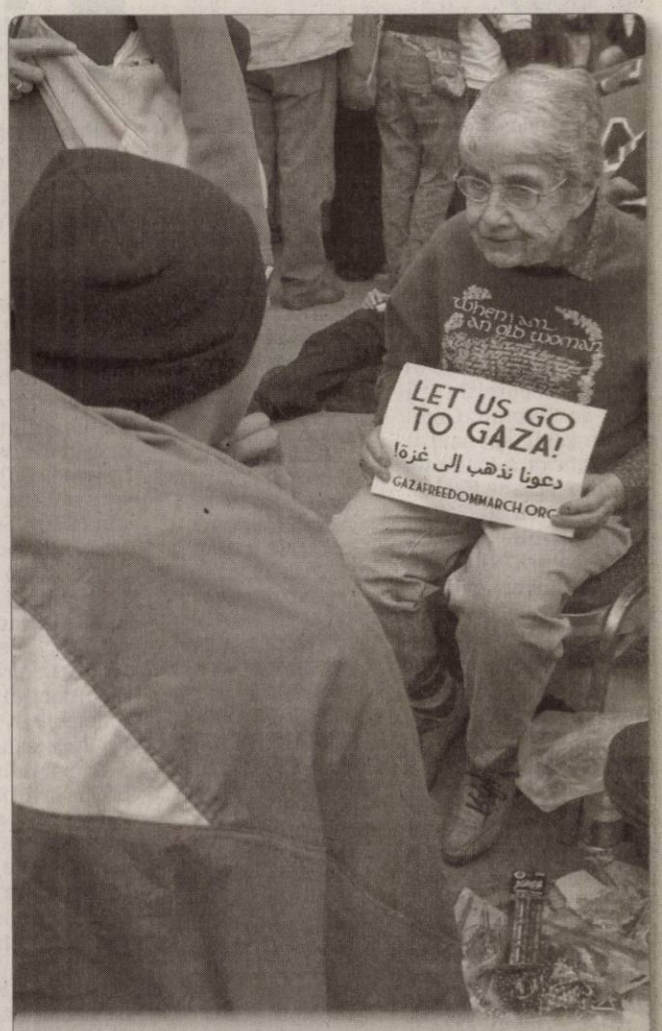

Protest Americanca Hedy Epstein de 85 de ani, urmașă a Holocaustului, precum și activiștii pentru pace, încep greva foamei în fața Organizației Națiunilor Unite de la World Trade Center Cairo pentru a cere sprijin pentru Palestina și oamenii din Gaza. (Foto: EPA)

Opoziția împotriva lui Ahmadinejad

■ Personalități apropiate puterii au cerut intensificarea represiunii împotriva opoziției.

Teheran - Puterea iraniană a strâns lațul în jurul opoziției, printr-o serie de arestări ieri, a doua zi după una dintre cele mai violente zile de manifestație după realegerea contestată a lui Mahmoud Ahmadinejad, în luna iulie, relatează AFP.

Opozanți, arestați

Opt persoane și-au pierdut viața în manifestațiile de duminică, din Iran, a anunțat ieri postul de stat în limba engleză Press-TV, citând Consiliul Suprem pentru Securitate Națională (SNSC).

Bilanțul nu este, însă, finalizat. În condițiile în care opoziția anunțase cinci morți în capitală, dintre care patru împușcați, autoritățile și presa oficială au evocat patru, apoi cinci, apoi peste 15 decese.

Potrivit site-ului parlamentarilor de opoziție Parlemannews.ir, cinci personalități de opoziție au fost arestate.

Morteza Haji, fost ministru și director general al fundației Baran a fostului președinte reformator Mohammad Khatami, și adjunctul său Hassan Rassouli, au fost reținuți ieri dimineață. De asemenea, trei dintre principalii consilieri ai fostului premier Mir Hossein Moussavi - Ali Reza Beheshti, Ghorban Behzadian-Nejad și Mohammad Bagherian - au fost arestați, potrivit aceleiași surse. Și jurnalistul Emadeddin Baghi, militant pentru drepturile omului, precum și alți activiști ai opoziției reformatoare au fost arestați luni.
Sursa: NewsIn

Funcții de conducere în ONU

■ România aleasă în funcția de secund al Consiliului Organizației Aviației Civile Internaționale.

București - În 2009, România a fost aleasă în zece funcții de conducere din structurile Organizației Națiunilor Unite, în urma campaniilor politico-diplomatice desfășurate de Ministerul de Externe și rețeaua externă de ambasade și misiuni diplomatice.

România va asigura președinția Comitetului pentru utilizarea pașnică a spațiului extra-atmosferic (COPUOS), funcție ce va fi exercitată de Dumitru Prunariu (foto), pentru mandatul 2010-2011, informează MAE.

Membru UNESCO

În cursul acestui an, România a devenit membru al Comisiei ONU privind Stupefiante (pentru mandatul 2010-2013), membru al Consiliului Executiv al UNESCO (mandat care se desfășoară în perioada 2009-2011), membru al Comitetului UNESCO pentru reintoarcerea bunurilor culturale în țările de origine sau restituirea lor în cazul însușirii ilicite (pentru mandatul 2009-2013).

Totodată, România a obținut statutul de membru al sub-comitetului UNESCO pentru elaborarea regulamentului interior privind medierea și concilierea (pentru mandatul 2009-2013), membru al Consiliului de administrație al programului ONU pentru protecția mediului (mandatul 2010-2013), membru al Comitetului UNESCO pentru protecția bunurilor culturale în caz de conflict armat (mandatul 2009-2013).

Scotland Yard alertat de musulmanii britanici

■ Cei 25 de suspecți, de origine pakistaneză sau somaleză, s-au radicalizat.

Londra - Scotland Yard se teme că 25 de musulmani născuți în Marea Britanie, ce se antrenează în prezent în tabere teroriste secrete din Yemen, plănuiesc atentate vizând avioane occidentale, relatează The Sun în ediția electronică.

De altfel, tot în Yemen și-a pregătit atacul și nigerianul Umar Abdulmutallab, în vârstă de 23 de ani, educat la Londra, care a încercat să arunce în aer un avion american vineri.

În atenția autorităților

Extremiștii britanici din Yemen au în jur de 20 de ani și sunt originari din Bradford, Luton și Leytonstone (estul Londrei). Ei ar urma să se întoarcă în Marea Britanie la începutul lui 2010 și să aștepte instrucțiuni din partea al-Qaida privind momentul în care să atace.

„Știm că se află patru sau cinci celule radicalizate de musulmani britanici în Yemen. Ar urma să se întoarcă în câteva luni, când se vor afla sub supraveghere constantă", a declarat o sursă din Scotland Yard pentru tabloidul britanic.

Cei 25 de suspecți, de origine pakistaneză sau somaleză, s-au radicalizat în moscheile din Marea Britanie. Unii dintre ei au studiat informatica, alții au fost membri ai unor bande. Ei au intrat în atenția autorităților atunci când au plecat în Yemen de pe aeroporturi britanice, în primăvară și vară.
Sursa: NewsIn

JURNAL ARĂDEAN
MARE Publicitate: 08.00-17.00 Tel: 0257/280904(int.8488)
MICA Publicitate: 08.00 - 18.00 Tel: 0257/210775
Anunțurile de mica publicitate (pentru a doua zi) se primesc până la ora **15.00** la ambele sedii, cu excepția anunțurilor de **deces**, care se primesc până la ora 18.00, la sediul din Bd. Revoluției 81.

PE SCURT

● **Controale.** Agenții de ordine publică au controlat 12 sisteme de pază și au aplanat șase conflicte în urma activităților întreprinse. Agenții au mai aplicat 17 amenzi în valoare de 8.500 de lei.

Găsit spânzurat

Arad (I.C.) - Un bărbat de 57 de ani, din Pecica, a decis să-și încheie socotelile cu viața de Crăciun. Omul a fost găsit spânzurat într-o anexă a locuinței sale din orașul Pecica. Polițiștii nu au găsit urme vizibile de violență asupra victimei, însă s-a dispus efectuarea necropsiei pentru a se stabili cu exactitate cauza decesului.

A furat motorină

Arad (I.C.) - Polițiștii din Pecica cercetează un bărbat de 35 de ani, pentru infracțiunea de furt. Vasile T. a fost prins în flagrant în timp ce fura motorină din incinta unei ferme zootehnice din Pecica. Bărbatul a pătruns prin gardul deteriorat al fermei, reușind să umple două canistre cu 40 de litri de motorină. Oamenii legii îl cercetează pe pecican pentru fapta sa.

Răniți grav

Arad (I.C.) - Două persoane au fost grav rănite în ziua de Crăciun în urma a două accidente rutiere produse pe DN7 (Arad-Deva), respectiv DN 69 (Arad-Timișoara). Din cauza neatenției în conducere, un tânăr de 20 de ani, care se deplasa cu un Opel din direcția Nădlac spre Pecica, a intrat pe contrasens unde s-a izbit frontal de un autoturism Audi, condus regulamentar din sensul opus de un bărbat de 38 de ani, din București. Potrivit polițiștilor, în urma impactului, șoferul în vârstă de 20 de ani s-a ales cu răni grave. Pe DN 69 (Arad-Timișoara), în localitatea Vinga, o tânără de 22 de ani, din Timișoara, care se deplasa cu un autoturism spre Arad, a lovit un cap de pod și s-a răsturnat în afara șoselei. Polițiștii rutieri spun că tânăra care conducea auturismul, nu a adaptat viteza la condițiile de drum și a părăsit șoseaua lovind un cap de pod iar mai apoi s-a răsturnat cu mașina. O altă tânără, care era pasager în autoturism, a fost accidentată grav.

Atenție la efecte adverse

Arad (A.G.) - Direcția de Sănătate Publică Arad (DSP) anunță faptul că vaccinarea împotriva noului virus gripal AH1N1 continuă, chiar dacă rezultatele actuale nu sunt chiar satisfăcătoare. Pe categorii de pacienți, până în prezent s-au vaccinat 412 persoane care lucrează în instituții medicale, 34 de elevi și studenți, 83 de angajați ai Ministerului Administrației și 80 de persoane cuprinse în grupe de risc. Totalul de 609 persoane vaccinate reprezintă 2,42 la sută față de dozele primite de către DSP de la Ministerul Sănătății. În niciunul dintre cazurile de vaccinare nu au fost semnalate reacții adverse indezirabile. „Unele simptome, cum ar fi febra moderată sau sensibilitatea la locul vaccinării, indică faptul că vaccinul își face efectul, nu pot fi numite reacții adverse", a declarat Dana Negru, director adjunct al DSP. În schimb, Negru atrage atenția că în cazul în care, în urma vaccinării împotriva gripei „porcine", apar abcese la locul injectării, decese suspecte sau incidente medicale severe care pot avea legătură cu noul vaccin, aceste reacții trebuie anunțate la DSP.

Trimiși în judecată de DNA

■ Procurorii DNA au trimis în judecată mai multe cadre didactice din cadrul UVVG Arad.

IOANA COSTAȘ
ioana.costas@informmedia.ro

Procurorii DNA Cluj au trimis mai multe cadre didactice în judecată (Foto: JA)

Cluj - Decanul, prodecanul și mai multe cadre didactice universitare de la Facultatea de Științe Economice din cadrul Universității de Vest "Vasile Goldiș", trimiși în judecată de procurorii DNA din cadrul Serviciului Teritorial Cluj, pentru infracțiuni grave! Ilieși Sabin, prodecan al Facultății de Științe Economice din cadrul Universității de Vest „Vasile Goldiș" din Arad (în prezent, suspendat din funcție) și fost consilier județean în cadrul Consiliului Județean Bistrița Năsăud, a fost trimis în judecată de procurorii Direcției Naționale Anticorupție, pentru infracțiuni de trafic de influență, complicitate la fals material în înscrisuri oficiale, uz de fals și folosirea influenței sau autorității funcției de președinte al unui partid, ori a funcției de conducere în cadrul unei persoane juridice fără scop patrimonial, în vederea obținerii pentru sine sau pentru altul de bani, bunuri sau alte foloase necuvenite, în formă continuată.

Inculpații

Alături de Sabin Ilieși, mai sunt trimiși în judecată Bătrâncea Ioan, cadru universitar, Dumescu Florin, decan al Facultății de Științe Economice din cadrul UVVG Arad, Vit Dorel și Burtică Marin, cadre didactice universitare la Facultatea de Științe Economice din cadrul UVVG Arad. Conform procurorilor DNA, în cursul lunii iunie 2007, Ilieși Sabin l-a ajutat pe Bătrâncea Ioan să redacteze în fals două înscrisuri înregistrate la UVVG Arad, comunicându-i numele cadrelor didactice universitare ce urmau să fie menționate în aceste înscrisuri. Înscrisurile, tehnoredactate în fals de Bătrâncea Ioan erau necesare pentru a se face dovada îndeplinirii de către Ilieși Sabin a unuia dintre criteriile de evaluare impuse de legislația în vigoare la acea dată, pentru obținerea titlului de conferențiar universitar. Cunoscând că înscrisurile sunt falsificate, Dumescu Florin, decan al Facultății de Științe Economice din cadrul UVVG Arad le-a semnat în calitate de președinte al comisiei de selecție a granturilor, dându-le o aparență de legalitate. Unul dintre înscrisurile falsificate a fost semnat și de Vit Dorel și Burtică Marin, în cunoștință de cauză, dându-i o aparență de legalitate. Procurorii mai precizează că în cursul lunii iunie 2007, Ilieși Sabin a depus la dosarul său pentru obținerea titlului de conferențiar universitar cele două înscrisuri falsificate.

aradon.ro
Spune-ți părerea pe forum:

INTERVENȚII ȘI INFLUENȚĂ

Procurorii DNA spun că Ilieși Sabin, în calitate de prodecan, și-a folosit influența și autoritatea în raporturile cu subordonații săi (cadre didactice, secretarele filialei Bistrița a Facultății) intervenind de nenumărate ori pentru promovarea examenelor, mărirea ori acordarea notelor indicate și pentru înscrierea la cursurile de masterat sau facultate a unor cursanți, după începerea anului universitar, toate acestea în scopul obținerii de foloase necuvenite pentru sine sau pentru alții (obținerea unor sume de bani, neplata obligațiilor fiscale către stat, obținerea unei autorizații de construire pe o suprafață mare de teren, obținerea unui post de consilier juridic în mod nelegal, promovarea examenelor și absolvirea, în final, a facultății cu obținerea diplomei de licență ori obținerea diplomei de masterat).

SNLO blamează CET Arad

■ După ce a încheiat anul cu pierderi de 30 de milioane de lei, SNLO arată cu degetul spre CET.

CET Arad, în topul datornicilor către SNLO (Foto A.G.)

Arad (A.G.) - Societatea Națională a Lignitului Oltenia (SNLO) a încheiat anul 2009 cu pierderi de aproximativ 30 de milioane de lei. Marea parte a sumei reprezintă dobânzi la credite și penalități la taxele către stat. Conducerea societății pune aceste pierderi pe seama încasărilor pe care trebuie să le primească, dar care întârzie să vină. Dintre companiile care au datorii uriașe, printre capii de listă este CET Arad, alături de societățile de termoficare din Timișoara, Bacău, Brașov și Oradea. „În momentul de față, SNLO are de achitat datorii curente totale de 280 de milioane de lei și de încasat de la beneficiarii săi 370 de milioane de lei.

Pe hârtie lucrurile stau bine, însă în realitate Societatea Națională a Lignitului Oltenia a furnizat lignit și nu a primit banii pe ceea ce a fost livrat. Pentru că nu avem lichidități, deși noi ne-am onorat obligațiile, vom încheia anul cu pierderi de aproximativ 28 – 30 de milioane de lei, dobânzi și penalități la plata obligațiilor la bugetul de stat.

Aceste CET-uri trebuie să asigure căldură în marile orașe, dar logic ar fi să și plătească lignitul primit de la noi. Problema este mai veche și de fiecare dată a trebuit să așteptăm o ordonanță de guvern pentru a regla aceste debite, pentru a închide un circuit financiar. Noi avem însă deschise și trei linii de credit, la care suntem obligați să plătim dobânzi. Acolo nu ne așteaptă nimeni cu banii. Acum CET-urile au asigurate stocurile, dar este nevoie ca, printr-o ordonanță, să le fie alocate fonduri pentru a-și plăti obligațiile către noi, iar noi să ne putem achita debitele, la rândul nostru", a declarat Daniel Burlan, directorul Societății Naționale a Lignitului Oltenia.

Au pus sigiliu pe benzinăria TINU

■ Comisarii Gărzii Financiare au verificat benzinăria din Sâmbăteni unde au găsit abateri grave.

ALIN GHERASIM
alin.gherasim@informmedia.ro

Arad - Benzinăria din Sâmbăteni, cunoscută ca având diferite abateri de la legislația comercializării produselor petroliere, a fost închisă din nou de comisarii Gărzii Financiare Arad (GFA). Totul a pornit de o sesizare primită din partea unui locuitor al localității, care a fost aproape de moarte după ce a folosit un produs cumpărat din respectiva benzinărie. „Un bărbat din Sâmbăteni și-a cumpărat cinci litri de motorină din acea benzinărie pentru a avea de aprins focul. A ajuns acasă și a turnat motorină pentru a aprinde focul, moment în care combustibilul a explodat, iar persoana respectivă a fost cuprinsă de flăcări. A fost transportată la spital unde i s-au acordat îngrijirile medicale necesare, fiind internat în stare gravă", începe povestea Marius Bâltărețu, director coordonator adjunct al GFA. Intrați pe fir, comisarii de la Gardă împreună cu inspectori din cadrul Direcției Județene de Accize și Operațiuni Vamale Arad (DJAOV) au executat un control la respectiva stație de carburanți. Prima abatere descoperită a fost lipsa unei autorizații de comercializare a produselor petroliere. „În acest sens, reprezentanții DJAOV au aplicat o amendă de 100.000 de lei și au prelevat probe de la pompe pentru a le expertiza. Rezervoarele societății și pompele au fost sigilate", a mai declarat Bâltărețu.

Amendă și de la Gardă

Și Garda Financiară a amendat societatea Matin Oil SRL, administratoarea actuală a benzinăriei cu pricina, cu suma de 60.000 de lei pentru disfuncționalități în

Pompele benzinăriei, sigilate de comisarii GFA (Foto A.G.)

ceea ce privește achiziționarea, imprimarea și emiterea bonurilor fiscale. „Continuăm verificările pentru stabilirea proveniență și calității mărfurilor comercializate", a mai declarat Bâltărețu. Această benzinărie are un trecut nu tocmai ortodox în ceea ce privește comercializarea produselor petroliere. GFA a mai organizat controale și descinderi, unele lăsate chiar cu sechestrarea agenților, dar patronii reușesc constant să scape de brațul legii. „Modifică mereu firma care administrează benzinăria, iar firmele cu probleme le trec pe numele unor oameni ai străzii, care nu pot răspunde în fața legii. Mai nou, toate bunurile sunt înregistrate pe persoană fizică, această fiind o altă manevră prin care evită executarea silită pentru datoriile avute către stat", a mai declarat Marius Bâltărețu.

PE SCURT

● **Pregătiri.** În tentativa de a se bate pentru centura europeană EBU a categoriei 57 Kg, pugilista arădeană Floare Liheţ (foto) a susţinut un joc de verificare, în Elveţia. Fosta campioană continentală de box amatori a obţinut decizia la puncte, după şase reprize, în faţa sportivei Nicola Boss.

● **Pe uscat.** Cum Bazinul de înot „Delfinul" este închis până spre sfârşitul lunii ianuarie 2010, poloiştii de la CS AMEFA Arad prepară partea a doua a Superligii ... pe uscat. Băieţii pregătiţi de Cristi Cosma lucrează în sala de forţă, urmând să revină în apă pe 9 ianuarie, odată cu reluarea campionatului.

ALBE ŞI NEGRE

Confirmarea

DANIEL SCRIDON
daniel.scridon@informmedia.ro

Nu puţini au fost cei care au luat în zeflemea alegerea lui Marcel Urban drept manager al anului în sportul arădean. Cu o doză de ironie bufonică, garnisită cu puţină invidie şi stropită din belşug cu veninul răutăţii, aceşti eterni „Gică-Contra" s-au grăbit să-l dea jos de pe piedestal. Motivele, puerile şi personale, chiar nu merită consemnate.

Deloc „mişcat" de „tratamentul" la care a fost supus, ba din contră, Marcel Urban şi-a văzut mai departe de ceea ce ştie să facă mai bine. Având „în spate" experienţa lui Dan Moraru şi susţinerea necondiţionată a conducerii SC ICIM, managerul anului a pus umărul la spectaculoasa campanie de achiziţii din această iarnă. Care încă nu s-a încheiat. Pentru el, „vacanţa" este un cuvânt interzis. Timpul nu are răbdare, disputa din 16-imile FIBA Europe Cup bate la uşă şi multe sunt problemele rămase de pus la punct. Iar Marcel Urban, în ciuda tinereţii, dă dovadă de înţelepciune, fiind genul de conducător care nu-şi găseşte liniştea până la rezolvarea, cu meticulozitate, a „temelor". Deloc puţine, în acesată perioadă.

Pentru Chirilă, primii bani

■ UTA va trebui să achite fostului manager - antrenor 20.000 de euro chiar în luna ianuarie.

LEO SFÂRA
leo.sfara@infammedia.ro

Arad - Gândul că UTA va ajunge, din nou, la o situaţie incredibilă, aceea de a fi ameninţată cu neprogramarea în campionat, dă fiori. S-a făcut enorm de la plecarea lui Chirilă de la Arad, adică în acest an, dar - iată - parcă nimic nu este îndeajuns. Pe adresa clubului ajung tot felul de somaţii, ultima fiind cea care a dat peste cap pe cei de la UTA.

Nici Jesus Gil nu-l poate ajunge pe Spiru

IONUŢ POPA

230.000 de euro pentru Vasiljevic este o sumă care l-a surescitat la maxim pe Ionuţ Popa, care a strigat în gura mare că acest club (UTA) a fost jefuit.

Bani pentru Chirilă

Până reuşesc să pună la punct un plan, o strategie, cei de la UTA au nevoie de 20.000 de euro, pentru a achita datoria către Ionuţ Chirilă. Aceşti bani trebuie identificaţi în luna ianuarie, căci la finalul ei expiră termenul de plată către fostul manager - antrenor.

Ionuţ Popa a fost elocvent când a spus că este imposibil ca un antrenor să mai primească 60.000 de euro, când este în altă parte şi „probabil, râde de noi".

Celelalte probleme

UTA mai are de rezolvat şi alte cazuri la începutul anului viitor. Astfel, Marian Spiru mai are de încasat 16.000 de euro, după ce Colin Mesz a reuşit să-l convingă pe fostul preşedinte executiv să mai renunţe din pretenţii. Despre Spiru, Ionuţ Popa spune că este cel mai biune plătit conducător din lume, făcând o comparaţie cu fostul mare conducător al lui Atletico Madrid, Gil.

Apoi, UTA mai trebuie să plătească pentru Vasiljevic, Florin Dan (12.500 de euro), dar şi 15.000 de euro către Wisla Cracovia, reprezentând împrumutul la Arad. Aşadar, sume care „ard", iar conducătorii sunt obligaţi să identifice toate resursele financiare posibile şi imposibile.

Chirilă pare a spune: „I-am făcut pe arădeni!" (Foto: FAN)

AU PIERDUT ÎN UNGARIA

O echipă de fotbal în sală de la UTA, condusă de „secundul" Dan Stupar, a fost prezentă, duminică, la Szeged, la un meci demonstrativ (vedetă) a unui turneu în sală desfăşurat în oraşul maghiar. Tinerii Bujor, Purece, Copil, Sălăjan, Chindriş, Draia şi Toc (Gloria) au dat piept cu fotbalişti originari din Szeged, care acum evoluează în alte zări. A fost 8-4 pentru unguri, la pauză fiind 6-0!

Vis împlinit Un grup de elevi, clasele V-VII de la Şcoala Generală Turnu, şi-a împlinit visul, acela de a vizita sala de trofee a echipei lor de suflet, B.C. ICIM Arad. I-a ajutat în acest demers împătimitul profesor Mircea Suciu şi managerul grupării, Marcel Urban (Foto: D.S.)

Dana Bucică, sacrificată ?

Arad (D.S.) - Achiziţionarea jucătoarei Stamati Evdokia va lăsa urme în lotul B.C. ICIM Arad. La fel cum s-a întâmplat după (re)venirea Sheanei Moore, când Eniko Tarţa a fost „sacrificată", şi de această dată cineva va trebui să plece, pentru a-i face loc grecoaicei de lot naţional.

Fără a ne erija în specialişti, toate „drumurile" duc la Daniela Bucică. Jucătoarea evoluează pe acelaşi post cu Evdokia, se află în ultimele şase luni de contract şi nici n-a rupt „gura târgului" prin evoluţiile sub culorile B.C. ICIM. Decizia finală aparţine tandemului Diamantakos - Moraru, dar este absurd să ne gândim la orice altă jucătoare din actualul lot, date fiind argumentele mai sus prezentate.

Daniela Bucică (Foto: D.S.)

Nume importante la Memorial

Arad (D.S.) - Şapte victorii, cinci înfrângeri, 14 puncte şi un modest loc III. Acesta este bilanţul echipei de handbal masculin a Aradului la jumătatea actualului sezon de Divizia A. Unul care reflectă mediocritatea în care se scaldă sportul cu mingea pe semicerc din oraşul nostru. Să ne bucurăm însă, vorba unui om cu tâmplele cărunte, pasionat al acestui sport, că există, că n-a împărtăşit soarta baschetului masculin, spre exemplu.

Până pe 8 ianuarie, data reunirii lotului, oficialii HC Arad vor încerca să găsească resursele financiare necesare continuării activităţii. Chiar şi la parametrii de avarie. Proxima (re)întâlnire cu mingea pe semicerc este programată pe 16-17 ianuarie, când în „Polivalenta" arădeană are loc o nouă ediţie a Memorialului „Teo Ţucudean". O întrecere puternică, la care şi-au anunţat participarea trei echipe de Superligă: U Cluj, Minaur Baia Mare şi Poli Timişoara, dar şi diviziionarele secunde, CSM Oradea şi HC Arad. Cu acest prilej se va organiza şi retragerea oficială din activitatea competiţională a lui Adrian Dreghici.

Fotbal de Moş Crăciun

Arad (D.S.) - Iniţiativă lăudabilă. 20 de echipe de mini-fotbal, ciclul primar, atât din municipiu, cât şi din judeţ, s-au întrecut, zilele trecute, pentru Cupa „Moş Crăciun", sub supravegherea prof. Radu George, Paul Barta, Dinu Donca, Emil Arsa şi Pompiliu Moldovan.

S-au format patru grupe, partidele disputându-se în sălile de sport „Avram Iancu", Gen. Nr. 12, Liceul „Dimitrie Ţichindeal" şi Liceul de Artă „Sabin Drăgoi". Câştigătoarele au acces în semifinale: Şc. Gen. „Aurel Vlaicu" Arad - Şc. Gen. „Avram Iancu" Arad 3-0 şi Şc. Gen. Nr 4 Arad - Şc. Gen. Nr. 5 Arad 2-1.

În partida pentru locul 3-4, „Avram Iancu" a dispus de Gen. Nr. 5, scor 4-0. Finala mare a dat câştig de cauză „prichindeilor" de la „Aurel Vlaicu", scor 2-1, împotriva celor de la Gen. Nr. 4.

Caută echipă

Sebiş (D.S.) - Mihai Petcuţ riscă să rămână cu un lot subţiat. Ultimul care ar putea îngroşa lista plecaţilor de la Naţional Sebiş este atacantul Flavius Pavel, aflat în căutarea unui angajament în străinătate.

În probe

Milano (D.S.) - Evoluţia excelentă lăsată în turneul pe care CSU Vasile Goldiş Arad, în fapt, Liberty Salonta, l-a efectuat, deunăzi, în Italia, are urmări fericite pentru Iulian Petrache. (foto) Căpitanul juniorilor mari a fost invitat între 10-17 ianuarie să susţină o probă de joc la titrata, AC Milan.

Sandu Ion (Foto: L.S.)

Le oferă condiţii

Arad (D.S.) - Chiar şi dezamăgit de parcursul din prima parte a sezonului, omul de afaceri arădean, Sandu Ion, continuă să ofere sprijin echipei Gloria Arad. În acest sens, gruparea de Liga III va beneficia de două cantonamente de iarnă. Primul, la Moneasa, în care accent se va pune pe pregătirea fizică, şi un al doilea, în Croaţia, unde antrenorul Lucian Tetileanu va avea ocazia să-şi încropească un 11 competitiv, în „amicale" cu adversari din campionate puternice.

Cei mai buni dintre cei buni

■ La AJF s-au premiat superlativele anului 2009, Frontiera Curtici acaparând aproape totul.

LEO SFÂRA
leo.sfara@informmedia.ro

Arad - Ieri, la sediul AJF Arad, a avut loc premierea celor mai buni dintre cei buni. Lidera clasamentului, Frontiera Curtici, a luat cam tot ce era de luat, cu o singură excepţie, căci golgeterii vin din altă parte.

Astfel, cel mai bun jucător a fost desemnat Andrei Pleşca. Colegul său de la Curtici, Răzvan Riviş a fost declarat cel mai talentat jucător, iar trioul Frontierei a fost completat de cel mai bun portar, Dan Zaharia.

Titlul de cel mai bun antrenor i-a revenit, aşa cum era şi normal, lui Gheorghe Cameniţă (Frontiera Curtici), iar cel mai bun instructor a fost Dan Drida (Înfrăţirea Iratoşu). Preşedinţii „cei mai tari" au fost Mihai Sârbuţ (Frontiera Curtici) şi Ioan Farcaş (Avântul Târnova), ambii având merite deosebite în realizarea bazelor sportive.

La golgeteri, au fost premiaţi primii doi, adică Emil Oaidă (Şoimii Pâncota), respectiv Marcel Moţ (Păuliş-ana Păuliş). Superlativele anului 2009 au primit diplome, dar şi premii în bani.

Gigi Cameniţă rămâne un „abonat" la titlul de cel mai bun antrenor al anului. (Foto: L.S.)

PE SCURT

● Un străin. Managerul Unirii Urziceni, Mihai Stoica, a declarat, luni, că noul antrenor al echipei va fi un străin care nu a mai lucrat niciodată în România, însă până va veni acesta şi-ar dori ca selecţionerul Răzvan Lucescu să „îi ajute pe ialomiţeni". „Îmi doresc ca Răzvan Lucescu să ne ajute până când vom avea timpul necesar să alegem varianta optimă. Dacă nu se va putea, voi numi un antrenor săptămâna viitoare. Obiectivul este o cupă europeană, pentru că titlul este foarte greu de obţinut", a spus Stoica.
Sursa: NEWSIN

Vrea la City

Manchester - Fundaşul columbian al lui Inter Milano, Ivan Cordoba, a afirmat că este dispus să ia în considerare un transfer la formaţia engleză Manchester City, pentru a lucra alături de fostul său tehnician de la gruparea nerazzurră, Roberto Mancini.

„Dacă Roberto mă doreşte la City, atunci mă voi gândi foarte serios la o nouă provocare în cariera mea sportivă. Este un antrenor alături de care am lucrat foarte bine şi sunt convins că va face performanţă şi în Premier League", a spus fundaşul în vârstă de 33 de ani.

Cordoba, legitimat la Inter din 1999, este curtat de concitadina lui Manchester United, care l-a instalat recent pe banca tehnică pe managerul italian Roberto Mancini.
Sursa: NEWSIN

Ivan Cordoba (Foto FAN)

Adio speranţe

Lyon - Tehnicianul lui Olympique Lyon, Claude Puel (foto), e de părere că handicapul de puncte dintre echipa sa şi liderul la zi din Ligue 1, Girondins Bordeaux, este aproape imposibil de recuperat şi spune că s-ar mulţumi şi cu o clasare pe locul secund la finele stagiunii.
„Bordeaux este o echipă matură, în timp ce noi suntem în reconstrucţie. În acest moment, distanţa de puncte care ne separă este aproape imposibil de recuperat. Aş fi mulţumit şi cu locul doi sau trei la finalul campaniei", a spus Puel.
După 19 etape disputate în Ligue 1, Lyon, campioana Franţei între 2002 şi 2008, ocupă poziţia a 7-a în competiţia internă, la 13 puncte distanţă de liderul şi, totodată, campioana en-titre, Bordeaux.
Sursa: NEWSIN

A rănit-o cu un cuţit

Helsinki - Fostul campion olimpic la săriturile de la trambulină, schiorul finlandez Matti Nykanen, a fost acuzat de soţia sa, Mervi Tapola, că i-a provocat mai multe răni cu un cuţit.

Conform detaliilor apărute, fostul sportiv i-a provocat soţiei mai multe răni la nivelul feţei şi al mâinilor, ea fiind nevoită să stea la nişte vecini după incident.

Nykanen nu este la prima faptă de acest fel, în 2004 el fiind reţinut de poliţie după ce şi-a înjunghiat un prieten în spate şi a fost condamnat la doi ani de închisoare. După ce a fost eliberat, el a agresat-o pe soţia sa şi a primit o nouă condamnare, de patru luni.

În cariera sportivă, finlandezul a cucerit 19 medalii, dintre care patru de aur la Jocurile Olimpice, iar restul la Campionatele Mondiale din 1982 şi 1990. Sursa: NEWSIN

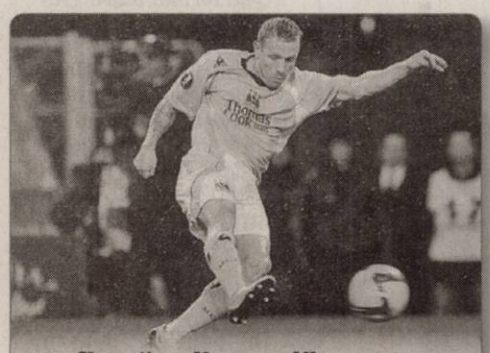

Infirmă „divorţul" Internaţionalul galez al lui Manchester City, Craig Bellamy, a afirmat că nu intenţionează să plece de la actuala sa echipă şi a promis că va da totul pe gazon pentru ca noul tehnician, Roberto Mancini, să îşi îndeplinească obiectivele. (Foto FAN)
Sursa: NEWSIN

Dan Petrescu stă pe gânduri

■ **Antrenorul susţine că are mai multe oferte externe şi nu s-a decis pe care să o accepte.**

Urziceni - Fostul tehnician al echipei Unirea Urziceni, Dan Petrescu, a declarat, luni, că are mai multe oferte de pregăti formaţii din străinătate, dar încă nu a luat o decizie, însă presa din România scrie că antrenorul a ajuns la un acord cu gruparea rusă de ligă secundă Kuban Krasnodar.

În Rusia este cam frig
Dan Petrescu

„Când s-a aflat că mi-am încheiat contractul, au început să sune imediat telefoanele şi cred că era şi normal. Sunt mai multe cluburi interesate, am fost sunat chiar şi azi în timp ce veneam la conferinţă, dar o să aştept. Nu mă interesează niciun club din România, voi merge doar în străinătate. Dacă aş putea să găsesc o echipă la care să construiesc aşa cum am făcut la Unirea, mi-ar plăcea, dar nu aş spune nu nici lui Real Madrid, care are deja o echipă formată. Trebuie să merg la o formaţie cu ambiţii şi la care să am un proiect pe termen mai lung", a spus Petrescu.

Tehnicianul susţine că nu se va grăbi în alegerea pe care o va face şi va analiza foarte bine toate ofertele pe care le va primi. În ceea ce priveşte posibila sa plecare în Rusia, Petrescu a precizat: „Au apărut foarte multe posibile variante, dar nu vreau să vorbesc prea mult pentru că nu e nimic sigur. Ştiu însă că soţia mea ar prefera o ţară mai călduroasă, pentru că în Rusia e cam frig. Oricum, ei o să îi fie bine oriunde mă duc eu".

Conform presei sportive, formaţia de care Dan Petrescu este cel mai aproape se numeşte Kuban Krasnodar (liga a doua din Rusia), cu care ar fi ajuns la un acord pentru un contract pe trei sezoane. Cu toate acestea au mai fost vehiculate şi alte nume de grupări precum Dinamo Moscova sau Al Nasr. Sursa: NEWSIN

Petrescu ar vrea să pregătească „galaxia" Realului (Foto EPA)

PALMARESUL „BURSUCULUI"

Tehnicianul în vârstă de 42 de ani a demisionat, sâmbătă, din funcţia de antrenor principal al campioanei României, Unirea Urziceni. Dan Petrescu a preluat Unirea Urziceni în 2006, iar de atunci a reuşit o calificare în Liga Europa, o calificare în finala Cupei României şi a câştigat titlul de campioană în 2009. Fostul internaţional a condus gruparea din Bărăgan în 110 meciuri în Liga I, înregistrând 56 de victorii, 32 de remize şi 22 de eşecuri.

Investiţie

Impresarul FIFA Victor Becali a declarat, luni, că Dan Petrescu ar putea fi instalat pe banca tehnică a formaţiei Kuban Krasnodar, dar totul depinde de cât de dispuşi sunt conducătorii de acolo să investească într-un proiect ambiţios, pe măsura dorinţelor fostului tehnician al Unirii Urziceni.
(Foto FAN)
Sursa: NEWSIN

Nu s-au certat

Urziceni - Fostul antrenor al echipei Unirea Urziceni, Dan Petrescu, a declarat, luni, că a decis să plece de la formaţia ialomiţeană din motive strict personale şi nu pentru că ar fi avut vreun conflict cu cineva din cadrul clubului.

„Am petrecut aproape 3 ani şi jumătate extraordinari la Unirea. În acest moment însă, din motive personale, am considerat că e mai bine să ne despărţim. Şi eu, şi clubul am fost de acord cu despărţirea, şi nu a fost nicio ceartă la club", a spus Petrescu.
Sursa: NEWSIN

Ruptură între Stoica şi Universitatea

Craiova - Fundaşul Dorel Stoica a ajuns la un acord cu oficialii formaţiei Universitatea Craiova pentru rezilierea contractului şi este liber să îşi caute echipă fără a putea însă semna cu vreo grupare din România, transmite corespondentul NewsIn.

„Plec împăcat doar pe jumătate, pentru că au fost 4 ani şi jumătate frumoşi, am promovat cu Universitatea şi am fost căpitan, am trăit momente deosebite, dar nu am reuşit să câştig vreun trofeu sau să evoluez în cupele europene. Mă simt capabil să mai joc cel puţin 6 ani la un nivel ridicat, am această dorinţă, mai ales că am debutat în prima ligă la 28 de ani. Voi alege dintre ofertele pe care le am din străinătate", a spus Dorel Stoica. Fundaşul are 31 de ani şi a venit la Universitatea Craiova în anul 2005 de la FC Caracal. Jucătorul care a strâns 4 selecţii la echipa naţională se mai despărţise o dată de formaţia din Bănie la jumătatea lunii octombrie, după un diferend cu Adrian Mititelu, însă a revenit la gruparea alb-albastră după doar două săptămâni.

Dorel Stoica (Foto FAN)

Gaţu, reales preşedinte

Bucureşti - Actualul preşedinte al Federaţiei Române de Handbal (FRH), Cristian Gaţu, a câştigat din nou alegerile care au avut loc luni în cadrul Adunării Generale a forului.

În primul tur al alegerilor au intrat Cristian Gaţu, Mihai Marinescu şi Marcel Licu, iar cel din urmă a fost eliminat după ce a obţinut doar 30 de voturi din cele 131 posibile. Astfel, în turul 2 al alegerilor au participat Gaţu şi Marinescu, iar primul, care este preşedintele FRH din 1996, a strâns 77 de sufragii, spre deosebire de cele 54 ale contracandidatului său.

Gaţu are 64 de ani, iar ca jucător a evoluat la Steaua şi Rapid, cu primii câştigând CCE în 1977. Este dublu campion mondial cu echipa naţională (1970 şi 1974).
Sursa: NEWSIN

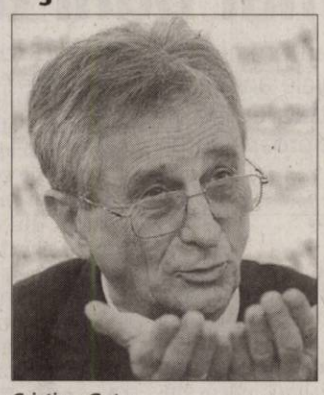
Cristian Gaţu (Foto FAN)

Bărbos, nu poţi boxa!

Londra - Boxerul britanic Mohammed Patel nu a fost lăsat să participe la o competiţie de federaţia engleză, după ce a refuzat să îşi radă barba, oficialii susţinând că un pugilist trebuie să fie complet bărbierit pentru a putea concura, informează presa insulară.

Mohammed Patel are 25 de ani, iar de 5 ani se pregăteşte să participe la prima sa competiţie de box amator. El s-a înscris astfel la o competiţie, dar federaţia i-a interzis să concureze deoarece poartă barbă. „Un boxer trebuie să fie complet ras, nu are voie să poarte nici, barbă nici mustaţă, pentru că în spatele părului se pot ascunde în timpul meciului răni grave, de exemplu", a declarat un reprezentant al Asociaţiei Internaţionale de Box Amator (AIBA).

Mohammed Patel este însă musulman şi nu îşi poate rade barba, iar comunitatea islamică din Bolton, localitatea din care boxerul provine, consideră că acţiunile forurilor de specialitate reprezintă o discriminare de ordin religios şi cer schimbarea regulilor. Sursa: NEWSIN

tendințe

Frumusețe și modă

Simbolul anilor '60

Dacă ar fi să nu definim feminitatea ci să-i facem o poză, atunci aceasta ar semăna probabil cu Audrey Hepburn, simbol al feminității anilor '60.

„Iubesc să fiu feminină. Stă în natura femeilor să fie așa"

KATE HUDSON

90/60/90

se spune că sunt dimensiunile perfecte, dar ele nu garantează feminitatea

6

Să folosești o grămadă de cosmetice chimice în fiecare zi și să te aștepți să arăți bine până la 80 de ani e ca și cum ai mânca numai hamburgeri și ai vrea să arăți ca Angelina Jolie. Soluția? Natural. Bio. Eco. Organic. Natural. Folosește produse cosmetice naturale, adică produse care nu conțin ingrediente nocive, gen parabeni (methyl, buthyl, propyl paraben), parafina (paraffinum liquidum), SLS/SLES (sodium lauryl/laureth sulfate), parfum alergen și așa mai departe. Fii atentă, așadar, și înainte de a cumpăra un produs, citește cu atenție ceea ce scrie pe etichetă.

1 Refan, sare de baie cu minerale din Marea Moartă, îmbunătățită cu ulei natural de rozmarin, **3.10 lei**

2 Soraya, cremă pentru față, cu germeni de grâu, folosită în special pentru pielea matură, **20.25 lei**

3 Attirance, gel de duș cu extract de aloe vera, vitamina B5, betaină naturală și aromă de căpșuni, **32.00 lei**

4 Watkins, săpun natural cu extract de morcov și gălbenele, **6.80 lei/4x15g**

5 Manufaktura, mască de față cu unt de shea și drojdie de bere și cu aromă de cedru și ghimbir, **28.00 lei**

6 Zeytuni, cremă de corp din ulei de măsline extravirgin, pentru orice tip de piele, **13.00 lei**

Se spune că nu există femei urâte, ci doar femei care nu s-au descoperit încă. Fiecare este o expresie individuală a Eternului Feminin. De aici vin toate: farmecul, grația, puritatea, spontaneitatea, dăruirea. Descoperă în tine însăți frumusețea Eternului Feminin, iar farmecul tău va deveni copleșitor. (Foto: FAN)

Redescoperă-ți feminitatea!

Învață să seduci prin naturalețe și farmec personal, să emani sensibilitate și strălucire.

A fi feminină nu înseamnă doar a merge periodic la un salon de coafură sau a te da zilnic cu ruj. Cea mai mare parte a acestei noțiuni stă în atitudine și în felul de a fi. Prin urmare, pentru a fi feminină nu este nevoie să te cocoțezi pe tocuri înalte. Feminitatea înseamnă să fii conformă cu așteptările bărbaților.

În ce constă feminitatea? În multe criterii estetice, cea mai mare parte din ele dictate de bărbați, ar spune unii. Bărbații văd feminitatea într-o coafură desăvârșită, o rochie care se așează perfect pe corp sau o manichiură impecabilă.

Pentru ca să te simți mai feminină nu trebuie să respecți cu strictețe anumite criterii fizice. O femeie își poate exprima feminitatea privind lumea cu ochi buni și blânzi. Ea nu judecă în grabă și nu aruncă vorbe tăioase, ci încearcă să îi înțeleagă mai bine pe cei din jur și se impune prin simplul său fel de a fi. O femeie trebuie să se simtă bine din punct de vedere fizic. O femeie care pune preț pe femininitate este conștientă de fizicul său și pune accent pe ceea ce o poate evidenția, dar nu este niciodată excentrică. De asemenea, feminitatea înseamnă să știi să îți exprimi emoțiile și, de ce nu, temerile, să îți recunoști sensibilitățile fără a crede că faci din acest lucru o armă împotriva ta.

În ceea ce privește atitudinea, este foarte simplu: o femeie adevărată face mereu gesturi blânde, niciodată nu bruschează sau nu devine violentă. Poate că vorbitul excesiv și bârfa sunt apanajul multor femei, însă femininitatea înseamnă de fapt altceva. O femeie adevărată vorbește cu calm, dar știe să pună accent pe anumite idei atunci când se dezbat subiecte care îi sunt dragi.Când citește dorința în ochii unui bărbat, o femeie trebuie să devină brusc mai feminină, să aibă mai mult farmec și să seducă într-un mod natural. Și nu uita un lucru important: poți fi feminină fără să intri în stereotipul femeii fatale. Amintește-ți că feminitatea nu este statică! Ea poate, de exemplu, să fie „trezită" odată cu o nouă relație sau atunci când femeile au o viață sexuală împlinită. Femeile care își asumă propriile dorințe, propria senzualitate, reușesc să emane feminitate. Ele au capacitatea de a străluci, de a-și elibera farmecul și de a transmite armonie.

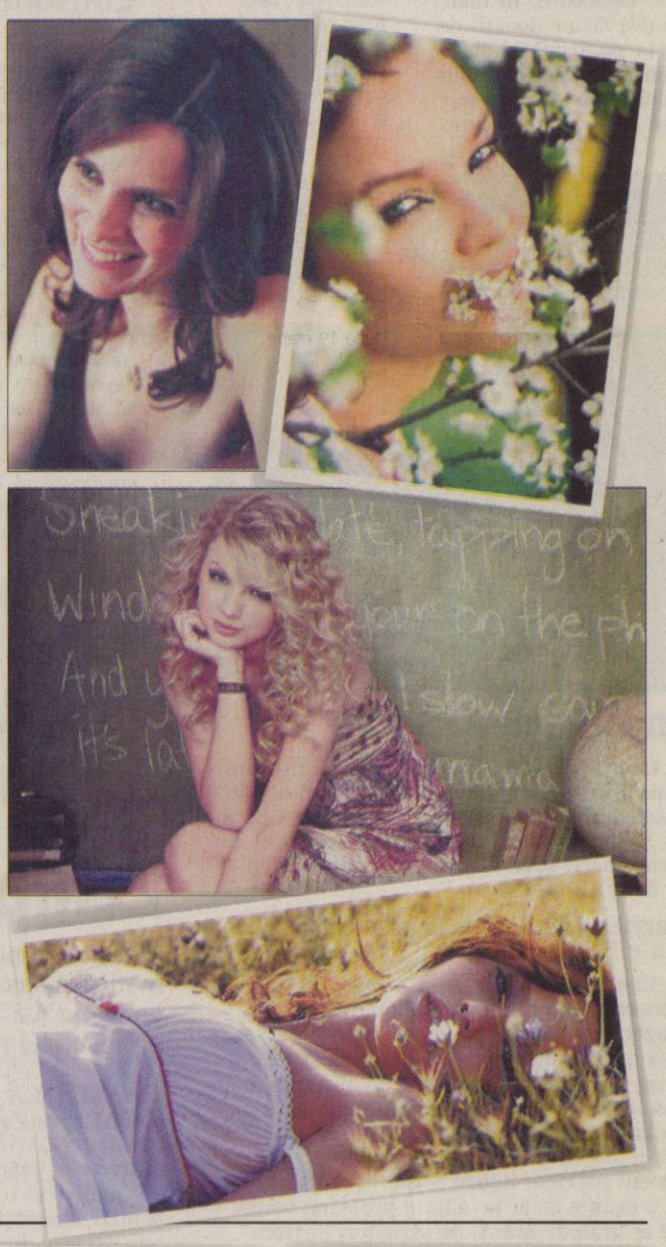

Arădenii se distrează...

O sală de club arhiplină pentru un adevărat regal al muzicii bune. Buna-dispoziție se citește pe chipurile tuturor

PE SCURT

● Orar special. În perioada sărbătorilor de iarnă programul de lucru cu publicul al agenţiilor de voiaj CFR va fi modificat. În 1 şi 2 ianuarie 2010 toate agenţiile de voiaj CFR vor fi închise, iar în 31 decembrie 2009 programul de lucru cu publicul al agenţiilor se va desfăşura între orele 09.00 - 17.00.

Tradiţie şi actualitate

Vârşeţ (F.R.) - Sub acest titlu s-a petrecut, recent, la Vârşeţ (Serbia), al doilea pas al proiectului multicultural propus de Grupul Şcolar „Iuliu Maniu" Arad (prof. Laura Orban, Lavinia Biţ şi Romana Sălăjan) şi Şcoala Generală din Dorobanţi (prof. Ioana Balint).

Întâlnirea, a constat în prezentarea lui George Călinescu, de la a cărui moarte s-au împlinit 100 de ani. Au asistat, elevii claselor a XII a, care au avut în faţă şi manualele româneşti, precum şi profesorii lor, Ioan Berlovan, Romanţa Vărădean şi Teodor Groza – Delacodru. În final, au fost făcute donaţii de carte pentru biblioteca şcolii şi copiii au primit dulciuri şi rechizite şcolare, de la Moş Crăciun.

Acasă

Arad (S.T.) - Înafară de Sever Jurcă, preşedintele PNL Arad, care în ziua de Crăciun a plecat într-o vizită în Austria, toţi liderii politici arădeni intervievaţi au făcut Crăciunul acasă, cu familiile. Deasemenea, toţi au spus că şi de Revelion vor fi în Arad, petrecând împreună cu familiile şi cu prietenii, la restaurant, în grupuri mai mari sau mai restrânse. Cel mai numeros grup va fi cel al PD-L-iştilor, care se vor reuni într-un restaurant din municipiu. Vor fi prezente familiile liderilor, parlamentarilor, aleşilor locali etc. Ca şi la Crăciun, parlamentarii de Pecica, Iustin Cionca şi Constantin Igaş, vor face o parte a chefului la Arad, iar cealaltă parte, la Pecica.

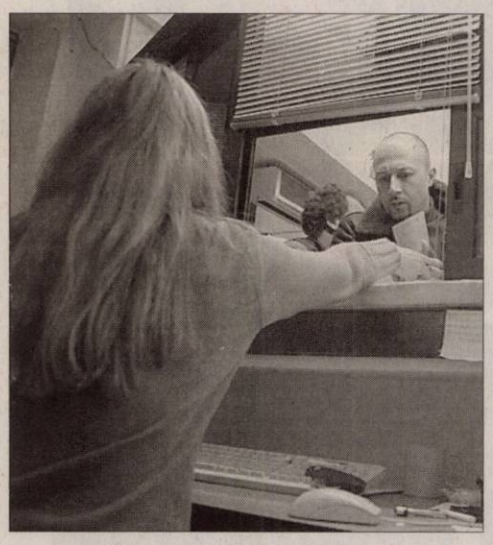

Impozite neelectorale

Arad (S.T.) - Motivată de către politicienii puterii prin faptul că de ani buni nu a fost practicată la nivelul Aradului, mărirea taxelor şi impozitelor este privită cu ochi răi de către liderii partidelor din opoziţie, dar şi de către UDMR.

Anghel Rădulescu, prim-vicepreşedinte PSD Arad

„Lăsând la o parte faptul că un social democrat este din start împotriva măririi exagerate a taxelor şi impozitelor, părerea mea este că în perioadele de criză şi recesiune aceasta este o măsură total neproductivă. Nu este doar părerea mea, ci şi a specialiştilor, dar ce să-i faci, la noi se poate orice, mai ales dacă ai o maşină de vot şi nimeni nu ţi se împotriveşte. O mai muţi de pe o ordine de zi pe alta, o pui când oamenii se grăbesc acasă, de sărbători şi trece".

Sever Jurcă, preşedinte PNL Arad

„Exact asta nu le lipsea oamenilor acum, când recesiunea economică începe să îşi facă simţite tot mai acut efectele asupra nivelului de trai. Evident că lumea va fi nemulţumită, pentru că nu va avea de unde să scoată şi mai mulţi bani, mai ales că şomajul va creşte spectaculos".

Kiraly Andras, preşedinte UDMR Arad

„Ca simplu cetăţean care îşi plăteşte impozitele şi taxele, spun că nu este bine. Ca om politic, ştiu că taxele şi impozitele nu se măresc în ani electorali. Noi, timp de trei ani am tot avut alegeri, iar impozitele au rămas nemişcate. Acum nu mai alegem, acum plătim. Din păcate, încă nu se caută alte căi de sporire a bugetului local, soluţia de rezervă rămânând tot creşterea taxelor şi impozitelor".

Nediscriminare la poluare

■ Anul 2010 introduce la plata taxei şi maşinile cu euro 4, rămân exceptate doar cele cu euro5

Arad (M.A.) - Printre multele modificări ce le va aduce anul 2010 este şi cea privitoare la taxa de poluare sau de primă înmatriculare pe care, guvernaţii s-ar putea să o transforme în impozit auto. Indiferent ce nume va avea ea va însemna plata unei taxe către stat. Noutatea acestui an este taxarea autovehiculele a căror capacitate cilindrică nu depăşeşte 2.000 centrimetri cubi şi care se înmatriculează pentru prima dată în România sau în alte state membre ale Uniunii Europene, care până acum erau exceptate de la plată. E vorba de maşinile cu euro 4, cea mai cunoscută marcă fiind Loganul.

Perioada de graţie

Noul ministru al Mediului, Laszlo Borbely, va încerca să obţină, printr-o ordonanţă de urgenţă, o perioadă de graţie pentru cei care au cumpărat maşini înmatriculate în UE în perioada excepţiei, adică cei care pot dovedi că au adus maşina în ţară până la 31 decembrie 2009. Aceştia vor avea la dispoziţie 60 de zile pentru a înmatricula autoturismul în ţară, fără plata taxei auto. Ceilalţi care depăşesc acest termen vor plăti taxa.

Preţurile urcă după curs

Taxa va creşte în funcţie de cursul euro stabilit pentru calcul „În anul 2009, taxa de poluare şi valoarea accizelor a fost calculată la un curs euro de 3, 73. Pentru anul următor, se preconizează un curs de 4, 21 ceea ce va duce implicit la creşterea valorii taxei" precizează Călin Arusti, purtător de cuvânt în cadrul DGFP Arad.

Dacia Logan, intră la plata taxei de poluare (Foto:FAN)

PREŢURI

Pentru Dacia Logan nouă de 1,4 litri s-ar plăti o taxă 489 de euro în timp ce pentru un Volkswagen Golf de 1,6 litri din 2005, doar 462 de euro.

INDICI DE CALCUL

Pentru a fi calculată taxa auto se ţine cont de emisiile de dioxid de carbon, de capacitatea cilindrică a maşinii şi de vechimea ei. Până la 120 de grame de dioxid de carbon nu se iau în calcul emisiile la stabilirea taxei pentru maşinile euro 3 şi euro 4. Pentru euro 2, euro 1 şi non euronu se iau în considerare emisiile.

Nou şef la Consumatori

Arad (M.A.)- După ce Răzvan Sabău a demisionat din funcţia de director coordonator al Comisariatului de Protecţia Consumatorului locul i-a fostt luat, după o perioadă destul de lungă de Adina Sucigan,(foto) o pedelistă din Pecica. La începutul săptămânii, ea şi-a prezentat la Bucureşti proiectul de management iar comisia de evaluare uia- permis să preia şefia Protecţiei Consumatorilor. Zile acestea este aşteptat să sosească şi ordinul de numire iar noul director să-şi intre în sfârşit în atribuţiuni.

Clanul Rohozneanu: „Vrem afară"

■ Din parte vătămată, în martor pro Rohozneanu. Şuteu chemat la bară în favoarea "Împăratului"

Arad (I.C.) - Mandate de aducere pentru martori, precum şi amendarea cu 500 de lei a fiecăruia, reexpertizarea convorbirilor telefonice din dosarul Rohozneanu, părţi vătămate care au devenit martori cu declaraţii în favoarea inculpaţilor şi cereri de judecare în libertate. Cam aşa s-a desfăşurat şedinţa de judecată de ieri, în dosarul "Împăratul", la Tribunalul Arad. Apărătorii celor 16 inculpaţi au cerut instanţei să suspende măsura arestării preventive pe motiv că au trecut 11 luni de când clienţii acestora sunt în arest şi că nu prezintă pericol social. Cererea avocaţilor a fost respinsă însă de judecător care a admis propunerea procurorilor de a le prelungi celor din "clanul Rohozneanu", mandatele pentru încă 60 de zile. De asemenea, apărătorii celor 16 au cerut reexpertizarea convorbirilor telefonice anexate la dosarul întocmit de DIICOT Arad.

Probe reexpertizate

Instanţa a fost de acord cu cerinţa avocaţilor, astfel că probele audio vor fi trimise la Bucureşti, la Institutul Naţional de Expertize Criminalistice. Pe de altă parte, apărătorii inculpaţilor au propus o serie de martori noi. Dintre aceştia, Şuteu Adrian, care la un moment dat era parte vătămată în acest dosar, după ce fusese înjunghiat de o parte dintre inculpaţi, va fi audiat în calitate de martor pro Rohozneanu.

Lista martorilor propuşi spre audiere de avocaţii inculpaţilor este continuată de Felicia Fizidean, soţia lui Ioan Vivi Fizidean. Următorul termen în dosarul "Împăratul" a fost stabilit pentru 13 ianuarie.

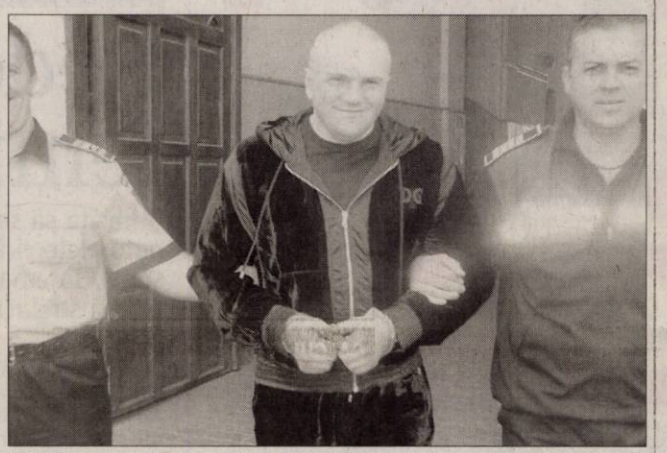
Martori noi în favoarea lui Rohozneanu (Foto:I.C.)

Echipa de la UAV, a doua familie

■ Pasiunea pentru matematică şi spiritul de iniţiativă, două atuuri ale profesorului Maria Nagy

Arad (M.A.) - În 1985 absolvea Institutul Politenhic „Traian Vuia" din Timişoara şi avea în mână o diplomă de inginer şi o recomandare pentru cercetare. Şi-a început cariera în industria de vagoane, ceva mai târziu a început activitatea de cercetare iar acum o regăsim pe Maria Nagy ca prof. univ. dr. la Universitatea „Aurel Vlaicu " din Arad. E directorul Departamentului de matematică - informatică din cadrul Facultăţii de Ştiinţe Exacte al universităţii arădene şi vicepreşedinte al „Tehimpuls", Centrul Regional de Inovare şi Transfer Tehnologic.

„Vreau ca împreună cu toţi cei 23 de colegi ai mei să fim o echipă de valoare a universităţii"
NAGY MARIA

Maria Nagy, la locul de muncă care o reprezintă cel mai bine (Foto:JA)

Singurul numitor comun al tuturor acestor ramificaţii ale carierei sale e pasiunea pentru matematică - informatică şi pentru cercetarea interdisciplinară.

O pasiune moştenită din familie şi transmisă celor mai tineri urmaşi (una din nepoatele doamnei Naghy este olimpică la matematică), un microb al exactităţii care va mai face probabil şi alte victime printre membrii familiei.

Biroul, a doua casă

Echipa de la Facultatea de Ştiinţe Exacte este o a doua familie pentru profesorul Nagy. „Ceea ce îmi doresc foarte mult este ca acestei echipe pe care am reuşit, toţi colegii să o construim, să-i păstrăm unitatea şi astfel să reuşim să ducem la bun sfârşit toate proiectele începute. A fost nevoie ca înainte de orice demers, să ne asigurăm că mecanismul interior, noi cei care formăm acest departament, va funcţiona cu precizia unui ceasornic" aprecia directorul departamentului. Anul ce va veni, la fel ca şi cel ce se încheie în curând, va însemna multă muncă, derularea unor proiecte deja câştigate, demararea altora noi şi multe alte ţinte fixate cu rigurozitate matematică în grila lui 2010. „Din fericire toate activităţile noastre au sprijinul conducerii universităţii şi susţinerea rectorului UAV, prof. univ. dr. Lizica Mihuţ" precizează profesorul Nagy.

PUBLICATII

8 cărţi şi cursuri universitare (autor unic)
4 cărţi în colaborare, 2 volume de sinteză
67 de lucrări ştiinţifice publicate în reviste de specialitatea
13 proiecte şi grant-uri internaţionale

EVENIMENT UNIC

Măicuţa LUSIA deţinătoarea puterilor supranaturale şi atestată de marii mănăsturii este binecuvântată de Mântuitorul nostru cu har divin poentru a ajuta lumea care se află la necaz şi în pragul disperării.
Iată ce spun cei care au contactato pe Maica LUSIA: Dumnul fie lăudat!

Ioan din Arad, am apelat cu credinţă la această minune Dumnezească Maica LUSIA. Aveam o boală la care nici medici nu-m găseau lacul, însă prin rugăciunile ştiute numai de ea boala mea a încetat.

Mă numesc Floarea din Arad, sincere mulţumiri Măicuţei LUSIA şi Dumnezeu să-i de putere pentru a ajuta şi alţi oameni care au nevoie de ajutor, că mi-a adus soţul înapoi ce mă părăsise în urmă cu 2 ani. Cei care simţiţi că aveţi blesteme pe casă şi soartă apelaţi cu cea mai mare încredere la puterile Măicii LUSIA. Cu un singur apel telefonic viaţa Dvs. se va schimba din rău în bine.
TEL. 0744/238 849, 0749/976 842.

(H-676759)

AP.2 CAMERE-ARAD

• **Cumpăr urgent** apartament două camere, zona Miorița. Telefon 0257/264645. 677012

• **Vând apartament** bloc nou, zona Spitalului Județean, cu două camere, 0762213545, 0746194428. 651717

• **Vând apartament** nou 2 camere+ terasă în blocul R4 zona UTA (lângă Penny), blocul este dotat cu lift iar apartamentul are încălzire proprie. Informații telefon 0722.415.139. 674993

• **Vând apartament** 2 camere, confot 1, termopan, contorizat, Romanilor, informații 0749425453. 612380

AP.3 CAMERE-ARAD

• **Vând apartament** 3 camere zona Banu Mărăcine. Preț negociabil, 0357/804802, 0771.714.746. 675068

• **Vând apartament** 3 camere, decomandat, complet mobilat și utilat, amenajat recent cu vedere la faleza zona Billa, preț 60.000 Eur neg. Telefon 0754.276.044. 676908

CASE-ARAD

• **Vând casă** în Grădiște str. Bradului 20B, parter locuibil cu posibilitate etaj sau mansardare 300 mp total locuibil 100 m preț 52.000 Eur negociabil sau variante. Telefon 0723.500.888. 660161

• **Vând 2** case în Grădiște, central. Telefon 0721.788.709. 673988

CASE-JUDEȚUL ARAD

• **De vânzare** casă, Crocna nr. 57, comuna Dieci, + teren 3200 mp, negociabil, 0744895591. 676003

• **Vând urgent** casă nouă ieftin în Chișineu-Criș.Telefon 0745144123. 676867

SPAȚII COM-ARAD

• **Vând hală** în C.A.P. Bujac, sc. 160, st. 401 cu utilități, preț 28.000 Eur. 0745.027.599 676853

TERENURI LOCAL

• **Vând teren** intravilan în zona Grădiște Arad. Preț negociabil 20 Euro/mp, 0744.169.368. 677005

• **Vând teren** 3.500 mp, str. Ștefan Penețchi nr. 28, Gai. Telefon 0723.870.005. 644956

• **Vând terenuri,** 4 locuri de case intravilane, Arad- Grădiște. Preț 40 Euro/mp, 0257/531344. 677009

TERENURI JUDEȚ

• **De vânzare** teren intravilan în Sebiș, 2000 mp, negociabil, 0744895591. 676014

• **Vând teren** agricol 1,42 Ha, Pâncota.Telefon 0752.627.214. 676826

• **Vând teren** agricol 3 Ha, Fântânele. Telefon 0752.627.214. 676828

IMOBILE CHIRII

• **Închiriez (ofer)** garsonieră confort I, Miorița- Micălaca. 0357/ 802.294, 0741.243.637. 673737

• **Închiriez apartament** 2 camere, modernizat, Bd- ul Revoluției, telefon 0257/338432, 0744764553. 675314

• **Închiriez apartament** zona Spitalul Județean. 0745.792.400. 676902

• **Închiriez casă** în Nagylak (Ungaria) aproape de vamă, mobilată, pretabil birouri, tranzacții vamale, cazare, bucătărie, baie, curte, garaj, confort, TV, gaz. Informații 0742275856. 676781

• **Dau în** chirie apartament 1 cameră în Micălaca, zona Voinicilor. Telefon 0770.367.181. 676745

• **Dau în** chirie apartament 2- 3 camere, mobilate, Vlaicu- Micălaca, 100- 150Euro, 0726.289.694. 677053

• **Dau în** chirie pe termen lung apartament 2 camere decomandat, mobilat, clima, termopane, zona Vlaicu (Profi), preț 150 Euro/lună. Informații ☎ 0731443087. 673970

TEREN-JUDEȚUL ARAD

• **Vând 4** ha teren arabil cu CFE loc. Livada, preț 2500 Eur/ ha. Telefon 0722.355.941. 677062

OFERTE LOCURI DE MUNCA

• **Angajăm ospătari** Calea Radnei nr 122. Telefon 0729.096.229. 676827

• **Angajam vanzatoare** si ajutor bucatar fast food ultracentral, informatii 0722-266555. 676823

• **Angajez șofer** TIR pentru transport marfă în regim intern. 0730565718. 676753

• **S.C. angajzează** spălător vehicule. Informații 0721606877. 676801

PRESTĂRI SERVICII

• **AA Acord** reparații mașini spălat automate piese originale. Informații 0745.395.282. 676740

• **AA Repar** mașini spălat, frigidere la domiciliu. Ofer garanție.Informații 0743.289.788. 676738

www.romjob.ro
PORTAL NAȚIONAL DE LOCURI DE MUNCĂ

• **EXECUTĂM termopane, mobilă, REPARĂM electrocasnice. RATE angajaților, pensionarilor vârstă- boală, 0731.319.515.** 947991

CONSTRUCȚII

• **Ab- Absolut** vând lemne foc esență tare. 0748.934.419. 677058

• **AB- Absolut** vând lemne foc tăiate, esență tare- cărbuni huilă. 0742.749.698 677061

• **Vând lemne** foc esență tare, tăiate, crăpate, uscate. 0721.592.572, 0257/278338. 645046

• **Vând lemne** foc esență tare, tăiate și crăpate. Telefon 0746.601.292. 657389

AUTO STRĂINE

• **P.F. Vând** Opel Frontera 4x4 2,8TDI, an 1996.Telefon 0752.627.214. 676825

• **Vând Peugeot** Partner, 1,9 diesel, alb, an fabricație 2006, 32.000 km reali, stare impecabilă. Telefon 0744.397.162. 673978

• **Vând Touareg** 2005, full option, 15.700 Eur. Telefon 0730.188.288. 675014

GARAJE

• **Închiriez la** preț bun 2 garaje zona UTA lângă Penny la blocurile R4 și R5, garajele sunt contorizate electric separat. Telefon 0722.415.139. 674992

ELECTRONIC PLUS

• **VÂND lăzi, congelatoare, combine, mașini spălat 350- 550 lei, vitrine frigorifice, anvelope. www.madona.ro Rate angajaților, pensionarilor vârstă- boală, ☎0769.005.400.** 8694

CALCULATOARE

• **Vând laptop** Compaq Presario 1800, procesor 700 MHz, HDD 80 GB, 256 SDRAM, DVD combo, serial paralel, geantă, încărcător, 120 Eur negociabil. Tel. 0744.888.433. 677025

PIERDERI

• **Pierdut certificat** constatator și anexa la certificatul de înregistrare a firmei SC Virtual Arad SRL. Le declar nule. 677052

• **Pierdut comunicare** 007244 AMEF Sapel Euro P2401376 S.C. Sinapis Arad. O declar nulă. 676849

• **Pierdut legătură** chei, zona pasaj Grădiște. Ofer recompensă 0741.046.321. 676792

ANIMALE-PĂSĂRI DOMESTICE

• **Vând capre** gestante. Informații 0771770173, 0748858745. 676796

• **Vând vaci** de la 20- 35 litri. Telefon 0721.788.709. 673990

• **Vând 2** vaci cu lapte. Informații telefon 0768336590. 676888

IMPRUMUTURI FINANCIARE

• **Oferim împrumuturi!** 1.000- 100.000 Euro! 12 LUNI! Întreaga plată la final! 0726.842.692, 0743.787.609. Posibilități prelungire contract împrumut notarial 0% dobândă. 639923

CITAȚII

• **Se citează** Iovan Silvia cu domiciliul necunoscut, la Judecătoria Chișineu- Criș în data de 6 ianuarie 2010 ora 9,00. În dosarul nr. 1085/210/2009. Obiect: Obigația de a face. 676936

DIVERSE

• **Cumpăr argint vechi, piata pe loc. Telefon 0746.640.350.** 625652

• **Cumpăr frigider** mijlociu, bun. Telefon 0257/218276, 0770.288.139. 676847

• **Cumpăr pene** vechi- noi, cupru, alamă, baterii, preț bun. 0741.689.068. 672449

• **Primesc în** gazdă un băiat, central. 0748.151.787. 676858

• **Vând țuică** curată de prune 52° , 16 Ron/ litru.Telefon 0745.073.101. 657701

• **Vând grajd** Pescari cărămidă 20 ml/12 mp curent trifazic, fântână și 1,5 ha împrejuri cu gard teren intravilan cu acte 0,75 Eur. Telefon 0257/316498 sau 0744.789.315. 677071

• **Vând lucernă** și fân, baloți mari. Tel. 0741641080. 676022

EXPERȚI ÎN IMOBILIARE
romimo.ro
PIAȚA DE IMOBILIARE A ROMÂNIEI

INFORM MEDIA

INFORM MEDIA, editorul cotidianelor Jurnal Arădean şi Arad Expres, parte a grupului multinaţional Inform Media, care îşi desfăşoară activitatea în domeniul presei locale tipărite

CAUTĂ

Distribuitori de presă (în cutii poştale) pentru zonele Confecţii, Aradul Nou, Intim şi pentru localităţile: Păuliş, Lipova, Ghioroc, Aluniş.

Cerinţe:
Seriozitate;
Dinamism;
Conştiinciozitate.

Se oferă:
Salariu atractiv;
Timp de lucru 2 ore.

Informaţii suplimentare la telefon: 0257/228.586 sau 0728.284.737, de luni până vineri între orele 9-17.

CAUȚI UN TEREN? VREI SĂ VINZI O CASĂ?
Poți face totul RAPID ȘI UȘOR intrând pe www.romimo.ro!
EXPERȚI ÎN IMOBILIARE
romimo.ro
PIAȚA DE IMOBILIARE A ROMÂNIEI

Program mica publicitate:
pe B-dul Revoluţiei, nr. 81
luni-vineri: 8.00-18.00,
duminică: 9.00-13.00,
pe Poetului 1C (hala 36)
luni-vineri: 9.00-16.00.

Economiile tale cresc în fiecare zi mai mult!
Accesează www.jurnalaradean.ro și află cum poți economisi în fiecare zi mai mult!
JURNAL ARĂDEAN
www.jurnalaradean.ro
Pentru mai multe informații contactați-ne la nr. de telefon: 0800800068
* numărul este apelabil din toate rețelele de telefonie fixă și mobilă, de luni până vineri în intervalul orar: 08-17
APELUL DVS ESTE GRATUIT!

Motorul de căutare locuri de muncă potrivit pentru tine !
www.romjob.ro

DECESE

Dumnezeu l-a chemat acasă pe copilul Său

OPREA GHEORGHE

duminică 27 decembrie 2009. Priveghi 27 decembrie 2009 ora 20, 28 decembrie ora 18 la Biserica Dragostea str. Dorobanţilor. Serviciul de înmormântare va avea loc marţi, 29 decembrie ora 13 de la aceeaşi locaţie.

Familia

Cu adâncă durere în suflet anunţăm trecerea în nefiinţă a celui care a fost fiu, soţ, tată, bunic, cumnat şi unchi

NELU RUSU
din Şagu.

Înmormântarea va avea loc în data de 30 decembrie 2009, ora 13.00, de la domiciliul din comuna Şagu, nr. 313.
Vei rămâne veşnic în sufletele noastre!

Familia îndoliată

Cu tristeţe anunţ decesul celui care a fost

profesor

BLIDAR TEODOR

în vârstă de 64 ani, născut în Apateu. Înmormântarea va avea loc marţi, 29 decembrie 2009 ora 13.00 în Timişoara la Cimitirul din Calea Lipovei.

Soţia

Cu nemărginită durere şi cu multe lacrimi plângem trecerea în nefiinţă în urma unui tragic accident, a soţului, tatălui, socrului, bunicului, fratelui şi cumnatului

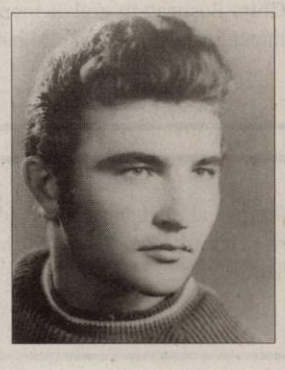

DAN PETRU.

Rămâi o amintire luminoasă şi dragă pentru noi. Dumnezeu să te odihnească în linişte şi pace. Înmormântarea va avea loc la Vărşand nr.178, miercuri 30 dec., orele 11.

Familia

Cu adâncă durere în suflet anunţăm încetarea din viaţă după o scurtă suferinţă a scumpei noastre soţii, mame şi bunici

MARIA VEDENAŞ
la vârsta de 67 ani.

Înmormântarea va avea loc astăzi, 29 decembrie 2009 ora 13.00 la Cimitirul Sânicolaul Mic.

Soţul Constantin, fiii Mircea şi Dănuţ cu familiile

Cu adâncă durere în suflet anunţăm încetarea din viaţă a celei care a fost mamă, bunică şi soţie

SZLAHOTKA ETELKA
în vârstă de 78 ani.

Înmormântarea va avea loc marţi, 29 decembrie 2009 ora 12.00 la Cimitirul din Micălaca. Dumnezeu să o odihnească în linişte şi pace.

Familia îndoliată

Cu sufletele încremenite de durere, anunțăm trecerea în lumea celor eterne a celei mai iubite mame, bunici și străbunici

CIOBA FLORICA.

Înmormântarea va avea loc în data de 30 decembrie 2009, ora 12,00 de la domiciliul din Sintea Mică nr. 248.

Familia îndoliată

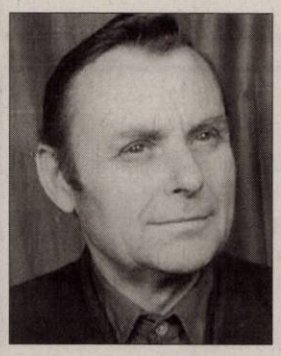

Cu durere în suflet ne despărțim de cel care a fost tată, socru și bunic

DENOV GHEORGHE.

Dormi în pace suflet blând! Înmormântarea va avea loc astăzi, 29 decembrie, ora 14,00, localitatea Sebiș.

Familia Denov Marius, Mariana, Diana, Ali

Cu durere în suflet, ne despărțim de cel care a fost soț, tată, socru și bunic,

ȘANDRU TOMIȚA

din sat Rădești nr. 50, comuna Almaș.

Înmormântarea va avea loc astăzi, 29 decembrie 2009, ora 13,00. Dumnezeu să-l odihnească în pace!

Soția Lucreția și fiica Huțan Rodica cu familia

CONDOLEANȚE

Colectivul Hemo Vest și Trans Medical este alături de Ghiță Boșneag în grelele momente pricinuite de moartea mamei sale și îi transmite sincere condoleanțe!

Trans Medical

Suntem alături de familia Vedinaș Mircea la marea durere pricinuită de dispariția mamei dragi. Sincere condoleanțe!

Luminița și Vanea

Suntem alături de Silvia și Petrică la durerea pricinuită de decesul fratelui și cumnatului și le transmitem sincere condoleanțe!

Familia Negru Pavel

Mulțumim tuturor celor care, au fost alături de familia noastră, la pierderea celui care ne-a părăsit,

BERENZ IOSIF.

Ramona și Marcel Berenz cu familiile

Mulțumim din suflet tuturor celor care ne-au fost alături în clipele grele pricinuite de trecerea la cele veșnice a iubitei noastre

NEGUȘEFSCHI NATALIA.

Familia Cernușca

Sincere condoleanțe familiei Șerban la decesul celui care a fost Inginer

ȘERBAN TEODOR EMIL.

Familiile: Cristian și Ovidiu Gornic

Cu nemărginită durere îl însoțim pe ultimul drum pe cuscrul nostru

DAN PETRU

plecat mult prea devreme dintre noi. Vei rămâne veșnic în amintirea noastră.

Familiile Done

Avocații din Baroul Arad sunt alături de colegii avocați Șerban Radu și Șerban Camelia în marea durere pricinuită de trecerea în veșnicie a celui care a fost

ing. **ȘERBAN TEODOR**

și transmit sincere condoleanțe familiei îndoliate.

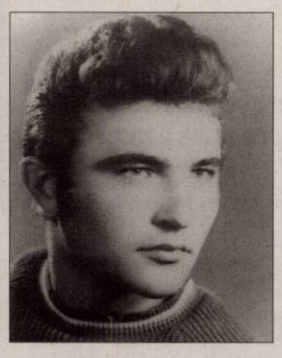

Cu durere și tristețe nemărginită deplângem dispariția prematură a dragului și iubitului nostru frate și cumnat

DAN PETRU.

Dumnezeu să-l așeze în locurile în care nu este nici durere nici întristare.

Silvia și Petrică

Cu jale, durere și nesfârșită tristețe anunțăm trecerea la cele veșnice a iubitului nostru soț, tată, socru și bunic

DAN PETRU.

Dumnezeu să-i odihnească sufletul în Împărăția Lui.

Soția Saveta, fiicele Codruța și Cristina, ginerii Dănuț și Giani, nepotul Ștefănuț

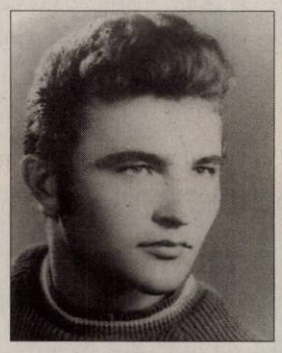

Ne exprimăm regretul pentru dispariția fulgerătoare a celui care a fost profesor

SZAKACS FRANCISC.

Sincere condoleanțe familiei îndoliate.

Colectivul Inspectoratului Școlar al Județului Arad

Transmit toată compasiunea familiei Leș, la decesul tatălui respectiv bunicului.

Mihaela Morar

Sincere condoleanțe familiei îndurerate, un gând bun pentru cel plecat dintre noi,

prof. **ANANIE CRAIU.**

Dumnezeu să-l odihnească în pace!

Voichița Pop, copiii cu familiile

Suntem alături de dragii noștri Constantin, Mircea și Dănuț în momentele grele ale pierderii soției și mamei lor

MARIA VEDENAȘ.

Nepoții Monica, Dan și Ari

Suntem alături de vecina noastră Berariu M. în momentele dificile ale pierderii mamei sale. Sincere condoleanțe.

Asociația de Proprietari bl. Z 27, sc. A

Mica publicitate, telefon 0257/210.775

Profesor universitar doctor, Ioan Bogdan fost președinte al Curții de Conturi a României, împreună cu familia sa, suntem alături de sora Mărioara Craiu și de nepoții Diana și Ovidiu, la dureroasa despărțire de cel care a fost un om de excepție, de o noblețe sufletească rar întâlnită, soțul și tatăl lor, care i-a iubit din tot sufletul,

ANANIA CRAIU,

și le transmite întreaga lor compasiune și sprijin. Dumnezeu să-l primească și să-l odihnească în lumea drepților, în rândul oamenilor plăcuți și aleși de către El

Mulțumim tuturor celor care au fost alături de noi la marea durere pricinuită de pierderea celui care ne-a fost soț, tată, bunic, profesor pensionar

TIULEA ALEXANDRU.

Familiile Tiulea și Minda

Sincere condoleanțe familiei Szakacs și o lumânare aprinsă la trecerea la cele veșnice a

prof. **SZAKACS FRANCISC.**

Bunul Dumnezeu să-l odihnească în pace!

Colegele de la Școala Generală din Andrei Șaguna, prof. Rus Florica și Merle Eva cu familiile

Suntem alături de familia Boșneag în marea durere pricinuită de trecerea la cele veșnice a iubitei lor mame, bunici și soacre

BOȘNEAG VIORICA MĂRIOARA.

Cuscra din Arad cu familia

Suntem alături de fam. Vedenaș Mircea și Rodica în durerea pricinuită de decesul mamei lor dragi. Sincere condoleanțe.

Familia dr. Agud

Cu mare durere în suflet **nepoata Adriana, nora Erji, fiul Ghiță,** anunță trecerea în neființă după o grea suferință a scumpei lor mame, bunică și soacră

BOȘNEAG VIORICA MĂRIOARA.

Dumnezeu să o ierte!

Sincere condoleanțe colegei noastre Adriana Mariș la despărțirea de mama sa dragă.

Colectivul C.T.S. Arad

Suntem alături de Estera și întreaga familie, acum când ne despărțim de cel care a fost

GHEORGHE OPREA.

Dumnezeu să vă întărească și să vă mângâie în speranța revederii în veșnicie.

Colectivul Liceului Teologic Baptist Alexa Popovici

Anunțurile de deces se publică GRATUIT!

Suntem alături de vecina noastră Berariu M. în marea durere pricinuită de moartea mamei. Sincere condoleanțe.

Familia Petcu

Deplângem cu tristețe plecarea spre veșnicie a vecinului nostru

DAN PETRU
din Vărșand nr. 280.

Dumnezeu să-l odihnească în pace. Te vom păstra veșnic în amintire.

Nu avem destule lacrimi și nici cuvinte pentru a-l plânge pe nepotul și verișorul nostru

DAN PETRU

decedat prematur la vârsta de 60 ani. Dumnezeu să-l odihnească în pace.

✝ Cu profundă mângâiere sufletească împărtășim durerea prietenei noastre Rodica Muscă, la pierderea iubitei sale bunici,

STAN MARIA.

Sinceră mângâiere.

Prietenii din Sântana

COMEMORĂRI

Azi 29 decembrie 2009 ar trebui să-ți spunem la mulți ani, iubitul nostru soț, tată, bunic și socru

VLAD IOAN
din Sintea-Mare,

dar nu putem spune decât că la venirea Mântuitorului nostru Isus Hristos să ne întâlnim cu toții pe malurile râurilor sfinte.

Cu inima îndurerată și multă tristețe, la 4 ani de când m-a părăsit bunul meu soț

FABRI FREDERIC ȘTEFAN.

Nu te voi uita niciodată. Dumnezeu să fie cu tine veșnic!

Soția Ani

Azi, 29.12.2009 se împlinesc 9 ani de când a pornit pe drumul veșniciei dragul nostru soț și tată

PĂUN AVRAM
din Lipova.

Noi te păstrăm în inima și în sufletul nostru îndurerat de plecarea ta. Dumnezeu să-l odihnească în pace.

Soția Elena și fiicele Lucia și Cornelia

Amintim celor dragi lui și celor care l-au cunoscut și prețuit că astăzi, 29 decembrie 2009, se împlinesc trei ani de când a plecat la stele cel care a fost

CURT PETRU (PUIU)

fiu, tată, bunic și soț devotat. Dumnezeu să-l odihnească.

Familia

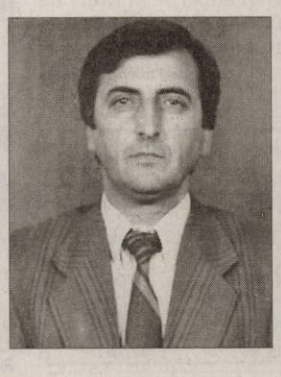

Astăzi, 29 Decembrie se împlinesc 6 luni de lacrimi și dor, de când ne-am despărțit de iubita noastră mamă, bunică și străbunică,

PAUL IULIANA.

Dumnezeu să te odihnească în pace!

Te plâng mereu fiicele Lena, Mărioara și fiul Tuțu cu familiile lor

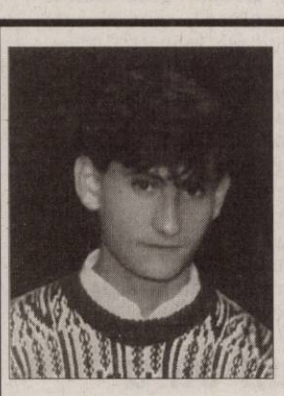

Cu ochii înlăcrimați și cu sufletul împovărat de durere, singurătate și deznădejde, aduc în memoria celor care l-au cunoscut și iubit, că se împlinsc 20 de ani de la incredibila despărțire de fiul meu scump și drag ,

Erou-martir

MIHĂIȚĂ-FLAVIUS MADA.

La mormântul tău cu lespedea rece, acum, în Sfântă Sărbătoare, colindul sună trist , iar tu Mihăiță nu-i răspunzi, doar asculți cum lacrimile mamei tale îngână poemul durerii și al nemângâierii născut din suferința pricinuită de trecerea ta fără știre în lumea dreptilor. Prăpastia ce-i în sufletul meu este plină de lacrimi și durere, pe care nici măcar trecerea timpului nu le poate preface-n zîmbet, așa cum o făcea-i tu, dulce fiu. Nu sunt lacrimi și flori să exprime durerea din sufletul meu pentru tot restul vieții.

A ta mamă, pe veci înlăcrimată

Au trecut șase săptămâni de când a încetat din viață

KELEMEN RODICA.

Parastasul va avea loc Duminică, 3 Ianuarie 2010, la Biserica Șega II, începând cu ora 12.00.

Familia

Cu sufletele îndurerate amintim că s-au scurs 4 ani de când ne-a părăsit cel care a fost bunic, tată și soț

NICULESCU MARIAN.

Fiul Călin, fiica Camelia, soția Aurelia, nepoatele Adela și Lorena

Tristă, dureroasă și de neuitat rămâne pentru noi ziua, când în urmă cu 5 ani ne-ai părăsit pentru totdeauna, cea care ai fost scumpa noastră mamă

MEREG VERONICA.

Nu te vom uita niciodată!

Tibi și Ildi

Tristă și de neuitat va rămâne ziua de 29 decembrie, când în urmă cu 13 ani, ne-a părăsit pentru totdeauna iubitul nostru tată și bunic

BOIEȘ GHEORGHE.

Păstrându-i vie amintirea, îl readucem în gândul celor care l-au cunoscut și iubit, rugând pe bunul Dumnezeu să-l odihnească în pace. O rugăciune, o lacrimă și o floare pentru sufletul tău bun.

Fiica Maria, nepoții Marcel și Simona

2 ani de lacrimi și dor de când ai plecat să fi cu Domnul Isus scumpa noastră fiică

EMANUELA ȘUCLEA.

Ne e dor de tine dar ne mângâiem cu nădejdea revederii în veșnicii. Te iubim, mami, tati, Andrei și Damaris.- Pentru că vine ceasul când toți cei din morminte vor auzi glasul lui Dumnezeu și vor ieși afară din ele. Cei ce au făcut binele, vor învia pentru viață, iar cei ce au făcut răul, vor învia pentru judecată.

Se împlinesc 10 ani de la trecerea în veșnicie a unui suflet blând și nobil

FLORICA CRIȘAN
născută Boșcani.

Familia

Când se stinge o lumânare o aprinzi din nou, dar când se stinge o viață o plângi mereu. Ai fost parcă ieri printre noi dar au trecut 7 ani de când ai plecat dragul nostru

SIMENY BELA.

Ce n-am da să vii acasă! Doar o clipă să-ți vorbim/ Să ne spui că-ți este bine/ Să ne liniștim puțim/ Lipsa ta mereu se simte/ Întristarea n-a încetat/ Doar în inimile noastre/ Vei trăi neîncetat.

Soția, fiul și familia

Amintiri dureroase la 20 ani de la despărțirea de scumpa noastră mamă, soacră și bunică iubitoare,

CĂTANA ILEANĂ,
din Șilindia.

Vei rămâne veșnic în amintirea noastră! Azi, 29 Decembrie aprindem o lumânare și ne rugăm pentru odihna sufletului tău bun alături de soțul tău.

Fiul Lelu, nora Lenuța și nepoata Ani cu soțul Adi

Când se stinge o lumânare, o aprinzi din nou, dar când se stinge o viață, o plângi mereu. Ai fost parcă ieri printre noi, dar au trecut 2 ani de când ai plecat,

TOPOR MARIA.

Ce n-am da să vii acasă/ Doar o clipă să-ți vorbim/ Să ne spui că-ți este bine/ Să ne liniștim puțin/ Lipsa ta mereu se simte/ Întristarea n-încetat/ Dar în inimile noastre/ Vei trăi neîncetat.

Fiica Claudia, ginerele Lucian, nepotul Alex

Program mica publicitate:
pe B-dul Revoluției, nr. 81
luni-vineri: 8.00-18.00,
duminică: 9.00-13.00,
pe Poetului 1C (hala 36)
luni-vineri: 9.00-16.00.

www.Doliu.ro

PE SCURT

• **Ucişi de avalanşe.** Şapte persoane, printre care şi un adolescent german, au fost ucise de avalanşe în Alpi, în nordul Italiei, au anunţat autorităţile. Potrivit poliţiei locale, doi turişti italieni care făceau alpinism în regiunea Tretino-Alto Adige au dispărut sâmbătă după-amiază, din cauza unei avalanşe. Echipa de patru salvatori care a plecat în ajutorul lor a fost la rândul ei suprinsă de o altă avalanşă. (N.I.)

• **Escală.** Un avion al companiei germane Lufthansa, care decolase din Frankfurt cu destinaţia Detroit, a făcut o escală neprevăzută în Islanda după ce echipajului i s-a semnalat că la bordul aeronavei se află un bagaj încărcat dintr-o eroare. (N.I.)

Pentru doi ochi frumoşi...

Quito (N.I.) - O romăncă aflată la închisoarea de femei din Quito, Ecuador, a reuşit să îl facă pe preşedintele Rafael Correa să îşi piardă capul. Ochii frumoşi ai femeii l-au făcut pe politician să îşi uite discursul. Aflat în vizită la Centrul de Reabilitare pentru Femei, preşedintele şi-a întrerupt discursul transmis de televiziune pentru a lăuda ochii Alexandrei Rupa. Romînca este închisă de opt luni în centrul din Quito, pentru trafic de droguri. Preşedintele ecuadorian a recunoscut că, având un asemenea chip, Alexandrei sigur i se va mai acorda o şansă în viaţă.

Un altfel de bowling

Clipul zilei Tânărul din videoclip are de gând să lanseze un nou trend în materie de bowling. În timp ce se învârte în cap, acesta loveşte la perfecţiune bila, reuşind să doboare toate popicele.

http://www.aradon.ro/stiri/Youtube/articol/un-altfel-de-bowling/cn/news-20091228-02263167

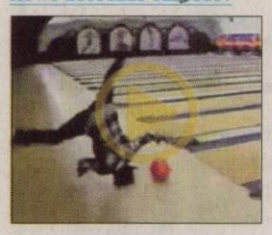

J.F. Kennedy (Foto: FAN)

O poză care schimbă multe

Washington (N.I.) - O dovadă aproape sigură că Bill Clinton nu a fost cel mai afemeiat preşedinte este o fotografie a lui J.F. Kennedy alături de femei dezbrăcate. O poză care nu a mai fost publicată niciodată îl are în centru pe Kennedy pe un iaht în compania unor domnişoare superbe. Poza ar fi putut să schimbe cursul istoriei, după cum scrie TMZ.com, site-ul care a publicat şi controversata fotografie din anii '50, în care viitorul preşedintele apare pe un iaht, în compania unor femei goale. Fotografia rămăsese necunoscută, până acum. Două femei sar dezbrăcate în apă şi încă două fac plajă pe puntea superioară a iahtului. Pe puntea inferioară apare John F. Kennedy. Există numeroase articole şi cărţi despre Kennedy, pe atunci senator, care amintesc de o excursie de două săptămâni pe Marea Mediterană.

La masă cu o familie de români

Vatican - Papa Benedict al XVI-lea a participat la o acţiune caritabilă, în prima deplasare în afara Vaticanului după atacul din Ajunul Crăciunului de la Bazilica Sfântul Petru. Suveranul pontif i-a salutat pe toţi cei care s-au strâns la eveniment sub supravegherea agenţilor de poliţie italieni şi a servit masa alături de 150 de persoane nevoiaşe şi fără adăpost din Roma. Papa a mâncat la aceeaşi masă cu o tânără familie din România şi un bărbat din Afganistan.

Expoziţie. Un cockatoo a reprezentat principala atracţie la târgul de animale de companie organizat ieri la Beijing. (Foto: EPA)

Împreună, după 20 de ani

Londra (N.I.) - Ringo Starr şi Paul McCartney, foşti componenţi ai legendarei trupe The Beatles, au colaborat, din nou, după 20 de ani, la o piesă de pe noul album al primului, care va fi lansat pe 12 ianuarie, scrie revista Rolling Stone.

Melodia se intitulează „Walk With Me" şi este prima cântată împreună de cei doi muzicieni de la albumul „Vertical Man", lansat tot de către Starr.

The Beatles, formată din Paul McCartney, John Lennon, George Harrison şi Ringo Starr, este considerată cea mai valoroasă şi mai populară trupă din istoria muzicii pop-rock, care, în anii '60, a dominat topurile din întreaga lume, cu hit-uri vândute în zeci de milioane de exemplare. Criticii spun că piesele lor au revoluţionat practic muzica, de la stilul beat propriu începutului de carieră,

Ultimii... Beatles (Foto: FAN)

care a „upgradat" rock'n'roll-ul, la albumele „Sgt. Pepper's Lonely Hearts Club Band" şi „Revolver", considerate embleme ale inovaţiei. Componenţii trupei au stârnit şi numeroase controverse, printre care şi cea legată de cuvintele lui Lennon „suntem mai populari decât Isus".

Singurii supravieţuitori ai trupei sunt, astăzi, Ringo Starr şi Paul McCartney, după ce John Lennon şi George Harrison au decedat în 1980, respectiv, 2001.

Lider pentru a doua oară

Hollywood - Este vorba de SF-ul 3D „Avatar", regizat de James Cameron, care este pentru a doua oară lider al box-office-ului american de weekend, cu 75 de milioane de dolari din bilete vândute în SUA, potrivit Internet Movie DataBase (IMDB).

Cu un buget de producţie de 230 milioane dolari, „Avatar" este unul dintre cele mai scumpe filme din istorie. Pelicula 3D, cu Sigourney Weaver, Sam Worthington şi Zoe Saldana în distribuţie, prezintă o planetă îndepărtată numită Pandora, locuită de rasa Na'vi, unde câţiva pământeni trebuie să lupte pentru a-şi găsi locul. Următoarele locuri în box-office-ul american de weekend sunt ocupate de noua aventură a celui mai faimos erou al lui Arthur Conan Doyle, „Sherlock Holmes", peliculă regizată de Guy Ritchie, cu Jude Law şi Robert Downey Jr. în distribuţie, care a realizat încasări de 65,4 milioane de dolari, precum şi de animaţia „Alvin and the Chipmunks", a doua parte a poveştii veveriţelor Alvin, Simon şi Theodore, la care s-au vândut bilete în valoare de 50,2 milioane de dolari. „Sherlock Holmes" va avea premiera în România pe 1 ianuarie 2010.

Bianca, născută în zodia Rac îi place să se distreze.

www.aradon.ro

2010, anul reinterpretărilor

■ **În primăvară vor fi lansate cele mai multe filme noi ale anului 2010 în care joacă nume cunoscute ale ecranului.**

Hollywood - Cetatea filmului a pregătit pelicule care aduc jocurile video în cinematografe, legende vechi în haine noi şi continuări pline de aventuri pentru ecranizări de succes din anii trecuţi.

Iron Man se întoarce anul viitor. De această dată, inventatorul milionar este pregătit să-şi dezvăluie toate secretele. Nu fără o luptă pe cinste, promit realizatorii filmului, care va avea premieră pe 28 aprilie. Tot în primăvară, pe 13 mai, Russel Crowe este hotărât să rupă gura târgului, într-o nouă variantă a legendei lui Robin Hood.

În 2010, fanii jocurilor video vor putea în sfârşit să-l vadă pe marile ecrane pe eroicul prinţ Dastan. Povestea urmăreşte lupta pe viaţă şi pe moarte a prinţului pentru a salva omenirea de o apocaliptică furtună de nisip. Filmul Prinţul Persiei: Nisipurile Timpului va avea premieră în luna mai a anului viitor. Revelaţia anului va fi însă, spun criticii, continuarea celebrei poveşti Alice în Ţara Minunilor. După 10 ani, adolescenta Alice se trezeşte înapoi în vizuina iepurelui. Inocenţa copilăriei nu o mai ajută însă şi povestea capătă accente de film de groază. Atuul principal al filmului regizat de Tim Burton este Johnny Depp, în rolul pălărierului nebun. Pelicula va ieşi pe piaţă la 3 martie. Sex and the city se întoarce într-o nouă ecranizare pentru marile ecrane. Carrie, Samantha, Charlotte şi Miranda pleacă din nou într-o vacanţă plină de aventuri. Producătorii nu au dezvăluit prea mult despre intriga noului film, însă se zvoneşte că bat iar clopotele de nuntă. Va fi mult sex, femei superbe şi râuri de lacrimi. Fanii pot afla deznodământul pe 27 mai.

(Sursa NewsIn)

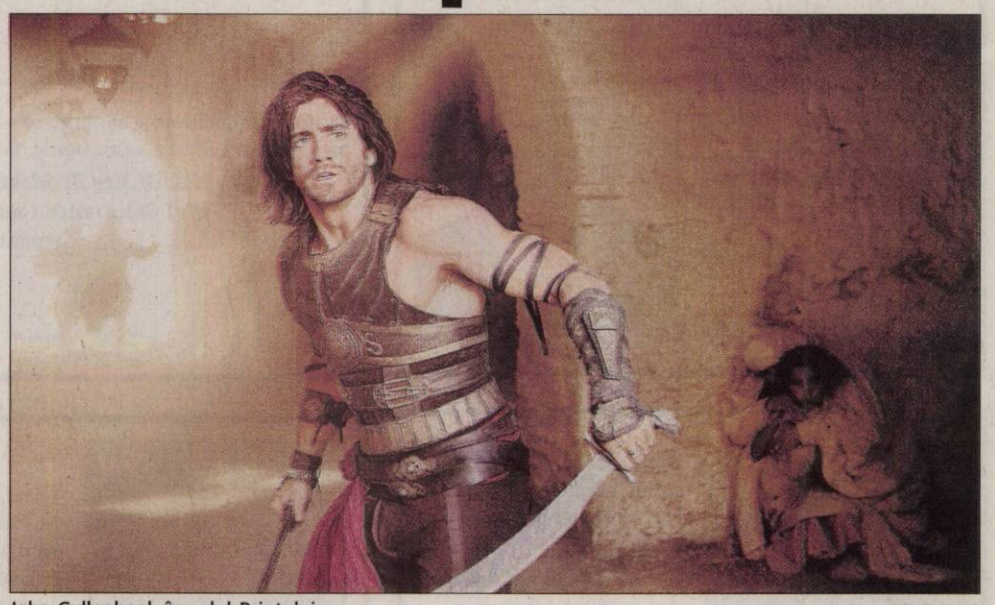

Jake Gyllenhaal, în rolul Prinţului (Foto: FAN)

Robert Downey Jr. (Foto: FAN)

DEOSEBIT
Anul 2009 a fost deosebit de performant pentru clubul condus de Viorel Bitang **/p.9**

SUBVENŢII
Dorina Lupşe, preşedintele ULALA: municipalitatea „ajută Guvernul, nu populaţia" **/p.3**

Astăzi: locuri de muncă /p. 13

E-MAIL:
redactia.jurnalaradean@informmedia.ro
adevaruldearad@informmedia.ro

publicitate.jurnalaradean@informmedia.ro
publicitate.adevarul@informmedia.ro

JURNAL ARĂDEAN

FONDAT 1989
APARE LA ARAD
☎ 0257/281.802
Anul XXI, nr. 5929
16 pagini • 1,2 lei

Miercuri
30 decembrie 2009

8°C
Vremea va fi închisă.
Dimineaţa · La prânz · Seara

Comisar şef, la braconaj

Beliu (I.C.) - Alături de poliţistul de frontieră care s-a împuşcat mortal în timpul unei partide de vânătoare ilegală, în apropiere de Beliu, se mai aflau alte şase persoane. Unul dintre „braconieri" este comisar şef în cadrul Poliţiei de Frontieră Arad. **/p.8**

Maşină incendiată

Arad (I.C.) - Autoturismul unui fost poliţist al IPJ Arad a fost incendiat luni seara, în jurul orei 22,00, în cartierul Subcetate. Întrebaţi dacă este vorba cumva despre o răzbunare sau despre o „atenţionare", reprezentanţii Poliţiei arădene au precizat că deocamdată se fac cercetări. **/p.8**

Discuţii sistate

Arad (L.S.) - UTA a negociat serios cu patru jucători, pentru venirea lor la Arad, din retur. Este vorba de M. Ilie, Ilin, Bucur, dar şi Tameş. Din păcate, situaţia financiară dezastruoasă, apărută, parcă, peste noapte, a făcut ca orice dicuţie cu cei patru să fie sistată. **/p.9**

Război politic

Arad (S.T.) - Secretarul general al revoluţionarilor arădeni, Duka Attila (foto), a declarat că în 2010 va avea un „război politic" cu primarul. **/p.6**

JURNAL ARĂDEAN
Arad, Str. Poetului Nr. 1C
0257-281802

Cafenele de succes
Câteva sortimente inedite, un vad bun, un spaţiu cochet, o mică terasă şi angajaţi prietenoşi sunt reţeta unei cafenele de succes.

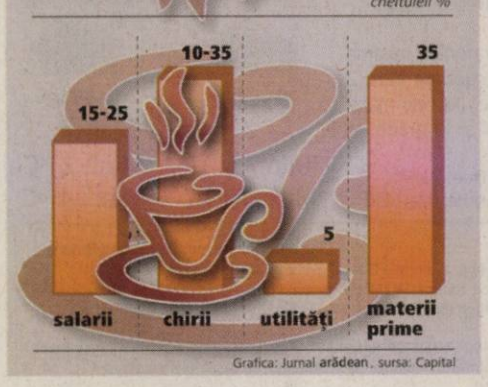

Grafica: Jurnal arădean, sursa: Capital

CJA negociază creditul

■ Se aşteaptă să primească până la 50 de oferte de la bănci pentru credit.

SIMONA BUTARU
simona.butaru@informmedia.ro

Arad - Consiliul Judeţean a lansat invitaţia, către bănci, pentru contractarea unei linii de finanţare de tip revolving în cuantum de maxim 17.000.000 euro, vederea finanţării unor investiţii de interes public judeţean.

Administraţia judeţeană intenţionează însă să limiteze numărul de operatori economici invitaţi să prezinte oferte sau să participe, preconizând un număr de maxim 50 de ofertanţi. Candidaţii vor fi preselectaţi. Oferta câştigătoare va fi cea mai avatajoasă din punct de vedere economic. Potrivit informaţiilor din documentaţia publicată de Consiliul Judeţean, instituţia va derula negocieri cu fiecare candidat preselectat în parte. Prin Hotărârile CJA, iniţial, s-a aprobat contractarea unei finanţări rambursabile interne în valoare totală de 26.900.000 euro pentru realizarea unor obiective de investiţii de interes judeţean, însă câtva timp mai târziu, s-a stabilit că se doreşte contractarea unui împrumut mult mai mic, de 17 milioane de euro.

Banii au destinaţia de finanţare a investiţiei Pod peste Mureş, între Pecica şi Sâmpetru German, Sistem integrat de gestionare a deşeurilor la nivelul judeţului şi Modernizare tronson Juliţa-Mădrigeşti. **/p.3**

Accident Un mort şi trei răniţi este bilanţul ultimului accident petrecut pe drumul care leagă Horia de Şiria. Printre răniţi se află şi un copil de numai 10 ani. **/p.8**

(Foto: Alin Gherasim)

Înghesuială la pensionare

Arad (D.D.) - Nu mai puţin de 13.419 dosare de pensionare au fost depuse, în primele 11 luni ale acestui an, la Casa Judeţeană de Pensii Arad. Numărul acestora este mai mare cu 1.588 faţă de numărul solicitărilor de pensionare înregistrate pe întreg parcursul anului trecut. Creşterea cea mai semnificativă - mai mult decât dublu! - apare în cazul pensionărilor anticipate, în timp ce solicitările pentru pensionarea la limită de vârstă au crescut cu 55%. Principala cauză a acestei situaţii o constituie criza economică. **/p. 5**

Adresa: str. Pădurii nr. 24, (piaţa Obor)
Tel: 0257/270 090, Fax: 0357/408 345
E-mail: info@vignetoconsult.com.
Vă oferim toată gama de:
- Arbori şi arbuşti ornamentali
- Pomi fructiferi anul 3 în vas
- Butaşi struguri de masă
Tot materialul săditor este certificat şi garantat
• Orar:
Luni-Sâmbătă 09:00-13:00, 14:00-18:00
Duminică 09:00-12:00
Vă aşteptăm
www.aradon.ro

MATERNITATEA LASER SYSTEM
NAŞTERE NATURALĂ
NAŞTEREA PRIN CEZARIANĂ
1200 Eu
Str. Andrei Şaguna nr.14
Tel.: 0257/213121
policlinica_lasser@yahoo.com
www.lasersystem.ro
medici :
- dr. Simedrea Voicu
- conf. dr. Furău Gheorghe
- conf. dr. Craina Marius
- dr. Cioată Ionel
- dr. Şendroiu Iulian
- dr. Şendroiu Radu
- dr. Popa Adrian
- dr. Sekoşan Kristian
- dr. Tau Cătălin
- dr. Moldovan Sabin
- dr. Şerban Mariana
- dr. Milincu Octavian
- dr. Ardelean Ileana
- dr. Nicodin Dan
- dr. Brânzan Daniela
- dr. Dutcă Ioan
- dr. Gavriliţă Bianca
(H-597282)

RECLAME

REMEMBER

30 decembrie

1566 S-a născut Alessandro Puccinini, compozitor italian (d. 1638).

1819 S-a născut Theodor Fontane, scriitor german (d. 1898).

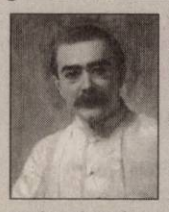

Rudyard Kipling

1865 S-a născut scriitorul englez **Rudyard Kipling** (d. 1936).

1931 S-a născut Teofil Vâlcu, actor (d. 1993).

1944 A murit scriitorul francez Romain Rolland (n. 1866).

1947 A avut loc abolirea monarhiei în România; regele Mihai este obligat să abdice şi să părăsească ţara.

1979 A încetat din viaţă Richard Rodgers, compozitor.

1985 A încetat din viaţă Rick Nelson, cântăreţ.

1996 A încetat din viaţă actorul Lew Ayres.

2002 A încetat din viaţă Mary Wesley, scriitor britanic (n. 1942).

2006 A murit Saddam Hussein, preşedintele Irakului (n. 1937).

AU PLECAT DINTRE NOI

● Chebeleu Alexandru (1944), Streangă Daniel Gheorghe (1958), Călăţean Maria (1923), Farkas Stefan (1944).

PIETE, TÂRGURI

● Azi este zi de piaţă la Pâncota, Beliu, Buteni, Şiclău, Macea, Vânători, Pecica, Şiria şi zi de târg la Beliu şi Buteni.

● Mâine, joi, este zi de târg săptămânal la Curtici, Sebiş, Cermei, Săvârşin, Secusigiu, Zerind.

TELEFOANE UTILE

● ☎ INFORMAŢII TELEFONICE: 118.932; ROBOT: 1958; ☎ APEL UNIC DE URGENŢĂ (SALVARE, POLIŢIE; Pompieri): 112; ☎ PRIMĂRIA MUNICIPIULUI ARAD: Program de relaţii cu publicul (camera 5) luni-vineri între orele 8-20. Tel.: 0257/284.744; tel. centrală: 0257/281.850; ☎ S.C. E.ON GAZ ROMÂNIA - Sucursala Arad - Dispecerat şi intervenţie telefon:0357/403.321; ☎ DERANJAMENTE CURENT ELECTRIC: 0257/235.991; 0257/235.881 ☎ INFORMAŢII CFR: 0257/231.777; ☎ PROTECŢIA CONSUMATORULUI: B-dul Revoluţiei, nr. 50. Telefon: 0257/257.049; ☎ GOSPODĂRIREA COMUNALĂ ARAD S.A.: 0257/270.352;

SUDOKU

Reguli:

În fiecare bloc sunt câteva cifre între 1 şi 9, stabilite dinainte. Acestea trebuie completate cu cifrele lipsă, în aşa fel încât fiecare număr să figureze o singură dată. De asemenea, cifrele de la 1 la 9 trebuie să figureze o singură dată atât pe rândurile orizontale cât şi pe coloanele verticale ale celor nouă blocuri luate împreună.

ÎNCEPĂTORI

3	2	8					5	4
			3	8			6	
					7			
	4	7				8		
			6		5			
		6				9	1	
			5					
	9			2	1			
1	8					5	4	7

AVANSAŢI

	1				3			
3	2	9		1		4		
			4			1		
				3	1		8	6
5								7
7	6		2	9				
		5			8			
		3		5		2	6	9
			3				1	

ÎNCEPĂTORI

6	9	8	5	7	4	2	3	1
1	4	2	9	8	3	6	7	5
3	5	7	6	2	1	4	9	8
7	8	4	2	3	6	5	1	9
2	6	9	1	5	7	8	4	3
5	3	1	8	4	9	7	6	2
8	7	6	3	9	2	1	5	4
9	1	5	4	6	8	3	2	7
4	2	3	7	1	5	9	8	6

AVANSAŢI

2	3	6	9	7	8	5	1	4
1	8	4	3	6	5	7	2	9
7	9	5	1	4	2	3	8	6
4	1	3	7	8	6	9	5	2
5	6	2	4	3	9	1	7	8
9	7	8	5	2	1	4	6	3
3	2	7	8	5	4	6	9	1
8	5	1	6	9	3	2	4	7
6	4	9	2	1	7	8	3	5

UNDE MERGEM

CINEMA

DACIA

● Tipi simpatici (SUA) orele 14, 17, 20

ARTA

● Brendan şi secretul din Kells (animaţie, aventuri) orele 15, 17.30, 20

EXPOZITII

● Galeriile de Artă „Delta": Bienala internaţională de pictură, sculptură şi grafică, ediţia a II-a (9-17)

● Sala Clio (str. Horea, nr. 8): Bienala internaţională de pictură, sculptură şi grafică, ediţia a II-a (9-17)

● Complexul Muzeal Arad (Palatul Cultural, Piaţa G. Enescu 1): Expoziţia „Reptile vii" , deschisă în cadrul Secţiei Ştiinţele Naturii (orele 9-17)

● Muzeul de Artă Arad (str. Gh. Popa 2-4, et. II): Bienala internaţională de pictură, sculptură şi grafică, ediţia a II-a (9-17)

● Muzeul orăşenesc Lipova: Expoziţie de icoane şi obiecte bisericeşti „Colecţia Ştefan Crişan" (9-17)

● Galeria Alfa: Expoziţia „Interior stone work" de Julian & Ronald Chiu

● Galeria Jelen: „Remember SUR" - expoziţie de pictură de Ioan Kett Groza(9-17)

● Teatrul Vechi (str. Gh. Lazăr): „Experiment sintetic G", expoziţie de pictură a artistului arădean Laurian Popa (9-17)

● Foaierul Teatrului Clasic „Ioan Slavici": Bienala internaţională de pictură, sculptură şi grafică, ediţia a II-a (9-17)

● Expoziţie în aer liber

În faţa Palatului Administrativ poate fi vizitată expoziţia internaţională de fotografie organizată de FotoClub Pro Arad şi Primăria Arad. Sunt expuse peste 60 de lucrări, aparţinând unui număr de 20 fotografi de la clubul „Luceafărul", din Chişinău.

SĂNĂTATE

● CABINET GINECOLOGIC: Arad, B-dul Decebal nr. 11 (lângă Hotel Aradul). EFECTUĂM: TEST PAP, ECO VAGINAL, CHIURETAJ. Programări la telefon: 0727.008.794.

● MEDLINE SERVICE - injecţii, pansamente, perfuzii, recoltări analize la domiciliu, 7 zile din 7. Tel. 0257.338.578; 0728.285.762; 0728.285.760.

HOROSCOP

BERBEC

Sunteţi foarte bine dispus, iar relaţiile cu anturajul decurg fără probleme. Vă mulţumeşte pe deplin este situaţia financiară.

TAUR

Sunteţi foarte creativ şi puteţi avea succes în afaceri. Planurile pe care vi le faceţi azi se vor concretiza rapid. Nu treceţi cu vederea problemele partenerului de viaţă.

GEMENI

Astăzi aveţi un farmec deosebit, care vă deschide toate uşile. Puteţi să vă ocupaţi de afaceri şi să faceţi investiţii pentru cămin.

RAC

Aveţi ocazia să începeţi o activitate care vă va aduce mari satisfacţii profesionale şi financiare. La serviciu, munciţi într-un ritm alert, spre nemulţumirea colegilor. Nu încercaţi să vă depăşiţi limitele!

LEU

Dimineaţa este posibil să plecaţi într-o delegaţie. Deşi întâmpinaţi mai multe obstacole, vă descurcaţi foarte bine. Relaţiile sentimentale s-ar putea să fie mai tensionate.

FECIOARA

Aveţi ocazia să plecaţi într-o excursie. Vă simţiţi plin de energie şi cei din jur vă apreciază ideile. Profitaţi de orice ocazie de a vă relaxa!

BALANŢA

Vă pregătiţi să plecaţi într-o călătorie şi toată familia intră în priză. S-ar putea să vă indispună o rudă. Totuşi, mai târziu, sfaturile sale s-ar putea dovedi utile. Spre seară mergeţi în vizită la prieteni.

SCORPION

Dimineaţa primiţi o veste foarte bună în legătură cu o sumă de bani pe care trebuie să îi primiţi de la serviciu, spre bucuria partenerului de viaţă. Vă faceţi planuri de viitor şi să vă întâlniţi cu prietenii.

SĂGETĂTOR

Astăzi sunt şanse să culegeţi roadele unei colaborări. După-amiază s-ar putea ca relaţiile sentimentale să nu meargă prea bine.

CAPRICORN

Se pare că astăzi norocul vă zâmbeşte din nou. Faceţi cunoştinţă cu o persoană care s-ar putea să vă răpească inima.

VĂRSĂTOR

Se pare că sunteţi nemulţumit datorită problemelor financiare. Pe plan intelectual, sunteţi într-o formă deosebită.

PEŞTI

Aveţi multe probleme de rezolvat. Planificaţi-vă cât mai bine, ca să nu vă consumaţi energia inutil. Nu refuzaţi ajutorul prietenilor!

„Jurnal arădean" vă ascultă

■ Între orele 11.00-13.00, la telefonul 0257-280943, redactorul nostru vă stă la dispoziţie.

Arad (S.B.) - Cititoarea noastră, Elena Tanca din Arad, ne-a contactat la redacţie pentru a afla dacă va putea beneficia de indemnizaţie pentru îngrijirea copilului. Doamna este şomeră din luna octombrie şi a rămas însărcinată. Specialiştii din cadrul Agenţiei Judeţene pentru Prestaţii Sociale Arad au subliniat, în primul rând, că varianta cea mai bună ar fi ca doamna să se adreseze direct instituţiei pentru a primi informaţia completă. Potrivit legii, mamele beneficiază de indemnizaţie în cazul în care a avut stagiul de cotizare de 12 luni, dacă a avut un loc de muncă timp de 12 luni, documentaţia putând fi obţinută de la Casa de pensii.

K.C., din cartierul Grădişte, a subliniat că este dezamăgit de modul în care arată o parte din cartier, înainte de intrarea în noul an. „Anul trecut s-a introdus canalizarea, deşi au adunat mormanele de pământ, nu s-a pietruit, a rămas aşa".

Corina Drăghici, purtătorul de cuvânt al Primăriei, ne-a informat că zona este inclusă în programul de modernizare a străzilor fără îmbrăcăminţi moderne, program care este încă în derulare, lucrările la şosea şi trotuare nefiind nefinalizate. Ernest M., din Arad, ne-a declarat că în Grădişte a început o campanie de strângere de semnături ale cetăţenilor nemulţumiţi. „Pentru ce să mai plătim impozite, dacă primăria nu ne asigură nici măcar iluminat public? Este vorba de toată partea dreaptă a cartierului. Am făcut sesizări, dar degeaba. Azi-noapte, am avut iluminat public de la 5 la 6.50, iar înainte de Crăciun, becurile au ars ziua de la 9 la 12".

CURSUL VALUTAR

Astăzi

Denumirea valutei	BNR	BCR		BRD		San Paolo IMI BANK		Banca Românească		MKB Romexterra Bank		Alpha Bank		Casa Schimb LUXOR	
		C	V	C	V	C	V	C	V	C	V	C	V	C	V
Euro	4,.20	4,15	4,24	4,11	4,26	4,16	4,27	4,15	4,27	4,16	4,25	4,14	4,26	4,19	4,24
Dolar	2,91	2,86	2,97	3,02	3,15	2,89	2,94	2,87	2,97	2,87	2,98	2,74	2,89	2,90	2,94
Forint	0,0154	0,0148	0,0159	0,0143	0,0159	0,0145	0,0159	-	-	0,0150	0,0159	-	-	0,0152	0,0156
Gram aur	103,56	72,45													

Miercuri, 30 decembrie 2009

Biserica ortodoxă:
Sf. Mc. Anisia; Cuv. Teodora din Cezareea; Cuv. Leon (Harţi)

Biserica greco-catolică:
Sf. Anisia, m (+ sec IV). S Zotic Orfanotroful, pr (+ sec IV). Harţi.

Biserica romano-catolică:
Sf. Ilaria, m.

VREMEA *miercuri*

6° minim — 8° maxim

http://meteo.aradon.ro
Prognoza meteo pentru Arad

Umiditate: 74 %
Presiune: 1011 KPA
Precipitaţii: 20 %
Vânt: 8 km/h
Direcţie vânt: SE

Soarele răsare: 8:17
Soarele apune: 16:57

Prognoza meteo pentru astăzi:

Temperaturile se vor situa între 7 şi 8 grade. Vântul va sufla cu 24 km/h, dinspre S.

Prognoza meteo pentru 3 zile:

Temperaturile minime vor fi cuprinse între 2 şi 7 grade, iar cele maxime între 4 şi 11 grade.

Temp. minime: 2 la 7°C
Temp. maxime: 4 la 11°C

miercuri	joi
Averse	Averse
Min.: 7 ° C Max.: 8 ° C	Min.: 8 ° C Max.:11 ° C

vineri	Sâmbătă
Averse	Averse
Min.: 3 ° C Max.:10 ° C	Min.: 2 ° C Max.: 4 ° C

JURNAL ARĂDEAN
Auditat de BRAT
Str. Poetului nr. 1C, Arad
Reclamaţii difuzare: 0257/228586

Director editor: Mircea Ţîşcă (8465)
Secretariat: 0257.281802 (centrala), fax - 0257.280655
Şef departament difuzare: Carmen Csordas
Marea publicitate: 0257.280904 (int. 8488)
Mica publicitate: 0257.210775
Tiparul executat la: SC Inform Media SRL, Calea Torontalului, DN 6, km 5,7, Timişoara

Editor coordonator: Adriana Barbu (8410)
Responsabil de număr: Simona Butaru
Secretar general de redacţie: Gabriela Groza (8417) Departamente: Eveniment: Simona Butaru (8412), Monica Ardelean (8446), Alin Gherasim, Gerlinde Knap (8435); Politic: Tristan Mihuţa (8431), Simion Todoca (8425); Economic: Andreea Pintea (8419); Cultură, Învăţământ: Vasile Filip (8428); Social: Diana Duţu (8429); Sport: Daniel Scridon (8427), Adrian Hărţău (8433), Leonard Sfâra (8434); Tehnoredactare: Ghizela Şerban, Ramona Vidulescu
REDACŢIE : tel. 0257.281802 (centrala); fax 0257.280655 (int. 8490), 0257.281797 (int.8489); e-mail:redactia.jurnalaradean@informmedia.ro, adevaruldearad@informmedia.ro, publicitate.jurnalaradean@informmedia.ro, publicitate.adevarul@informmedia.ro

PE SCURT

● Sancţiuni. Agenţii de ordine publică au aplicat 15 sancţiuni în valoare de 8.400 de lei. De asemenea, agenţii au mai aplanat şapte conflicte şi au controlat 14 sisteme de pază.

Fotografia ta în J.A.

...căci nu este alta, şi mai frumoasă, şi mai de folos în viaţa omului zăbava, decât cetitul cărţilor. La cele patru luni pe care tocmai le-a împlinit, Eliza-Diana pare convinsă de acest adevăr! (Foto:A.I.)

JURNAL Trimite-ne cele mai frumoase fotografii făcute de tine cu familia sau copiii tăi, cu animalul tău preferat sau orice fotografie interesantă surprinsă de aparatul de fotografiat şi o vei vedea publicată în Jurnal arădean. Fotografiile pot fi trimise pe e-mailul nostru: redactia.jurnalaradean@informmedia.ro

Băutură furată din magazin

Pecica (I.C.) - Două persoane au fost prinse în flagrant, furând dintr-un magazin. Poliţiştii din Pecica i-au prins pe Sorin A. de 20 de ani, din Iaşi şi Maria M. de 14 ani, din Arad, pe când sustrăgeau băuturi alcoolice de pe rafturile unui magazin din oraş. Prejudiciul, în valoare de 60 de lei, a fost recuperat iar cei doi sunt cercetaţi de oamenii legii pentru săvârşirea infracţiunii de furt calificat.

Start la negociere pentru credit

■ CJA se aşteaptă să primească până la 50 de oferte de la bănci pentru credit.

SIMONA BUTARU
simona.butaru@informmedia.ro

Consilierii judeţeni au decis să împrumute mai puţini bani (Foto: JA)

Arad - Consiliul Judeţean a dat startul la licitaţia pentru contractarea unei linii de finanţare de tip revolving în cuantum de maxim 17.000.000 euro, vederea finanţării unor investiţii de interes public judeţean. Un credit revolving este un credit reînnoibil în mod automat, fără negocieri suplimentare cu banca ce l-a acordat, până la epuizarea unui plafon prestabilit sau până la epuizarea perioadei pentru care a fost acordat.

Ofertanţi limitaţi

Administraţia judeţeană intenţionează însă să limiteze numărului de operatori economici invitaţi să prezinte oferte sau să participe, preconizând un număr de maxim 50 de ofertanţi. Candidaţii vor fi preselectaţi. Oferta câştigătoare va fi cea mai avatajoasă din punct de vedere economic.

Multe negocieri

„Consiliul Judeţean Arad va derula negocieri cu fiecare candidat preselectat în parte. În cadrul negocierilor va determina toate aspectele tehnice, financiare şi juridice ale viitorului contract, autoritatea contractantă va asigura principiul tratamentului egal faţă de toţi candidaţii. Consiliul Judeţean Arad va organiza etapa a doua a negocierii cu candidaţii preselectaţi, pe baza invitaţiei de participare, autoritatea rezervându-şi dreptul de a desfăşura negocieri în runde succesive, până la identificarea şi stabilirea, pe baza criteriului de atribuire, a ofertei cu cel mai scăzut cost total al împrumutului.

Negocierile cu candidaţii selectaţi, după etapa a doua dacă este cazul se vor desfăşura pe baza invitaţiei de participare. În urma acestor negocieri Consiliul Judeţean Arad va solicita ofertantului cu cea mai bună ofertă să confirme rezultatul negocierii prin depunerea unei oferte finale, pentru încheierea contractului cu ofertantul a cărui ofertă a fost declarată câştigătoare", se precizează în documentaţie. Contractul urmează să rămână confidenţial, în baza legii.

Trei obiective

Prin Hotărârile CJA, iniţial, s-a aprobat contractarea unei finanţări rambursabile interne în valoare totală de 26.900.000 euro pentru realizarea unor obiective de investiţii de interes judeţean, însă câtva timp mai târziu, s-a stabilit că se doreşte contractarea unui împrumut mult mai mic, de 17 milioane de euro, deoarece „contractarea în acest moment a întregii sume aprobate prin Hotărârile de CJA menţionate poate conduce la contractarea pe o perioadă de 20 de ani a unui credit bancar cu o dobândă ridicată".

Banii au destinaţia de finanţare a investiţiei Pod peste Mureş, între Pecica şi Sâmpetru German, Sistem integrat de gestionare a deşeurilor la nivelul judeţului şi Modernizare tronson Julita-Mădrigeşti.

FĂRĂ COMISIOANE

CJA impune ofertanţilor o condiţie esenţială: nivelul a trei comisioane să fie 0%. Este vorba despre taxa de risc, comision de rambursare anticipată şi comision de neutilizare.

Subvenţiile nasc nemulţumiri

■ Reprezentanţii ULA-LA, susţin că municipalitatea „ajută Guvernul, nu populaţia".

Arad (S.B.) - Proiectul privind majorarea subvenţiei unitare pe care o plăteşte Municipalitatea către CET a provocat reacţii din partea reprezentanţilor asociaţiilor de proprietari din municipiu. În cadrul unei şedinţe de Consiliu Local, Dorina Lupşe (foto), preşedintele Uniunii Locale a Asociaţiilor Locative din Arad, a solicitat luarea de cuvânt, dar... spusele acesteia nu au stârnit niciun fel de reacţie din partea consilierilor municipali.

Cu câtva timp înainte, reprezentanţii Primăriei ne-au informat că măsura de majorare a subvenţiilor acordate vine în compensarea deciziei luate la nivel central, de reducere cu circa 4 lei pe gigacalorie a subvenţiei acordate din bugetul de stat.

Dorina Lupşe le-a amintit consilierilor locali că ULALA a solicitat, încă din noiembrie, mărirea subvenţiei pentru a reduce presiunea asupra populaţiei, fapt care a trecut nebăgat în seamă, şi a acuzat Municipalitatea că acum, când se doreşte acoperirea unor lipsuri lăsate de guvern, se acţionează imediat.

„În data de 25.11.2009, Uniunea Locală a Asociaţiilor Locative din Arad s-a adresat Primăriei şi Consiliului Local Municipal cu propunerea de reanalizare a preţului gigacaloriei produse şi livrate populaţiei, în sensul măririi subvenţiei locale având ca finalitate scăderea preţului la încălzire şi apă caldă.

Şi asta nu din cauză că avem unul dintre cele mai mari preţuri la aceste utilităţi din ţară, dar majorarea cu 40% în ultimul an a făcut ca încălzirea şi apa caldă să devină un lux, scăderea drastică a nivelului de trai al arădenilor, cu repercusiuni asupra nivelului de sănătate şi igienă a acestora, creând în ultimă instanţă probleme CET-ului.

Vă întrebăm, pe această cale, public: <<Aveţi în vedere ajutarea populaţiei prin mărirea subvenţiei locale, sau ajutaţi numai Guvernul?>>"

PREŢUL, NESCHIMBAT

Primăria a majorat cuantumul subvenţiilor plătite către CET, de la circa 29 de lei / gigacalorie, la 33,69 lei / gigacalorie, prin votul consilierilor locali. Preţul plătit de populaţie a rămas neschimbat.

ROMÂNIA
MINISTERUL EDUCAŢIEI, CERCETĂRII ŞI INOVĂRII
UNIVERSITATEA DE VEST „VASILE GOLDIŞ" ARAD
310025 ARAD, Bd. Revoluţiei nr. 94-96, tel. 0040/0257/280335, fax 0040/0257/280810, e-mail: rectorat@uvvg.ro web: www.uvvg.ro

Mesajul de felicitare adresat comunităţii academice a UVVG cu prilejul Anului Nou

Anul 2009 a fost, pentru comunitatea academică a Universităţii de Vest „Vasile Goldiş", un an al calităţii, prin acordarea de către ARACIS a calificativului maxim „Grad de încredere ridicat", anul confirmării poziţiei de top a Universităţii în primele clasamente academice publicate în presa din România.

Grant-urile şi proiectele internaţionale câştigate, Şcolile de vară în parteneriat cu prestigioasele Academii din Paris şi Salzburg, proiectele transfrontaliere ale Incubatorului Tehnologic şi de Afaceri ITA-GOLDTECH, realizările ştiinţifice în parteneriat cu Consorţiile „CAROLUS MAGNUS" şi „DELBORŞODI" au confirmat internaţionalizarea Universităţii noastre. Cinci din revistele Universităţii au fost incluse în baze de date internaţionale (CEEOL-GERMANIA, EBSCO-SUA). Am realizat premiere în învăţământul academic românesc: Videoconferinţele cu Universitatea Catolică din Louvain – Belgia şi Inaugurarea Centrului Cultural Italian în parteneriat cu Universitatea din Padova.

Academia Română a premiat, în cadrul şedinţei festive din data de 17-XII-2009, prezidate de dl. Acad. IONEL HAIDUC – Preşedintele Academiei Române, trei lucrări realizate de profesori ai Universităţii de Vest „Vasile Goldiş". Premiul „EMIL RACOVIŢĂ", pentru lucrările „Biochimie vol II - Fotosinteză, Reglaj hormonal, Informaţie genetică" şi „Biochimie - Fundamente vol.I", iar premiul „PETRE S. AURELIAN" pentru lucrarea „Aspecte metodologice în cercetarea ştiinţifică".

Un moment cu o încărcătură emoţională deosebită l-a constituit vizita la Arad a Părintelui Patriarh Daniel cu prilejul ridicării la rangul de Arhiepiscopie a Eparhiei multiseculară a Aradului, moment în care Prefericitul Părinte Patriarh şi-a exprimat din nou întreaga preţuire pentru realizările comunităţii noastre academice şi a subliniat rolul istoric al părintelui nostru spiritual Vasile Goldiş.

În prag de An Nou, Conducerea Universităţii de Vest „Vasile Goldiş" adresează întregii comunităţi academice, celor 40.000 de absolvenţi, tuturor partenerilor antreprenoriali multă sănătate, împliniri, realizarea tuturor idealurilor pentru anul 2010, al 20-lea an din istoria academică a Universităţii.

LA MULŢI ANI!

Rector,
Prof. univ. dr. Aurel Ardelean

(H-677015)

RECLAMĂ

PE SCURT

● Membri. Printre persoanele analizate de către liderii PD-L Arad, în vederea nominalizării pentru funcţiile de secretari de stat, nu toate sunt înscrise în PD-L. Unele sunt independente din punct de vedere politic, dar altele sunt cu carnet de membru la alte partide, fără, însă, să ocupe vreo funcţie de conducere în partidele respective, declară surse din PD-L Arad.

Rezistenţa la reformă

Arad (S.T.) - Deputatul Lucian Riviş Tipei (foto) consideră că respingerea de către Curtea Constituţională a Legii Educaţiei Naţionale constituie „un pas înapoi în ce priveşte adoptarea unui sistem educaţional performant, în concordanţă cu cele din Uniunea Europeană" şi „dă apă la moară" celor care nu doresc schimbarea sistemului actual din diverse interese. „Sunt de acord că o lege atât de importantă trebuie dezbătută în Parlament, însă experienţa multor ani de zile de discuţii sterile, dictate de lipsa voinţei politice, ne arată că rezistenţa la reformă în acest domeniu este foarte mare. Argumentul necesităţii unei largi dezbateri nu rezistă, deoarece legea a fost alcătuită pe baza Pactului Naţional pentru Educaţie, semnat de către toate partidele. Din păcate, în aceste condiţii, 2010 va fi un nou an pierdut pentru reforma în educaţie, când, dimpotrivă, adoptarea legii ar fi fost un semnal foarte bine recepţionat de către Uniunea Europeană, deoarece ar fi demonstrat că în România există voinţa politică necesară pentru reforme", a declarat Tipei.

AICI E LOCUL CARIEREI TALE!
www.romjob.ro
PORTAL NATIONAL DE LOCURI DE MUNCĂ!

Bilanţ la CCIA

Arad (G.K.) - În acest an, activitatea Camerei de Comerţ, Industrie şi Agricultură Arad s-a îndreptat spre o implicare activă în relaţia cu administraţia locală si cu instituţiile deconcentrate ale statului.

De asemenea, s-a intensificat activitatea de contactare şi dezvoltare a relaţiei cu consulatele mai multor ţări, printre care Serbia, Germania, Italia, Franţa, Austria, Olanda, Ungaria. „Toate aceste demersuri au vizat recunoaşterea CCIA Arad ca şi reprezentant al mediului de afaceri judeţean şi implicit al membrilor noştri", spune conducerea Camerei. O altă direcţie de intervenţie s-a îndreptat spre accesarea finanţărilor nerambursabile ale Comisiei Europene şi guvernamentale, atât pentru instituţie, ca şi reprezentant al mediului economic, cât şi pentru mediul arădean de afaceri.

RETETA ZILEI

Medalioane din piept de curcan

Ingrediente: 1 piept de curcan, 1 morcov, 2 linguri pesmet, 50 ml lapte, 1 ou, 100 ml ulei, 1 lămâie, 50 g făină, 1 legătură pătrunjel verde, sare, piper.

Mod de preparare: Fierbem pieptul de curcan, împreună cu morcovul în apă cu sare. Apoi am făcut cu blenderul pieptul, morcovul se taie rondele de cca 1 cm grosime. Amestecăm carnea tocată cu pesmetul, oul, laptele UHT, sare, piper. Formăm medalioane rotunde de cca 5 cm diametru, apoi în centrul acestora punem morcovul, apăsăm cu degetul să intre rondeaua. Trecem medalioanele prin făină şi le prăjim în ulei încins, până se rumenesc pe ambele părţi. Se pun pe un platou pe salată verde ornate cu feliuţe de lămâie.

Poftă bună!

ARAD ON LINE aradon.ro
Pentru mai multe reţete: http:/www.culinar.ro

CITIRE APOMETRE

● Joi 31 decembrie 2009. Cartierul Aradul Nou - blocuri zona Gării Aradul Nou, cartierul Micălaca - Dosoftei, Lermatov, Liliac, Viorelelor, Maximilian, zona Podgoria, I. Maniu fără soţ, I. Alexandru, Udrea, Plugarilor, Robăneşti, Neculce, Mărţişor, cartierul Grădiştе - V. Moga, P. Pipoş, Grâului, Gorunului, Oradea, Zîrandului, zona Centru - Kogălniceanu, C. Hodoş, Ceahlău, Ceaikovski, p-ţa Sârbească, Blanduziei, R. Şirianu, Olimpiadei, P. Chinezu, Cozia, G. Alexandrescu, Şelimbăr, T. Axente, Sinagogei, N. Ştefu, Militarilor, S. Bărnuţiu, Mătăsari, Şelari, Voluntari.

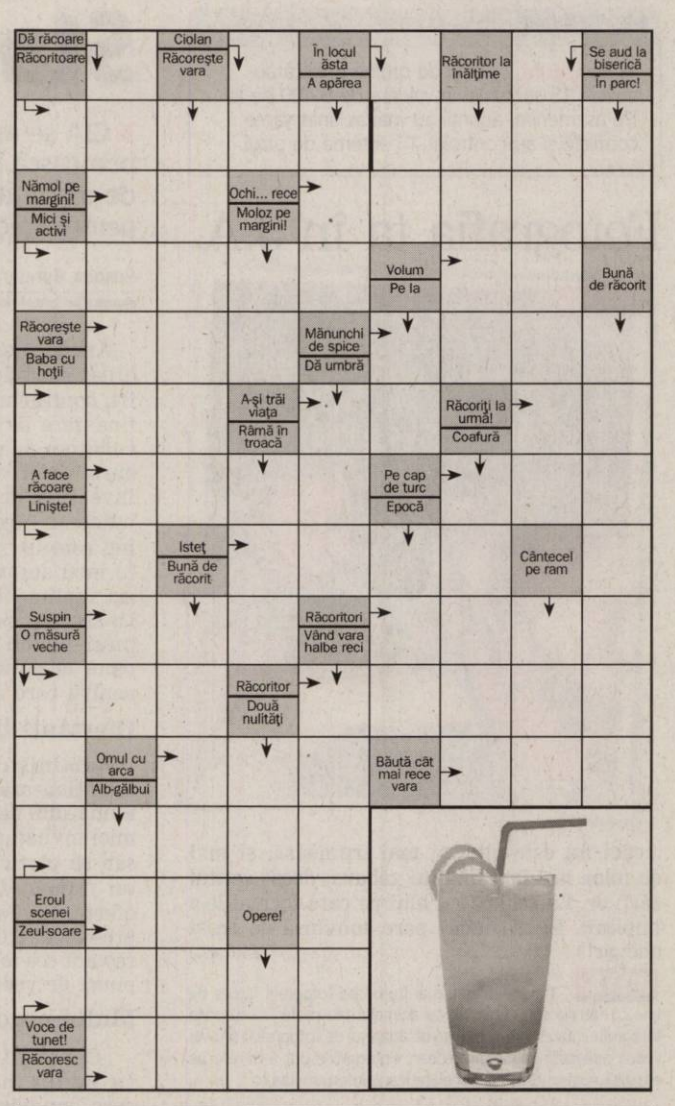

Soluţia integramei din numărul precedent: C – R – SES – COMETE – TG – LUCEAFAR – FI – ES – URA – NS – TOL – D – ADUS – AGA – ASTERISC – ST – ERE – TO – OMAG – CRA – ORA – IREAL – C – GI – URLA – AA – UL – TABU – SENIN – UITA

COMENZI TAXI

● ALFA PLUS	0257/949; 0257/349.349
● TAXI ALFA	0257/945; 0257/22.88.88; 0257/25.25.26;0723-200.301; 0745-50.60.70
● TAXI ARAD	0257/940; 0722-755.440; 0740-252.101
● FAVORIT	0257/280.000; 0740-083.333; 0724-409.992

PROGRAME TV

TVR 1

07:00 **Telejurnal.** Sport
07:30 **Armăsarul sălbatic.** (Australia, 1998). Aventurile prin care trece semeţul armăsar Thowra în lupta pentru salvarea prietenilor săi Wombat, Boon Boon, prinşi de vânători.
08:00 **Trezirea la apel!** (I)
09:00 **Telejurnal**
09:15 **Trezirea la apel!** (II)
10:10 **Hai să ne întâlnim sâmbătă seara.** (r)
12:00 **Tezaur folcloric.** (r)
13:00 **Miezul zilei**
14:00 **Telejurnal.** Sport
14:45 **Poveşti cu lipici pentru cei mici.** (2005)
14:50 **Colinde şi cântece de urare.** (r)
15:30 **Oameni ca noi**
16:00 **Convieţuiri**
17:10 **Furtună la palat.** (s)
18:25 **Anul sportiv 2009.** Marile competiţii
19:20 **Mirajul centurii cu diamante**
19:40 **Colinde şi cântece de urare.** (r)
19:50 **Sport**
20:00 **Telejurnal.** Meteo
21:10 **Secretul comorii din Troia.** (aventuri, Germania, 2007) Partea a II-a. Legenda anticei cetăţi Troia a străbătut mileniile, înflăcărând imaginaţia tinerilor. Printre aceştia se numără şi Heinrich Schliemann. Curajos, pasionat de aventură, Heinrich porneşte într-o temerară şi periculoasă călătorie, pentru a descoperi o faimoasă comoară. Ceea ce descoperă el mai de preţ este însă comoara…iubirii!
22:55 **Colinde şi cântece de urare.** (r)
23:10 **Concert la Shanghai 2009**
00:50 **Anul sportiv 2009.** Marile competiţii. (r)

PRO TV

07:00 **Ştirile Pro Tv.**
10:00 **Crăiasa zăpezii.,** partea I (aventuri 2002)
12:00 **Tânăr şi neliniştit.** (r) Serialul acoperă cele mai importante şi interesante teme ale vieţii moderne, pornind de la muzică şi carieră până la situaţii limită în care se ating teme extrem de actuale cum ar fi SIDA, alcoolismul, drogurile, religia, adopţiile, avortul. Abordării extrem de responsabile i se adaugă o distribuţie formată din actori tineri şi filmările în Hawaii, Bermude sau St. Thomas.
13:00 **Ştirile Pro Tv**
13:45 **Chemarea sălbăticiei.** (r)
15:30 **Tânăr şi neliniştit**
16:30 **Un spion şi jumătate.** (comedie)
18:00 **România, te iubesc!:** 20 de ani de libertate
19:00 **Ştirile Pro Tv.** Sport
20:30 **Supravieţuitorul.**
22:30 **Cascada Seraphim.** (dramă, SUA, 2006)
00:30 **Crăiasa zăpezii, partea I.** (r)
02:15 **Cascada Seraphim.**
04:15 **Ştirile Pro Tv.** (r)
05:15 **Jugaru Shukaru.** (r)
06:00 **România, te iubesc!:** 20 de ani de libertate. (r) Soarta copiilor din centrele de plasament, care, după ce împlinesc 18 ani sunt pur şi simplu aruncaţi în stradă, povestea emoţionantă a unei tinere de numai 19 ani, care a adoptat doi fraţi cerşetori şi neregulile din sistemul de protecţie a copilului sunt doar câteva dintre subiectele pe care noul magazin jurnalistic le propune telespectatorilor săi.

ANTENA 1

08:00 **'Neatza**
10:00 **Insula misterioasă**
11:00 **Mr Bean.** (r)
12:00 **Aventurile lui Sinbad**
13:00 **Observator**
14:00 **Familia Bundy.** Familia Bundy este una total ţăcănită în care doar câinele are capul pe umeri. Tatăl este leneş, obsedat de decolteuri şi de fotbal american şi trăieşte de pe urmele de pantofi ale altora. Mama este o cheltuitoare fără margini şi o calamitate în bucătarie. Fiica este blondă, bine structurată, dar cu un IQ subţire rău. Fiul este scund, plin de umor negru iar visul lui suprem este să „puncteze" cu o fată.
14:30 **Doctor în crimă.** (poliţist, SUA 1973)
16:00 **Observator**
17:00 **Misiune în Triunghiul Bermudelor.** (ultima parte)
19:00 **Observator.**
20:30 **Te pui cu blondele?** A fi blondă este sinonim cu a fi frumuşică şi prostuţă. Emisiunea "Te pui cu blondele" nici nu confirmă, nici nu infirmă această supoziţie: pur şi simplu este o şansă dată blondelor din România de a arată că este vorba de o prejudecată.
22:00 **Bun de cinste**
23:00 **Observator.** Ultimul jurnal de ştiri al zilei este un rezumat al celor mai importante noutăţi de peste zi, dar şi cele mai importante evenimente care se aflau în curs de desfăşurare la ora 19,00, vor fi prezentate pe larg în cadrul acestui Observator de către Andreea Berecleanu şi Andrei Zaharescu.

HBO

06:00 **Ca$h.** Thriller, Franţa, 2008. Cu: Jean Dujardin, Jean Reno07:40 Toţi prietenii mei pleacă din Brisbane. Comedie, Australia, 2007. Cu: Charlotte Gregg, Matt Zeremes
09:00 **Kaiser Chiefs Live at Elland Road 2008**
10:25 **Schimbare de roluri.** Comedie, Franţa, 2008. Cu: Dany Boon, Sophie Marceau
12:00 **Indiana Jones şi căutătorii arcei pierdute.** Aventuri, SUA, 1981. Cu: Harrison Ford, Karen Allen
13:50 **Pe platourile de filmare**
14:20 **Domnişoara Pettigrew.** Comedie, Marea Britanie, 2008
15:50 **Abisul.** Acţiune, SUA, 1989. Cu: Ed Harris, Mary Elizabeth Mastrantonio, Michael Biehn
18:15 **Bernard şi Doris.** Comedie, SUA, 2007
20:00 **Cavalerul negru.** Aventuri, SUA, 2008. Regia: Christopher Nolan. Cu: Christian Bale, Michael Caine, Heath Ledger, Aaron Eckhart, Maggie Gyllenhaal
22:30 **Viaţa lui Timofei Berezin.** Dramă, SUA, 2006. Regia: Scott Z. Burns. Cu: Paddy Considine, Radha Mitchell, Oscar Isaac, Nikolaj Lie Kaas, Jason Flemyng
00:05 **True Blood II Ep. 7** – Eliberează-mă. Dramă, SUA, 2009
01:00 **Experiment diabolic.** Dramă, SUA, 2008. Regia: Jonathan Liebesman. Cu: Peter Stormare
02:30 **Amintiri din Irak.** Documentar, SUA, 2007. Regia: Jon Alpert

TVR 2

07:00 Carabinieri (r) 08:10 Bunul Papă Ioan al XXIII-lea (r) Partea I 10:10 Întâlnire pe 2 11:30 Telejurnal Ştiri Sport 12:00 Berlin, Berlin (r) 12:30 Telejurnal 12:45 Profesoara detectiv (s) 13:45 Călător prin lume (r) 14:30 Zestrea românilor (r) 15:00 Împreună în Europa 16:00 Carabinieri (s) 17:00 Enigme în Carpaţi 17:30 Oraşele lumii (doc.) 18:00 Jurnalul Euronews pentru România 18:10 Miracole (s) 18:40 Berlin, Berlin (s) 19:10 Bunul Papă Ioan al XXIII-lea (Italia, 2003) Partea a II-a 21:00 Bazar

AXN

07:00 Crezi că ştii să dansezi? III 07:55 Zoom 08:00 Poliţia portuară VI Acţiune, SUA, 2000 09:00 Tinerii muşchetari I Acţiune, SUA, 2006 10:00 Sue Thomas III Poliţist, SUA, 2004. 10:55 Zoom 11:00 Mesaje de dincolo III Dramă, SUA, 2007. 12:00 Justiţie oarbă I 13:00 Tinerii muşchetari I 14:00 Stargate: Atlantis III 16:00 Crezi că ştii să dansezi? III 16:55 Zoom 17:00 Justiţie oarbă I 18:00 Mesaje de dincolo III 19:00 Stargate: Atlantis

CINEMAX

07:00 Fericire 08:50 Noaptea albă a nunţii 10:35 53 de zile de iarnă 12:05 Insula lui Pascali 13:50 Stanley şi Iris 15:40 AMAL 17:20 Leul de hârtie 19:05 În pielea lui John Malkovich 21:00 Afacerea Thomas Crown. Thomas Crown (Steve McQueen) este un excentric milionar din Boston care plănuieşte să treacă la organizarea unui jaf într-o bancă pentru a protesta pentru că face parte din sistem. Plictisit să tot fie vânat, el se gândeşte să pornească spre Rio.

PRIMA TV

07:00 Camera de ras 07:30 Flash Gordon (r) 08:20 Sport cu Florentina 08:30 Teleshoping 09:00 Eu si matusa mea (drama, SUA 2002) 11:30 Flash Gordon - serial actiune, SUA 13:00 Camera de ras 14:00 Mobilul 15:00 Fete de maritat 16:00 Insula lui George (drama, Canada 1989) 18:00 Focus 18 19:00 Focus Sport 19:30 Cronica Carcotasilor 22:30 Efect 30 (r) 23:00 San-Antonio (comedie, SUA 2004) 01:00 Focus 18 (r) 02:00 Mobilul (r) 10.000 de lei

PRO CINEMA

07:00 Din culisele Hollywood-ului (s) 08:30 Crimele din Midsomer: Natură moartă (r) 10:30 Dragoste, sex şi carieră (s) 11:30 Happy Hour (redifuzare) 13:00 Teo (r) 14:15 Anturaj (r) 15:00 Entertainment News (s) (r) 16:00 Bau Bau: Greşeli din lumea filmului (s) 16:15 Anturaj (ultimul episod) 16:45 Mania grandorii (comedie, Franţa / Germania / Italia / Spania, 1972) 19:00 Dragoste, sex şi carieră (s) 20:00 Cracker: Psihologia crimei (ultimul episod)

ANTENA 2

06:45 Traieste Sanatos (r) 09:00 Azi in trecut 09:05 Rai da' buni (r) 11:15 Celebri sau nu la Mihaela Tatu (r) 12:15 Dincolo de aparente (r) 13:15 Agentul VIP (r) 15:00 Traieste Sanatos (emisiune prezentata de Simona Balanescu) 16:45 Adevar sau baliverne (18:00 Celebri sau nu la Mihaela Tatu 19:10 It' s show time (emisiune prezentata de Oana Mares) 19:30 Rai da' buni (emisiune prezentata de Mihai Morar) 21:00 Agentul VIP 22:30 Dincolo de aparente 23:30 Top 25

ACASĂ

06:00 Destine furate (r) (s) 07:00 Paradisul blestemat (r) (s) 08:00 În numele iubirii (r) (s) 09:00 Dona Barbara (r) (s) 10:00 Iubiri (s) 12:00 Războinarea Victoriei (s) 13:15 Războinarea Victoriei (s) 14:30 Concert Kylie: Întoarcerea acasă 15:30 Destine furate (s) 16:25 Vremea de ACASĂ 16:30 Paradisul blestemat (s) 17:30 Poveştiri adevărate - emisiune cu poveşti reale despre viaţă 18:30 În numele iubirii (s) 19:30 Dona Barbara (s) 20:30 În ajunul nunţii (romantic)

B1

07:00 Finlanda 08.00 Secretul manuscriselor de la Marea Moartă 09.00 Cântece de iarnă 10:00 Naşul - Best of (r) 12:00 ŞTIRI cu Ioana Reit 13:30 Euromaxx 14:00 EVENIMENTELE ZILEI 17:00 EVENIMENTELE ZILEI RETROSPECTIVA ANULUI 2009 18:00 6! VINE PRESA EDIŢIE SPECIALĂ: BEST OF POLITIC 20:00 LOMBARZILOR 8 episodul 7 (r) 21:00 LOMBARZILOR 8 episodul 8 22:00 Naşul - Best Of 00:00 6!Vine Presa: Best Of Politic (r) 01.40 Colinde

HALLMARK

08:00 CRIMELE DIN MIDSOMER: Echipa mortului 10:00 MCBRIDE: Un om perseverent Expoziţia anuală de cîini de la L.A. Kennel Club are parte de o surpriză neaşteptată atunci cînd o crimă petrecută în culise o incriminează pe drăguţa antrenoare a cîinelui cîştigător. 12:00 AMY III 13:00 FIICELE LUI MCLEPD V 14:00 Crimele din Midsomer: Scris cu sânge 16:00 The final days of planet earth 18:00 AMY III 19:00 Jordan V 20:00 GOSSIP 22:00 MEDIUM

TVR CULTURAL

08:45 1001 de poveşti(r) 09:10 Identităţi (r) 09:40 Atlas (r) 10:05 Remix (r) 11:00 China, un miracol? (r) 12:00 Jurnalul cultural (r) 12:50 Ordinea cuvintelor (r) 13:00 Teatru (r) 14:30 Giganţii (Australia) 15:05 Concertele TVRC (r) 16:30 Identităţi 17:00 Retrospectiva Festivalului International George Enescu 17:55 În umbra dinozaurilor (doc.) 119:00 Jurnalul cultural 19:55 Capodopere din Galeria de Artă Modernă Românească (r) 20:00 Falstaff, de Antonio Salieri 22:35 Atlas (r)

M1

10:00 Prima dragoste a lui Booky 11:30 Pe urmele lui Sf. Paul 12:00 Vecinii 13:01 Ştiri, sport 13:10 Hrvatska kronika 13:40 Ecranul nostru 14:15 Pettson şi Findus - Promisiunea de Crăciun 15:40 Crăciun pe Chestnut Street (comedie SUA) 17:05 Documentar: Europa sălbatică 17:40 Ştiri 18:00 Prisma 18:15 Sport 2009 18:45 Viaţă de câine 19:30 Poveşti din Paris 20:30 Ştiri, sport

Nu ne asumăm răspunderea pentru modificările survenite în programe.

PE SCURT

● Dilemă. Socialiştii arădeni sunt din nou în dilemă: fuziunea PAS cu o parte din PSD, în vederea construirii unui partid la stânga PSD, condus de Sorin Oprescu, a căzut, din cauza pretenţiilor exagerate ale preşedintelui PAS, Constantin Rotaru, aşa că totul pluteşte din nou în ceaţă. Mihai Lelik dă din umeri, când camarazii îl întreabă încotro vor merge şi le spune că, iarăşi, trebuie să mai aştepte.

ACCENTE

Peste toţi

TRISTAN MIHUŢA
tristan.mihuta@informmedia.ro

Elogiul pe care Lizica Mihuţ îl aducea lui Gheorghe Falcă, zilele trecute, i-a şocat pe mulţi, ştiute fiind disputele celor doi, însoţite adesea de cuvinte neelegante, de jigniri şi acuzaţii grave. Cum şi-au schimbat direcţia vânturile turbate, când s-a aşternut acalmia şi de când cei doi se văd cu alţi ochi este prea puţin important. De reţinut ar fi două aspecte: întâi, că Lizica Mihuţ a găsit puterea să treacă peste vechile adversităţi, elogiindu-şi „duşmanul de moarte" şi, în al doilea rând, că primarul Falcă merită aprecierile respective.

În ultimii doi ani, am subliniat la rându-mi, în câteva „Accente", că Gheorghe Falcă este un om politic pursânge. Unic în Aradul postdecembrist. Nu cunosc pe altcineva care să fi întrunit calităţile pe care le-a probat primarul „portocaliu" al Aradului. Dumnealui ne-a demonstrat că vrea şi că poate; că ştie să lupte pentru un scop şi aruncă în joc toată energia pentru a atinge acel scop. Gheorghe Falcă a ştiut cum să se impună atenţiei, cum să câştige electoratul arădean. Şi-a surclasat adversarii, a combinat inteligent pentru a-i face insignifianţi. Este suficient să ne uităm ce mai înseamnă astăzi, în plan local, PSD şi PNL - sunt nişte ruine bântuite de figuri stranii.

Nu trebuie să-i fii prieten, nici un obedient mânat de nu ştiu ce interese pentru a accepta că Aradul datorează mult primarului Gheorghe Falcă. Pentru cum a evoluat infrastructura în municipiu, pentru fondurile pe care le-a atras de la Bucureşti pentru celelalte investiţii. Faptul că, prin modul în care a gestionat problemele comunităţii noastre, a făcut din Arad un puternic fief portocaliu, un bazin electoral generos pentru Traian Băsescu şi pentru PDL, a obligat Guvernul Alianţei D.A., apoi pe cel al PDL-PSD să-şi deschidă punga cu generozitate pentru noi.

Gheorghe Falcă a adunat, la Arad, un capital imens de simpatie şi de încredere. La Bucureşti, la vârful PDL, aşijderea. Oricând s-ar putea să-l vedem un ministru, cu o funcţie de primă linie în partid şi nu ne-am mira deloc - poate ar fi urcat deja piscurile înalte, dacă n-ar fi avut legat de picior acel dosar penal. Pentru că doar o eroare ori o faptă necugetă, cu grave consecinţe, ar putea să-i curme drumul pe care s-a lansat.

Le-au luat ce n-au avut

Arad (S.T.) - Preşedintele Ligii Pensionarilor Arad, Ilie Cernea (foto), precizează că ştirea conform căreia de anul viitor pensionarii nu vor mai primi contravaloarea biletelor CFR gratuite neutilizate este „ca la Radio Erevan, adică ne-au luat ce nu am avut niciodată. A fost o Ordonanţă a Guvernului Tăriceanu, care nu a fost aplicată niciodată. Probabil că acum au anulat-o ca să se asigure că nu vom mai cere aplicarea ei. Nu vom cere, dar să nu creadă că vom renunţa la gratuitatea pe toate mijloacele de transport sau la celelalte drepturi - nu facilităţi, cum spun guvernanţii - pe care le au pensionarii din toate ţările civilizate".

Înghesuială la pensionare

■ Numărul cererilor de pensionare din acest an a crescut semnificativ, faţă de 2008.

DIANA DUŢU
diana.dutu@informmedia.ro

Arad - Numărul arădenilor care doresc să se pensioneze anticipat a crescut mai mult decât dublu faţă de anul trecut. „Dacă în 2008 am avut

„E o situaţie care se datorează crizei economice"

MIHAELA VASIL

652 solicitări pentru pensionare anticipată, în primele 11 luni ale acestui an s-au înregistrat 1.406 cereri de pensionare anticipată.

Această situaţie se datorează crizei economice, oamenii alegând să intre în pensie anticipată ca să nu rămână pe drumuri. În domeniul privat, acolo unde s-au făcut reduceri de personal, mai întâi li s-a cerut celor care puteau să intre în anticipată să-şi depună dosarul şi de-abia după aceea s-au făcut reducerile de personal" - explică Mihaela Vasil, director al Casei Judeţene de Pensii (CJP) Arad.

Dar nu numai la pensia anticipată au crescut solicitările. Şi pentru pensionarea la limită de vârstă avem cu 55% mai multe cereri decât anul trecut (2.043 faţă de 1.315). Aceeaşi tendinţă este valabilă şi în cazul pensiei de invaliditate, unde numărul solicitărilor a crescut de la 1.274 în 2008 la 1.778 în primele 11 luni din 2009. „Printre cei care şi-au depus dosarul pentru pensie de invaliditate sunt mulţi oameni care au lucrat chiar dacă au fost bolnavi, pentru un salariu. Dar, nemaiavând încotro... au solicitat pensia de invaliditate. În ceea ce-i priveşte pe beneficiarii pensiei de invaliditate, predomină cazurile de cancer. Din discuţiile pe care le-am avut cu doctorii rezultă că oamenii chiar sunt foarte bolnavi" - subliniază Mihaela Vasil.

Per ansamblu, numărul total al solicitărilor de ieşire la pensie a fost, până în noiembrie 2009, de 13.419, în timp ce anul trecut la Casa de Pensii au fost depuse 11.831 dosare. Aşadar, tot mai mulţi oameni vor să se pensioneze. Ce semnificaţie are această situaţie, ce efecte produce ea?

„În condiţiile în care şomajul creşte şi numărul de contribuabili scade înseamnă că tot mai mult din bugetul de stat o să se transfere către bugetul de asigurări sociale, ca să se poată plăti pensiile. Ceea ce înseamnă că n-o să se poată face atâtea investiţii şi n-o să se poată cheltui bani în alte domenii. Pensia e o datorie pe care statul şi-o asumă şi nu poate să n-o onoreze" - explică directorul CJP Arad.

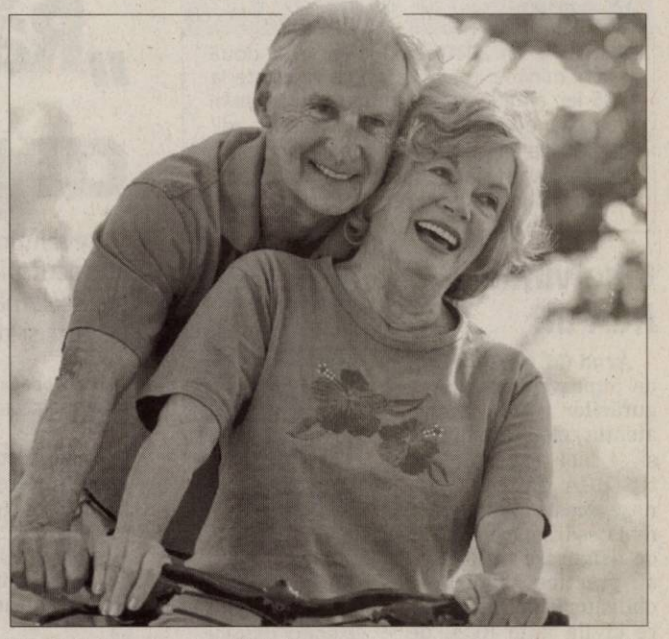

Un venit sigur şi mai multă linişte - acestea sunt aşteptările oamenilor (Foto: FAN)

PENSIA ŞI PENSIONARII

În 2008, în Arad existau 101.885 pensionari, numărul acestora ajungând acum la 102.788 (din care 13.812 pensionari cu pensie socială minim garantată). Dacă anul trecut valoarea pensiei medii a fost de 564 lei, în 2009 pensia medie a crescut la 691 lei. Diferenţa se explică prin introducerea grupelor de muncă şi prin majorarea valorii punctului de pensie în lunile aprilie şi octombrie.

JURNAL ARĂDEAN VĂ ÎNTREABĂ: ***Ce înseamnă azi pentru istoria contemporană regele Mihai?***

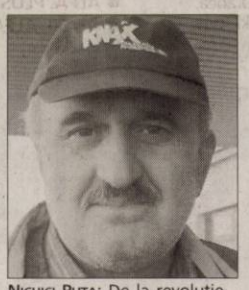

NICHICI PUTA: De la revoluţie n-a mai avut loc de cei care au fost la putere.

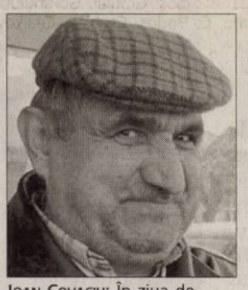

IOAN COVACIU: În ziua de astăzi regele Mihai nu mai înseamnă nimic.

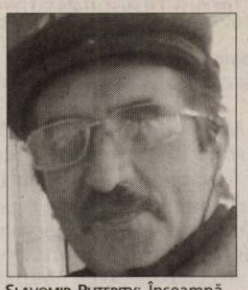

SLAVOMIR PUTERITY: Înseamnă mult pentru istoria acestei ţări.

DARINCA PUTERITY: Ajută foarte mult poporul român.

IULIANA ŞANDOR: Regele Mihai în ziua de astăzi înseamnă doar istorie.

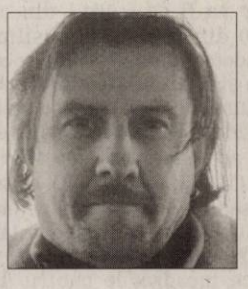

ANDREI IENEI: Pe vremea când ne conducea era mult mai bine.

„A făcut foarte multe, dar de la revoluţie n-a mai avut loc de cei care au fost la putere. Până în anii 1990 a făcut multe pentru ţară", susţine Nichici Puta. Unii spun că nu mai suntem un stat monarhal. „În ziua de astăzi regele Mihai nu mai înseamnă nimic, pentru că nu mai suntem un stat monarhal. Înainte a făcut foarte multe", menţionează Ioan Covaciu. Alţii spun că are o semnificaţie istorică. „Înseamnă mult pentru istoria acestei ţări, este o personalitate istorică, a fost regele acestei ţări, dar atâta tot, aceasta este singura semnificaţie a regelui", consideră Slavomir Puterity. Alţi arădeni spun că şi în ziua de astăzi regele Mihai face foarte multe pentru poporul român. „Într-adevăr are o mare semnificaţie istorică, dar pe lângă asta şi în ziua de astăzi are un rol important, ajută foarte mult poporul român", punctează Darinca Puterity. Majoritatea arădenilor sunt de părere că regele Mihai mai are doar o importanţă istorică. „Din punctul meu de vedere regele Mihai în ziua de astăzi înseamnă doar istorie, a fost regele acestei ţări şi atâta tot", afirmă Iuliana Şandor. Şi alţii spun la fel. „Istorie, este un suveran, prea multe nu poate să facă, pentru că este bătrân. Oricum pe vremea când ne conducea era mult mai bine", spune Andrei Ienei. Regele Mihai este una dintre ultimele figuri publice în viaţă din perioada celui de-al Doilea Război Mondial. După colaborarea României cu Germania şi după ce forţele sovietice au pătruns în România, regele Mihai a organizat la 23 august 1944 arestarea lui Antonescu. S-a opus guvernelor prosovietice din anii 1945-1946. A fost constrâns să abdice la 30 decembrie 1947 şi s-a exilat în Versoix (Elveţia).

Program de sărbătoare în marketuri

■ Marile magazine şi-au modificat orarul de funcţionare, vineri fiind toate închise.

Arad (D.D.) - Aşa cum s-a întâmplat şi de Crăciun, supermarketurile şi hypermarketurile din municipiul Arad vor avea program special (şi) la sfârşitul anului. În prima zi din 2010, toate magazinele sunt închise.

La Carrefour, joi, 31 decembrie, programul începe la ora 8.00 şi se încheie la 16.00. Sâmbătă, 2 ianuarie, orarul de funcţionare este 10.00-20.00, iar duminică hypermarketul e deschis normal, de la 8.00 la 22.00. Cei care doresc să meargă la Bricostore o pot face mâine, între orele 9.00-15.00 sau duminică, de la 9.00 la 18.00. Magazinul e închis atât vineri, cât şi sâmbătă.

Selgros este deschis joi între orele 6.00-16.00, iar sâmbătă şi duminică programul este normal: 7.00-22.00. De menţionat că, din cauza inventarului anual, hypermarketul va avea orar special în zilele de 5 ianuarie (6.00-16.00) şi 6 ianuarie (10.00-22.00).

Mâine, programul Metro începe la ora 6.00 şi se încheie la 16.00. Sâmbătă, hypermarketul va fi deschis între orele 8.00-16.00, iar duminică între 6.00-22.00. Praktiker este închis atât vineri cât şi sâmbătă, dar e deschis joi, între orele 9.00-14.00, şi duminică, de la 10.00 până la 19.00.

Hypermarketul Real are program de funcţionare mâine, între orele 8.00-18.00, în timp ce în 2 şi 3 ianuarie, orarul e cel obişnuit, adică: sâmbătă de la 8.00 la 23.00, iar duminică de la 8.00 la 22.00. La Obi va fi deschis doar joi (8.30-14.00) şi duminică (8.30-21.00).

Kaufland are program mâine între orele 7.00-16.00, sâmbătă de la 9.00 la 17.00 şi duminică de la 8.00 la 20.00. Plus este deschis joi, de la 8.00 la 19.00, sâmbătă între 9.00 şi 18.00, iar duminică de la 9.00 la 20.00. Programul Billa începe mâine la ora 7.00 şi se încheie la 18.00; sâmbătă, magazinul e deschis între 10.00 şi 18.00, iar duminică de la 8.00 la 18.00. Profi este deschis joi, între orele 8.00-18.00 şi sâmbătă de la 9.00 la 15.00; duminică e închis pentru inventar. Din acelaşi motiv nici Penny nu va fi deschis - nici duminică, nici sâmbătă; orarul Penny de mâine este 7.30-17.00. Programul magazinului Spar este: joi, orele 8.00-17.00, sâmbătă, 9.00-18.00 şi duminică 9.00-16.00.

PE SCURT

● Salarii. În 2010 românii vor avea două salarii minime: unul la stat, ce va creşte la 705 lei, altul la privat, unde salariul minim va rămâne la valoarea celui din 2009, adică 600 de lei. Astfel, cerinţa sindicatelor de a avea un singur salariu minim pe economie nu va putea fi rezolvată de Guvern.

Cine vinde RCA-ul?

Arad (M.A.) - Comisia de Supraveghere a Asigurărilor (CSA) atrage atenţia celor care doresc să-şi facă asigurări de tip RCA să achiziţioneze aceste poliţe doar de la sediile societăţilor de asigurare autorizate să practice asigurarea obligatorie de răspundere civilă auto RCA, de la brokerii sau agenţii de asigurare autorizaţi, care deţin un spaţiu amenajat corespunzător. Amintim că de anul viitor RCA vor fi emise doar în sistem elctronic. Aceasta înseamnă că asigurătorul va prelua datele necesare a fi înscrise în poliţă direct în sistemul informatic şi va elibera poliţa asiguratului din sistemul informatic. La fel ca şi până în prezent, asigurătorul va înmâna totodată asiguratului şi vigneta pe care acesta din urmă are obligaţia să o aplice pe parbriz.

Dublă verificare

Arad (M.A.) - Obligaţia de certificare a declaraţiilor fiscale anuale ale contribuabililor persoane juridice, de către un consultant fiscal se va aplica din 2010. Ea este prevăzută de Legea nr. 52/2009 pentru aprobarea Ordonantei Guvernului nr. 47/2007 privind reglementarea unor măsuri financiar-fiscale. În aceste condiţii, de anul viitor, firmele trebuie să aibă un consultant fiscal pentru declaraţiile anuale privind impozitul pe profit, chiar dacă acestea au fost întocmite sau verificate, în prealabil, de un expert contabil.

„Război politic" cu primarul

■Revoluţionarii arădeni au făcut plângere la Poliţie, reclamând infracţiuni de furt şi distrugere.

SIMION TODOCA
simion.todoca@informmedia.ro

Arad - Pentru a-şi exprima nemulţumirea faţă de maniera în care (consideră ei) au fost trataţi la modul neprietenos şi lipsit de respect de către primarul Aradului, liderii Fundaţiei Judeţene

Unele lucruri au fost înţelese greşit, iar repercusiunile sunt urâte

GHEORGHE CURTA

pentru Revoluţie şi Asociaţiei Răniţilor şi Urmaşilor celor Decedaţi (ARUD) au convocat o conferinţă de presă. Cele două organizaţii au depus, la Poliţie, o plângere, în care reclamă infracţiuni de furt şi distrugere, fără a specifica, însă, împotriva cui este îndreptată plângerea. Preşedintele Fundaţiei, Gheorghe Curta, îi face responsabili de furtul şi distrugerea celor 24 de siluete reprezentându-i pe martirii Aradului şi a catargului, cu drapelul, pe „nostalgicii comunişti", între care, însă, recunoaşte că este greu să îl plaseze pe primarul Gheorghe Falcă, pe motive de vârstă. Secretarul general Duka Attila, dimpotrivă, este convins că în spatele acestor acţiuni este primarul Gheorghe Falcă, „un mic dictator pe cale de a deveni un mare dictator".

Fără partizanat

Atât Curta cât şi Duka au subliniat de mai multe ori că acţiunile Fundaţiei şi Asociaţiei nu au avut nicio urmă de partizanat politic, deoarece revoluţionarii care le compun sunt înscrişi în partide de pe întreg eşichierul, „singura noastră politică fiind apărarea intereselor revoluţionarilor, răniţilor şi urmaşilor celor decedaţi". Cu toate acestea, Duka Atila spune că în 2010 primarul „va avea parte de război politic" cu revoluţionarii, care îl vor monitoriza non stop. Război la care promite să participe şi preşedintele ARUD, Doina Nan, care nu poate să înţeleagă de ce autorităţile - mai ales primarul - refuză măcar să se intereseze de soarta mamelor celor ucişi în revoluţie, „fără de care nimeni nu ar fi auzit niciodată de cetăţeanul român Gheorghe Falcă". Pe de altă parte, primarul Gheorghe Falcă refuză să mai discute pe acest subiect, declarând, odată pentru totdeauna, că la mijloc este doar dorinţa lui Duka Attila de a-şi face imagine, pentru a-şi construi o „platformă" şi de aceea caută mereu motiv de scandal, chiar dacă nu este cazul.

Siluetele, motiv de discordie (Foto : S.T.)

Reducerile ţintesc sistemul de învăţământ

■Aradul ar putea pierde în anul şcolar viitor în jur de 300 de posturi din sistemul preuniversitar.

MONICA ARDELEAN
monica.ardelean@informmedia .ro

Arad - Ultimele reduceri de posturi din sistemul arădean de învăţământ au împuţinat personalul didactic şi nedidactic cu 600 de persoane. Conform Ordonanţei 114 din 23 decembrie 2009, numărul de posturi aprobat la Arad spre finanţare din bugetele locale pentru anul şcolar viitor va fi de 6 104 , din care 420 din bugetul Consiliului Judeţean (adică şcolile speciale) şi 5 684 la Consiliul Local. Numărul total al bugetarilor arădeni din învăţământ este în acest moment de 6426 (429 la CJA şi 5 997 la CL), ceea ce înseamnă o reducere de peste 300 posturi. În perioada ianuarie - mai 2010 când se vor face încadrările pentru luna septembrie, pentrul anul şcolar următor, vor fi mai puţine locuri. Reprezentanţii ministerului spun că nu va exista pericolul să rămână copii fără profesori. Primii vor pleca pensionarii şi personalul necalificat. Rămâne de văzut dacă reducerile vor fi făcute, după analiza fiecărei unităţi de învăţământ în parte, sau va fi din nou aplicat un calcul pur contabil care va crea serioase probleme în unele unităţi şcolare.

Învăţământul preuniversitar în graficul crizei (Foto:FAN)

Reacţia sindicatelor

Sindicaliştii au reacţionat imediat declarând că: „Revoltător ce s-a întâmplat. Ne-am trezit cu această ordonanţă de urgenţă dată fără nici cel mai mic respect faţă de partenerii sociali. Nu am discutat niciodată numărul în total şi defalcarea pe judeţe. Nu a fost în discuţia consiliului economic şi social al României. E inadmisibil. Îmi face impresia că nu mai putem vorbi de un stat, stat de drept în care partenerii de dialog să fie respectaţi" a declarat, potrivit NewsIn, Aurel Cornea, lider FSLI.

Nu a lipsit nici reacţia pe plan local, liderul SDÎ, Dănuţ Ieneşescu, ripostând: „Şi fără aceste reduceri persoanlul didactic şi nedidactic din judeţul Arad era la limită, în unele cazuri sub norma admisă, dacă vor mai fi reduceri, se va destabiliza întreg sistemul. Nu mai poţi cere performanţă, dacă eşti obligat să lucrezi cu din ce în ce mai puţini oameni", a punctat el.

aradon.ro
Spune-ţi părerea pe forum

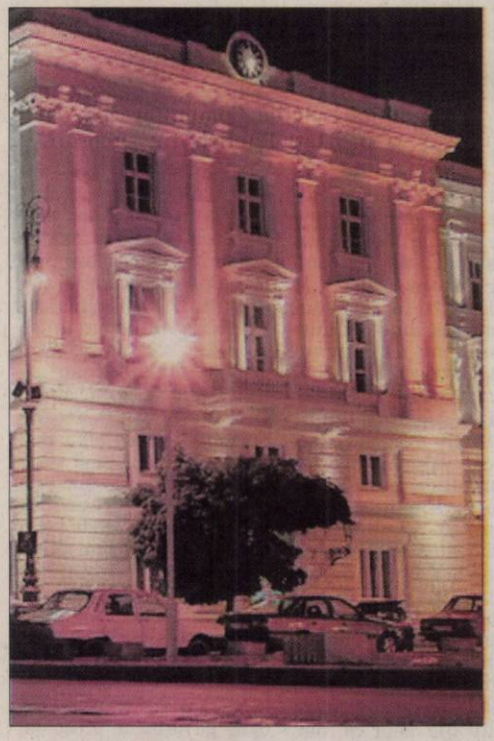

Ianuarie pe scena arădeană

Arad (M.A.) - Spectacolele Teatrului arădean „Ioan Slavici" (foto) vor fi din nou puse în scenă din prima săptămână a lunii ianuarie. Primul spectacol „Totul despre femei", de Miro Gavran va fi, joi, 7 ianuarie, ora 19.00, la Sala Studio şi va fi reluat vineri, la aceeaşi oră. Sâmbătă (9 ianuarie şi în 16 ianuarie) şi duminică (10, respectiv 17 ianuarie), la Sala Mare, spectacolul Slugă la doi stăpâni", de Carlo Goldoni în regia lui Laurian Oniga. Miercuri (20 ianuarie) şi vineri (22 ianuarie), la Studio, „Metamorfoza", după Franz Kafka în regia lui Sorin Cristea. Programul teatral al lunii ianuarie va mai include şi spectacolele „Steaua fără nume", de Mihail Sebastian, în regia lui Dan Vasile şi „Totul despre femei", de Miro Gavran, ambele la sala Studio în 27, 28 ianuarie, respectiv 28, 29. Ultima reprezentaţie aparţine lui „Turandot", de Carlo Gozzi, în regia lui Chris M. Nedeea, sâmbătă (30 ian.) şi duminică (31 ian.) la sala mare.

Publicul iubitor de teatru se va putea bucura şi de două premiere. „Nebună după tine" la Sala Studio în data de 14 ianuarie, ora 19,00 şi care va fi, de fapt un recital al actriţei Giorgiana Elena Popan şi pe 23 decembrie, ora 19,00, la sala mare spectacolul „Gunoierul", de Mimi Brănescu, în regia lui Alex Mărginean. Acest spectacol va fi reluat şi duminică, 24 ianuarie, ora 19.00.

Asociaţiile au primit un milion de lei

■Peste un milion de lei au fost redirecţionaţi prin intermediul declaraţiilor 230 şi 200.

Arad (A.P.) - Redirecţionarea sumei de 2% din impozitul anual a făcut ca cele mai câştigate să fie asociaţiile şi fundaţiile. Potrivit Direcţiei Generale a Finanţelor Publice Arad, cele mai multe fonduri au fost virate în contul asociaţiilor, peste un milion de lei, în timp ce unităţile de cult au reuşit să atragă 475.217 lei.

„În conformitate cu prevederile Codului Fiscal contribuabilii pot dispune asupra destinaţiei unei sume reprezentând până la 2% din impozitul anual pentru susţinerea entităţilor nonprofit şi unităţilor de cult. Numărul tat virarea sumei de 2% a fost de 30.272, din care, prin depunerea Cererii cod 230, 29.244 contribuabili şi prin depunerea Declaraţiei cod 200, 1.028 contribuabili", ne-a explicat Călin Arusti, purtător de cuvânt în cadrul DGFP Arad.

Suma totală direcţionată de către contribuabili s-a ridicat la valoarea de 1.673.159 lei. Cea mai mică sumă a fost atrasă de către organizaţiile patronale 2.441 lei, urmate fiind de asociaţiile de proprietari - 6.685 lei. Singurele formaţiuni care nu a reuşit să atragă nici măcar un leu prin aceste mijloace sunt partidele politice.

SMURD, câştigătoarea la donaţii (Foto:FAN)

Pentru semeni

Crucea Roşie şi SMURD, prin campaniile derulate şi implicare, au izbutit să strângă sume de zeci de mii de lei. În conformitate cu datele Finanţelor Publice Arad, în conturile beneficiarilor Crucii Roşii au fost viraţi 34.591 lei, în timp ce 44.750 lei au fost direcţionaţi de către contribuabili pentru SMURD.

PE SCURT

● Revendicare. Al-Qaida din peninsula arabică a revendicat luni tentativa de atentat comisă de un tânăr nigerian într-un avion pe ruta Amsterdam-Detroit, care a spus că a fost antrenat într-o tabără a reţelei extremiste în Yemen, relatează AFP. Reţeaua recunoaşte că „o greşeală tehnică" s-a aflat la originea eşecului tentativei. Sursa: NewsIn

Scanere

Washington - Testate în câteva aeroporturi din lume, dar foarte controversate pentru că arată pe un ecran corpul dezbrăcat al persoanei vizate, scannerele corporale ar putea fi introduse masiv în terminalele aeriene, după tentativa de atentat de vineri, relatează AFP. Experţi sugerează că această tentativă de atentat ar fi putut fi evitată, în cazul în care controalele de pe aeroporturi s-ar fi făcut cu ajutorul scannerelor corporale în loc de clasicele puncte de securitate.

Sursa: NewsIn

Avertizare

Madrid - Mişcarea separatistă ETA ar putea pregăti o acţiune spectaculoasă, cum ar fi o răpire, în timpul preşedinţiei spaniole a UE, care va începe la 1 ianuarie, a avertizat luni ministrul spaniol de interne, Alfredo Perez Rubalcaba, relatează AFP. Ministrul a făcut declaraţia la finalul unei reuniuni cu autorităţile poliţieneşti din Ţara Bascilor.

Sursa: NewsIn

Fără comunişti

Chişinău - Preşedintele comuniştilor moldoveni, Vladimir Voronin (foto), nu a fost inclus în componenţa delegaţiei moldovene la Adunarea Parlamentară a Consiliului Europei (APCE), candidatura sa nefiind susţinută de majoritatea liberal-democrată, dar şi de o bună parte din deputaţii comunişti. Pentru candidatura lui Voronin au votat doar 29 de comunişti din cei 48 câţi are grupul parlamentar al Partidului Comuniştilor. Pe lista supliantă a delegaţiei nu a fost acceptat nici deputatul comunist Grigorii Petrenco. Pe lista delegaţiei a fost inclusă doar preşedinta grupului parlamentar al comuniştilor, Maria Postoico, urmând ca grupul parlamentar al comuniştilor să vină cu alte două candidaturi.

Sesiune extraordinară

Bucureşti - Conducerea Parlamentului a stabilit programul de adoptare a bugetului de stat pe anul 2010 până pe 15 ianuarie, dezbaterea acestuia în plenul reunit va începe la data de 11 ianuarie, într-o sesiune extraordinară, a declarat vicepreşedintele Camerei Deputaţilor, Ludovic Orban.

Depunerea amendamentelor de către parlamentari se va face între 4 şi 7 ianuarie. După aceea, proiectul de buget intră în dezbatere în comisiile avizatoare şi în cele de specialitate pentru elaborarea raportului până pe 10 ianuarie.

Sursa: NewsIn

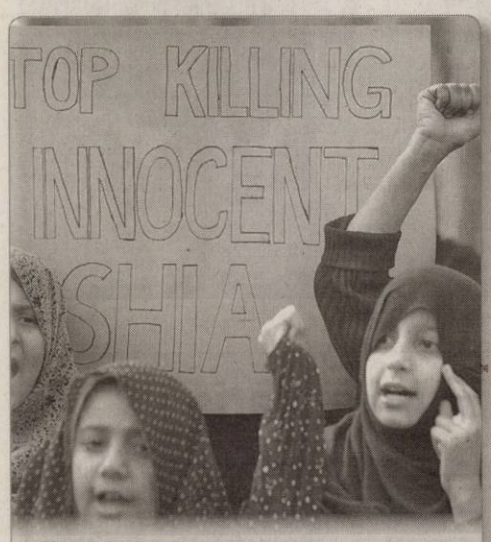

Protest. Pakistanezi musulmanii şiiţi strigă lozinci în timpul unui protest împotriva atacului de luni cu bombă în oraşul Karachi, Pakistan, care a ucis cel puţin 43 de persoane, inclusiv copii şi femei şi a rănit mai mult de 85 de oameni. (Foto: EPA)

Se reorganizează ministerele

■ Ministerul Agriculturii şi Dezvoltării Rurale se înfiinţează prin reorganizarea MAPDR.

Bucureşti - Guvernul a decis înfiinţarea a şapte ministere prin reorganizarea unora din vechiul Cabinet şi prin preluarea activităţii altor instituţii, printr-o OUG adoptată în prima şedinţă a noului Guvern Boc.

Ministere noi

Astfel, Ministerul Economiei, Comerţului şi Mediului de Afaceri se înfiinţează prin reorganizarea Ministerului Economiei şi preluarea activităţilor de comerţ, întreprinderi mici şi mijlocii şi mediu de afaceri şi a structurilor specializate în aceste domenii de la fostul Minister al IMM-urilor, care se desfiinţează.

Ministerul Mediului şi Pădurilor se înfiinţează prin reorganizarea Ministerului Mediului şi prin preluarea activităţii privind pădurile şi a structurilor specializate de la MAPDR.

Ministerul Dezvoltării Regionale şi Turismului se înfiinţează prin reorganizarea fostului MDRL şi prin preluarea activităţii şi structurilor specializate în domeniul turismului de la Ministerul Turismului, care se desfiinţează.

Ministerul Culturii şi Patrimoniului Naţional se reorganizează, la fel ca şi Ministerul Justiţiei, care revine astfel la vechea denumire.

Ministerul Educaţiei, Cercetării, Tineretului şi Sportului se înfiinţează prin reorganizarea fostului MECI şi prin preluarea activităţii privind tineretul şi sportul şi a structurilor specializate în aceste domenii de la Ministerul Tineretului şi Sportului, care se desfiinţează. Totodată, se înfiinţează Departamentul pentru Românii de Pretutindeni, ca structură cu personalitate juridică în cadrul aparatului de lucru al Guvernului, în coordonarea primului-ministru, prin preluarea aparatului de lucru al fostului Departament pentru Relaţiile cu Românii de Pretutindeni din cadrul MAE. Ministerele nou înfiinţate preiau în mod corespunzător toate drepturile şi obligaţiile instituţiei desfiinţate ori ale structurii sau activităţii din domeniile preluate.

Sursa: NewsIn

Premierul Emil Boc (Foto: EPA)

Tarife ridicate

Moscova - Tariful tranzitului petrolului rus via Ucraina va creşte cu 30% în 2010, iar volumul va rămâne la acelaşi nivel cu cel din 2009, adică 15 milioane de tone, în baza acordului încheiat luni seara de Moscova şi Kiev, a declarat purtătorul de cuvânt al companiei ucrainene Naftogaz. La rândul său, Ucraina a acceptat să renunţe la principiul „ia sau plăteşte", pe care voia să îl introducă în contract, pentru a obliga Moscova să plătească un anumit volum de tranzit, chiar dacă acesta se dovedeşte în final inferior celui convenit, a spus Valentin Zemlianski, purtătorul de cuvânt al Naftogaz.

Sursa: NewsIn

Atribuţiile vicepremierului

Bucureşti - Vicepremierul Marko Bela va avea în coordonare trei instituţii - Departamentul pentru Afaceri Europene, Autoritatea Naţională de Reglementare în Domeniul Energiei şi o Autoritate din subordinea MAI, potrivit unei OUG care stabileşte măsurile de reorganizare a administraţiei publice centrale.

Cea de-a treia instituţie este Autoritatea Naţională de Reglementare pentru Serviciile Comunitare de Utilităţi Publice din subordinea Ministerului Administraţiei şi Internelor.

Vicepremierul nu este ordonator de credite şi beneficiază de un aparat de lucru finanţat de Secretariatul General al Guvernului. Vicepremierul este ajutat în activitatea sa de unul sau mai mulţi consilieri de stat şi secretari de stat numiţi, la propunerea lui, prin decizie a primului-ministru. Sursa: NewsIn

Bugetarii, fără tichete

Bucureşti - Instituţiile publice centrale şi locale nu pot acorda angajaţilor tichete de masă, tichete cadou sau de vacanţă în 2010, cu excepţia instituţiilor finanţate integral din venituri proprii, ce pot acorda, însă, doar tichete de masă, arată o Ordonanţă de Urgenţă adoptată săptămâna trecută de guvern.

În privina tichetelor cadou şi a celor de vacanţă, interdicţia este totală, aplicându-se şi pentru instituţiile ce se autofinanţează integral.

De asemenea, guvernul a abrogat facilităţile pentru familiile de pensionari aprobate în 2004, ce prevedeau posibilitatea ca, din 2008, persoanele în cauză să primească compensaţii în bani pentru biletele de călătorie pe calea ferată pe care nu le-au utilizat.

Sursa: NewsIn

Nava Navios Apollon capturată (Foto: EPA)

Navă capturată de piraţi

Atena - Piraţii somalezi au capturat un cargo grec, Navios Apollon (foto), cu 19 persoane la bord în apele Seychelles din Oceanul Indian, a informat ieri poliţia portuară elenă, relatează AFP.

Potrivit primelor informaţii, zece piraţi au atacat nava şi o duc spre apele somaleze.

Sub pavilion panamez, nava avea ca destinaţie India. Căpitanul este grec, iar ceilalţi 18 membri ai echipajului sunt filipinezi.

Piraţii au capturat luni o navă cu români la bord. St James Park a fost capturat luni, în timp ce se îndrepta spre Thailanda, din Spania, pe o rută maritimă cheie, patrulată de navele internaţionale implicate în lupta antipiraterie, a declarat Andrew Mwangura, de la Programul de asistenţă pentru marinari din Kenya, potrivit AFP.

Echipajul provine din România, Rusia, Bulgaria, Filipine, Polonia, Georgia, India şi Turcia, anunţă ITAR-TASS.

Sursa: NewsIn

Recompensă

Bagdad - Guvernul irakian a decis să acorde o recompensă de 85.000 de dolari unui irakian care a permis evitarea unui atentat cu maşină-capcană într-un cartier din Bagdad, a anunţat ieri un purtător de cuvânt, relatează AFP.

Guvernul a decis în decembrie să acorde recompense de până la 85.000 de dolari pentru informaţii privitoare la existenţa unor maşini-capcană.

Decizia a intervenit după ce ministrul irakian al apărării a cerut în Parlament fonduri pentru a-i plăti pe informatori, spunând că autorităţile dispun de prea puţine informaţii privitoare la rebeli.

„Serviciile noastre de informaţii duc lipsă de indicii, pentru că bugetul lor este foarte mic", a explicat el.

Sursa: NewsIn

JURNAL ARĂDEAN
MARE Publicitate: 08.00-17.00 Tel: 0257/280904(int.8488)
MICA Publicitate: 08.00 - 18.00 Tel: 0257/210775
Anunţurile de mica publicitate (pentru a doua zi) se primesc până la ora 15.00 la ambele sedii, cu excepţia anunţurilor de deces, care se primesc până la ora 18.00, la sediul din Bd. Revoluţiei 81.

PE SCURT

- **Permise reţinute.** Agenţii de poliţie rutieră au reţinut opt permise auto precum şi trei certificate de înmatriculare în urma controalelor efectuate. Rutierişrii au aplicat 55 de puncte de penalizare şi au dat 45 de sancţiuni în valoare de 2.900 de lei.

Dosar penal pentru artificii

Arad (I.C.) - Intensificarea acţiunilor pentru asigurarea aplicării legii privind comercializarea materialelor pirotehnice a dat rezultate.

În cadrul acţiunilor organizate de poliţiştii Serviciului Arme, Explozivi şi Substanţe Toxice şi ai Poliţiei Municipiului pentru prevenirea comercializării obiectelor artizanale şi de distracţie pe bază de amestecuri pirotehnice au fost prinşi doi tineri care ofereau spre vânzare astfel de obiecte. Cei doi, Ştefan G. de 17 ani şi Rupi G. de 21 de ani, ambii din Arad, au fost depistaţi în parcarea unui supermarket din municipiu. Întreaga cantitate de obiecte pirotehice găsită la cei doi a fost confiscată.

Poliţiştii au întocmit pe numele tinerilor un dosar de cercetare penală privind regimul materialelor explozive.

Controale

Arad (I.C.) - Poliţiştii arădeni au intensificat, în perioada Sărbătorilor de iarnă, acţiunile preventive pentru asigurarea unui climat de ordine şi siguranţă publică. Acţiunile de acest gen vor continua până după Anul Nou. Poliţişti din cadrul structurilor de ordine publică, poliţie rutieră, poliţie judiciară, structurilor de arme explozive şi substanţe toxice, vor acţiona pe perioada Sărbătorilor de iarnă pentru asigurarea unui climat corespunzător de ordine şi siguranţă publică, în judeţul Arad, cu măsuri sporite cu preponderenţă în zonele turistice. Dispozitivele de siguranţă publică vor acţiona pentru prevenirea infracţiunilor stradale pe raza localităţilor urbane şi rurale, în special în zonele aglomerate şi locurile de comercializare a produselor specifice sărbătorilor de iarnă.

Cu ochii pe hepatita A

Arad (A.G.) - Direcţia de Sănătate Publică Arad (DSP) continuă să monitorizeze focarul de hepatită A din Macea, care a debutat în data de 4 octombrie a acestui an. Până în prezent, 35 de cazuri au fost confirmate numai în această localitate, ultimul caz confirmat fiind în 27 decembrie. În primele trei trimestre ale acestui an au fost înregistrate, în tot judeţul, numai 14 cazuri de hepatită A, toate sporadice, iar în trimestrul patru au fost descoperite 54 de cazuri. Din fericire, 49 din cei 68 de pacienţi depistaţi ca purători ai virusului hepatic A au fost deja vindecaţi. Cu toate acestea, focarul din Macea va rămâne sub supraveghere deoarece, potrivit legii, urmărirea focarului durează 45 de zile de la debutul ultimului caz. „Pentru a contracara efectele bolii şi răspândirea ei au fost vaccinaţi 37 de copii contacţi negativi şi şapte adulţi contacţi negativi, între 6 şi 24 decembrie, în localitatea Macea. După debutul focarului s-a procedat la dezinfecţie cu clorigene a grupurilor sanitare din şcoală şi grădiniţă", a declarat Dana Negru, director adjunct al DSP.

Poleiul şi-a luat tributul

■ O femeie a murit iar alte trei persoane au fost grav rănite în urma unui accident.

ALIN GHERASIM
alin.gherasim@informmedia.ro

Maşina accidentată la Horia a fost distrusă total (Foto V.O.)

Arad - Viteza excesivă şi poleiul au mai făcut o victimă în dimineaţa zilei de marţi. Circulând pe drumul judeţean 709, dinspre Şiria spre Horia, Ioan Ş., de 44 de ani, din localitatea Târnova, a pierdut controlul volanului din cauza poleiului, a intrat pe contrasens şi de aici s-a izbit frontal de un copac. În urma impactului puternic, capota maşinii a zburat pur şi simplu, iar cei patru pasageri ai autoturismului au fost aruncaţi pe câmp. Trei ambulanţe şi un echipaj SMURD s-au deplasat la faţa locului pentru a acorda primul ajutor victimelor.

Din păcate, pentru Maria P., de 37 de ani, din Târnova, pasageră în autoturism, nu s-a mai putut face nimic pentru a fi salvată, femeia decedând la Spitalul Judeţean Arad.

Au mai fost grav răniţi şoferul maşinii, Ileana Ş., de 34 de ani, şi un copil de numai 10 ani, pasager în autoturismul cu pricina. Şoferul şi femeia de 34 de ani sunt în stare foarte gravă, iar copilul are numeroase politraumatisme, dar are şanse să supravieţuiască.

„Vom continua cercetările pentru a stabili exact cauzele accidentului. S-ar putea ca de vină să fi fost poleiul de pe partea carosabilă, ţinând cont că şoseaua era înghe-ţată total", a declarat Doru Ivan, subcomisar în cadrul Inspectoratului de Poliţie al Judeţului Arad.

Accident în Andrei Şaguna

La câteva minute de la primul accident, un alt echipaj de la descarcerare a fost chemat să intervină în localitatea Andrei Şaguna, aparţinând de comuna Zimandul Nou. Aici, tot din cauza neadaptării la condiţiile de drum, respectiv polei, un şofer nu şi-a mai putut controla autoturismul, respectiv un BMW, şi a ieşit în decor. În urma coliziunii, pasagerul din partea dreaptă a rămas captiv între fiarele maşinii.

A fost nevoie de intervenţia descarcerării pentru a-l elibera pe rănit. Acesta a fost transportat la Spitalul Judeţean, suferind o fractură de femur.

Maşina unui fost poliţist, incendiată (Foto:FAN)

Cu maşina în flăcări

■ Răzbunare sau „atenţionare"? Un fost poliţist s-a trezit cu maşina în flăcări.

Arad (I.C.) - Autoturismul unui fost poliţist al IPJ Arad a fost incendiat luni seara, în jurul orei 22,00, în cartierul Subcetate.

Pompierii au stins flăcările în mai puţin de şapte minute şi au stabilit că focul a fost pus intenţionat. Întreaga parte dreaptă a maşinii, de la tapiţerie la caroserie, a fost făcută scrum în urma incendiului. Pompierii au estimat pagubele la aproximativ 37.000 de lei. Reprezentanţii IPJ Arad au declarat că proprietarul maşinii nu mai lucrează în cadrul acestei instituţii şi că în acest caz s-a demarat deja o anchetă, oamenii legii efectuând deja primele cercetări la faţa locului. Întrebaţi dacă este vorba cumva despre o răzbunare sau despre o „atenţionare", reprezentanţii Poliţiei arădene au precizat că deocamdată se fac cercetări. Proprietarul autoturismului este fost poliţist şi are doi copii angajaţi în cadrul IPJ Arad.

Comisar şef, la braconaj

■ Un comisar şef din cadrul Poliţiei de Frontieră Arad, implicat în braconajul de la Beliu.

Beliu (I.C.) - Alături de poliţistul de frontieră care s-a împuşcat mortal în timpul unei partide de vânătoare ilegală, în apropiere de Beliu, se mai aflau alte şase persoane. De menţionat că unul dintre „braconieri" este comisar şef în cadrul Poliţiei de Frontieră Arad. Se pare că ofiţerul, care era vânător autorizat, nu ştia că partida de vânătoare este ilegală. Procurorii Parchetului Ineu i-au întocmit comisarului şef Bogdan D. un dosar penal pentru infracţiunile de nerespectarea armelor şi muniţiilor şi braconaj. De altfel, întregul dosar a fost declinat Parchetului de pe lângă Curtea de Apel Timişoara. Reamintim că în urmă cu mai bine de o săptămână, un poliţist de frontieră s-a împuşcat mortal cu arma de vânătoare în picior, secţionându-şi artera femurală. Cei care se aflau cu el la vânătoare au declarat că victima se afla în maşină şi îşi regla arma când aceasta s-a descărcat accidental.

Partida de vânătoare a fost ilegală (Foto: FAN)

Pumn în gura DSP

■ Ministerul Sănătăţii interzice orice scurgere de informaţii referitoare la gripa AH1N1.

Arad (A.G.) - O completare adusă unei hotărâri de Guvern interzice reprezentanţilor Direcţiei de Sănătate Publică Arad (DSP) să furnizeze orice fel de informaţii referitoare la pandemia de gripă „porcină". Conform noilor ordine primite de la Ministerul Sănătăţii, numai oficialii bucureşteni au voie să ofere date şi informaţii relevante cu privire la numărul de îmbolnăviri, la gravitatea cazurilor sau la decesele provocate de infectarea cu noul virus. Tocmai de aceea, nici măcar la nivel naţional, nu se cunosc exact localităţile din care provin victimele, numele sau vârsta acestora. „Datele referitoare la cazurile severe sau la decesele înregistrate vor fi anunţate numai de către comunicatorii desemnaţi la nivel naţional", se arată în hotărârea guvernamentală. Practic, în caz de cazuri severe, DSP nu are voie să divulge nicio informaţie referitoare la starea pacienţilor sau la evoluţia bolii.

Alte patru cazuri de gripă, confirmate la Arad (Foto A.G.)

Patru cazuri noi

Ministerul Sănătăţii a mai confirmat patru cazuri noi de gripă „porcină" apărute pe raza judeţului Arad. Dintre acestea, unul a fost confirmat prin teste specifice, iar alte trei prin legături cu purtătorul virusului. În ceea ce priveşte vaccinarea împotriva AH1N1, numărul persoanelor imunizate a ajuns la 1.056, reprezentând 4,2 la sută din totalul de vaccinuri disponibile.

Comisia, în ianuarie

Arad (A.G.) - Comisia formată la nivelul Inspectoratului General de Jandarmi, care va veni să ancheteze evenimentele petrecute în data de 5 decembrie, când între jandarmii arădeni şi suporterii UTA-ei a izbucnit un conflict, nu a fost încă întrunită. Cu toate acestea, oficialii Jandarmeriei Române asigură că în prima săptămână din luna ianuarie membrii respectivei comisii vor veni la Arad. „În această lună, membrii comisiei de disciplină au mai avut şi alte cazuri. În plus, au fost şi cele patru zile libere obligatorii, când a trebuit să stăm acasă. Nu a fost timp fizic pentru a face deplasarea la Arad. Dar în prima săptămână a anului viitor cu siguranţă comisia de disciplină va veni să ancheteze incidentele petrecute la meciul de fotbal dintre UTA şi Gaz Metan CFR Craiova", a declarat Sorin Despina, purtător de cuvânt al Inspectoratului General al Jandarmeriei Române.

Alexandru Chebeleu (1944-2009)

Nu cred că există om de sport din Arad care să nu-l fi cunoscut şi apreciat. Vreme de aproape trei decenii, Alexandru Chebeleu a slujit condeiul de ziarist, la „Flacăra Roşie" şi, mai apoi, la „Adevărul". A fost o veritabilă enciclopedie a sportului. De multe ori, calculatorul nu era „pregătit" să ne furnizeze date, informaţii, rezultate, pe care Alexandru Chebeleu ni le oferea cu o promptitudine uluitoare. A reprezentat ziarul „Adevărul", în calitate de şef al departamentului sport, la competiţii internaţionale de anvergură. Ne-a împărtăşit bucuria performanţelor sportivilor arădeni obţinute la două ediţii ale Jocurilor Olimpice: Atlanta 1996 şi Sydney 2000.

Coleg de excepţie, un „tată" grijuliu, mereu pregătit cu o vorbă bună ori un cuvânt de încurajare, pentru cei tineri, Alexandru Chebeleu a pus „pixul" în mâna multor ziarişti sportivi. La o simplă trecere în revistă a celor care, astăzi, scriu sau vorbesc despre sportul arădean şi nu numai, ne dăm seamă că puţini sunt gazetarii sportivi ai urbei care nu şi-au făcut ucenicia sub „mâna lui Alexandru Chebeleu". Profesionist desăvârşit, înzestrat cu o inteligenţă care impunea respect, Alexandru Chebeleu s-a impus ca un senior al presei sportive arădene.

Retras din viaţa publicistică în ultimii trei ani, nea Sandu a continuat să monitorizeze tot ceea ce s-a întâmplat în sportul arădean. Şi n-a ratat nici o ocazie ca să întrebe de „băieţii lui tineri, frumoşi şi deştepţi", cum îi prezenta şi le ţinea parte, în orişice împrejurare, pe „copiii" lui de la sport.

Vestea trecerii lui în lumea umbrelor a căzut ca un trăznet. Cu atât mai mult cu cât în Ajunul Crăciunului a depănat amintiri cu unii colegi din redacţie. Pentru cei care l-am avut coleg, prieten, dascăl, Alexandru Chebeleu va rămâne mereu viu în sufletele noastre.

Dumnezeu să-l odihnească în pace!

S-au sistat toate discuţiile

UTA a abandonat toate pistele, din cauza banilor. Negocierile cu posibile achiziţii au căzut.

LEO SFÂRA
leo.sfara@informmedia.ro

Arad - UTA se află într-o situaţie deloc roză, oficialilor clubului nevenindu-le să creadă că „Bătrâna Doamnă" mai suferă - şi acum - din cauza trecutului. Şi nu oricum, căci datoriile sunt imense, lucru ce-i leagă de mâini şi picioare pe conducători. Practic, orice plan de viitor este blocat, iar acum se caută soluţii de finanţare.

„Aveam planuri mari, cu jucători foarte buni"

IONUŢ POPA

Vine şi „UAV"?

Pe lângă posibile ajutoare din afară, precum o amânare din partea lui Ionuţ Chirilă, o „infuzie de capital" de la Sandu Ion, ori o sponsorizare de la Nicolae Bara, UTA ar putea să primească un ajutor, poate nesperat, de la cealaltă Universitate arădeană, „Aurel Vlaicu". Deşi nimeni nu suflă o vorbă despre această posibilitate, se pare că unele contacte au existat, iar viitorul va decide dacă încap „două săbii într-o teacă", deoarece venirea Universităţii „Aurel Vlaicu" nu ar fi pe placul celor de la Universitatea de Vest „Vasile Goldiş".

Piste abandonate

Imediat ce s-a terminat turul de campionat, Ionuţ Popa a demarat negocieri cu mai mulţi jucători, majoritatea din liga secundă, seria vest, practic oameni văzuţi de el în prima parte a campionatului. Au fost discuţii serioase cu Mircea Ilie, Alin Ilin (ambii Jiul Petroşani), Cătălin Bucur (FC Bihor), dar şi Iulian Tameş (FC Argeş). Cu toţi aceştia, „Mister" a vorbit pentru a-i aduce la UTA, cea mai mare problemă fiind doar salariul ultimului, dar se putea ajunge la un acord.

Jucători intangibili

Pe lângă cei patru, Ionuţ Popa s-a gândit să-i aducă şi pe slovenii Pecknic şi Bersnjak. De ei a pomenit şi la ultima conferinţă de presă, de dinainte de Crăciun. Aveau, însă, salarii de 10.000 de euro pe lună. „Mister" se gândea că se mai poate negocia, iar UTA va dispune de bani mai mulţi decât în tur. Din păcate, totul a căzut, jucătorii fiind intangibili. Cu toţi cei enumeraţi s-au sistat discuţiile, datoriile copleşind-o pe „Bătrâna Doamnă".

Ionuţ Popa vroia să dea lovitura cu aducerea lui Iulian Tameş (Foto: FAN)

NU MAI DAU BANI GRĂMADĂ

Universitatea de Vest „Vasile Goldiş" oferă sponsorizarea la UTA în mai multe tranşe, precum nişte salarii lunare. De acolo, conducătorii plătesc chiar leafa jucătorilor, aşa că salarizarea fotbaliştilor este asigurat.
În schimb, UTA nu poate folosi banii pentru plata datoriilor, căci nu vin toţi în acelaşi timp. Doar prima tranşă a fost de peste 200.000 de euro.

An deosebit la CS Municipal

În 2009, reprezentanţii grupării arădene şi-au demonstrat valoarea în întreceri.

Arad (A.H.) - Conducătorii CSM Arad, Viorel Bitang şi Vasile Păltinean, au făcut ieri bilanţul unui an fast din toate punctele de vedere, ciocnind un pahar de şampanie în cinstea rezultatelor.

Cele 7 participări la „mondiale", 2 la Cupa Mondială, 18 la „europene" şi 5 la Campionatele Balcanice, ducând la 6 medalii, dar şi cele 202 medalii la „naţionale", propulsează gruparea noastră între primele din ţară. O serie de secţii au reuşit să iasă în evidenţă, 27 de sportivi şi 6 antrenori fiind cooptaţi în loturile naţionale. CSM Arad a colaborat bine cu M.T.S., Primăria Arad, Consiliul Judeţean, DJS, dar şi cu instituţiile de învăţământ superior de pe Mureş.

În continuare, se va acţiona pe multiple planuri. De exemplu, prin legitimarea cuplului Maşcovici - Lelea (campioni naţionali şi medaliaţi balcanici la volei pe plajă), se va înfiinţa o nouă secţie. În paralel se vizează îmbunătăţirea şi lărgirea bazei materiale a clubului. Astfel, două foste puncte termice, din cartierele Micălaca şi Vlaicu, vor deveni săli de haltere respectiv judo, aparatura achiziţionându-se deja.

Printre competiţiile ce urmează a fi găzduite în anul 2010 se numără meciul România - Italia, din Cupa Europeană, Campionatele Naţionale de seniori (ambele la tenis de masă, în luna martie), Campionatul Naţional de copii şi „naţionalele" cluburilor sportive şcolare (natatie).

Primul meci al anului

Arad (D.S.) - Duminică, 3 ianuarie, ora 12, pe terenul Şega, va avea loc un inedit meci de fotbal, protagoniste fiind echipa Poliţiei Comunitare Arad, pregătită de agentul comunitar şi, totodată, antrenorul secund al UTA-ei, Dan Stupar, şi echipa „stranierilor" originari din Arad. Îi amintim pe: Huţan, Panin, Botiş, Maghici, Todea, Botiş, Ciubăncan şi Turcan.

„Miza este cultivarea unui climat de prietenie şi fair-play, pentru un an nou plin de realizări şi satisfacţii" - ne-a declarat Eugenia Crainic, purtător de cuvânt Poliţia Comunitară Arad.

Banzai şi laureaţii 2009

Arad (D.S.) - Anul acesta, Banzai Karate Club Arad a împlinit 17 ani. Ziua clubului, eveniment sărbătorit cu fastul de rigoare la cantina Clubului Sportiv Municipal, a fost un bun prilej pentru sensei Dan Duma (5 DAN) de a-i răsplăti pe cei mai buni dintre sportivii clubului în anul de care ne vom despărţi peste puţine zile.

Ierarhia Banzai Karate Club Arad, din punct de vedere al performanţelor sportive, se prezintă astfel: 1. Jessica Duma; 2. Cosmin Tincău; 3. Daniel Flueraş; 4. Paul Mihoc; 5. Raul Matei; 6. Vlad Druţău; 7. Cristian Lup; 8. Răzvan Ţintoi; 9. Alexandru Hirina; 10. Ramona Voin.

Invitatul special al unei seri frumoase, de neuitat, a fost veşnic tânărul Mihai Botez, un adevărat mentor pentru Dan Duma, conducătorul clubului Banzai. „Sperăm ca majoratul din 2010 să-l onorăm prin rezultate deosebite, atât pe plan intern, cât şi internaţional" - ne-a declarat Dan Duma.

Tortul aniversar Banzai Karate Club Arad (Foto: FAN)

Permutări în lotul B.C. ICIM

Oficialii grupării definitivează listele cu jucătoare pentru campionatul intern şi Europa.

Arad (D.S.) - Marcel Urban şi Dan Moraru, managerul, respectiv, directorul tehnic al B.C. ICIM Arad nu au vacanţă. Cei doi se ocupă de ultimele preparative înaintea reluării activităţii pe cele trei fronturi: campionat, cupă şi Europa. Problemele de rezolvat sunt multe şi nu suferă amânare. Se lucrează la definitivarea listelor cu jucătoarele care au drept de joc în FIBA Europe Cup şi în competiţia internă.

„Americanca Sheana Moore i-a luat locul senegalezei Kine, iar ultima achiziţie, Evdokia, va ajunge pe lista FIBA, pe poziţia Adelei Mercea. Dacă Eniko Tarţa îşi găseşte echipă, unde să plece până în vară sub formă de împrumut, nu avem probleme din punct de vedere numeric nici în campionatul intern" - ne-a declarat Dan Moraru (foto).

În privinţa versiunii înlăturării Danielei Bucică, directorul tehnic al ICIM-ului a prezentat „alternativa Andreea Orosz", al cărui randament în cele 9 jocuri importante ale sezonului de toamnă a fost de doar 14% (!?). „Vom purta discuţii individuale cu cele două jucătoare, propunându-le prelungirea contractelor care expiră în vară. Funcţie de răspunsurile lor, vom lua o decizie" - spune Moraru.

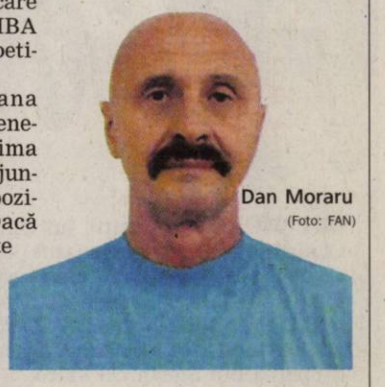

Dan Moraru (Foto: FAN)

ALBE ŞI NEGRE

Vine o zi ...

DANIEL SCRIDON
daniel.scridon@informmedia.ro

... Sună telefonul. La celălalt capăt al firului o fostă colegă. „A murit şeful". Şi-o năpădesc lacrimile. Urmează o tăcere lungă, clipe în care rememorez crâmpeie din cei aproape 15 ani petrecuţi în redacţie, care ţine loc de o mie de cuvinte.

Scriu, citesc, şterg, o iau de la capăt. Ceva nu-mi place. Nu este aşa cum aş fi vrut, aşa cum ar fi meritat „şeful", după tot ce a făcut pentru noi, „băieţii" lui de la sport. Un amalgam de amintiri, emoţionante, pilduitoare, mi se revarsă în faţă. Nu ştiu pe care să o pomenesc mai întâi. Mă simt neputincios, stângaci, aşa cum, parcă mă văd, înaintea redactării primului meu articol.

Renunţ. Pentru mine, Alexandru Chebeleu n-a murit. Va rămâne veşnic „şeful" care mi-a pus condeiul în mână. Căruia îi datorez enorm.

PE SCURT

● La limită. Naţionala de handbal masculin a României a trecut de reprezentativa similară a Macedoniei, într-un meci amical disputat la Skopje, scor 31-30 (16-13). Marcatorii României au fost Csepreghi (8), Sadoveac (5), Ghionea (5), Toma (3), Chike (3), A. Stamate (2), Irimescu (2), Ciubotariu (1), Novanc (1) şi Fenici (1). România şi Macedonia s-au mai întâlnit şi pe 19 şi 20 decembrie, la Arad, iar atunci tricolorii au câştigat un joc, scor 27-25, iar unul s-a terminat la egalitate, scor 27-27.

Sursa: NEWSIN

Optimism

Manchester - Noul manager al lui Manchester City, Roberto Mancini, a declarat după victoria cu Wolverhampton, scor 3-0, că echipa sa a reintrat în lupta pentru câştigarea titlului în Premier League, deşi se află la 10 puncte distanţă de liderul Chelsea.

„Acum nu este momentul potrivit să privim la poziţia pe care o ocupăm în clasament. Vom aborda fiecare partidă cu maximă concentrare şi abia pe două luni vom trage linie. Dacă putem să luăm campionatul? Totul este posibil. Mai sunt 18 meciuri de jucat, avem fotbalişti de certă valoare şi sunt îndreptăţit să cred că acest obiectiv poate fi îndeplinit", a spus tehnicianul.

Golurile lui City au fost marcate de Carlos Tevez (33, 86) şi Javier Garrido (69).

Sursa: NEWSIN

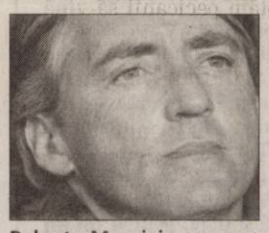

Roberto Mancini (Foto FAN)

Didi (Foto FAN)

Va fi împrumutat

Lisabona - Atacantul lui CFR Cluj, Cleidimar Didi, ar putea fi cedat sub formă de împrumut la formaţia Leixoes, ocupanta locului 13 în prima ligă portugheză la finalul turului de campionat, informează cotidianul lusitan Ojogo.

Negocierile între cele două cluburi sunt avansate, mai ales că jucătorul şi-a exprimat dorinţa să se întoarcă să evolueze în Portugalia. Fotbalistul brazilian se află în această perioadă în vacanţă în ţara natală şi aşteaptă finalizarea negocierilor dintre cele două echipe.

Didi (27 de ani) s-a accidentat foarte grav la genunchiul stâng în finalul turului de campionat 2007-2008, iar după ce a stat indisponibil mai mult de 8 luni, a prins foarte rar un loc de titular în formaţia ardeleană.

Sursa: NEWSIN

Braşovenii se întăresc

Braşov - Mijlocaşul peruan Julio Cesar Landauri Ventura, de la Universitario Lima, a semnat, marţi, un contract valabil 3 ani şi jumătate cu formaţia condusă de Viorel Moldovan, FC Braşov, transmite corespondentul NewsIn.

„Pe Landauri l-am urmărit de un an de zile. Jucătorul peruan a semnat un contract pe trei ani şi jumătate cu FC Braşov şi va fi prezent la reunirea lotului. Este un mijlocaş stânga şi vine de la campioana statului Peru", a declarat preşedintele Dinu Gheorghe pentru site-ul oficial al clubului de sub Tâmpa.

În vârstă de 23 de ani, Landauri Ventura a mai jucat în ţara natală la Sport Boys (între anii 2004-2007), iar din 2008 a evoluat la Universitario Lima, pentru care a înscris două goluri în 18 meciuri disputate.

Nu pleacă Atacantul lui Dinamo, Claudiu Niculescu, a declarat, marţi, că nu ia în calcul nicio ofertă sosită din străinătate pe adresa sa, deoarece vrea să continue în tricoul alb-roşu şi, mai mult, să-şi încheie cariera la gruparea din Ştefan cel Mare.

(Foto FAN)

Sursa: NEWSIN

Solicitat oficial de Unirea

■ Selecţionerul Răzvan Lucescu este dorit cu insistenţă după plecarea lui Dan Petrescu.

Urziceni - Conducerea clubului Unirea Urziceni a adresat, marţi, o scrisoare oficială FRF prin care cere forului permisiunea ca selecţionerul Răzvan Lucescu să antreneze în paralel şi gruparea ialomiţeană, în perioada 1 ianuarie-31 mai 2010.

Unirea Urziceni a explicat că această soluţie nu este una nouă în fotbalul românesc şi a dat exemplul selecţionerului naţionalei de tineret a României, Emil Săndoi, care a pregătit în acelaşi timp şi reprezentativa U21 şi gruparea FC Vaslui. „Nu am fi apelat la această soluţie, care în opinia noastră este singura viabilă în acest moment, dacă nu ar fi existat un precedent, în speţă detaşarea selecţionerului echipei naţionale de tineret la FC Vaslui în returul ediţiei 2007-2008 a Ligii I, chiar în perioada în care naţionalele erau în plină campanie de calificare, iar FRF avea aceeaşi conducere. În atare condiţii, ar trebui să luaţi în considerare faptul că viitoarea campanie de calificare a naţionalei va începe la 3 luni după detaşarea pe care o cerem", se arată în scrisoarea clubului, semnată de managerul Mihai Stoica.

Clubul din Urziceni menţionează că Răzvan Lucescu şi-a dat deja acordul pentru a pregăti campioana României, iar în perioada de detaşare gruparea „va achita integral salariul selecţionerului".

De asemenea, Unirea susţine că parcursul european al formaţiei pregătite până acum de Dan Petrescu este un alt argument pentru care selecţionerul ar trebui să fie lăsat să antreneze în paralel şi echipa de club şi naţionala.

Sursa: NEWSIN

FRF S-A OPUS

Dan Petrescu şi-a reziliat de comun acord contractul cu formaţia Unirea Urziceni, iar oficialii grupării ialomiţene au anunţat că ar vrea ca selecţionerul Răzvan Lucescu să pregătească formaţia pentru o anumită perioadă. Oficialii FRF, prin vocea lui Mircea Sandu, au afirmat însă că acest lucru nu este posibil. Mihai Stoica anunţase că în cazul în care varianta Răzvan Lucescu pică, este posibilă numirea unui alt antrenor până la începutul anului 2010.

Lucescu ar fi de acord, însă mingea este în curtea Federaţiei (Foto FAN)

Triplu omor Mijlocaşul echipei River Plate, Diego Buonanotte, care a fost implicat într-un grav accident rutier în urma căruia 3 prieteni de-ai săi au decedat, este cercetat de autorităţi pentru triplu omor prin imprudenţă. Buonanotte a fost internat în spital cu mai multe răni destul de grave

(Foto FAN)

Sursa: NEWSIN

Luptă dură

Bucureşti - Antrenorul secund al Rapidului, Ciprian Panait, a declarat, marţi, pentru NewsIn, că formaţia giuleşteană ar mai avea nevoie de doi sau trei jucători pentru a-şi completa actualul lot şi consideră că obiectivul impus de patronul George Copos, câştigarea titlului în Liga I, este realizabil.

„Lupta pentru titlu va fi extrem de dură şi trebuie să avem constanţă în rezultate. Am încredere că domnul Manea, prin experienţa sa, va găsi cele mai inspirate soluţii pentru jocul echipei", a adăugat Panait.

Van der Sar are soţia bolnavă

Amsterdam - Managerul lui Manchester United, Sir Alex Ferguson, i-a permis portarului olandez Edwin Van der Sar să rămână în ţara natală pentru a sta alături de soţia sa, care se află internată în spital după ce a suferit o hemoragie cerebrală. Annemarie van Kestereŋ a leşinat în locuinţa cuplului pe data de 23 decembrie, iar de atunci se află internată într-o clinică privată. În consecinţă, oficialii campioanei Angliei i-au dat acceptul fostului internaţional batav de a rămâne alături de soţia sa „cât timp este nevoie".

„Annemarie este bolnavă şi i-am spus lui Edwin să-i fie alături, deoarece nu are niciun rost să vină la Manchester. Acum se află la locul potrivit şi cu toţii sperăm într-o recuperare rapidă", a spus Ferguson.

Goalkeeperul în vârstă de 39 de ani este indisponibil de mai multă vreme ca urmare a problemelor medicale cu care se confruntă la genunchi.

După 20 de etape în Premier League, Manchester United ocupă poziţia secundă în clasament, la cinci puncte în spatele liderului Chelsea, faţă de care are un meci mai puţin disputat.

Sursa: NEWSIN

Trec acum prin clipe grele (Foto FAN)

Djokovic se face rocker

Belgrad - Tenismenul sârb Novak Djokovic a anunţat, marţi, că în anul 2010 ar vrea să înfiinţeze o trupă de muzică rock împreună cu fratele său Marko, dar şi cu alţi câţiva prieteni, informează presa sârbă, citată de cotidianul AS.

Djokovic este cunoscut ca un „showman" pe terenul de tenis, iar ultima sa idee este aceea de a face parte dintr-o trupă de muzică rock. Novak ar urma să cânte la chitară bass, iar fratele său ar fi bateristul, în trupa care nu are încă niciun nume.

„Am decis să înfiinţăm o trupă în anul care vine şi sper că vom avea succes în această iniţiativă. Sunt dispus să aloc destul de mult timp repetiţiilor la chitară bass, pentru că mai am nevoie de antrenament", a spus Djokovic.

Sursa: NEWSIN

Novak Djokovic (Foto FAN)

„Bursucul" a semnat cu ruşii

Krasnodar - Tehnicianul român Dan Petrescu a semnat, marţi, un contract pe 3 sezoane cu formaţia Kuban Krasnodar din liga secundă rusă, înţelegerea putând fi prelungită cu încă doi ani, informează presa din Rusia.

Oficialii clubului Kuban Krasnodar i-au oferit lui Dan Petrescu un salariu stagional de 1,5 milioane de euro, iar obiectivul imediat este promovarea în prima ligă din Rusia.

Preşedintele grupării a precizat însă că adevărata misiune a românului va fi să câştige un trofeu european cu Kuban, până la finalul contractului, iar pentru a avea succes, oficialii îi vor asigura un buget consistent de transferuri pentru a aduce jucători de clasă.

Kuban Krasnodar va evolua în sezonul 2010-2011 în liga a doua din Rusia, după ce anul trecut a jucat în prima divizie, dar a terminat pe ultimul loc al clasamentului şi a retrogradat. Dan Petrescu a acceptat oferta ruşilor, deşi a mai avut şi altele din Arabia Saudită sau Anglia.

Tehnicianul român a rămas fără echipă, după ce şi-a reziliat de comun acord înţelegerea cu Unirea Urziceni.

Sursa: NEWSIN

JUDEŢ

PE SCURT

● **An rău.** Proprietarii de terenuri nu vor avea succes nici în 2010, având în vedere că piaţa rămâne la mâna investitorilor străini care au început să ocolească România, iar în 2009 nu s-a realizat nici o tranzacţie notabilă cu pământ, nici în Bucureşti şi nici în ţară.

La poarta castelului

Săvârşin (V.F.) - Elevii claselor a II-a C şi a IV-a B însoţiţi de doamnele învăţătoare Cornelia Cristea şi Delia Cladovan (foto) de la Liceul Teoretic „Mihai Veliciu" Chişineu-Criş au poposit zilele trecute la Castelul Săvârşin. Aici, vocile calde ale micilor colindători au adus vestea Naşterii Mântuitorului Maiestăţii Sale Regele Mihai. Au fost primiţi cu toată dragostea şi răsplătiţi după datina străbună. Mulţumim încă o dată pentru primire şi pentru daruri le urăm „Sărbători fericite!".

La Lipova

Lipova (D.O.) - În a treia zi de Crăciun credincioşii din Lipova s-au bucurat să-l aibă în mijlocul lor pe ÎPS Timotei, arhiepiscopul Aradului, care a participat la slujba de duminică a praznicului sărbătorii Sf. Martir Ştefan, desfăşurată la biserica protopopială ortodoxă. „Cu lacrimi în ochi mulţumesc Domnului că m-a învrednicit să sărut mâna şi cârja purtată de Vlădica în biserică" ne spune cu emoţie Susana Orăştean de 80 de ani.

Nu doar edilii, ci şi noi

Lipova (D.O.) - Efortul edililor de a schimba în bine faţa oraşului trebuie susţinut şi de locuitorii Lipovei, atât oameni obişnuiţi cât şi conducători de obiective publice. După cum arată sediul Cooperativei CONSUMCOOP, credem că ar merita mai multă atenţie din partea conducerii acesteia.

Lacrimi Pentru familia eroului Sorin Suciu, din Lipova, căzut la Turda în zilele fierbinţi ale Revoluţiei din Decembrie 1989, cei 20 de ani scurşi de atunci au fost ani de durere şi lacrimi. Singura mângâiere este atunci când, la mormântul lui din Cimitirul Eroilor din Radna, concetăţenii îi omagiază amintirea şi sacrificiul pentru libertate şi democraţie. (Foto: Dorin Ocneriu)

Regele, invitat la Pecica

Pecica (P.Ş.) - În Ajunul Crăciunului, Casa Regală a organizat Ziua Porţilor Deschise la Castelul din Săvârşin. Alături de colindători şi alţi vizitatori, Majestatea Sa Regele Mihai I al României şi Regina Ana a României au primit şi delegaţia Asociaţiei Amicii Regelui Mihai (ARM) din Arad. Alături de preşedintele Arthur Chomiuc şi membri din Arad, a fost prezent şi consilierul local dr. Vasile Chifor, preşedintele ARM Filiala Pecica.

Majestatea Sa Regele Mihai (Foto: FAN)

După ce a prezentat evenimentele organizate la Pecica cu ocazia zilei de 10 mai, consilierul pecican i-a vorbit familiei regale despre faptul că pe 25 octombrie 1947 , în ziua de naştere a Regelui Mihai I, în piaţa centrală a fost sădit un stejar de către învăţătorul Laita, în semn de bucurie şi speranţă pentru România de azi şi de mâine. Copacul există şi astăzi, odată cu lucrările de modernizare a pieţei fiind îngrădit, iluminat şi s-a montat şi o plăcuţă. Dr. Chifor a adresat o invitaţie Majestăţii Lor Regele Mihai I al României şi Regina Ana a României, împreună cu Alteţele Lor Regale, Principesa Margareta şi Principele Radu să viziteze Pecica.

Consiliul Local al Oraşului Pecica şi-a dat acordul de principiu ca, în cazul în care Majestatea Sa va accepta, piaţa să poarte numele de „Piaţa Regelui Mihai I".

Revelion cu artificii

Pecica (P.Ş.) - Trecerea dintre ani va fi marcată şi în acest an de către administraţia pecicană.

Dacă în ultimii ani Primăria Oraşului Pecica şi Casa de Cultură au organizat de Revelion un spectacol cu muzică şi dans popular, acum se va sărbători cu mai puţin fast. Ţinând cont de criza economică şi posibilităţile bugetului local la sfârşit de an, pentru 31 decembrie conducerea oraşului nu a mai pregătit nici un program artistic, dar obişnuitul foc de artificii va avea loc şi în acest an. Jocul de lumini de la miezul nopţii va dura circa 10 minute şi se anunţă cel puţin la fel de spectaculos, ca în anii trecuţi. „Chiar dacă nu va fi organizat un spectacol, aşteptăm pecicanii să vină în centru şi să ciocnim un pahar de şampanie la trecerea dintre ani", le transmite primarul Petru Antal locuitorilor oraşului.

Focurile de artificii dau farmec trecerii dintre ani (Foto: FAN)

NOTE DE LECTURĂ

Metafora zorilor în textele folclorice

■ Cartea se bucură de un Cuvânt înainte semnat de prof. Dumitru Mihăilescu.

Arad (F.R.C.) - A văzut, recent, lumina tiparului, cartea prof. dr. Lavinia Janina Biţ „Metafora zorilor în textele folclorice româneşti". În fapt, între copertele acestei cărţi se ascunde teza de doctorat susţinută la Universitatea de Vest din Timişoara, autoarea, profesor la Gr. Şc. „Iuliu Maniu", dorind ca, prin această carte, să facă o incursiune în textele folclorice româneşti din zonele geografice şi care, să fie, apoi împărtăşite cititorilor sau discipolilor săi.

Îndătinate pe ciclul celor patru anotimpuri, ritualurile, la români se pliază, odată, pe obiceiruile de peste an, legate de sărbători (Colinde, Drăgaica, Sorcova etc.) şi mai apoi, ca şi-n cazul de faţă, pe obiceiurile din ciclul vieţii: naşterea, căsătoria, moartea, bocetul, descântecul etc.

Cartea urmăreşte să prezinte structura formală a metaforei în textele folclorice româneşti
DUMITRU MIHĂILESCU

Cartea se referă pe larg la geografia temporal-spaţială în care se regăsesc, ca „într-o paradigmă a ethosului", satul şi casa fiind păstrătoare şi primitoare a obiceiurilor de familie, devenite tradiţionale.

Cu o oarecare teamă de „Marea Trecere" blagiană, autoarea face „pasul" înspre cântecele ceremoniale funerare, mai precis „Cântecul Zorilor", căci, şi noaptea, în cele din urmă, este „un fenomen firesc", este o lume „fără dor", albă, iar cultul morţilor face parte integrantă din fiinţa noastră, a tuturor.

De fapt, după iubirea tainică, pe care ne-o sălăşluim toţi, şi moartea este tot o taină, „care nu-i este îngăduit omului s-o cunoască" . Cartea morţilor, nescrisă pe papirus, ca la vechii egipteni, se compune din „Cântece de zori", texte funerare sau ceremoniale funebre, de o tulburătoare conotaţie, de o înfiorătoare încărcare emoţional – afectivă: „Şi-s flori pântru dor / pântr-ai călători / iar când vei merze / flori îţ' vii culeze".

„Zorile" ce prevestesc trecerea spre Lumea de dincolo, apar sub forma „Zorilor la amiazi" şi „Zorile de seară". Marea Călătorie este însoţită de un Dalb pribeag, puritatea celor vii ce trec în lumea celor morţi „Zorilor, Zorilor / Voi surorilor / voi să nu pripiţi / Să ne năvăliţi / Până şi-o găti / Dalbul de pribeag / Un car cărător / Doi boi trăgători / Că e călător / Dintr-o lume-ntr-alta... / Din ţara cu milă / În cea fără milă ". Tulburător ni se pare în această carte, demersul narativ, pregătirea noastră, pentru a trece, împăcat, într-o altă lume. Simbolurile de Dincolo, cu Maica Domnului, întruchipată „într-o răchită împupită", cu Domnul Sfânt, ca „un pom înflorit", arată, deci, peste tot, că drumul este presărat cu flori...

Cu mesajul de a-l îndepărta, prin metaforă, pe cititorul potenţial de teama „Marii Treceri", cartea este şi un elogiu Limbii române, cu tot tezaurul ei folcloric, căci „românii sunt din fire poporul cel mai tolerant şi superstiţios" iar „Metafora este „poezia limbei", „o poezie adeseori latentă".

Autoarea Lavinia Biţ, la lansarea cărţii (Foto: FAN)

Transformă gătitul în artă!

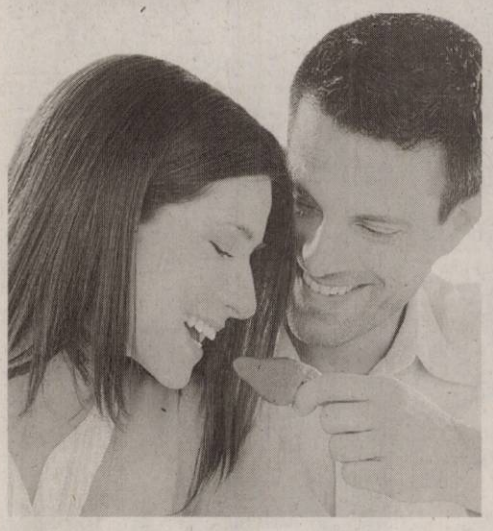

Salată tropicală

Această reţetă este adorată de australieni, dar cu siguranţă va fi pe gustul tuturor celor care o vor încerca. Pentru prepararea sa aveţi nevoie de următoarele ingrediente: ananas, nucă de cocos, banane, mango (la conservă, dacă se poate natural), kiwi, căpşuni, portocale normale şi roşii, struguri, whisky cream, vanilie. Mod de preparare: se taie toate fructele cubuleţe şi se pun într-un bol. Se amestecă, după care se adaugă 3 linguri de whisky cream. Se pudrează cu vanilie. Se poate servi cu o băutură tropicală.

Cubuleţe de biban file dulci acrişoare

Ingrediente: 400 gr biban file, sucul de la o jumătate de lămâie, 2 linguri de sos de soia şi oţet, sare, piper alb măcinat, coriandru, chimion măcinat, ghimbir pudră (câte un vârf de cuţit), zahăr după gust, patru linguri de ulei de arahide pentru prăjit, un ou bătut, 2 linguri şi jumătate de amidon de porumb, 2 morcovi tăiaţi romburi, 50 gr de mazăre congelată, o jumătate de ceapă tăiată cubuleţe, 150 gr de roşii pasate. Preparare: peştele file se taie în cubuleţe, se stropeşte cu suc de lămâie, sos de soia şi oţet, se lasă să se pătrundă, se scoate din marinată, se condimentează cu sare, piper, zahăr şi celelalte condimente după gust. Uleiul se înfierbântă într-un vas Wok, cubuleţele de peşte se dau prin ou apoi prin amidon, se prăjesc în ulei, se scot şi se păstrează calde. În uleiul rămas se prăjesc legumele, amestecând. Se toarnă marinata şi tomatele pasate şi totul se pune la fiert. Se adaugă cubuleţele de peşte în sos şi se mai dă un clocot. Mod de servire: se potrivesc cu tăiţei de orez fierţi.

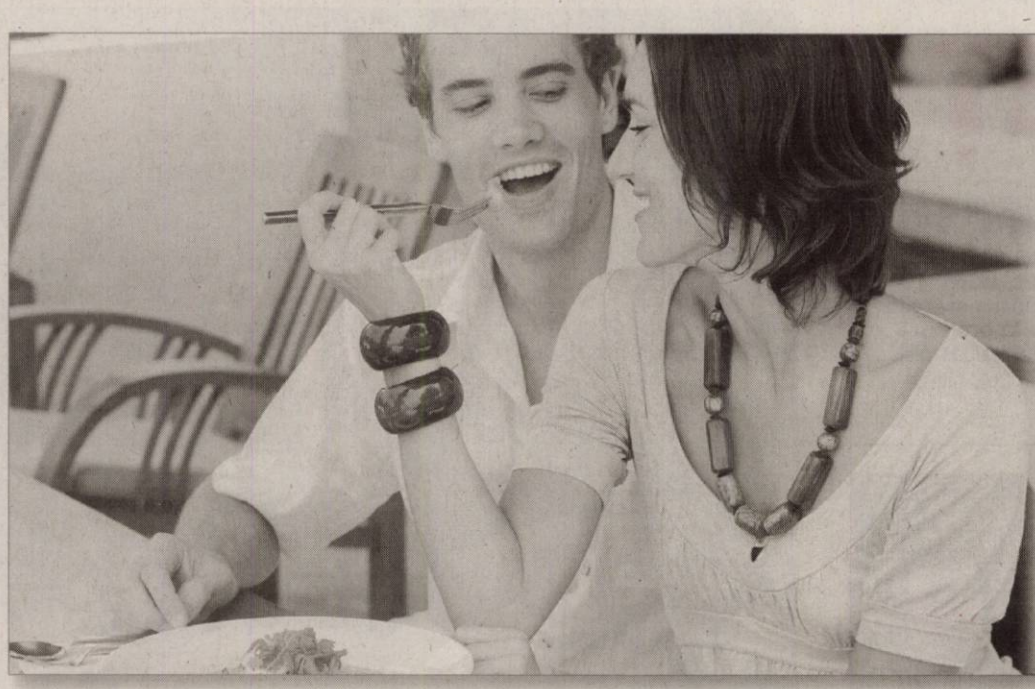

Romantic. Dacă nu v-aţi făcut planuri pentru noaptea dintre ani, nu intraţi în panică! O cină în doi este binevenită. Acum este momentul să petreceţi câteva clipe împreună, savurând preparatele pe care le-aţi pregătit special pentru partenerul dumneavoastră. (Foto: FAN)

Reţete din lumea întreagă

Vă prezentăm azi reţete din bucătăria lumii, care să vă inspire în alegerea meniului de Revelion.

Dacă v-aţi săturat de bucatele tradiţionale pe care le găsiţi în fiecare casă în această perioadă, aruncaţi o privire asupra reţetelor pe care vi le prezentăm azi. Cu siguranţă nu o să regretaţi!

Mexic

Chilli con carne: Ingrediente: 3 ardei iuţi, 2 cepe, 4 căţei de usturoi, 500 gr carne tocată de vită, o lingură oregano, un vârf de cuţit praf de chimen, 3 roşii opărite, fără pieliţă şi tăiate bucăţele, 2 linguri bulion, 200 gr fasole boabe fiartă, 100 ml supă de legume, sare, piper, ulei. Preparare: ceapa tocată se căleşte câteva minute în ulei. Se adaugă carnea tocată şi usturoiul presat şi se lasă 15 minute pe foc. Se condimentează carnea cu sare, piper, oregano, chimen, se adaugă ardeiul iute tocat, supa de legume, bulionul, roşiile bucăţele şi fasolea fiartă şi se lasă 20 de minute să fiarbă până scade. Trebuie să aibă consistenţa unui sos gros.

China

Raţă unsă cu miere: Ingrediente: 1 raţă, 3/4 l vin alb sec, 5 linguri miere, 4 linguri sos de soia, busuioc şi sare. Preparare: se curăţă şi se spală bobocul de raţă, ungându-l în interior cu miere - 1 lingură - şi sare. Tot în interior se va pune crenguţa de busuioc. Se aşează pasărea într-o cratiţă în care s-a turnat vinul şi se lasă să fiarbă la foc aproape 15 minute, apoi se repetă operaţia badijonării. De data aceasta se va lăsa pasărea încă 5 minute în cuptor, se badijonează din nou şi, în sfârşit, se lasă ultimele 5 minute la cuptor. Această friptură se serveşte cu orez chinezesc şi cu salată verde, tăiată în fâşii şi acrită cu oţet.

Egipt

File arabesc: Ingrediente: 1 kg file pui, 1/4 kg caşcaval, 200 gr măsline, pesmet. Preparare: se iau de pe pieptul de pasăre bucăţile de carne tăiate în lungime, fleici, şi se introduce în interiorul fiecăreia puţin caşcaval şi măsline, tăiate bucăţi, după care se rulează înr-o folie de aluminiu. Se pun fleicile, învelite, în apa care clocoteşte timp de 15 minute, după care se scot şi se lasă să se răcească timp de 10 minute. Se dau prin ou bătut, prin pesmet uscat şi se pun în ulei la prăjit.

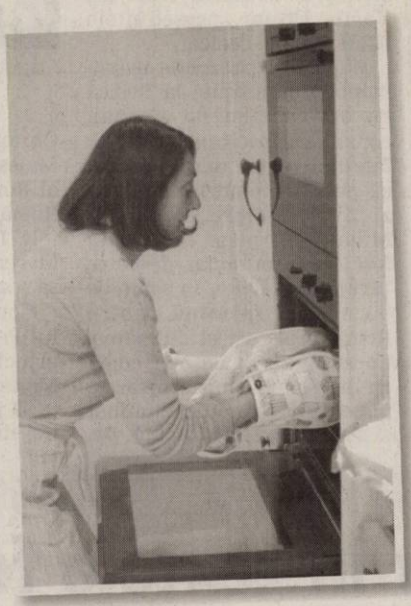

Sos chinezesc

Avem nevoie de 6 linguri de ulei, 2 linguri făină, 2 linguri muştar, pastă de roşii, 3 linguri zahăr, supă, sare, piper, o crenguţă busuioc, o crenguţă cimbru. Preparare: se prăjeşte un pic de ulei cu făină, care se stinge cu o ceaşcă de supă. Se adaugă muştarul şi bulionul, amestecând mereu şi zahărul, pe care l-am caramelizat într-o tigaie separată. Să nu se uite sarea, piperul, busuiocul şi cimbrul. Se mai toarnă supă, până ce sosul capătă consistenţa unei smântâni. Se lasă să dea câteva clocote. Acest sos are un gust asemănător cu sosul de soia chinezesc, care se serveşte ca garnitură la aproape orice fel de mâncare.

Muffins cu ciocolată

Pentru acest preparat canadian avem nevoie de: 2½ căni de făină, 1 lingură praf de copt, un vârf de cuţit de sare, ½ cană zahăr brun, sucul şi coaja rasă de la o portocală, 2 ouă, o cană cu lapte, ¼ cană unt topit, 1 cană cu bucăţi de ciocolată. Într-un bol se amestecă făina, praful de copt, zahărul şi coaja rasă de portocală. În altul se bat ouăle, laptele, untul topit şi sucul de portocală. Se toarnă peste ingredientele uscate. Se adaugă bucăţile de ciocolată şi se amestecă bine. Se încălzeşte cuptorul la 200 de grade Celsius, se toarnă compoziţia în tava de muffins, unsă în prealabil, şi se coace aproximativ 25 de minute.

Supă vieneză

Ingrediente: o lingură boia, 500 gr carne, 500 gr cartofi, 5 buc ceapă, o lingură făină, 2-3 oase, piper, sare, 80 gr untură, 2 căţei de usturoi. Oasele se fierb, se strecoară supa şi se lasă să mai fiarbă aproape o oră. Se taie cepele peştişori, se auresc în untură, presărând boia. Se stinge cu 4 ceşti de supă, apoi se lasă să fiarbă şi se dă totul prin sită. În acest amestec pasat se pun bucăţele de carne, usturoiul şi chimenul, sarea, piperul şi se lasă totul să fiarbă până ce carnea devine moale. Făina se dizolvă cu puţină supă, se toarnă peste carne şi se mai adaugă 5 ceşti de supă de oase. La final se pun cartofii cubuleţe.

Paste cu nuci

Americanii adoră acest preparat, care poate fi o alegere potrivită pentru serile reci de iarnă. **Ingrediente:** 1/2 kg paste făinoase, o lingură sare, 200 gr nuci, 150 gr zahăr. Mod de preparare: se fierb pastele făinoase, conform instrucţiunilor de pe pachet. Nucile se bagă puţin la cuptor după care se dau prin maşina de tocat pe o sită cât mai mică. Se scurg pastele, se pun într-un castron peste care se pun nucile amestecate cu zahăr şi se amestecă bine. Se recomandă să se servească calde, dar sunt la fel de bune şi reci.

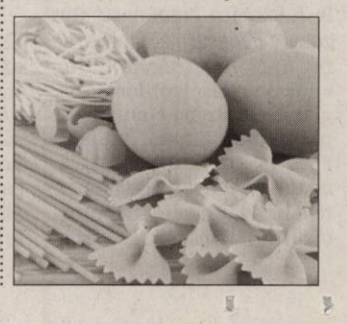

GARSONIERE

• **Vând garsonieră** confort II zona UTA, mobilată, 14.000 Euro, negociabil, telefon 0723592416. 677801

AP.2 CAMERE-ARAD

• **Cumpăr apartament** 2 camere, etaj 1 sau parter înalt, fără intermediari, cu suprafaţă minimă de 50 mp. Ofer 28.000 Eur, prefer cât mai aproape de centru. 0735.179.476. 677065

• **Vând apartament** bloc nou, zona Spitalului Judeţean, cu două camere, 0762213545, 0746194428. 651717

• **Vând apartament** nou 2 camere+ terasă în blocul R4 zona UTA (lângă Penny), blocul este dotat cu lift iar apartamentul are încălzire proprie. Informaţii telefon 0722.415.139. 674993

AP.3 CAMERE-ARAD

• **Vând două** apartamente alăturate, 2 + 1 camere, separat sau împreună, posibilităţi unificare, parter, bloc P + 3, ultracentral. Telefon 0744.605.624. 677920

APARTAMENT LA CASĂ

• **Vând apartament** la vilă, Aradul Nou, 150 mp, apartament la vilă, 120 mp, garsonieră 45 mp la vilă, 0766.256.707. 677947

CASE-ARAD

• **Vând casă** în Grădişte str. Bradului 20B, parter locuibil cu posibilitate etaj sau mansardare 300 mp total locuibil 100 m preţ 52.000 Eur negociabil sau variante. Telefon 0723.500.888. 660161

• **Vând casă** ultracentral, cartierul Funcţionarilor. Informaţii telefon 0744.577.971. 619593

• **Vând vilă** Aradul Nou pivniţă+ parter+ etaj+ etaj, 600 mp şi 900 mp curte, grădină, 0766.256.707. 677933

CASE-JUDEŢUL ARAD

• **Vând casă+grădină** Mîndruloc, suprafaţă totală 1.400 mp sau schimb cu apartament 2- 3 camere în Arad, central, plus diferenţă. Tel 0741491854, 0744778437. 677809

• **Vând urgent** casă nouă ieftin în Chişineu-Criş.Telefon 0745144123. 676867

CASE-ALTE JUDEŢE

• **Vând urgent** casă 3 camere, bucătărie, baie, curte, grădină, garaj, anexă bucătărie vară, str. Gheorghe Doja, preţ 105.000 Euro, negociabil, tel. 0723516414, 0723592416. 677805

SPAŢII COM-ARAD

• **Vând hală** în C.A.P. Bujac, sc. 160, st. 401 cu utilităţi, preţ 28.000 Eur. 0745.027.599 676853

• **Vând stand** termopan nou, proprietar în Jackson, pretabil orice tip activitate. Informaţii 0744.397.378. 677916

• **Vand SPATIU** COMERCIAL 97mp Bdul Revolutiei.Tel0744568885 675074

TERENURI LOCAL

• **Vând teren** 3.500 mp, str. Ştefan Peneţchi nr. 28, Gai. Telefon 0723.870.005. 644956

TERENURI JUDEŢ

• **Vând teren** agricol 1,42 Ha, Păncota.Telefon 0752.627.214. 676826

• **Vând teren** agricol 3 Ha, Fântânele. Telefon 0752.627.214. 676828

• **Vând teren** intravilan 3000 mp, Cicir, Informaţii 0049726161086, email checkerac@aol.com 677795

• **Vând teren** intravilan, zonă rezidenţială Mîndruloc, 1000 mp (sau 700), preţ convenabil. Accept variante schimb. Tel 0745514439, 0741491854. 677807

IMOBILE CHIRII

• **Închiriez apartament** 2 camere, modernizat, Bd- ul Revoluţiei, telefon 0257/338432, 0744764553. 675314

• **Închiriez apartament** zona Spitalul Judeţean. 0745.792.400. 676902

• **Închiriez garsonieră,** mobilată, gaz, satelit, maşină spălat, zugrăvit. Telefon 0751.382.017, 0257/380344. 677780

• **Închiriez garsonieră** confort 2, etaj 2, 6 Vânători. Telefon 0721.716.139. 677921

• **Caut să** închiriez casă 3- 4 camere, nemobilată, pe 1- 2 ani. 0735.423.056. 678031

• **Dau în** chirie apartament 1 cameră în Micălaca, zona Voinicilor. Telefon 0770.367.181. 676745

• **Dau în** chirie apartament două camere nou construit şi amenajat, zona UTA bloc R8. Informaţii telefon 0721.474.732. 677897

• **Dau în** chirie apartament 2 camere, mobilat şi utilat, central 200 Eur. 0722.606.527 678023

• **Dau în** chirie apartament 1- 2 camere, nemobilat, central. 0722.606.527. 678025

• **Dau în** chirie apartament 4 camere, nemobilat, garaj, Micălaca, 200 Eur. 0722.606.527. 678028

• **Dau în** chirie apartament 2 camere, mobilat, Vlaicu, 130 Eur. 0726.289.694. 678029

• **Dau în** chirie pe termen lung apartament 2 camere decomandat, mobilat, climă, termopane, zona Vlaicu (Profi), preţ 150 Euro/lună. Informaţii ☎ 0731443087. 673970

• **Închiriez apartament** 2 camere, mobilat, contorizat, decomandat, zona Podgoria. Telefon 0755085389. 677919

SPAŢII COM-ARAD

• **Închiriez magazin** 450mp cu parcare, Calea A.Vlaicu.Telefon 0733.442.000. 644939

• **Închiriez spaţiu** pentru Revelion, ieftin, pe ştrand Arad. 0745.792.400. 677074

• **Dau în** chirie spaţiu Central, Eminescu. Informaţii 0724.061.066. 661844

TEREN-JUDEŢUL ARAD

• **Vând 4** ha teren arabil cu CFE loc. Livada, preţ 2500 Eur/ ha. Telefon 0722.355.941. 677062

OFERTE LOCURI DE MUNCĂ

• **Angajăm liftier** atestat, cunoscător maghiară, femei serviciu cunoscătoare maghiară, maxim 45 ani. Informaţii 0743.305.999, 0742.394.632. 678032

PRESTĂRI SERVICII

• **AA Acord** reparaţii maşini spălat automate piese originale. Informaţii 0745.395.282. 676740

• **AA Repar** maşini spălat, frigidere la domiciliu. Ofer garanţie.Informaţii 0743.289.788. 676738

• **EXECUTĂM termopane, mobilă, REPARĂM electrocasnice. RATE angajaţilor, pensionarilor vârstă- boală, 0731.319.515.** 947991

CONSTRUCŢII

• **Ab- Absolut** vând lemne foc esenţă tare. 0748.934.419. 677058

• **AB- Absolut** vând lemne foc tăiate, esenţă tare- cărbuni huilă. 0742.749.698 677061

• **Vând lemne** foc esenţă tare, tăiate şi crăpate. Telefon 0746.601.292. 657389

• **Vând lemne** foc, esenţă tare, uscate. Informaţii 0722643354, 0752661957. 625710

AUTO ROMÂNEŞTI

• **Vând Dacia** 1310 anul fabricaţiei 1989, 800 lei. Informaţii 0751019732. 677883

AUTO STRĂINE

• **P.F. Vând** Opel Frontera 4x4 2,8TDI, an 1996.Telefon 0752.627.214. 676825

• **Vând Touareg** 2005, full option, 15.700 Eur. Telefon 0730.188.288. 675014

GARAJE

• **Închiriez la** preţ bun 2 garaje zona UTA lângă Penny la blocurile R4 şi R5, garajele sunt contorizate electric separat. Telefon 0722.415.139. 674992

ELECTRONIC PLUS

• **VÂND lăzi, congelatoare, combine, maşini spălat 350- 550 lei, vitrine frigorifice, anvelope. www.madona.ro Rate angajaţilor, pensionarilor vârstă- boală, ☎0769.005.400.** 8694

PIERDERI

• **Pierdut certificat** ADR, cu nr. 0002636 pe numele Luchin Nicolae- Vasile. Îl declar nul. 677776

• **Pierdut legitimaţie** de handicapat pentru transport pe numele Iova Ioan Gheorghe, eliberată de DGASPC Arad. O declar nulă. 677778

• **Pierdut RCA** YD 112274823 cu chitanţă ataşată nr. 350823823. Le declar nule. 677769

ANIMALE-PĂSĂRI DOMESTICE

• **Vând capre** gestante. Informaţii 0771770173, 0748858745. 676796

• **Vând 2** vaci cu lapte. Informaţii telefon 0768336590. 676888

IMPRUMUTURI FINANCIARE

• **Oferim împrumuturi!** 1.000- 100.000 Euro! 12 LUNI! Întreaga plată la final! 0726.842.692, 0743.787.609. Posibilităţi prelungire contract împrumut notarial 0% dobândă. 639923

DIVERSE

• **Cumpăr argint vechi, plata pe loc. Telefon 0746.640.350.** 625652

• **Cumpăr pene** vechi- noi, cupru, alamă, baterii, preţ bun. 0741.689.068. 672449

• **Vând ţuică** curată de prune 52° , 16 Ron/ litru.Telefon 0745.073.101. 657701

EXPERŢI ÎN IMOBILIARE
romimo.ro
PIAŢA DE IMOBILIARE A ROMÂNIEI

Program mica publicitate:
pe B-dul Revoluţiei, nr. 81
luni-vineri: 8.00-18.00,
duminică: 9.00-13.00,
pe Poetului 1C (hala 36)
luni-vineri: 9.00-16.00.

DECESE

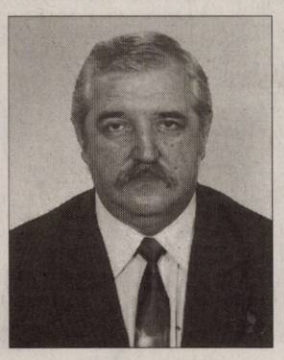

Cu durere în suflet anunţăm încetarea din viaţă a celui care a fost soţ, tată şi socru

CHEBELEU ALEXANDRU - FLORIAN.

Înmormântarea va avea loc joi, 31 decembrie, ora 12,00, la Cimitirul Eternitatea.

Familia îndoliată

Cu adâncă durere în suflet anunţăm încetarea din viaţă a scumpului nostru tată şi bunic

ALEXA NICOLAE.

Înmormântarea va avea loc în 31 decembrie 2009, ora 12,00 de la Capela Cimitirului Grădişte.

Fam. Nicolae Alexa

Cu sufletele încremenite de durere anunţăm trecerea în lumea celor eterne a mult iubitului nostru tată şi soţ

BURKUS ALEXANDRU

(55 ani).

Priveghiul are loc la domiciliul din cartierul Grădişte, iar înmormântarea va avea loc joi, 31 decembrie 2009, ora 13.00, la capela cimitirului Eternitatea (UTA).

Fiica Izabela şi soţia Ana (Nuşi)

Cu adâncă durere în suflet anunţăm încetarea din viaţă, după o grea suferinţă, a celui care a fost soţ, tată şi bunic,

LUŞCA ILIE,

în vârstă de 75 ani.

Înmormântarea va avea loc joi, 31 decembrie 2009, ora 13.00, de la domiciliul din Sînleani nr. 90. Nu te vom uita niciodată!

Soţia Boriţa, fiul Iliuţă şi nepoata Diana

Cu inimile zdrobite de durere, familia anunţă trecerea în eternitate, fulgerător, a celui care a fost soţ, tată şi socru

VĂDUVA TOMA (TITI)

din Neudorf.

Înmormântarea va avea loc în data de 31 decembrie 2009, începând cu ora 13.00, de la domiciliul din Neudorf nr.229. Dumnezeu să-l ierte!

Soţia Rozalia, fiica Ramona, ginerele Cătălin

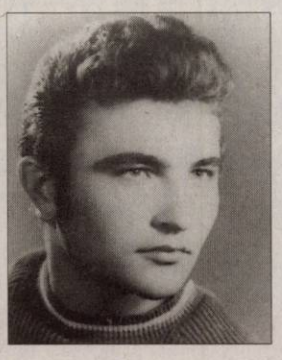

Cu nemărginită durere şi cu multe lacrimi plângem trecerea în nefiinţă în urma unui tragic accident, a soţului, tatălui, socrului, bunicului, fratelui şi cumnatului

DAN PETRU.

Rămâi o amintire luminoasă şi dragă pentru noi. Dumnezeu să te odihnească în liniştе şi pace. Înmormântarea va avea loc la Vărşand nr.178, miercuri 30 dec., orele 11.

Familia

Cu adâncă durere în suflet anunţăm încetarea din viaţă a celui ce a fost soţ, tată, fiu

SCHAFFER OCTAVIAN - CAROL,

la vârsta de 52 de ani.

Înmormântarea va avea loc la Cimitirul Pomenirea, în data de 31 decembrie 2009, ora 12,00. Dumnezeu să-l odihnească în pace!

Cu sufletele îndurerate anunţăm că marţi, 29 decembrie 2009, ne-am părăsot după o lungă şi grea suferinţă cel care a fost dragul nostru

BĂNĂŢAN ŞTEFAN.

Dormi în pace suflet blând!

Soţia, copiii, fraţii şi nepoţii veşnic îndureraţi

Cu sufletele încremenite de durere, anunţăm trecerea în lumea celor eterne a celei mai iubite mame, bunici şi străbunici

CIOBA FLORICA.

Înmormântarea va avea loc în data de 30 decembrie 2009, ora 12,00 de la domiciliul din Sintea Mică nr. 248.

Familia îndoliată

CONDOLEANŢE

Colectivul redacţiei „Jurnal Arădean" deplânge încetarea subită din viaţă a celui care aproape trei decenii a slujit cu devotament şi profesionalism jurnalismul sportiv arădean,

ALEXANDRU CHEBELEU.

Sincere condoleanţe şi întreaga compasiune familiei profund îndurerate! Dumnezeu să-l odihnească în liniştе şi pace!

Cu sufletul împietrit de durere, anunţ încetarea din viaţă a celui care a fost un soţ bun, alături de care am petrecut 61 de ani,

NICOLAE ALEXA,

din Cermei.

Dumnezeu să-l odihnească în liniştе şi pace!

Soţia Tiţa

Anunţurile de deces se publică GRATUIT!

În prag de AN NOU conducerea CENTRALEI ELECTRICE ŞI DE TERMOFICARE Arad, urează angajaţilor societăţii, abonaţilor şi tuturor colaboratorilor, tradiţionalul LA MULŢI ANI! SĂNĂTATE şi PROSPERITATE !

Director General, ing. Ioan Cornel SECIANSCHI

APIA ARAD urează angajaţilor şi familiilor acestora, colaboratorilor şi beneficiarilor, un An Nou 2010 prosper, multe bucurii şi sănătate, iar agricultorilor arădeni mai mulţi bani europeni ! LA MULŢI ANI !

Director coordonator Gheorghe ALDA

La această cumpănă dintre ani, lasă să treacă prin fereastra sufletului tau magia sărbătorilor, lasă-te cuprins de fericire şi bucurie şi rămâi aşa pentru tot restul vieţii!
Un An Nou fericit va urează primăria Chisindia

Primar, Paşca Ionel
Viceprimar, Stan Ioan

Fie ca anul ce vine să vă aducă multă veselie şi sănătate. Casa să vă fie îmbelşugată, să aveţi un munte de noroc şi tot ce doriţi să împliniţi. Să vă bucuraţi de familie şi de cei dragi!
La mulţi ani!
Primăria Oraşului Ineu

Primar, Mehelean Nicolae
Viceprimar, Nogea Adrian

Happy New Year!

Magia sărbătorilor de iarnă să vă aducă multă linişte în suflet, bucurii, împlinirea visurilor şi, mai ales, multe cadouri şi surprize plăcute.
La mulţi ani pentru Anul Nou 2010!

Vă urează Primăria Şepreuş şi Consiliul Local prin

Primar, Simion Incicău
Viceprimar, Ioan Pintean

PRIMAGAZ ROMANIA

SC PRIMAGAZ ROMANIA SRL

Angajează pentru Punct Lucru Vladimirescu jud.Arad :

ŞOFERI PROFESIONIŞTI

Cerinţe:
- studii medii
-permis conducere cat: B,C,E
-atestat ADR reprezintă avantaj

STIVUITORIST

CV. la fax 0257/514514 sau E-mail ccozma@primagazromania.ro

(H-672410)

CONSILIUL DE ADMINISTRAŢIE
al S.C. ASTRA Vagoane Călători S.A. Arad

CONVOACĂ

Adunarea Generală Ordinară a Acţionarilor societăţii la data de 28.01.2010 pentru toţi acţionarii cuprinşi în registrul acţionarilor la data de 31.12.2009, Ordinea de zi a Adunării fiind următoarea:

1.Aprobare repartizare profit aferent anului 2008
2. Diverse

Adunarea va avea loc la sediul societăţii din Arad, Str. Petru Rareş nr 1-3, la ora 14.00. Informaţii privind problemele cuprinse în Ordinea de zi se pot afla la sediul societăţii sau la telefon 233651, int. 2255.

În situaţia neîntrunirii cvorumului necesar deliberărilor A.G.A. se reconvoacă pentru data de 04.02.2010, în acelaşi loc şi la aceeaşi oră. (H-677979)

ANIVERSĂRI

LA MULŢI ANI COSMINA NIŢU (CIUCURIŢĂ)
Sănătate, fericire, bucurii!
Tuşa Lili şi Mircea

Astăzi scumpa noastră, JESSI RUTH împlineşte 6 anişori, iar noi părinţii şi bunicii îi urăm sănătate, fericire şi un călduros La Mulţi Ani!

Felicită-i pe cei dragi cu Jurnal Arădean!

Doar 18 lei

Felicitări, salutări, declaraţii de dragoste şi multe altele.Cea mai bună ocazie de a le transmite tuturor!

Cu doar 18 lei puteţi oferi o surpriză celor dragi!
Preţul redus este valabil doar dacă este publicat prin programul online disponibil pe www.jurnalaradean.ro.

JURNAL ARĂDEAN

www.jurnalaradean.ro

Sincere condoleanţe familiei îndoliate la dispariţia prematură a celui care a fost

prof. **SZAKACS FRANCISC.**

Colectivul Grup Şcolar Francisc Neuman

Sincere condoleanţe familiei îndurerate la trista despărţire de cel care a fost un deosebit soţ, tată şi bunic,

DL. CRAIU ANANIE -

fost director al Centrului de Librării Arad.

Odihnă veşnică.

Felicia Marşieu, Elisabeta Daru

Viorel Crai cu familia, deplângem trecerea în veşnicie a iubitului nostru unchi

ANANIE CRAIU

şi suntem alături de mătuşa Mărioara, Ovidiu şi Diana. Dumnezeu să-l odihnească în Împărăţia Lui.

Familia Şerban aduce sincere mulţumiri tuturor celor care l-au condus pe ultimul drum pe soţul şi tatăl nostru Ing.agronom

ŞERBAN TEODOR EMIL.

Cu durere nesfârşită şi tristeţe ne despărţim de iubitul nostru frate şi cumnat

ANANIE CRAIU

şi suntem alături de Mărioara, Ovidiu şi Diana. Dumnezeu să-l odihnească!

Aurel Crai şi Maria

Sincere condoleanţe familiei Alexa la despărţirea de dragul lor,

NICOLAE ALEXA.

Nepotul cu familia Morar Ioan

COMEMORĂRI

Azi se împlineşte 1 an de la trecerea în eternitate a celui care a fost fiu, soţ, tată şi ginere,

OCENIC AUREL ALEXANDRU (PUBI).

Dumnezeu să te odihnească în pace!!! Ai rămas veşnic în amintirea noastră.

Familia

Trecerea timpului nu aşterne uitarea peste amintirea celui care a fost soţ, tată, bunic şi socru

ROŞU AUREL.

Se împlinesc 17 ani de când a plecat în veşnicie. Nu te vom uita.

Familia îndurerată

Au trecut 12 ani de când iubita noastră fiică

DANA ŞUBER

ne-a părăsit. Nu te-am uitat şi nu te vom uita niciodată!

Părinţii Elena şi Ghiţă, fraţii Dănuţ şi Mirela

Cu aceeaşi durere anunţăm că au trecut 2 ani de la decesul celui care a fost

IFRIM TOADER.

Odihnească-se în pace.

Letiţia, Dănuţ Irina şi scumpa lor nepoată Dora

Azi, în loc de La Mulţi Ani,

TOMUŢA PETRU EUGEN

şi

TOMUŢA LENKE MARIA,

vă plângem şi ne rugăm bunului Dumnezeu să vă ierte şi să vă odihnească sufletele în pace. Parastasul de un an de zile va avea loc duminică, 3 ianuarie 2010, la Biserica Uta.

Vă vor plânge veşnic mama Lucreţia, tatăl Petru cu sora Olimpia, cumnatul şi nepoţii

O clipă de aducere aminte, o rugăciune, un colind frumos pentru cea care a fost o deosebită mamă, bunică şi străbunică

BORIS ELENA (MOIANU)

de la care plecare în veşnicie au trecut 4 ani la data de 30 decembrie.

Cu aceeaşi durere în suflet o plâng fetele Angelica şi Felicia cu familia

Sărbători triste cu dor, durere, multe lacrimi şi rugăciuni, atât ne-a mai rămas nouă, iar pe cei care au cunoscut-o, îi rugăm o clipă de aducere aminte

LILI MARCU

ar fi împlinit pe 1 ianuarie 2010, 42 ani. Dumnezeu să-i odihnească sufletul ei minunat.

Familia

S-a scurs un an de lacrimi şi durere de când a plecat dintre noi cel care a fost soţ, tată, socru, bunic şi străbunic

ARDELEAN IOAN

din Curtici. Dumnezeu să-l odihnească în pace!

Familia

Anunţurile de deces se publică GRATUIT!

Mica publicitate 0257/210.775

ARAD ONLINE

www.aradon.ro

Program mica publicitate:
pe B-dul Revoluţiei, nr. 81
luni-vineri: 8.00-18.00,
duminică: 9.00-13.00,
pe Poetului 1C (hala 36)
luni-vineri: 9.00-16.00.

SERVICII FUNERARE

IN MEMORIAM NON STOP!

KUKI - servicii funerare complete

Oferă toată gama de sicrie, accesorii şi servicii funerare la preţuri avantajoase.

- **cameră toaletat**
- **cameră frigorifică**
- **capac frigorific**

Transport Intern şi Internaţional

Contact: Arad, str. Mihai Eminescu, nr. 4 (în curte)
Tel: 0257/211.929, mob: 0723343964
www.inmemoriamkuki.com

(H-6778)

Preluarea anunţurilor pentru următoarea zi se face până la ora 15.00 la ambele sedii, cu excepţia anunţurilor de deces, care se primesc până la ora 18 .00, la sediul din Bd. Revoluţiei 81 .

RO STYL COMPANY
SERVICII FUNERARE
Arad, Str. Eminescu nr. 22
(lângă Poştă)
tel. 21.44.22,
mob. 0728.690.121
TOTUL ESTE NEGOCIABIL
Gratuit:
- **capac frigorific (1 zi)**
- **transport sicriu gol în Arad**

PLATA DUPĂ ÎNMORMÂNTARE
TRANSPORT INTERN ŞI EXTERN
(H-10413)

www.Doliu.ro

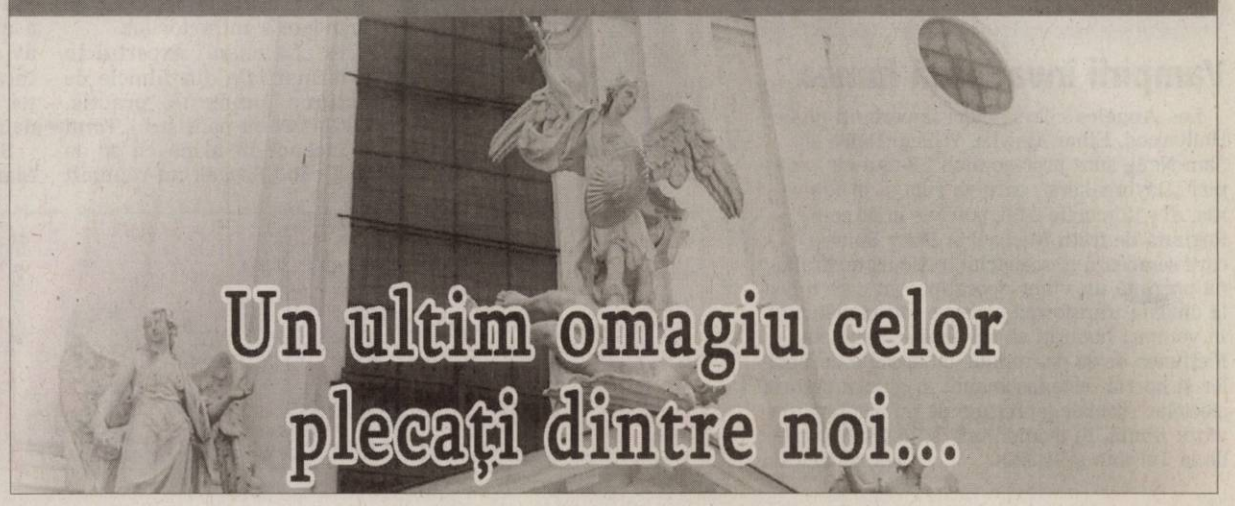

PE SCURT

• **Încă nu am scăpat.** Prudenţa în faţa virusului A/H1N1 este justificată, fiind încă prea devreme pentru a ne bucura de o victorie în lupta împotriva primei pandemii a secolului XXI, spune directorul general al Organizaţiei Mondiale a Sănătăţii, Margaret Chan. Chan a adăugat că nu va fi posibilă realizarea unui bilanţ al impactului virusului mai devreme de doi ani.

Record Magicianul israelian Hezi Dayan încearcă să doboare recordul mondial de a rămâne în interiorul unui cub de gheaţă timp de 64 de ore. Precedentul record aparţine lui David Blaine cu aproape 62 de ore. (Foto: EPA)

Fără curent electric

Kiev - Numeroase zboruri au fost anulate marţi pe aeroportul din Kiev şi peste 1.000 de localităţi din Ucraina au rămas fără curent electric din cauza ninsorilor abundente, au anunţat autorităţile şi presa locală. Aproape 1.100 de localităţi au rămas în întuneric în 12 regiuni ucrainene, potrivit Ministerului pentru Situaţii de urgenţă. În plus, intemperiile au întrerupt legăturile de telefonie fixă în aproximativ 700 de localităţi de pe teritoriul ţării.

Obosit din cale-afară

Clipul zilei Un pui de urs malayanus, cunoscut şi ca ursul soarelui, este surpins într-o ipostază pe care, probabil, oricare dintre noi a trăit-o.

http://www.aradon.ro/stiri/Youtube/articol/obosit-din-cale-afara/cn/

Akmal (Foto: FAN)

Executat în China

Beijing - China a confirmat marţi executarea, prin injecţie letală, a cetăţeanului britanic Akmal Shaikh, condamnat la moarte pentru trafic de droguri, a anunţat China nouă, relatează AFP. Shaikh, primul european executat în China în ultimii 58 de ani, a fost prezentat de familia sa drept bolnav mintal, dar a fost executat în pofida ultimelor apeluri la clemenţă şi a demersurilor diplomatice ale Londrei. China Nouă a anunţat că execuţia a avut loc marţi în Urumqi, prin injecţie letală.

Sursa: NewsIn

Dodi, puiul de urangutan, stă pe spinarea mamei sale Daisy la grădina zoologică din Dresda, Germania. (Foto: EPA)

Vampirii invadează lumea

Los Angeles - Trei actori importanţi de la Hollywood, Ethan Hawke, Willem Dafoe şi Sam Neill, sunt protagoniştii SF-ului cu vampiri „Daybreakers", care va rula şi în România, din 12 martie 2010, potrivit imdb.com. Regizată de fraţii Michael şi Peter Spierig, care semnează şi scenariul, pelicula australiană prezintă un viitor apocaliptic în care o boală ciudată transformă aproape toţi pământenii în vampiri hotărâţi să stăpânească planeta. Ficţiunea de 98 de minute, cu accente de thriller şi horror, este fascinantă în special datorită efectelor speciale, apreciate de publicul care a văzut filmul, în avanpremieră, la festivalurile de la Toronto şi Austin. Sursa: NewsIn

N-a crezut, acum o cumpără

■ Putin i-a oferit o reducere de 10% lui Berlusconi pentru o maşină de teren rusă.

Maşină marca UaZ (Foto: FAN)

Moscova - Premierul rus Vladimir Putin a promis marţi că îi va vinde prietenului său, şeful Guvernului italian Silvio Berlusconi, un automobil de teren rus cu o reducere de 10%, după ce a testat maşina fabricată într-o uzină din Extremul Orient, relatează AFP.

„L-am întâlnit pe premierul italian în octombrie şi i-am spus că vom dezvolta producţia aici (în Extremul Orient rus - n.red.). Berlusconi nu a crezut. A spus că dacă se va întâmpla acest lucru, va cumpăra una dintre primele maşini ale acestei uzine", a declarat el în timpul unei vizite la Vladivostok.

Putin a adăugat zâmbind că premierul italian a cerut o reducere pentru o maşină de teren marca UaZ, fabricată la uzina Sollers (fostă Severstal Auto) din regiune. „Îi vom faceo reducere de 10%. Nu îi vom oferi această primă maşină. I-o vom vinde, este o afacere", a spus premierul rus, care este prieten cu Berlsconi.

Putin s-a plimbat la volanul unui automobil gri metalizat, potrivit imaginilor transmise de televiziuni.

Grupul rus Sollers şi cel italian Fiat poartă discuţii privind posibilitatea de a produce vehicule pentru compania Chrysler în Rusia, potrivit ministrului italian al dezvoltării economice, Claudio Scajola. Sursa: NewsIn

Distruge celulele canceroase

Pennsylvania - Un anticorp care ar putea ajuta la diagnosticarea şi tratarea cancerului de prostată în fază metastazică a fost descoperit de cercetătorii americani de la Universitatea din Pennsylvania.

Injectat la şoareci, anticorpul a depistat celulele cancerului de prostată şi le-a distrus, chiar şi într-un stadiu avansat al bolii. Cercetătorii americani au constatat că acest anticorp, numit F77, se fixează mai uşor pe celulele şi ţesuturile cancerului de prostată decât pe cele benigne, favorizând distrugerea acestora.

Injectat la şoareci, anticorpul s-a fixat aproape în totalitate (97%) pe ţesuturile de cancer de prostată, în cazul unei tumori în stadiu incipient, şi pe 85% din ţesuturi în cazul în care a fost deja declanşată metastaza. F77 a recunoscut şi celulele canceroase androgeno-independente, rezistente la tratament.

Sursa: NewsIn

Andrada, născută în zodia Rac este pasionată de muzică şi desen.

www.aradon.ro

Cruţaţi de catastrofe majore

■ Catastrofele naturale au făcut mult mai puţine victime în 2009 faţă de anii precedenţi.

Seism în insula Sumatra (Foto: EPA)

Berlin - Catastrofele naturale au făcut mult mai puţine victime în 2009 faţă de anii precedenţi, dar evenimentele climatice extreme continuă să se intensifice, a declarat marţi compania germană de asigurări Munich Re, relatează AFP.

Circa 10.000 de persoane au murit în urma catastrofelor naturale anul acesta, faţă de 75.000 pe an în medie în cursul ultimului deceniu. În 2008, catastrofele naturale s-au soldat cu 220.000 de morţi.

Fenomenul natural cu cele mai multe victime în 2009 a fost seismul din insula Sumatra, produs la 30 septembrie şi soldat cu 1.200 de morţi.

Planeta a fost cruţată de catastrofe majore anul acesta, dar „tendinţa unei intensificări a catastrofelor climatice continuă", a spus Peter Hoppe, care conduce unitatea de gestionare a riscurilor naturale din cadrul companiei.

Aceste evenimente climatice extreme, al căror număr s-a triplat din 1950 încoace, au provocat în 2009 45% din pagubele acoperite de companiile de asigurări în lume.

În total, catastrofele naturale au provocat pierderi de 50 de miliarde de dolari anul acesta, dintre care 22 de miliarde acoperite de asiguratori. Cel mai costisitor eveniment al anului a fost furtuna Klaus, care a lovit Spania şi Franţa în ianuarie, privând de electricitate mai mult de un milion de persoane. Pierderile au atins 5,1 miliarde de dolari, dintre care trei miliarde acoperite de asiguratori, potrivit Munich Re.

Steven Segal (Foto: EPA)

Patrulează alături de poliţişti

Londra - Actorul american Steven Seagal apare în noua serie a reality-showului „Lawman", patrulând pe străzi alături de poliţişti şi participând la acţiunile de prindere a infractorilor.

În „Lawman", expertul în arte marţiale din filmele de acţiune munceşte, practic, cot la cot cu poliţiştii. „Totul a început în urmă cu 20 de ani, când Seagal, un renumit expert în aikido, participa la filmarea unei pelicule în Jefferson Parish. Şeriful i-a cerut să îi înveţe pe oamenii lui unele competenţe de auto-apărare şi de mânuire a armelor. Antrenamentul a avut un succes atât e mare, încât Seagal a fost delegat ofiţer", este explicaţia pe care o dau realizatorii emisiunii.

Seria va fi difuzată în Marea Britanie din ianuarie.

Eşuate În golful Colville din Noua Zeelandă au eşuat 62 de balene dintre care numai 42 au fost salvate de voluntari. (Foto: EPA)

Astăzi: locuri de muncă /p. 14

E-MAIL:
redactia.jurnalaradean@informmedia.ro
adevaruldearad@informmedia.ro

publicitate.jurnalaradean@informmedia.ro
publicitate.adevarul@informmedia.ro

JURNAL ARĂDEAN

FONDAT 1989
APARE LA ARAD
☎ 0257/281.802
Anul XXI, nr. 5930
16 pagini • 1,49 lei

Joi
31 decembrie 2009

12°C
Vremea va fi închisă.
Dimineața | La prânz | Seara

Milioane guvernamentale la verdeață

Arad (S.B.) - Trei orașe și 11 comune au primit de la guvern 7,5 milioane lei pentru amenajarea de spații verzi în cadrul Programului național de îmbunătățire a calității mediului. **/p.3**

Următorul număr al Jurnalului arădean va apărea luni, 4 ianuarie 2010

Program publicitate

Serviciul de Mică publicitate al ziarului nostru va funcționa duminică, 3 ianuarie 2010, între orele 9-13, la sediul din Bulevardul Revoluției nr. 81.

Astăzi, supliment programe TV pentru perioada 2-8 ianuarie 2010. Se difuzează gratuit.

Negocieri

Arad (S.T.) - Președintele PD-L Arad, Gheorghe Seculici (foto) este convins că negocierile cu UDMR Arad vor decurge fără probleme. **/p.5**

6 422225 000018
JURNAL ARĂDEAN
Arad, Str. Poetului Nr. 1C
0257-281802

Reorientare
Necorelarea planurilor de învățământ de licență cu cele de masterat îi determină pe foarte mulți absolvenți să continue studiile în alte domenii de pregătire.
Master în domeniu

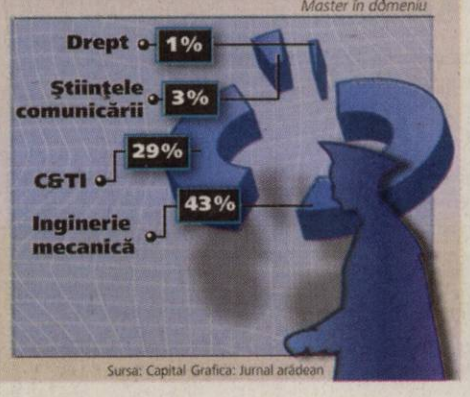

Sursa: Capital Grafica: Jurnal arădean

Se laudă pe banii noștri

■ Ministerul Transporturilor se laudă cu banii investiți în drumurile din județul Arad.

ALIN GHERASIM
alin.gherasim@informmedia.ro

Arad - Ministerul Transporturilor (MT) a analizat activitatea și investițiile Companiei Naționale de Autostrăzi și Drumuri Naționale din România (CNADNR), lăudând numărul mare de lucrări desfășurate pe anul 2009. Printre acestea, șase lucrări se referă și la drumuri aflate pe raza județului nostru. Din nefericire, situația prezentată de către MT nu corespunde deloc realității de pe șoselele reabilitate sau ranforsate. Din punctul de vedere al CNADNR, varianta de ocolire a municipiului Arad, în lungime totală de 12,25 kilometri, este finalizată deja în proporție de 2 la sută stadiu fizic, chiar dacă, momentan, se lucrează la întocmirea proiectului tehnic pentru această lucrare. Alte lucrări menționate ca și succese de către MT sunt reabilitarea drumului național 79, care leagă Aradul de Oradea, cu toate că muncitorii bat pasul pe loc, iar șoseaua pare a fi formată din veritabile tranșee. Și DN 7 este menționat ca fiind finalizat, chiar dacă, după investiții de 394 de milioane de lei, sute de gropi au apărut pe raza orașului Pecica, dar și între Pecica și orașul de frontieră Nădlac. **/p.6**

Optimism Tinerețea înseamnă curățenie sufletească, optimism, încredere într-un an mai bun. Haideți să ne împărtășim și noi din optimismul lor! indiferent de vârstă. (Foto:FAN)

Arestat pentru viol la 86 de ani

Arad (I.C.) - Bătrânul de 86 de ani, din Nădlac care a lăsat însărcinată o fetiță de 11 ani, din aceeași localitate, a primit ieri, mandat de arestare preventivă pentru 30 de zile.

Asta pentru că rezultatele expertizei ADN au ieșit pozitive, ceea ce înseamnă că bătrânul este tatăl copilului pe care minora de 11 ani l-a purtat în pântece câteva săptămâni, până a suferit un avort medical în cea de-a 16 săptămână de sarcină. Constantin Aștefănoaiei (foto) este acuzat de viol sub formă agravantă și continuată și riscă între 10 și 25 de ani de închisoare. **/p.6**

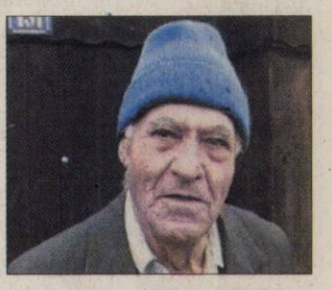

Universul Verde
Adresa: str. Pădurii nr. 24, (piața Obor)
Tel: 0257/270 090, Fax: 0357/408 345
E-mail: info@vignetoconsult.com.
Vă oferim toată gama de:
- Arbori și arbuști ornamentali
- Pomi fructiferi anul 3 în vas
- Butași struguri de masă
Tot materialul săditor este certificat și garantat
• Orar:
Luni-Sâmbătă 09:00 -13:00, 14:00 -18:00
Duminică 09:00 -12:00
Vă așteptăm

Dezinteres Număr dublu de pașapoarte temporare față de cele biometrice solicitate de arădeni. **/p.6**

(Foto: JA)

REMEMBER

31 decembrie

1842 S-a născut Iacob Negruzzi, scriitor (d. 1932)

1857 Regina Victoria a ales Ottawa, drept capitală a Canadei

1869 S-a născut Henri Matisse, pictor, sculptor şi desenator (d. 1954)

1889 A murit Ion Creangă, prozator (n. 1839)

1903 S-a născut Ilarie Voronca, poet român (d. 1946)

1936 A fost descoperit cortizonul de către biochimistul american John Cowdery Kendall

Anthony Hopkins

1937 S-a născut Anthony Hopkins, actor englez

1946 Preşedintele SUA, Harry Truman declară oficial sfârşitul celui de–al II–lea Război Mondial

1956 Oficial, TVR transmite, prima emisiune de televiziune din România

1980 A murit Raoul Walsh, regizor de filme

1991 Uniunea Sovietică este dizolvată în mod oficial

1997 A murit Michael Kennedy, băiatul lui Robert F. Kennedy, omorât în accident de ski

2000 A murit José Greco, dansator

SĂNĂTATE

● MEDLINE SERVICE - injecţii, pansamente, perfuzii, recoltări analize la domiciliu, 7 zile din 7. Tel. 0257.338.578; 0728.285.762; 0728.285.760.

AU PLECAT DINTRE NOI

● Pop Maria (1971), Blidariu Maria (1943), Sîrbescu Gheorghe (1939).

TELEFOANE UTILE

● ☎ INFORMAŢII TELEFONICE: 118.932; ROBOT: 1958; APEL UNIC DE URGENŢĂ (SALVARE, POLIŢIE, Pompieri): 112; ☎ PRIMĂRIA MUNICIPIULUI ARAD: Program de relaţii cu publicul (camera 5) luni-vineri între orele 8-20. Tel.: 0257/284.744; tel. centrală: 0257/281.850; ☎ S.C. E.ON GAZ ROMÂNIA - Sucursala Arad - Dispecerat şi intervenţie telefon:0357/403.321; ☎ DERANJAMENTE CURENT ELECTRIC: 0257/929 INFORMAŢII CFR: 0257/231.777; ☎ PROTECŢIA CONSUMATORULUI: B-dul Revoluţiei, nr. 50. Telefon: 0257/257.049; ☎ GOSPODĂRIREA COMUNALĂ ARAD S.A.: 0257/270.352; 0729-009.033; 0257/270.352; ☎ POLIŢIA DE FRONTIERĂ: 1959; ☎ SC CET (Dispecerat şi intervenţie termoficare): 0357/412.244.

SUDOKU

Reguli:

În fiecare bloc sunt câteva cifre între 1 şi 9, stabilite dinainte. Acestea trebuie completate cu cifrele lipsă, în aşa fel încât fiecare număr să figureze o singură dată. De asemenea, cifrele de la 1 la 9 trebuie să figureze o singură dată atât pe rândurile orizontale cât şi pe coloanele verticale ale celor nouă blocuri luate împreună.

ÎNCEPĂTORI

	8							3
		3	1					
9		7		2	8			5
					9		2	6
		4		1		9		
3	5		8					
6			5	8		4		7
					4	8		
4							3	

AVANSAŢI

		8	9				3	
			1	6		7		
7					4			
3	5						2	
	2			9				5
		4			1		9	
	6							7
5			7		3		8	
				1		9		

ÎNCEPĂTORI

3	2	8	1	9	6	7	5	4
7	5	4	3	8	2	1	6	9
9	6	1	4	5	7	3	2	8
5	4	7	2	1	9	8	3	6
8	1	9	6	3	5	4	7	2
2	3	6	8	7	4	9	1	5
6	7	3	5	4	8	2	9	1
4	9	5	7	2	1	6	8	3
1	8	2	9	6	3	5	4	7

AVANSAŢI

8	1	4	9	7	3	6	5	2
3	2	9	5	1	6	4	7	8
6	5	7	4	8	2	1	9	3
9	4	2	7	3	1	5	8	6
5	3	1	8	6	4	9	2	7
7	6	8	2	9	5	3	4	1
1	9	5	6	2	8	7	3	4
4	8	3	1	5	7	2	6	9
2	7	6	3	4	9	8	1	5

UNDE MERGEM

CINEMA

DACIA

● Tipi simpatici (SUA) orele 14, 17, 20

ARTA

● Brendan şi secretul din Kells (animaţie, aventuri) orele 15, 17.30, 20

EXPOZITII

● Galeriile de Artă „Delta": Bienala internaţională de pictură, sculptură şi grafică, ediţia a II-a (9-17)

● Sala Clio (str. Horea, nr. 8): Bienala internaţională de pictură, sculptură şi grafică, ediţia a II-a (9-17)

● Complexul Muzeal Arad (Palatul Cultural, Piaţa G. Enescu 1): Expoziţia „Reptile vii", deschisă în cadrul Secţiei Ştiinţele Naturii (orele 9-17)

●Muzeul de Artă Arad (str. Gh. Popa 2-4, et. II): Bienala internaţională de pictură, sculptură şi grafică, ediţia a II-a (9-17)

● Muzeul orăşenesc Lipova: Expoziţie de icoane şi obiecte bisericeşti „Colecţia Ştefan Crişan" (9-17)

● Galeria Alfa: Expoziţia „Interior stone work" de Julian & Ronald Chiu

● Galeria Jelen: „Remember SUR" - expoziţie de pictură de Ioan Kett Groza(9-17)

● Teatrul Vechi (str. Gh. Lazăr): „Experiment sintetic G", expoziţie de pictură a artistului arădean Laurian Popa (9-17)

● Foaierul Teatrului Clasic „Ioan Slavici": Bienala internaţională de pictură, sculptură şi grafică, ediţia a II-a (9-17)

Expoziţie în aer liber

În faţa Palatului Administrativ poate fi vizitată expoziţia internaţională de fotografie organizată de FotoClub Pro Arad şi Primăria Arad.

PIETE, TÂRGURI

● Astăzi este zi de piaţă agroalimentară la Curtici, Sebiş, Bata, Cermei, Zădăreni, Ghioroc, Săvârşin, Secusigiu, Sântana, Târnova, Zăbrani, Zerind. Tot astăzi au loc târguri săptămânale la Curtici, Sebiş, Cermei, Săvârşin, Secusigiu, Zerind.

● Mâine, vineri, se desfăşoară târguri săptămânale la Ineu, Şepreuş, Şimand.

HOROSCOP

BERBEC

Vă recomandăm să fiţi foarte prudent în tot ce faceţi şi în discuţiile cu prietenii. După-amiază, o rudă apropiată vă dă o importantă sumă de bani. Vă sfătuim să evitaţi discuţiile cu partenerul.

TAUR

Se pare că nu sunteţi într-o formă bună. Nu vă asumaţi noi responsabilităţi, pentru că riscaţi să vă irosiţi energia!

GEMENI

Se anunţă o zi foarte tensionată în familie. Nu este exclus să aveţi divergenţe cu partenerul de viaţă, pornind de la o investiţie importantă. Stăpâniţi-vă impulsivitatea!

RAC

Dimineaţa sunteţi tentat să vă ocupaţi de mai multe probleme în acelaşi timp. Din cauza nerăbdării, riscaţi să vă enervaţi şi să nu mai aveţi nici un spor.

LEU

Sunteţi indispus pentru că nu reuşiţi să terminaţi ceea ce v-aţi planificat. Starea de nervozitate vă poate pune într-o situaţie neplăcută.

FECIOARA

Sunteţi decis să faceţi ceva folositor în casă, dar, dacă nu aveţi un plan de acţiune bine definit, ar fi mai bine să amânaţi. Vă sfătuim să vă consultaţi cu partenerul de viaţă.

BALANŢA

Este posibil să aveţi un sentiment de nemulţumire şi o tendinţă accentuată de a vă contrazice. Nu riscaţi glume îndrăzneţe!

SCORPION

Traversaţi o perioadă mai dificilă, în care vă preocupă mult situaţia financiară. Răbdarea vă este răsplătită în cursul după-amiezii, când primiţi o sumă de bani la care nu vă aşteptaţi.

SĂGETĂTOR

Aveţi şanse de reuşită pe toate planurile. Reuşiţi să faceţi rost de bani pentru a rezolva o problemă a partenerului de viaţă.

CAPRICORN

Dimineaţa, sunteţi stresat de o problemă de afaceri. Va trebui să alergaţi în stâga şi-n dreapta ca să o rezolvaţi, dar eforturile vă vor fi răsplătite. Nu neglijaţi relaţiile sentimentale!

VĂRSĂTOR

Deşi nu prea vă mai rămâne timp liber, ambiţia de a termina ce aţi început nu poate să vă aducă decât câştiguri.

PEŞTI

După o perioadă nefavorabilă pe plan social şi sentimental, situaţia se schimbă complet. Nu vă mai puneţi atâtea întrebări, bucuraţi-vă!

„Jurnal arădean" vă ascultă

■ Între orele 11.00-13.00, la telefonul 0257-280943, redactorul nostru vă stă la dispoziţie.

Arad (S.T.) - D-na Daniela Freisinger, din Şicula, are un copil handicapat, cu paralizie cerebrală, iar soţul este angajat ca asistent personal. Din păcate, spune doamna, Primăria Şicula nu a plătit salariile asistenţilor pe luna noiembrie.

„Ne-a spus că vom primi banii de Crăciun, lucru care nu s-a întâmplat, iar acum ne spune că Primăria nu are bani, aşa că plata va fi abia anul viitor. Este curată nesimţire, cum poţi să laşi nişte oameni nenorociţi într-o asemenea situaţie ?", întreabă cititoarea noastră, care adaugă că la Şicula a fost, în vară, cineva de la comisia pentru handicapaţi şi a ţinut şedinţă cu asistenţii, asigurându-i că la Primărie au fost viraţi banii pentru salariile lor pe tot anul.

„Dacă este aşa, ce a făcut primarul cu banii ?", continuă doamna Freisinger. Am încercat să luăm legătura cu primarul de la Şicula, însă fără succes, aşa că, din păcate, nu îi putem da doamnei un răspuns. Poate, după sărbători.

Tot mai mulţi arădeni ne sună pentru a-şi exprima supărarea pentru faptul că postul de televiziune Budapesta 1 a fost scos de către RCS-RDS din grila de programe, fără ca abonaţii să fie anunţaţi.

„Pentru foarte mulţi oameni din Arad, Budapesta 1 a fost la fel de important şi de vizionat ca şi Bucureşti 1. Nu este normal ca noi, care plătim, să nu fim consultaţi în legătură cu grila de programe ", spune d-na Magdalena Preda, care locuieşte în zona Gării CFR.

CURSUL VALUTAR

Astăzi

Denumirea valutei	BNR	BCR		BRD		San Paolo IMI BANK		Banca Românească		MKB Romexterra Bank		Alpha Bank		Casa Schimb LUXOR	
		C	V	C	V	C	V	C	V	C	V	C	V	C	V
Euro	4,16	4,16	4,25	4,11	4,26	4,17	4,27	4,16	4,25	4,19	4,27	4,17	4,29	4,20	4,28
Dolar	2,91	2,86	2,97	3,02	3,15	2,91	2,96	2,88	2,97	2,90	3,00	2,76	2,91	2,92	2,97
Forint	0,0154	0,0149	0,0160	0,0135	0,0151	0,0145	0,0155	-	-	0,0151	0,0160	-	-	0,0153	0,0157
Gram aur	103,56	72,50													

Joi, 31 decembrie 2009

Biserica ortodoxă: Cuv. Melania. Romana; Sf. Mc. Hermes (Odovania Prazniculuı Nasterii Domnului)

Biserica greco-catolică: Sf. Melania Romana, c (+ 439). Încheierea Sărbătorii Naşterii Domnului.

Biserica romano-catolică: Ss. Silvestru I, pp. ; Melania LP

VREMEA

8° minim — 12° maxim

Umiditate: 84 %
Presiune: 1004 KPA
Precipitaţii: 80 %
Vânt: 23 km/h
Direcţie vânt: S

ARAD ONLINE http://meteo.aradon.ro
Prognoza meteo pentru Arad

Soarele răsare: 8:17
Soarele apune: 16:57

Prognoza meteo pentru astăzi:

Temperaturile se vor situa între 8 şi 12 grade. Vântul va sufla cu 16 km/h, dinspre SV.

Prognoza meteo pentru 3 zile:

Temperaturile minime vor fi cuprinse între -2 şi 8 grade, iar cele maxime între 2 şi 12 grade.

Temp. minime: -2 la 8°C
Temp. maxime: 2 la 12°C

joi	vineri
Averse	Ploaie
Min.: 8 ° C Max.:12 ° C	Min.: 4 ° C Max.:11 ° C
sâmbătă	**duminică**
Averse	Ninsoare
Min.: 1 ° C Max.:6 ° C	Min.: -2 ° C Max.: 2 ° C

JURNAL ARĂDEAN
Str. Poetului nr. 1C, Arad
BRAT Auditat de BRAT
Reclamaţii difuzare: 0257/228586

Director editor: Mircea Ţîşcă (8465)
Secretariat: 0257.281802 (centrala), fax - 0257.280655
Şef departament difuzare: Carmen Csordas
Marea publicitate: 0257.280904 (int. 8488)
Mica publicitate: 0257.210775
Tiparul executat la: SC Inform Media SRL, Calea Torontalului, DN 6, km 5,7, Timişoara

Editor coordonator: Adriana Barbu (8410)
Responsabil de număr: Simion Todoca
Secretar general de redacţie: Gabriela Groza (8417) Departamente: Eveniment: Simona Butaru (8412), Monica Ardelean (8446), Alin Gherasim, Gerlinde Knap (8435); Politic: Tristan Mihuţa (8431), Simion Todoca (8425); Economic: Andreea Pintea (8419); Cultură, Învăţământ: Vasile Filip (8428); Social: Diana Duţu (8429); Sport: Daniel Scridon (8427), Adrian Hărţău (8433), Leonard Sfâra (8434); Tehnoredactare: Ghizela Şerban, Ramona Vidulescu
REDACŢIE: tel. 0257.281802 (centrala); fax 0257.280655 (int. 8490), 0257.281797 (int.8489); e-mail:redactia.jurnalaradean@informmedia.ro, adevaruldearad@informmedia.ro, publicitate.jurnalaradean@informmedia.ro, publicitate.adevarul@informmedia.ro

PE SCURT

● **Trafic redirecţionat.** Traficul va fi restricţionat, în data de 31 decembrie 2009, în zona Primăriei. „Se va restricţiona accesul auto începând cu ora 20, pe următoarele tronsoane de străzi: pe Bd. Revoluţiei: dinspre Teatru spre Primărie, respectiv de la intesecţia cu str. Crişan spre Primărie, pe str. Horia: de la intersecţia cu str. Episcopiei spre Bd. Revoluţiei; pe str. 1 Decembrie 1918: de la intersecţia cu Bd. Decebal spre Bd. Revoluţiei", anunţă Primăria.

Fotografia ta în J.A.

JURNAL Fotografia cititorului

Darian Felea Cassandra a venit pe lume în preajma Crăciunului şi astăzi va sărbători primul ei Revelion în familie, asta dacă nu va dormi buştean. (Foto:F.O.)

JURNAL Trimite-ne cele mai frumoase fotografii făcute de tine cu familia sau copiii tăi, cu animalul tău preferat sau orice fotografie interesantă surprinsă de aparatul de fotografiat şi o vei vedea publicată în Jurnal arădean. Fotografiile pot fi trimise pe e-mailul nostru: redactia.jurnalaradean@informmedia.ro

Vaccinare de 70 la sută

Arad (A.G.) - Arădenii sunt mult mai receptivi la campania de vaccinare împotriva gripei de sezon decât la cea împotriva gripei porcine. Până în prezent au fost vaccinate 14.206 persoane, ceea ce reprezintă un total de 70,5 la sută faţă de numărul de doze de vaccin primite de către Direcţia de Sănătate Publică Arad. În momentul de faţă mai există încă 5.944 de doze de vaccin în cabinetele medicale din întreg judeţul.

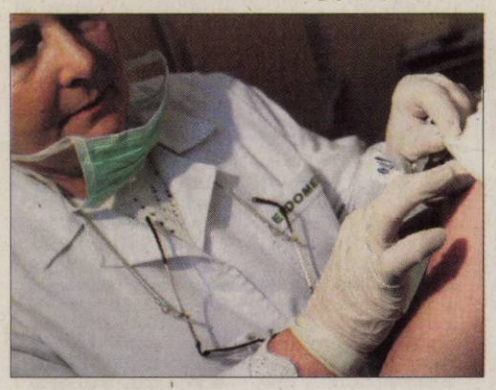

Lovit cu picioarele în cap

Arad (I.C.) - Poliţiştii Secţiei nr. 2 cercetează un bărbat de 41 de ani pentru infracţiunea de vătămare corporală gravă, după ce acesta a lovit un alt bărbat cu pumnii şi picioarele. Oamenii legii spun că Ioan C. i-a aplicat lui Marcel G. de 42 de ani, mai multe lovituri cu pumnii şi picioarele în zona capului. Conform certificatului medico-legal, victima necesită 65-70 de zile de îngrijiri medicale. Agresorul a fost reţinut, pe bază de ordonanţă de reţinere, urmând să fie prezentat instanţei de judecată cu propunere de arestare preventivă.

Milioane pentru spaţii verzi

■ Aradul a primit de la guvern 7,5 milioane lei pentru amenajarea de spaţii verzi.

SIMONA BUTARU
simona.butaru@informmedia.ro

Amenajarea de parcuri beneficiază de finanţare inportantă (Foto: JA)

Arad - Programul naţional de îmbunătăţire a calităţii mediului prin realizarea de spaţii verzi în localităţi aduce în judeţul Arad 7,5 milioane de lei. Suma a fost alocată de Guvern pentru trei oraşe şi 11 comune din judeţul Arad care vor beneficia în anul 2010 de fonduri pentru amenajarea de parcuri, spaţii verzi şi locuri de joacă pentru copii.

Potrivit informaţiilor furnizate de Consiliul Judeţean, programul s-a adresat autorităţilor publice locale care au aplicat voluntar, pentru realizarea proiectelor de dezvoltare şi modernizare a spaţiilor verzi din localităţi, precum şi înfiinţarea de noi parcuri, scuaruri şi aliniamente plantate sau reabilitarea celor existente.

Destinaţii exacte

„Un rol extrem de important îl are îmbunătăţirea calităţii mediului înconjurător. Trebuie să acordăm o atenţie deosebită impactului pe care îl are mediul asupra sănătăţii. Consiliul Judeţean susţine proiectele de mediu ale comunităţiilor locale şi, de asemenea se implică prin orice mijloace în protejarea şi îmbunătăţirea calităţii mediului înconjurător", a declarat Nicolae Ioţcu, preşedintele CJA.

Comuna Birchiş a primit 468.546,23 lei pentru amenajare de spaţii verzi, locuri de joacă pentru copii şi parcuri de agrement în localităţiile Birchiş, Căpâlnaş, Ostrov. Comuna Semlac beneficiază de 400.000 lei pentru amenajarea Parcului Luminilor, comuna Şagu, pentru amenajare spaţii verzi – 500.000 lei.

Tot pentru amenajarea unor parcuri, comuna Bîrzava a primit 692.223,94 lei, Şilindia – 500.000 lei, Şimand - 441.524,10 lei, Zăbrani – 817.176,24 lei, comuna Conop, pentru parcuri în localităţiile Odvoş şi Chelmac – 546.284, 77 lei. Peregu Mare a primit - pentru amenajare de parcuri noi şi locuri de joacă pentru copii în localităţile Peregu Mare şi Peregu Mic – 500.000 lei.

Oraşul Nădlac doreşte reabilitarea, extinderea şi modernizarea parcului Pădurice, fapt pentru care i s-au alocat 500.000 lei. La Beliu se intenţionează reabilitarea spaţiilor verzi centru cu cei 400.000 lei alocaţi. La Curtici se va face amenajarea unui parc nou cu lac de agrement cu 927.161,18 lei. Comuna Tauţ a primit, pentru modernizarea şi extinderea parcului central, 250.000 lei, iar pentru oraşul Pecica s-au alocat 678.951,44 lei pentru amenajarea de spaţii verzi într-un cvartral de locuinţe.

Daruri din daruri

■ Arhiepiscopia le mulţumeşte credincioşilor care i-au sprijinit activitatea social-filantropică.

Arad (D.D.) - Sfârşitul de an ne cheamă la bilanţuri, dar şi la adresarea unor mulţumiri. În acest context, activitatea social-filantropică desfăşurată de Arhiepiscopia Aradului cu binecuvântarea Înaltpreasfinţitului Părinte Timotei, Arhiepiscopul Aradului, vine ca mângâiere în viaţa celor neçăjiţi. „Ea nu s-ar fi împlinit fără sprijinul bunilor credincioşi, cărora le mulţumim, în numele tuturor celor ajutaţi. Mulţumim şi celor care au făcut cu putinţă ca, în preajma Naşterii Domnului, 500 de familii nevoiaşe să primească pachete cu alimente, dulciuri, îmbrăcăminte şi rechizite pentru copii, în valoare de 100 lei/pachet" - spune pr. Mircea Bupte, consilier social în cadrul Arhiepiscopiei Aradului.

Prin programul Masa Bucuriei, derulat în parteneriat de Selgros şi Patriarhia Română, 2.800 persoane de la centre sociale şi aşezăminte monahale din Eparhia noastră au primit produse alimentare şi nealimentare în valoare de peste 100.000 lei. „Mulţumim în mod deosebit domnului Todor Lădariu, director Selgros Arad, precum şi tuturor angajaţilor pentru sprijinul şi colaborarea din acest an" - încheie pr. Mircea Bupte.

BUCURIE LA VARIAŞUL MARE

Ultimele zile din anul comemorativ-omagial al Sfântului Vasile cel Mare sunt pentru 40 familii defavorizate din parohia Variaşul Mare prilej de bucurie. Aceasta pentru că în cadrul aşezământului Sf. Vasile cel Mare care funcţionează pe lângă biserică sunt distribuite, astăzi, daruri constând în alimente şi cozonaci.

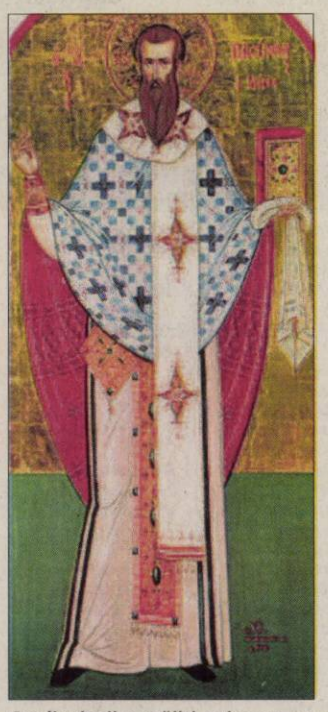

Credincioşii necăjiţi primesc un sprijin (Foto: FAN)

Decedat la cabană

Nădlac (I.C.) - Un bărbat a fost găsit decedat într-o locuinţă pe care o ocupa abuziv. Poliţiştii din Nădlac au fost sesizaţi despre faptul că în extravilanul oraşului, la o cabană situată pe malul drept al râului Mureş, se află decedat un bărbat. În urma cercetărilor efectuate la faţa locului s-a stabilit identitatea victimei. Aceasta are 53 de ani şi este din judeţul Sălaj. Oamenii legii au constatat că pe trupul bărbatului nu sunt urme de violenţă. Victima nu era înscrisă în lista niciunui medic de familie de pe raza oraşului Nădlac şi locuia fără forme legale la acea cabană. S-a dispus efectuarea necropsiei pentru stabilirea cauzei decesului.

Vanda Montessori
LUCRAŢI ÎN PERIOADA DE SFÂRŞIT DE AN?
O MÂNĂ DE AJUTOR: ÎNTRE 14.12.2009 - 03.01.2010
- FUN DAYS LA GRĂDINIŢA VANDA „MONTESSORI"

● Vă anunţăm că pe perioada vacanţei de iarnă - perioada în care grădiniţele de stat şi în mare parte cele particulare sunt închise - grădiniţa **Vanda „Montessori"** va desfăşura program zilnic între orele 09:00 şi 18:00. Pe parcursul zilelor de vacanţă părinţii pot opta pentru program scurt (până la orele 15:00 / 35 ron -prânz inclus) sau lung (până la orele 18:00 /50 ron, prânz inclus) perioadă în care se vor desfăşura activităţi educaţionale, sportive şi distractive, baluri mascate, jocuri, vizionări filme. Optaţi doar pentru zilele în care aveţi nevoie de sprijinul nostru pentru a asigura copilului dvs un mediu sigur, curat şi activităţi specifice vacanţei de iarnă.

Vă rugăm să anunţaţi participarea cu o zi în avans.
Programul pe zile va fi furnizat părinţilor doritori.
Grădiniţa Vanda Montessori Calea Timisorii nr. 213, Arad;
Tel : 0257/287673, 0757/045218; www.vanda-montessori.ro
(H-655283)
RECLAMĂ

Accident

Andrei Şagu-na (I.C.) - O tânără de 23 de ani, din judeţul Timiş, s-a ales cu răni grave în urma unui accident rutier produs pe şoseaua ce leagă Aradul de Oradea (DN 79). Şoferul maşinii, a intrat într-un copac din cauza neadaptării vitezei de deplasare la carosabilul umed.

RECLAMĂ

PE SCURT

• Glumă. Întrebat dacă UDMR Arad a solicitat postul de prefect la Arad- cum s-a scris în presă- preşedintele UDMR Arad, Kiraly Andras, a declarat că „am spus în glumă că ne-ar conveni postul de prefect, iar ziaristul a interpretat ad literam. Sigur, la Bucureşti negocierile pentru protocol încep cu posturile de prefecţi, dar teoria de la Bucureşti este una, iar situaţia la Arad este alta", spune liderul UDMR Arad.

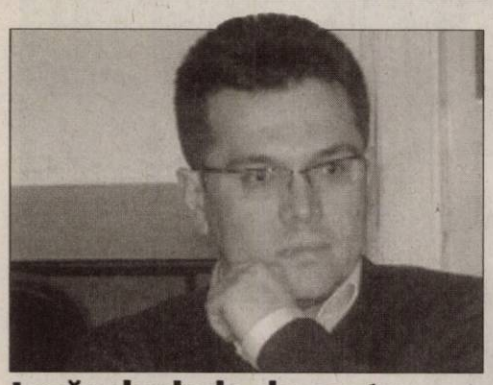

Lazăr depinde de centru

Arad (S.T.) - Preşedintele PSD Arad, Marius Lazăr (foto) încă nu ştie dacă va continua să conducă organizaţia arădeană până la următoarea Conferinţă Judeţeană ordinară, care ar urma să aibă loc peste aproximativ doi ani. Deocamdată, la nivel local nu se ia nicio decizie, până la sfârşitul lunii ianuarie, când va avea loc Consiliul Naţional al PSD, care va stabili strategia partidului, inclusiv soarta lui Geoană, în sensul că va fi un indiciu foarte clar dacă va mai avea rost ca acesta să îşi depună candidatura pentru un nou mandat.„Sunt încă secretar executiv la nivel naţional şi mă voi conforma deciziilor conducerii centrale. Dacă aceasta va hotărî că trebuie să-mi continui mandatul la Arad, o voi face şi voi conduce organizaţia până la alegerile ordinare. Există, însă, şi posibilitatea ca la Consiliul Naţional să se decidă desfăşurarea de alegeri de jos în sus, înainte de congres, caz în care va avea loc Conferinţa Judeţeană Extraordinară. Sunt şi alte variante, dar, cum am spus, totul depinde de hotărârile Consiliului Naţional de la sfârşitul lui ianuarie. Cert este că, imediat după Anul Nou, vom avea de definitivat analiza organizaţiei judeţene PSD Arad", a declarat Lazăr.

RETETA ZILEI

Rulou de pui cu ciuperci şi caşcaval

Ingrediente: 1 piept pui, 200 g caşcaval, 1 cutie ciuperci, condimente pui, 2 linguri făină, 1 ou, ulei pentru prăjit.

Mod de preparare: Se bate oul cu făină şi se diluează cu puţină apă, se adaugă sare şi piper după gust. Se bate pieptul de pui ca pentru şniţel, se umple cu ciuperci şi caşcaval, se condimentează, se dă prin făină şi prin ou, după care se prăjeşte în tigaie cca. 10 min. Se pune caşcaval ras deasupra şi se serveşte cald. Este un aperitiv excelent, potrivit pentru masa de Revelion.

Poftă bună!

ARAD ON LINE **aradon.ro**
Pentru mai multe reţete: http:/www.culinar.ro

CITIRE APOMETRE

• **Luni 04 ianuarie 2010.** Cartierul Mureşel - Gladiolelor, Gutuilor, Petalelor, D. Coresi, M. Tabacovici, Titan, G. Augustin, N. Dărăban, Ghe. I. Mureşan, Şt. Rene Mihăilescu, A. Lacu, Pincio, V. Basarab, Miraj, M. Cunţan, C.D. Loga, N. Horga, C. Pavelescu, Bobâlna, Macului, Prislop, Lucernei, Măceşului, Furnicii, cartierul Aradul Nou - Calea Timişorii, Posada, Movilei, Nalbei, Piersicilor, Ficusului, T. Mariş, Trifoiului, Muşcatei, Sunătoarei, Constituţiei, Câmpia Turzii, Colonişti-lor, Luminii, S. Borlea, Spicului, Ogorului, Armoniei, Petuniei, Molidului, Viilor, Merişor, Bagdazar, Coltişor, Ştefan cel Mare, Caransebeş, Măgheran, Gogol, Pandurilor, Bicaz, Păcii, Muncii, Semenicului, Sulina, Ostaşului, Orşovei, S. Dragu, Zimbrului, Crângului, Arinului, Guttenbrun, Lugojului, Cibinului, Castanilor, Popa Şapcă, Ana Ipătescu, cartierul Poltura - Agricultorilor, Livezilor, Munteniei, Timişului, Arieşului, Olteniei, Albinelor.

Reclamaţii difuzare

Eventualele dificultăţi pe care le întâmpinaţi cu difuzarea ziarului vă rugăm să le sesizaţi la telefonul 0257/228586.

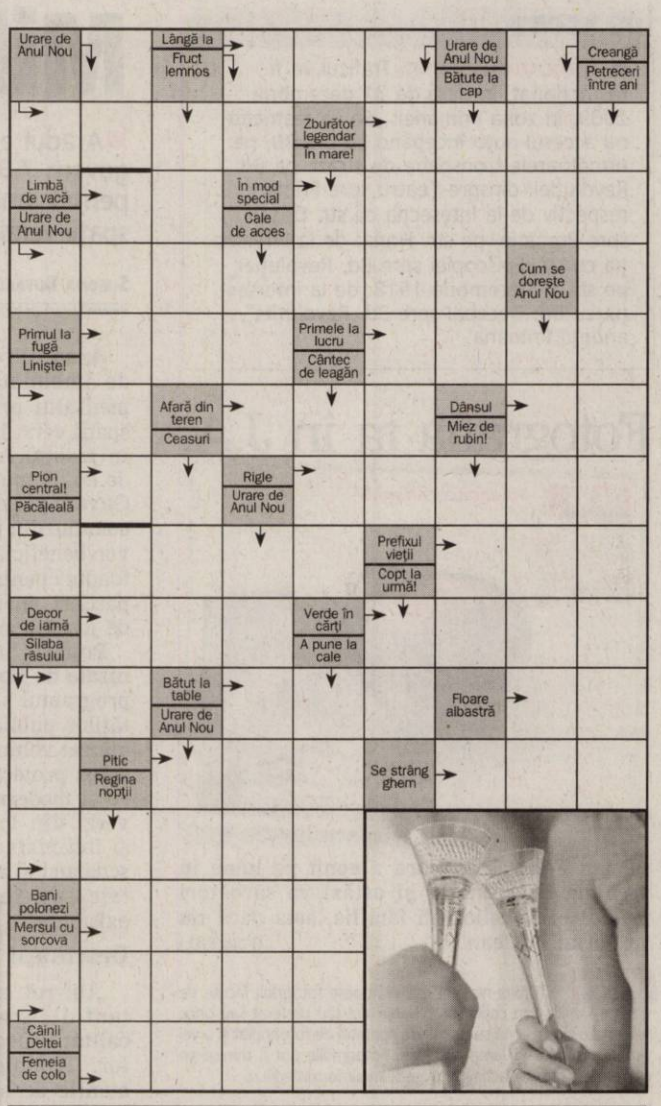

Soluţia integramei din numărul precedent: V – O – A – C – PEPSI – COLA – NL – VIZOR – ATOMI – OP – IAZ – SNOP – ALI – FI – TI – AERA – FES – ST – AGER – C – OFT – RECI – ORA – BAZIN – C – NOE – APA – ACTOR – RA – A – TENOR – MARI

COMENZI TAXI

• ALFA PLUS	0257/949; 0257/349.349
• TAXI ALFA	0257/945; 0257/22.88.88; 0257/25.25.26;0723-200.301; 0745-50.60.70
• TAXI ARAD	0257/940; 0722-755.440; 0740-252.101
• FAVORIT	0257/280.000; 0740-083.333; 0724-409.992

PROGRAME TV

TVR 1

07:00 **Telejurnal.** Sport Meteo
07:30 **Armăsarul sălbatic.** (animaţie, Australia, 1998)
08:00 **Trezirea la apel!** (I)
09:00 **Telejurnal**
09:15 **Trezirea la apel!** (II)
10:10 **Tezaur folcloric**
12:10 **Leomania**
14:00 **Telejurnal.** Sport Meteo
14:40 **Spectacol de operetă**
17:10 **Furtună la palat.** (s) Împăratul Lee Sun, cu o minte luminată şi idei democratice, răvăşeşte prin ordinele sale statica lume coreeană, împietrită parcă într-un ev mediu târziu.
18:25 **Anul sportiv 2009.** Formula 1
19:10 **Vârsta de aur a comediei**
19:20 **Tragerile Jocker, Loto 5 /40, Loto 6/49 şi Noroc**
19:40 **Colinde şi cântece de urare (r)**
19:50 **Sport**
20:00 **Telejurnal.** Meteo
21:00 **Revelion 2010.** (I)
22:00 **Revelion 2010.** (II)
23:00 **Revelion 2010.** (III)
24:00 **Revelion 2010.** (IV)
01:00 **Revelion 2010.** (V)
02:10 **Petrecere cu lăutari**
04:10 **Când femeile au necazuri.** (love story, SUA, 2009) Cu: Carla Gugino, Adrianne Palicki, Connie Britton, Marley Shelton. Regia Sebastian Gutierrez. Sunt zece femei. Printre ele, o vedetă de filme pentru adulţi, care descoperă că e însărcinată, o maseuză, o psihiatră ş.a. Serpentinele pe care alunecă, într-o singură zi, viaţa celor zece femei , au ceva în comun - necazurile în dragoste!

PRO TV

07:00 **Ştirile Pro Tv.**
10:00 **Crăiasa zăpezii.** (II)
12:00 **Tânăr şi neliniştit.,** ep. 3646 (r) Povestea a trei familii care trăiesc în Genoa City, "Tânăr şi neliniştit" acoperă cele mai importante şi interesante teme ale vieţii moderne, pornind de la muzică şi carieră până la situaţii limită în care se ating teme extrem de actuale cum ar fi SIDA, alcoolismul, drogurile, religia, adopţiile, avortul. Abordării extrem de responsabile i se adaugă o distribuţie formată din actori tineri şi filmările în Hawaii, Bermude sau St. Thomas.
13:00 **Ştirile Pro Tv**
13:30 **Apropo Tv**
14:30 **Un spion şi jumătate.** (r)
16:00 **Tânăr şi neliniştit**
17:00 **Supravieţuitorul.** (r)
19:00 **Ştirile Pro Tv.** Sport
20:30 **Divertis: Serviciul Român de Comedie**
22:00 **Revelion fără număr**
01:00 **Trei sub un acoperiş.**
02:45 **Film artistic.** (r)
04:30 **Apropo Tv.** (r) "Apropo" este unul dintre cele mai folosite cuvinte din vocabularul românilor. Fie ca sunt în maşină, la serviciu, acasă, pe stradă sau pur şi simplu aleg un iaurt dintr-un supermarket, cu „apropo" îşi încep românii cele mai multe dintre discuţii. Tocmai de aceea, Pro Tv a născocit o emisiune care să se numească simplu Apropo Tv, care să satifacă cele mai multe dintre curiozităţile telespectatorilor şi să le dea câteva subiecte zdravene de vorbit...

ANTENA 1

06:00 **Observator**
08:00 **'Neatza.** cu Răzvan şi Dani
10:00 **Insula misterioasă (ultima parte)**
11:00 **Întâmplări hazlii**
12:00 **Bun de cinste.** (r) Patru vedete şi un ospăţ de zile mari! Însă cine este "Bun de cinste?". Noi lansăm invitaţia şi stabilim locaţia, cât despre achitarea consumaţiei rămâne de văzut! Cei patru invitaţi vor fi provocaţi la un duel culinar, prin restaurante deloc modeste, cu specific aparte, unde li se va cere să se prezinte cu portofelul plin, întrucât unul dintre ei va achita singur întreaga consumaţie.
13:00 **Observator**
14:00 **Salome.** (istoric, SUA 1953)
16:00 **Observator**
17:00 **Divertis Mall**
19:00 **Observator.**
20:10 **La chef cu Nae şi Vasile**
22:00 **Paraghelion: Petrece de 2010 !**
01:30 **Stai! Că trage mama!** (acţiune, 1992, SUA) Regia: Roger Spottiswoode. Joe, poliţist şi burlac convins, capătă un neaşteptat partener de intervenţii înarmate: mama sa care, totuşi, îl scoate din bucluc.
03:00 **Plăcinta americană: Cursă în pielea goală.** (comedie, SUA 2006) Regia: Joe Nussbaum Cu: Eugene Levy, John White, Jessy Schram, Steve Talley
04:45 **Benny Hill.** Dacă nu aţi auzit niciodată de Benny Hill, înseamnă că nu ştiţi ce înseamnă adevăratul umor englezesc.

HBO

08:10 **Vibraţii.** Comedie, SUA, 1988. Cu: Cyndi Lauper, Jeff Goldblum, Julian Sands, Googy Gress, Peter Falk
09:50 **Omul de serviciu.** Comedie, SUA, 2008. Cu: Phillip Vaden, Sara Rue
11:15 **Liga dreptăţii: Noua frontieră.** Animaţie, SUA, 2008. Cu: Miguel Ferrer, Neil Patrick Harris, David Boreanaz
12:30 **Liceul muzical: Anul absolvirii.** Comedie, SUA, 2008. Cu: Zac Efron, Vanessa Anne Hudgens, Ashley Tisdale, Lucas Grabeel
14:20 **Scăpaţi de Smart.** Comedie, SUA, 2008. Cu: Steve Carell, Anne Hathaway
16:10 **Vicky Cristina Barcelona.** Comedie, SUA, 2008. Cu: Rebecca Hal
17:45 **Across the Universe.** Muzical, SUA, 2007. Cu: Evan Rachel Wood, Jim Sturgess
20:00 **Fraţii Bloom.** Aventuri, SUA, 2008. Regia: Rian Johnson.
21:55 **Sticky & Sweet: Madonna în concert la Buenos Aires.** Marea Britanie, 2009
00:05 **Megapremiera de Anul Nou - Film surpriză**
02:30 **Sufocare.** Comedie, SUA, 2008. Regia: Clark Gregg. Cu: Anjelica Huston, Sam Rockwell, Kelly Macdonald
04:10 **Lumea văzută de Ion B.** Documentar, România, 2009. Regia: Alexandre Nanău
05:15 **Stand-Up Café.** III Prin secolul al XIX-lea purta numele de monolog umoristic şi era prezent în spectacolele de vodevil.

TVR 2

08:10 Bunul Papă Ioan al XXI-II-lea (r) Partea a II-a 10:00 Zestrea românilor 10:55 Colinde 11:10 Atenţie, se cântă! (r) 12:30 Colinde 12:45 Profesoara detectiv (s) 13:45 Flori de gheaţă 14:00 Zestrea românilor 14:30 Tribuna partidelor parlamentare 16:00 Carabinieri (s) 17:10 Regretele domnişoarei Austen (dramă, SUA, MB, 2008) 18:45 Veselie-n astă casă 19:45 Flori de gheaţă 20:10 Jon Lord în România. 21:40 La mulţi ani

Nu ne asumăm răspunderea pentru modificările survenite în programe.

AXN

07:00 Crezi că ştii să dansezi? III 07:55 Zoom 08:00 Poliţia portuară VI 09:00 Tinerii muşchetari I Acţiune, SUA, 2006 10:00 Sue Thomas III Poliţist, SUA, 2004. 10:55 Zoom 11:00 Mesaje de dincolo III Dramă, SUA, 2007. 12:00 Justiţie oarbă I Poliţist, SUA, 2005. Cu: Ron Eldard 13:00 Tinerii muşchetari I 14:00 Stargate: Atlantis III 15:00 Stargate: Atlantis III 16:00 Crezi că ştii să dansezi? III 16:30 Crezi că ştii să dansezi? III 16:55 Zoom 17:00 Justiţie oarbă I 18:00 Mesaje de dincolo III

CINEMAX

07:00 Furios şi iute: Tokyo Drift 08:45 Martin şi Lewis 10:15 Leul de hârtie 12:00 Elvis Mitchell: Interviuri Ep. 1 - Sydney Pollack 12:30 Vise americane 14:15 Moscova, Belgia. 16:00 Afacerea Thomas Crown 17:40 Douăsprezece scaune 19:15 Furios şi iute: Tokyo Drift 21:00 Calcă apăsat: Povestea lui Dewey Cox 22:35 Evadaţii 00:40 Iubire adevărată 01:05 Gladiatorul

Nu ne asumăm răspunderea pentru modificările survenite în programe.

PRIMA TV

08:20 Sport cu Florentina 09:00 Insula lui George (r) 11:30 Flash Gordon - serial actiune, SUA 13:00 Camera de ras 14:00 Mobilul 15:00 Fete de maritat 16:00 Povestitoarea (drama, SUA) 18:00 Focus 18 19:00 Focus Sport 19:30 Focus Monden - Best Of 20:30 Un detectiv afemeiat (actiune, Hong-Kong 1993) 22:30 Mondenii Show. "Mondenii" este un show de parodie, ce îşi propune să urmărească poveştile "mondene" ale persoanelor publice din politica şi show-bizz-ul românesc 00:00 Trasnitii de Revelion 02:00 Best of Megastar

PRO CINEMA

07:45 Din culisele Hollywood-ului (s) 08:15 Mania grandorii (r) 10:30 Dragoste, sex şi carieră (r) 11:30 Anturaj (r) 12:00 Din culisele Hollywood-ului (s) 12:45 Oscar (comedie, Franţa, 1967) 14:30 Teleshopping 14:45 Din culisele Hollywood-ului (s) 15:15 Bau Bau: Greşeli din lumea filmului (s) 15:30 Până când moartea ne va despărţi (s) 16:00 Seinfeld (r) 17:00 Floare de cactus (comedie, SUA, 1969) 20:00 Filmele şi vedetele anului 2009 21:00 Seinfeld (s) 22:00 Striptease (comedie, SUA, 1996)

ANTENA 2

06:45 Traieste Sanatos (r) 09:00 Azi in trecut 09:05 Rai da' buni (r) 11:15 Celebri sau nu la Mihaela tatu (r) 12:15 Dincolo de aparente (r) 13:15 Agentul VIP (r) 15:00 Traieste Sanatos 16:30 Program special de revelion 16:30 Criss Angel Mindfreak 17:30 Dincolo de aparente: Florentina Fantanaru va invita sa treceti dincolo de aparente alaturi de unul dintre cei mai iubiti cantareti de muzica populara: Ioan Bocsa 19:00 Conferinta de presa 21:00 Rai da' buni 23:00 Agentul VIP

ACASĂ

06:00 Destine furate (r) (s) 07:00 Paradisul blestemat (r) (s) 08:00 În numele iubirii (r) (s) 09:00 Dona Barbara (r) (s) 10:00 Iubiri (s) 12:00 Răzbunarea Victoriei (s) 13:45 Concert Celine Dion A New Day 15:30 Destine furate (s) 16:25 Vremea de ACASĂ 16:30 Paradisul blestemat (s) 17:30 Cristina Show: Special „Iubire cu chip rebel" 18:30 În numele iubirii (s) 19:30 Dona Barbara (s) 20:30 Uşuraticul (comedie, SUA, 2001) 22:30 Miss Venezuela 2009 (partea I) 23:55 Transmisiune directă din Piaţa Revoluţiei 00:05 Miss Venezuela 2009 (partea a II-a)

B1

07:00 710 (matinal) Retrospectiva anului 2009 - „Vedete de Sărbători" 10:00 Naşul - Best of (r) 12:00 Cântece de iarnă 13:30 CONCERT DANIELA VLĂDESCU 14:30 Iarba verde de acasă (dramă, 1978) Regia: Stere Gulea 16:30 O LEBĂDĂ IARNA (dragoste, 1983) Regia: Mircea Mureşan 18:30 CONCERT GHEORGHE GHEORGHIU 19:30 Portret de Artist Geo Saizescu: Astă seară ne distrăm în familie 20:00 PASUL FORTUNEI Previziuni pentru anul 2010. Realizator Urania 22:00 REVELION B1

HALLMARK

08:00 Crimele din Midsomer: Resentimente dezgropate 10:00 Bridal fever 12:00 Amy III 13:00 Fiicele lui McLeod V 14:00 Crimele din Midsomer: Moartea unui străin. Înjunghierea brutală a unui vagabond în pădurea din Upper Marshwood aduce la lumină o încrengătură mortală de secrete ale snobilor participanţi la o vânătoare anuală de vulpi. 16:00 The final days of planet earth 18:00 Amy III 19:00 Jordan V 20:00 Murder on pleasant drive 22:00 The house sitter

TVR CULTURAL

07:50 Retrospectiva Festivalului International George Enescu (r) 08:45 La porţile ceriului (r) 09:10 Identităţi (r) 09:40 Străjitorul codrului 10:35 Atlas (r) 11:00 În umbra dinozaurilor (r) 12:00 Jurnalul cultural (r) 12:50 Ordinea cuvintelor (r) 13:00 Teatru (r) 14:30 Giganţi (Australia) 15:00 Taracea Flamenco (r) 15:30 Serial (r) 16:30 Minorităţi 17:00 Retrospectiva Festivalului International George Enescu 17:55 Timpul Chitarelor în Arhiva TVR 19:00 Fantezii muzicale... pe teme clasice 19:40 Luciano Pavarotti si prietenii

M1

10:00 Maestrul Bob 10:30 Cavalerul Bob 11:23 Un monstru de iubit (comedie Germania) 13:01 Ştiri, sport 13:10 Împreună 14:10 Charleston (comedie Italia) 16:00 Trupa nemuritorilor 16:55 Don Matteo 18:00 Capcana de pisici 2 (animaţie) 19:30 Dedicaţii. Ediţie specială de Revelion 20:30 Ştiri, sport 21:05 Dedicaţii. Ediţie specială de Revelion 21:50 Le zic eu! Concurs de stand up comedy, finala

Nu ne asumăm răspunderea pentru modificările survenite în programe.

DISCOVERY

10:00 Curse 11:00 Echipa de revizie 12:00 În viteza a cincea 13:00 Cum se fabrică? 14:00 Vânătorii de mituri 15:00 Proiecte de vis 16:00 Miami Ink – Arta tatuajelor 17:00 Motocicletele americane 18:00 În viteza a cincea 19:00 Cum se fabrică? 20:00 Tehnici esenţiale de supravieţuire 21:00 Eroi adevăraţi 22:00 La un pas de moarte 23:00 Fugarii 00:00 Tehnologie extremă 01:00 Tehnici esenţiale de supravieţuire. Bear Grylls străbate globul, dezvăluindu-ne tehnici necesare pentru a supravieţui...

PE SCURT

● Recesiune. În fiecare an, toate partidele arădene, indiferent că erau de mare calibru sau mai mai mititele, organizau la sediile proprii o seară de colinde, la care participau zeci de membri, împreună cu familiile lor, cu copiii care îl aşteptau pe Moş Crăciun, care le aducea daruri. În acest an, niciun partid nu a organizat aşa ceva, semn că recesiunea acţionează din plin.

ACCENTE

Dulce Românie, asta ţi-o doresc!

TRISTAN MIHUŢA
tristan.mihuta@informmedia.ro

Dacă m-ar întreba cineva ce doresc României, adică românilor, la pragul dintre ani, n-aş sta prea mult pe gânduri. Aş ura despre competenţă, despre recunoaşterea şi impunerea valorilor. Pentru că doar reconsiderând valoarea, competenţa putem spera într-o viaţă mai bună, în progres. Bunăoară, i-aş ura României ca directorii spitalelor să nu mai fie numiţi pe criterii politice, ci să câştige respectivele funcţii prin concurs. Prin concurs „pe bune", nu prin simulacru de concurs. Fiind vorba de sănătatea noastră, a tuturor, nimeni n-ar trebui să-şi permită să ne dea viaţa pe mâna unor „clienţi" ai partidului aflat la guvernare. Dimpotrivă, avem nevoie de cei mai buni medici, de cei mai buni admninistratori.

I-aş ura ţării ca nici şefii din Justiţie şi din Poliţie să nu mai fie numiţi în funcţii pe criterii de clientelism politic. Nu cu şefi îndatoraţi şi, prin consecinţă, obedienţi se poate lupta împotriva încrengăturilor mafiote care sufocă România. Niciodată cineva numit într-o funcţie de un ins sau de un partid nu va „muşca" mâna care i-a purtat de grijă. Mai mult, nici măcar nu va mârâi când simte miros de hoţie, de corupţie, de eludare a legii sub o formă ori alta. La fel ar trebui să se întâmple în toate domeniile - de la Finanţe la Sport, de la Învăţământ la Protecţia consumatorului, de la Agricultură la Mediu etc. Promovarea, ocuparea funcţiilor să se facă numai şi numai pe criterii de competenţă. Să ne lepădăm de năravul de-a acorda funcţiile doar ca răsplată pentru serviciile făcute partidului. Pentru că, în prezent, funcţiile sunt împărţite nu cu gândul la interesul general, ci exclusiv în interes personal ori de grup. Cel numit, cel promovat preferenţial trebuie să tragă foloase personale, dar să servească şi partidul, să împartă prada, cum ar veni.

Ştiu, urarea aceasta, pe cât de mult bun simţ cuprinde, pe atât de multă utopie conţine. Clasa politică are năravurile sale, iar aceste năravuri sunt incredibil de contagioase - priviţi-i pe cei tineri cum se molipsesc şi cum dau şi mai multă virulenţă fenomenului corupţiei. Dar, asta nu trebuie să ne dea pradă disperării. Trebuie să credem şi să luptăm (vă face să râdeţi acest verb, nu?) ca lucrurile să se schimbe într-o bună zi. Să intre în matca firescului.

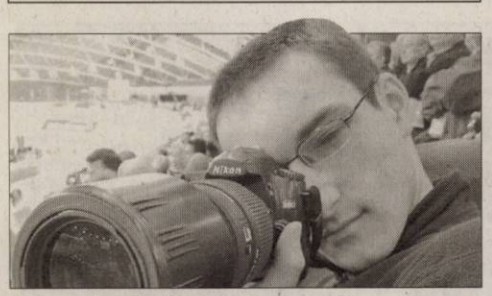

Vernisaj de fotografie

Arad (M.A.) - Seria evenimentelor organizate de FotoClub Pro va continua în 4 ianuarie 2010, cu expoziţia „Fotografie de călătorie", care va fi vernisată la Sala Clio, cu începere de la ora 17.00. Salonul de fotografie este inclus în programul „Luna fotografiei din România", organizată pentru prima dată în ţară de Asociaţia Artiştilor Fotografi din România, în care este inclus şi FotoClub Pro Arad. Toate expoziţiile din cadrul acestui program vor avea tipărit un catalog de excepţie, cu lucrările expuse.

„Rabla" continuă şi în 2010

■ Pe ultima sută de metri Executivul a decis să dea undă verde pentru „Rabla" şi în 2010.

Rablele vor ajunge la casat şi în 2010 (Foto: FAN)

Arad/Bucureşti (A.P.) - Programul de înnoire a parcului auto, „Rabla", va continua şi anul viitor, decizia fiind luată de către executivul condus de premierul Emil Boc în ultima şedinţă de Guvern. Din 2010 însă acest program nu se va mai adresa doar persoanelor fizice, fiind incluse pe lista posibililor beneficiari şi persoanele juridice.

Pe de altă parte, din 2010 va intra în vigoare şi un sistem de vouchere. Este vorba despre punerea în aplicare a legii 329 pulbicată în Monitorul Oficial încă din luna noiembrie, care prevede că o maşină nouă se va putea achiziţiona prin oferirea de până la trei tichete valorice. În aceste condiţii ar exista posibilitatea ca prima de casare să depăşească valoarea de 2.500 de euro, în cazul în care cumpărătorul va utiliza trei astfel de vouchere. Valoarea primei de casare va rămâne, totuşi, neschimbată - 3.800 lei.

Potrivit Administraţiei Fondului pentru Mediu, organism ce gestionează implementarea programului „Rabla", în acest an au fost scoase din uz 32.000 de „rable", ceea ce reprezintă aproximativ două treimi din numărul total al autovehiculelor pe care îşi propusese statul să le scoată de pe şosele. Nici Uniunea Europeană nu se împotriveşte continuării acestui program de sprijinire a cetăţenilor care doresc să-şi achiziţioneze un autoturism mai nou.

Singura condiţie impusă de U.E. este ca autovehiculul achiziţionat să fie mai puţin poluant decât cel casat.

www.aradon.ro
Spune-ţi părerea aici

TINTA PE TRACTOARE

În vizorul ministrului mediului, Laszlo Borbely sunt şi tractoarele. Pentru înnoirea acestui parc auto, ministrul a definitivat un proiect de lege, urmând ca în cel mai scurt timp să fie şi aprobat - cel mai probabil în regim de urgenţă. Potrivit propunerilor înainte până în acest moment prima de casare pentru tractoare va fi de 17.000 lei, care însă nu trebuie să depăşească jumătate din suma noului tractor achiziţionat.

„Directoriada", după Anul Nou

■ Negocierile între PD-L şi UDMR Arad pentru şefia deconcentratelor vor începe anul viitor.

Arad (S.T.) - Preşedintele PD-L Arad, Gheorghe Seculici, a participat la şedinţele Biroului Permanent Naţional al PD-L, dar şi la discuţiile cu partenerii de guvernare, pe marginea întocmirii protocolului la nivel central. Deocamdată, s-a căzut de acord asupra alcătuirii unui organism comun de dezbatere şi conducere, din care fac parte câte cinci reprezentanţi de la fiecare. Acesta se va reuni periodic, dar şi în mod excepţional, dacă va fi nevoie. Forma finală a protocolului va fi cunoscută abia în cursul lunii ianuarie a anului viitor, iar acesta va avea prevederi exprese privind aplicarea în teritoriu, respectiv criteriile după care vor fi distribuite posturile de conducere la instituţiile deconcentrate din teritoriu.

Liderii, la sfat

Chiar dacă nici liderul PD-L Arad, Gheorghe Seculici, nici cel al UDMR, Kiraly Andras, nu se pronunţă asupra variantelor pe care le vor susţine, este clar că PD-L Arad nu va accepta o formă de protocol de genul celui avut cu PSD, care prevedea aplicarea uniformă la nivelul judeţelor, indiferent de forţa organizaţiilor. Cert este că pe 11 ianuarie, la Bucureşti, liderii judeţeni ai celor două partide se vor reuni la Bucureşti, pentru a stabili împreună criteriile. Kiraly Andras, spune că încă nu a avut discuţii cu liderii PD-L Arad, dar aşteaptă ca o întâlnire să aibă loc înainte de plecarea la Bucureşti, „ca să mergem, cum se spune, cu lecţia făcută". De cealaltă parte, Gheorghe Seculici este convins că la Arad nu vor fi probleme, având în vedere colaborarea foarte bună pe care cele două formaţiuni au avut-o întotdeauna, în virtutea unui protocol, care- spunem noi- a funcţionat foarte bine, inclusiv la alegerile prezidenţiale, când conducerea centrală a UDMR avea înţelegeri cu PSD.

Gheorghe Seculici

Kiraly Andras (Foto:JA)

JURNAL ARADEAN VĂ ÎNTREABĂ: *Cu ce gânduri vă despărţiţi de 2009 şi ce speranţe pentru 2010?*

De fiecare dată când bate ceasul la ora 12, marcând trecerea dintre ani, fiecare om se gândeşte cu nostalgie la momentele plăcute pe care le-a petrecut în anul care tocmai se termină şi îşi pune speranţa într-un an viitor mai bun. Uneori visele se împlinesc, însă alteori rămân doar vise iar omului nu-i rămâne decât speranţa. „Anul 2009 a fost un an atât cu urcuşuri cât şi cu coborâşuri, sper ca anul 2010 să fie la fel de bun, dacă nu mai bun", punctează **Constantin Taşcău**. Unii spun că sănătatea este cea mai importantă. „Chiar dacă anul 2009 a fost un an mai dificil din punct de vedere economic, sper că în anul 2010 vom ieşi din criză, dar ce este cu adevărat important este să fim sănătoşi" susţine **Cătălin Safta**. Alţi arădeni se despart de anul 2009 cu gânduri frumoase. „Anul care trece a fost unul plin de evenimente atât plăcute cât şi mai puţin plăcute, important este să le uităm pe cele mai puţin plăcute şi să ne gândim la cele frumoase" afirmă **Ovidiu Măguran**. Şi alţii sunt de aceaşi părere. „Fiecare an îşi are frumuseţea lui, mă despart de anul 2009 cu amintiri plăcute şi sper ca anul care vine să fie cel puţin la fel de frumos" menţionează **Liana Parscuta**. Majoritatea arădenilor îşi doreşte un an mai bun. „În anul 2009 ne-am întâlnit cu criza economică, sper ca în următorul an s-o ducem mai bine din punct de vedere economic cât şi al sănătaţii" consideră **Iuliana Şandor**. Şi alţii spun la fel. „Sunt mulţumit de anul care a trecut, sper ca anul 2010 să fie la fel de bun dacă nu mai bun" spune **Voicu P.**

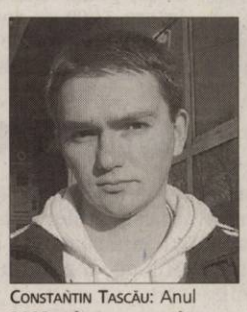

CONSTANTIN TASCĂU: Anul 2009 a fost un an atât cu urcuşuri cât şi cu coborâşuri.

CĂTĂLIN SAFTA: Sper că în anul 2010 vom ieşi din criză.

OVIDIU MĂGURAN: Anul care trece a fost unul plin de evenimente.

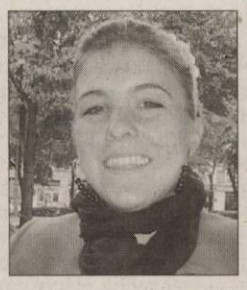

LIANA PARSCUTA: Fiecare an îşi are frumuseţea lui.

IULIANA ŞANDOR: În anul 2009 ne-am întâlnit cu criza economică.

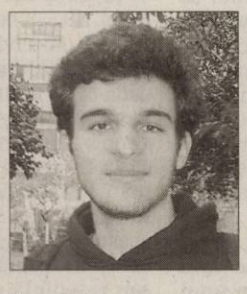

VOICU P: Sper ca anul 2010 să fie la fel de bun.

PE SCURT

● Controale rutiere. În urma controalelor efectuate, agenţii de poliţie rutieră au aplicat 50 de sancţiuni în valoare de 3.200 de lei. De asemenea, poliţiştii rutieri au mai dat 49 de puncte de penalizare şi au reţinut cinci permise auto precum şi trei certificate de înmatriculare.

Găsită înecată

Hălmagiu (I.C.) - A fost dată dispărută în prima zi de Crăciun, a fost găsită după trei zile înecată în albia Crişului Alb, în zona comunei Hălmagiu. Este vorba despre o femeie în vârstă de 79 de ani, din Hălmagiu. Poliţiştii spun că asupra victimei nu au fost găsite urme vizibile de violenţă. S-a dispus efectuarea necrop-siei în urma căreia se vor stabili cauzele exacte ale decesului.

Ilegal, spre Ungaria

Curtici (I.C.) ; Doi tineri de 19 respectiv 16 ani, din Afganistan, ce vroiau să treacă frontiera în Ungaria, ilegal, au fost prinşi de poliţiştii de frontieră din cadrul Sectorului Poliţiei de Frontieră Curtici. Poliţiştii de frontieră au luat măsura întreruperii călătoriei şi cercetării acestora sub aspectul săvârşirii infracţiunii de trecere ilegală a frontierei de stat.

Cu ochii pe şoferi

Arad (I.C.) - O serie de măsuri specifice menite să contribuie la asigurarea fluenţei şi siguranţei circulaţiei, de Sărbători, au fost întreprinse de Poliţia Rutieră. Astfel, rutieriştii au fost prezenţi pe principalele drumuri naţionale, în punctele cu risc ridicat de accidente şi la orele cu trafic intens, în vederea fluidizării circulaţiei şi prevenirii evenimentelor rutiere, precum şi intensificarea activităţilor specifice, pentru limitarea excesului de viteză şi pentru depistarea celor care conduc sub influenţa băuturilor alcoolice. Acţiunile poliţiştilor rutieri vor continua şi în zilele următoare precum şi de Anul Nou.

Arestat la vârsta de 86 de ani pentru viol

Arad (I.C.) - Bătrânul de 86 de ani, din Nădlac care a lăsat însărcinată o fetiţă de 11 ani, din aceeaşi localitate, a primit ieri mandat de arestare preventivă pentru 30 de zile. Asta, pentru că rezultatele expertizei ADN au ieşit pozitive, ceea ce înseamnă că bătrânul este tatăl copilului pe care minora de 11 ani l-a purtat în pântece câteva săptămâni, până a suferit un avort medical în cea de-a 16 săptămână de sarcină. Reamintim că, la sfârşitul lunii octombrie, bătrânul era acuzat de părinţii fetei că a lăsat-o însărcinată, fapta fiind însă negată de bărbat. Procurorii au cerut o expertiză ADN. Rezultatul acesteia a dovedit 100 la sută, spun anchetatorii, că bătrânul era tatăl fătului purtat în pântece de copila de 11 ani. Fetiţa a povestit procurorilor că nu a vrut să întreţină relaţii sexuale cu bărbatul în vârstă de 86 de ani. Bătrânul este acuzat de viol sub formă agravantă şi continuată şi riscă între 10 şi 25 de ani de închisoare.

Laudă de sine pe banii noştri

Ministerul Transporturilor se laudă cu banii investiţi în drumurile din judeţul Arad.

ALIN GHERASIM
alin.gherasim@informmedia.ro

Din perspectiva ministerului, autostrada este finalizată în proporţie de şapte la sută (Foto S.B.)

Arad - Ministerul Transporturilor (MT) a analizat activitatea şi investiţiile Companiei Naţionale de Autostrăzi şi Drumuri Naţionale din România (CNADNR), lăudând numărul mare de lucrări desfăşurate pe anul 2009. Printre acestea, şase lucrări se referă şi la drumuri aflate pe raza judeţului nostru. Din nefericire, situaţia prezentată de către MT nu corespunde deloc realităţii de pe şoselele reabilitate sau ranforsate. Din punctul de vedere al CNADNR, varianta de ocolire a municipiului Arad, în lungime totală de 12,25 de kilometri, este finalizată deja în proporţie de 2 la sută stadiu fizic, chiar dacă, momentan, se lucrează la întocmirea proiectului tehnic pentru această lucrare. Conform datelor MT, a fost acordată deja suma de 168,18 milioane de lei pentru această lucrare, bani proveniţi din bugetul de stat şi din fonduri nerambursabile. La fel şi cu autostrada Arad-Timişoara, porţiunea Arad-Şagu. Conform statisticilor, procentul de finalizare al lucrării este de şapte la sută, suma „înghiţită" până în momentul de faţă fiind de 91,8 milioane de lei.

Drumuri naţionale, finalizate?

După datele deţinute de către CNADNR, lucrarea de asfaltare a drumului naţional 69 este finalizată în proporţie de sută la sută, cu toate că şi în momentul de faţă se mai lucrează. 10 milioane de lei a costat această lucrare, fiind cuprinşi aici 33 de kilometri de şosea asfaltată. Şi DN 79, care face legătura între Arad şi Oradea, este în curs de finalizare, după cum spun reprezentanţii MT. Cu toate că a înghiţit deja fonduri de peste 33 de milioane de lei, şi este în lucru de aproximativ jumătate de an, drumul este o adevărată epavă, iar muncitorii bat pasul pe loc. Şi în prezent se lucrează pe patru segmente, dar se lucrează pe aceleaşi segmente pe care a început modernizarea propriu-zisă.

Şi asta pentru că la nicio săptămână de la asfaltare, bitumul proaspăt pus a cedat şi a făcut loc unor cratere cu adâncimi de aproape 50 de centimetri, aşa că muncitorii au revenit să remedieze problemele apărute. Şi tot degeaba. Drumul are în continuare aspectul unui şantier, iar singurii care au de suferit sunt şoferii. O altă lucrare scoasă „în faţă" de reprezentanţii CNADNR este ranforsarea drumului naţional 7, între Sebeş şi Nădlac, o lucrare care a „sărăcit" compania cu 394 de milioane de lei. În urma muncitorilor, la câteva luni de la asfaltarea propriu-zisă, au început să apară sute de gropi, în special pe raza oraşului Pecica şi între Pecica şi Nădlac, ultimul segment de drum modernizat. Din punctul de vedere al oficialilor de la Bucureşti, lucrarea este un succes, cu toate că s-a anunţat deja faptul că, în primăvara care urmează, firma care a contractat această lucrare va reveni pentru a face reparaţiile de rigoare.

PROIECTE DE VIITOR

CNADNR şi-a făcut, în mare parte, şi lecţiile pentru anul care urmează. Din planurile de viitor ale companiei, se pare că lucrările la drumurile naţionale şi autostrada din Arad vor continua. În acest sens, se urmăreşte alocarea sumei de aproximativ 950 de milioane de lei pentru diferite investiţii, cum ar fi autostrada Nădlac-Arad, centura Aradului, autostrada Arad-Timişoara, continuarea reabilitării drumului care leagă Arad de Oradea sau modernizarea DN 76 care trece prin localitatea arădeană Vărfurile. Dintre aceste obiecte de investiţii cei mai mulţi bani vor fi înghiţiţi de autostrăzile de pe raza judeţului. Dar aceşti bani vor veni numai dacă vor fi identificate fondurile nerambursabile necesare continuării lucrărilor şi în funcţie de veniturile interne ale CNADNR, rezultate din rovinietă şi din amenzi aplicate şoferilor de către companie.

Cod galben de Revelion

Aceste fenomene se pot produce şi pe afluenţi de grad inferior ai râurilor.

Bucureşti (T.M.) - De Revelion, avem parte de o avertizare cod galben de inundaţii pentru 19 râuri din Romania. Printre acestea se numără râurile Someş, Crişuri, Mureş, Banat, Jiu.

Hidrologii avertizează că începând de joi, 31.12.2009, ora 00.00, până vineri, 01.01.2010, la ora 14.00 se vor înregistra creşteri de debite şi niveluri cu depăşiri ale cotelor de atenţie. Sunt vizate râurile Vişeu, Iza, Tur, Lapuş, Someşul Mic, Crasna, Barcău, Crişuri, Arieş, Strei, Bega, Timiş, Bârzava, Moravita, Caraş, Nera, Cerna, Jiu şi Motru.

Având în vedere situaţia hidrologică actuală, precipitaţiile lichide prognozate precum şi temperaturile pozitive diurne şi nocturne, se pot produce creşteri de niveluri şi debite cu depăşiri ale cotelor de atenţie, după cum urmează: se instituie cod galben, începand cu data de 31.12.2009 ora 00, pe râurile: Vişeu, Iza (jud. Maramureş), Tur (jud. Satu Mare), Lăpuş (jud. Maramureş), Crasna (jud. Salaj şi Satu Mare), Barcău (jud. Salaj şi Bihor), afluenţii Someşului Mic (jud. Cluj), Crişul Alb (jud. Hunedoara şi Arad), Crişul Negru (jud. Bihor şi Arad), Crisul Repede (jud. Bihor si Cluj), Aries (jud.Alba si Cluj), Strei (jud. Hunedoara), Bega, Timiş, Barzava, Moravita, Caras, Nera, Cerna (jud. Caraş-Severin şi Timiş), Jiu (sectorul Filiaşi - Podari) şi Motru (jud. Gorj, Dolj şi Mehedinţi).

Hidrologii menţionează că aceste fenomene se pot produce şi pe afluenţi de grad inferior ai râurilor cu pricina.

Dezinteres pentru paşapoarte biometrice

Număr dublu de paşapoarte temporare faţă de cele biometrice solicitate de arădeni.

Arad (S.B.) - Introducerea în circulaţie a noilor documente de călătorie, paşaportul temporar şi paşaportul simplu electronic (emis în concordanţă cu Regulamentul CE nr. 2252/2004 privind standardele pentru elementele de securitate şi elementele biometrice integrate în paşapoarte şi în documente de călătorie emise de statele membre) a făcut ca anul 2009 să fie an de referinţă pentru Serviciul Paşapoarte. Numărul arădenilor care au solicitat, însă, eliberarea unui paşaport biometric este mai puţin de jumătate din cel al arădenilor care au considerat că doresc un paşaport temporar.

Situaţie similară

Numărul total de cereri primite în 2009, comparativ cu anul 2008, se prezintă aproximativ la acelaşi nivel, 19.559 cereri faţă de 19.664 în 2008. Potrivit datelor furnizate de Serviciul Paşapoarte, „în perioada 01.01-18.10.2009 au fost primite 18.385 de cereri de paşapoarte simple, din care 12.868 la ghişeu, 4.988 în regim de urgenţă şi 517 prin ambasadele şi consulatele României din străinătate. Dintre acestea, 17.421 au fost depuse de cetăţeni români cu domiciliul sau reşedintă pe raza noastră de activitate, 880 de cetăţeni români cu domiciliul în străinatate şi 84 de cereri ale cetăţenilor români cu domiciliul în străinătate care s-au restabilit cu domiciliul în România".

Mai multe temporare

După introducerea în circulaţie a paşapoartelor biometrice, arădenii nu au prezentat un interes deosebit pentru acestea. Potrivit raportului înaintat Prefecturii de către Serviciul Paşapoare, „în perioada 19.10.-01.12.2009 au fost primite 362 de cereri pentru eliberarea paşapoartelor electronice şi 812 pentru eliberarea paşapoartelor temporare, numărul total de cereri primite pentru paşapoarte simple model vechi, electronice şi temporare fiind de 19.559".

Aproape 20.000 de cereri au fost depuse în acest an la Serviciul Paşapoarte (Foto: S.B.)

REAMENAJARE

Pentru eliberarea noilor documente de călătorie au fost reamenajate ghişeele pentru a răspunde noilor cerinţe prevăzute de legislaţia în vigoare-Legea 677/2001 privind protecţia datelor cu caracter personal.

PE SCURT

● Reduceri. Cheltuielile de personal din aparatul central al Ministerului Muncii, Familiei şi Protecţiei Sociale şi din structurile aflate în subordinea acestuia se vor reduce în 2010 la 219 milioane lei, cu 35% sub nivelul din acest an, de 336 milioane lei, precizează instituţia.
Sursa: NewsIn

Negocieri

Atena - Negocieri sunt în curs pentru eliberarea navei St James Park, care are şi doi români la bord, capturată la 28 decembrie în Golful Aden de piraţii somalezi, a anunţat un reprezentant al companiei căreia îi aparţine nava, relatează RIA Novosti. „Încercăm să rezolvăm problema. Obiectivul nostru este eliberarea cât mai rapidă a echipajului", a spus el.
Sursa: NewsIn

Traficanţi arestaţi

Roma - Trei români şi doi sud-americani au fost arestaţi pe aeroportul Fiumicino din Roma, cu 10 kilograme de cocaină asupra lor, ascunsă în sticle de whiskey, în scoici, în ciocolată, în brânză şi chiar într-o consolă de jocuri perfect funcţionabilă, relatează ANSA. Drogurile - cel puţin 50.000 de doze cu o valoare estimată de 1.800.000 de euro - erau deosebit de pure. Cei cinci veniseră de la Caracas şi de la Buenos Aires, fiind acuzaţi de trafic internaţional de stupefiante.
Sursa: NewsIn

Sancţiuni

Washington - Statele Unite pregătesc „sancţiuni împotriva unora dintre elementele guvernului iranian, printre care cele implicate în reprimarea manifestaţiilor", semn al unei înăspriri a abordării SUA faţă de Teheran, potrivit Washington Post, relatează AFP. „La zece luni după ce preşedintele Barack Obama (foto) a dat termen un an pentru ca Iranul să-şi respecte angajamentele privitoare la programul nuclear", Washingtonul se confruntă cu o alegere dificilă, scrie cotidianul, citând oficiali americani. „Obiectivul sancţiunilor este să oblige Teheranul să revină la masa negocierilor, mai degrabă decât să-l sancţioneze pentru presupusa dezvoltare a armei atomice sau pentru modul în care îşi tratează poporul".
Sursa: NewsIn

Miting. Afgani purtând bandane pe care scrie „Nu ne omorâţi", strigă împotriva uciderii a 10 de civili afgani, inclusiv adolescenţi, într-un presupus atac al forţelor SUA şi NATO în provincia Kunar, în timpul unui protest în Kabul, Afganistan. (Foto: EPA)

Căutat de FBI

Viena - Un german căutat de FBI, care îl suspectează că a furnizat arme chimice Iranului, a fost arestat în Austria, a anunţat ieri poliţia austriacă. Prezentat drept Peter W., bărbatul în vârstă de 67 de ani se ascunde de 21 de ani. El este acuzat de Statele Unite că a furnizat Iranului, în anii '80, 115 tone de produse chimice care ar putea fi folosite la fabricarea iperitei (yellowcake), un produs letal, potrivit cotidianului Kronen Zeitung. „Peter W. călătorea în Austria cu un paşaport irlandez fals şi sub nume fals, dar anchetatorii au reuşit să îl descopere", scrie în comunicatul poliţiei.
Sursa: NewsIn

A treia tranşă

■ România va primi tranşa a treia după adoptarea bugetului pe 2010, spune un director FMI.

Bucureşti - Directorul pentru Europa al FMI, Marek Belka, a declarat, într-un interviu publicat ieri de Reuters, că este încrezător că România va primi tranşa treia din împrumut după adoptarea bugetului pe 2010 şi că ţara are „perspective bune" pentru trimestrele următoare.

„Nu ar trebui să fie probleme cu a treia tranşă din împrumutul de la FMI. În ianuarie, FMI va trimite o misiune în România şi va începe să negocieze finanlizarea evaluării. Singura chestiune este reprezentată de adoptarea de către Parlament a bugetului pe anul viitor, dar nu văd vreo problemă în această privinţă", a afirmat Belka. „Văd perspective bune pentru România în următoarele trimestre", a mai spus Belka. Marţi, conducerea Parlamentului a stabilit programul de adoptare a bugetului de stat pe anul 2010 până pe 15 ianuarie, dezbaterea acestuia în plenul reunit va începe la data de 11 ianuarie, într-o sesiune extraordinară. Vizita delegaţiilor de evaluare de la FMI şi CE ar putea avea loc în perioada 20-27 ianuarie, pentru ca între 12 şi 15 februarie board-ul FMI să aprobe următoarele tranşe pentru România.
Sursa: NewsIn

Cod galben de ploi

Bucureşti - Institutul Naţional de Hidrologie şi Gospodărirea Apelor a trimis ieri o avertizare hidrologică de cod galben pentru mai multe râuri din jumătatea de vest a ţării, fiind aşteptate creşteri de debite cu depăşiri ale cotelor de atenţie, în intervalul 31 decembrie, ora 0:00 -1 ianuarie, ora 14. Hidrologii avertizează că vor avea creşteri de debite şi niveluri cu depăşiri ale cotelor de atenţie pe mai multe râuri din judeţele Alba, Arad, Bihor, Caraş-Severin, Cluj, Gorj, Hunedoara, Maramureş, Mehedinţi, Satu Mare, Sălaj şi Timiş.

Astfel, se instituie cod galben pe râurile: Vişeu, Iza (judeţul Maramureş), Tur (Satu Mare), Lăpuş (Maramureş), Crasna (Sălaj şi Satu Mare), Barcău (Sălaj şi Bihor), afluenţii Someşului Mic (Cluj), Crişul Alb (Hunedoara şi Arad), Crişul Negru (Bihor şi Arad), Crişul Repede (Bihor şi Cluj), Arieş (Alba şi Cluj), Strei (Hunedoara), Bega, Timiş, Bârzava, Moraviţa, Caraş, Nera, Cerna (Caraş-Severin şi Timiş), Jiu (sectorul Filiaşi - Podari) şi Motru (Gorj, Dolj şi Mehedinţi).
Sursa: NewsIn

Bucurie. Copii nepalezi ai comunităţii indigene Gurung poartă costume tradiţionale în timpul unui miting de Anul Nou, din Kathmandu, Nepal. Pentru prima dată guvernul a anunţat o zi de sărbătoare publică astăzi, pentru a sărbători unul dintre cele mai mari festivaluri ale comunităţii Gurung. (Foto: EPA)

Mihai Ghimpu (Foto: EPA)

Invitaţie oficială pentru preşedinte

■ Ghimpu i-a adresat lui Traian Băsescu invitaţia de a face o vizită oficială în Republica Moldova.

Chişinău - Preşedintele interimar al Republicii Moldova, Mihai Ghimpu, i-a adresat ieri omologului său român invitaţia de a efectua o vizită oficială, într-o perioadă convenabilă preşedintelui Traian Băsescu, pentru a discuta noi măsuri prin care România să susţină integrarea europeană a Republicii Moldova

„Excelenţă, doresc să constat cu satisfacţie că anul 2009 a deschis largi perspective pentru dezvoltarea relaţiilor dintre Chişinău şi Bucureşti. În acest context, în vederea identificării noilor oportunităţi de cooperare bilaterală şi a căilor de valorificare a lor cât mai eficientă, am deosebita plăcere de a vă adresa invitaţia să efectuaţi o vizită oficială în Republica Moldova, într-o perioadă convenabilă dumneavoastră", se arată în mesajul adresat de Mihai Ghimpu şefului statului român.

Preşedintele României, Traian Băsescu, ar putea veni la Chişinău după sărbătorile de iarnă, declarase marţi preşedintele interimar al Republicii Moldova, Mihai Ghimpu.
Sursa: NewsIn

Ţinte în Yemen

■ Americani şi yemeniţi caută noi ţinte legate de al-Qaida, în cadrul unui acord nou.

Statele Unite şi autorităţile din Sanaa analizează în prezent noi ţinte în Yemen pentru eventuale operaţiuni militare, au declarat doi oficiali americani de rang înalt, după atentatul ratat din avionul american pe care al-Qaida din Yemen susţine că l-a organizat.

Oficialii au subliniat că sunt depuse eforturi pentru ca opţiunile să fie pregătite pentru Casa Albă, dacă Barack Obama ordonă lovituri militare. Se analizează ce ţinte ar avea legătură cu incidentul din avion şi planificarea sa.

Oficialii americani şi yemeniţi caută noi ţinte legate de al-Qaida, în cadrul unui acord nou, secret, cu guvernul yemenit, conform căruia ambele state vor lucra împreună, iar SUA vor păstra tăcerea cu privire la rolul Sanaa în furnizarea de informaţii şi arme pentru efectuarea raidurilor. În acest moment, SUA cred că în Yemen se află câteva sute de militanţi al-Qaida centraţi în jurul unui grup de lideri. Potrivit informaţiilor americanilor, unii dintre lideri au fost ucişi în operaţiuni aeriene recente, dar detaliile trebuie confirmate.

Oficialii americani au spus că reţeaua locală al-Qaida a evoluat şi s-a dezvoltat în ultimul an. De asemenea, există câteva tabere de antrenament similare cu cele stabilite în alte ţări, unde se antrenează câteva zeci de militanţi odată.
Sursa: NewsIn

Împotriva opoziţiei

■ Oamenii s-au strâns pentru a denunţa „complotul ce vizează răsturnarea regimului".

Teheran - Sute de mii de persoane s-au strâns ieri în întregul Iran la apelul autorităţilor, pentru a-şi exprima susţinerea faţă de regim şi a-i denunţa pe liderii opoziţiei.

Autorităţile nu au dat cifre, dar zeci de manifestaţii din provincie au reunit un număr mare de persoane, care au cerut chiar „spânzurarea" liderilor opoziţiei.

Aceste adunări urmează manifestaţiilor opoziţiei de duminică, soldate cu opt morţi, sute de răniţi şi sute de arestări. Ieri, contramanifestanţii au scandat sloganuri favorabile ghidului suprem, ayatollahul Ali Khamenei, şi ostile opoziţiei.

Potrivit opoziţiei, unele companii şi-au încurajat salariaţii să participe la aceste adunări, furnizând chiar şi autobuze pentru transportarea lor. Un milion de semnături urmau să fie strânse ieri, pentru a-i condamna pe liderii opoziţiei.

Preşedintele Mahmoud Ahmadinejad i-a criticat din nou pe liderii occidentali, „îi sfătuiesc pe Obama şi pe unii lideri europeni să înveţe lecţiile predecesorilor lor, a nu crede că pot diviza poporul iranian", a subliniat el.
Sursa: NewsIn

Sute de mii de persoane s-au strâns ieri în întregul Iran la apelul autorităţilor (Foto: EPA)

JURNAL ARĂDEAN
MARE Publicitate: 08.00-17.00 Tel: 0257/280904(int.8488)
MICA Publicitate: 08.00 - 18.00 Tel: 0257/210775
Anunţurile de mica publicitate (pentru a doua zi) se primesc până la ora **15.00** la ambele sedii, cu excepţia anunţurilor de **deces**, care se primesc până la ora 18.00, la sediul din Bd. Revoluţiei 81.

IANUARIE

L		4	11	18	25
M		5	12	19	26
M		6	13	20	27
J		7	14	21	28
V	1	8	15	22	29
S	2	9	16	23	30
D	3	10	17	24	31

FEBRUARIE

L	1	8	15	22	
M	2	9	16	23	
M	3	10	17	24	
J	4	11	18	25	
V	5	12	19	26	
S	6	13	20	27	
D	7	14	21	28	

MARTIE

L	1	8	15	22	29	
M	2	9	16	23	30	
M	3	10	17	24	31	
J	4	11	18	25		
V	5	12	19	26		
S	6	13	20	27		
D	7	14	21	28		

APRILIE

L		5	12	19	26	
M		6	13	20	27	
M		7	14	21	28	
J	1	8	15	22	29	
V	2	9	16	23	30	
S	3	10	17	24		
D	4	11	18	25		

MAI

L		3	10	17	24	31
M		4	11	18	25	
M		5	12	19	26	
J		6	13	20	27	
V		7	14	21	28	
S	1	8	15	22	29	
D	2	9	16	23	30	

IUNIE

L		7	14	21	28	
M	1	8	15	22	29	
M	2	9	16	23	30	
J	3	10	17	24		
V	4	11	18	25		
S	5	12	19	26		
D	6	13	20	27		

IULIE

L		5	12	19	26	
M		6	13	20	27	
M		7	14	21	28	
J	1	8	15	22	29	
V	2	9	16	23	30	
S	3	10	17	24	31	
D	4	11	18	25		

AUGUST

L		2	9	16	23	30
M		3	10	17	24	31
M		4	11	18	25	
J		5	12	19	26	
V		6	13	20	27	
S		7	14	21	28	
D	1	8	15	22	29	

SEPTEMBRIE

L		6	13	20	27
M		7	14	21	28
M	1	8	15	22	29
J	2	9	16	23	30
V	3	10	17	24	
S	4	11	18	25	
D	5	12	19	26	

OCTOMBRIE

L		4	11	18	25
M		5	12	19	26
M		6	13	20	27
J		7	14	21	28
V	1	8	15	22	29
S	2	9	16	23	30
D	3	10	17	24	31

NOIEMBRIE

L	1	8	15	22	29	
M	2	9	16	23	30	
M	3	10	17	24		
J	4	11	18	25		
V	5	12	19	26		
S	6	13	20	27		
D	7	14	21	28		

DECEMBRIE

L		6	13	20	27	
M		7	14	21	28	
M	1	8	15	22	29	
J	2	9	16	23	30	
V	3	10	17	24	31	
S	4	11	18	25		
D	5	12	19	26		

SĂRBĂTORI MARI ÎN 2010

- **1 ianuarie** - Sfântul Vasile cel Mare (Anul Nou)
- **6 ianuarie** - Botezul Domnului (Boboteaza)
- **7 ianuarie** - Soborul Sf. Prooroc Ioan Botezătorul
- **30 ianuarie** - Sf. Trei Ierarhi: Vasile, Grigore şi Ioan
- **2 februarie** - Întâmpinarea Domnului
- **25 martie** - Buna Vestire
- **28 martie** - Intrarea Domnului în Ierusalim (Floriile)
- **4 aprilie** - Învierea Domnului (Sfintele Paşti)
- **9 aprilie** - Izvorul Tămăduirii
- **23 aprilie** - Sf. Mare Mucenic Gheorghe
- **13 mai** - Înălţarea Domnului (Ziua Eroilor)
- **21 mai** - Sf. Mari Împăraţi Constantin şi Elena
- **23 mai** - Pogorârea Sfântului Duh (Rusaliile)
- **24 iunie** - Sfânta Treime
- **24 iunie** - Naşterea Sf. Ioan Botezătorul
- **29 iunie** - Sf. Apostoli Petru şi Pavel
- **20 iulie** - Sf. Prooroc Ilie Tesviteanul
- **6 august** - Schimbarea la faţă a Domnului
- **15 august** - Adormirea Maicii Domnului
- **29 august** - Tăierea capului Sf. Ioan Botezătorul
- **8 septembrie** - Naşterea Maicii Domnului
- **14 septembrie** - Înălţarea Sfintei Cruci
- **14 octombrie** - Cuvioasa Paraschiva
- **26 octombrie** - Sf. Mare Mucenic Dimitrie
- **8 noiembrie** - Soborul Sf. Arhangheli Mihail şi Gavriil
- **30 noiembrie** - Sf. Ap. Andrei cel întâi chemat - ocrotitorul României
- **6 decembrie** - Sf. Ierarh Nicolae
- **25 decembrie** - Naşterea Domnului (Crăciunul)

PE SCURT

● **În TOP 10.** Valorosul jucător de tenis de câmp al Aradului, Marius Copil (foto) a fost poziţionat pe locul 9 în ierarhia celor mai buni 10 jucători ai anului, în viziunea forului de specialitate. Pe podium au urcat: V. Hănescu - V. Crivoi - A. Ungur. Alţi jucători de tenis ai Aradului, Nicu Doncea (UTA) şi Darius Neica (Astra) au ocupat locurile 120, respectiv, 146.

● **Fruntaşe.** Clubul Sportiv Municipal Arad se mândreşte cu performanţele secţiilor de tir sportiv (locul I în ierahia naţională), gimnastică rtimică (locul II) şi tenis de masă (locul I-III).

ALBE ŞI NEGRE

Cele rele să se spele ...

DANIEL SCRIDON
daniel.scridon@informmedia.ro

Ne despărţim peste câteva ore de un an sportiv arădean 2009 tumultuos, cu bune şi rele, cu trăiri contradictorii. Un an în care UTA a renăscut - pentru a câta oară - din propria-i cenuşă, salvată de arădeni, de oameni care trăiesc şi simt ceva faţă de culorile alb-roşii ale „Doamnei". Un an în care baschetul feminin arădean a încheiat un ciclu glorios, „marca Ioan Faur", intrând pe mâinile unor conducători decişi să ridice şi mai sus ştacheta performanţei. Un 2009 în care arbitrul de fotbal Ovidiu Haţegan a crescut enorm, ajungând al doilea ca valoare în România. Am mai avut parte de ascensiunea rugby-ului, a luptelor, a nataţiei. Dar şi de reconfirmarea boxului, judoului ori a tenisului de masă, acolo unde Dana Dodean şi-a croit un drum fabulos printre paletele asiatice.

Multe ar fi dorinţele, visele sportului arădean în 2010, la care ne vom gândi la cumpăna dintre ani, în faţa unui pahar de şampanie. Călăuziţi de urarea: „Cele rele să se spele, cele bune să se adune", nu ne rămâne decât să aşteptăm împlinirea lor.

Pregătiri

Arad (D.S.) - Pe adresa B.C. ICIM Arad a sosit o informare de la forul european cu privire la oficialii partidei de miercuri, 7 ianuarie, ora 18, dintre gruparea arădeană şi USO Mondeville (Franţa), contând pentru 16-imile FIBA Europe Cup. Arbitrii vin din Polonia şi Rusia, Dariusz Szczerpa, respectiv, Gennadi Ponomarev. Delegat este Branko Lozanov (Serbia). Va fi cel dintâi joc oficial al anului din sportul arădean şi un bun prilej de a vedea la lucru noile achiziţii Sheana Moore şi Stamati Evdokia.

Stamati Evdokia (Foto: FAN)

Ovidiu Şerban (Foto: FAN)

Ambiţii mari

Arad (D.S.) - Ultimele mutări la nivelul lotului ne arată un Ovidiu Şerban pus pe fapte mari. Transferurile ex-steliştilor Fercu, Rus şi Băsălău sunt doar primele noutăţi din curtea CSU „Aurel Vlaicu" Arad. Până pe 11 ianuarie, data reunirii echipei, managerul grupării de rugby are timp suficient pentru alte „lovituri". Toate acestea în scopul formării unei echipe competitive, care să readucă sportul cu balonul oval din Arad în prim-planul întrecerii interne.

An nou fericit!

Niciun jucător de la UTA nu a fost înştiinţat de faptul că se va renunţa la serviciile sale.

LEO SFÂRA
leo.sfara@informmedia.ro

Arad - Chiar dacă unii dintre jucătorii de la UTA se aşteptau să fie anunţaţi de faptul că nu mai fac parte din planurile staff-ului tehnic, iată că a sosit şi ultima zi a anului, iar un anunţ oficial nu s-a făcut de către club.

Unii jucători ştiu că sunt pe „lista neagră", dar au primit o „gură de oxigen" şi este foarte posibil ca mulţi dintre ei să scape de „ghilotina" antrenorilor, din cauza banilor, situaţia financiară a „Bătrânei Doamne" fiind - acum - dificilă.

Acum, la cumpăna dintre ani, am stat de vorbă cu Ionuţ Popa, omul care a creat în jurul UTA-ei o emulaţie deosebită şi - dintr-o echipă ce părea desfiinţată - acum toate gândurile - mai ales ale fanilor - duc spre promovare. Ce a fost bine şi ce a fost rău, în anul 2009, dar mai ales ce se aşteaptă, de la anul 2010, ne spune „Mister".

„Am trăit bucuria de a reveni acasă, la echipa mea de suflet. Din păcate, am fost trist când am văzut că găsesc un club aproape desfiinţat. Bine că am evitat încă o retrogradare, în acest an, căci - dacă suntem corecţi - a mai existat o retrogradare, când echipa a fost preluat de Sandu Ion şi Nicolae Bara, cumpărându-se loc de la Liberty Salonta. E rău, însă, că acest club de mare tradiţie în fotbalul românesc nu-şi găseşte cadenţa. Atât pe plan financiar, cât şi cel al performanţei, din cauze ştiute deja, situaţia fiind una precară şi nu lasă pe nimeni să spere la mai mult. Dar, cel mai rău e faptul că plătim pentru greşeli pe care nu noi le-am făcut. Sper ca în anul 2010 să nu se desfiinţeze UTA, iar cei care au dat bani la UTA să nu-i mai ceară înapoi, căci ne paşte o altă mare problemă. Apoi, să construim o echipă care să facă cinste Aradului, să mulţumească minunatul public arădean" - a spus Ionuţ Popa înainte de intrarea în noul an.

Ionuţ Popa vrea o echipă care să-i mulţumească pe suporteri. (Foto: FAN)

SPORTUL ARĂDEAN LA CUMPĂNA DINTRE ANI

Stelian Văduva,
director DSJ Arad:

„Ne despărţim de un 2009 viu, din punct de vedere al performanţelor sportive, care menţine Aradul în elita sportului românesc. În ciuda perioadei de recesiune economică pe care o resimţim cu toţii. Nădăjduiesc ca anul care vine să ne aducă cel puţin la fel de multe bucurii şi satisfacţii. Să nu uităm că sportul este parte integrantă din viaţa oricărei comunităţi. Cumpăna dintre ani mă va găsi acasă, alături de cei dragi".

Marcel Urban,
manager B.C. ICIM Arad

„Pentru clubul nostru 2009 a fost un an de cumpănă. Cu ajutorul noii conduceri a societăţii şi sprijinul Primăriei, am izbutit să trecem peste clipele dificile, finalul de an găsindu-ne, în grafic. De la 2010 aştept îndeplinirea obiectivelor, pentru a ne face fericiţi numeroşii suporteri. Chiar dacă suntem creditaţi cu şansa 2-3 în campionat. Revelionul îl voi petrece acasă, în familie, iar a doua zi voi fi la serviciu, pe baricade".

Mircea Toderici,
director general AJF

„Din punctul meu de vedere, arbitrajul arădean a fost pe o linie normală, iar pe final de an am avut două promovări, Alina Mihoc şi Casian Băla, un lucru remarcabil. La fel ca şi la nivel naţional, au fost şi excepţii, în care unii arbitri au greşit, dar cazurile sunt izolate. Anul viitor vrem să ne aliniem convenţiei UEFA, pentru formarea unor grupe de arbitri tineri, cu mentor şi instructor. Revelionul 2010 îl voi petrece la Arad, alături de familie"

Cristian Dodean,
antrenor tenis de masă:

„Revelionul îl voi petrece acasă, în familie, împreună cu logodnica mea. Este un moment frumos pentru că, în fine, ne putem aduna cu toţii, lucru imposibil de realizat în timpul anului. 2009 a fost un an bun spre foarte bun. Au existat, cred, destule reuşite pentru secţia de tenis de masă a CSM Arad. Pentru 2010 ne propunem o medalie europeană prin Balint Bernadett, în întrecerea pe echipe a cadetelor, iar pe plan personal să am sănătate şi să mă căsătoresc".

Spiridon Stanciu,
antrenor emerit

„Poate surprinzător, pentru unii, dar anul 2009 a fost unul foarte bun, cu rezultate excelente pentru luptele greco-romane din Arad. Să sperăm că şi anul 2010 va fi unul cel puţin la fel de rodnic. Mă gândesc la un obiectiv mai îndrăzneţ anul viitor, rezultat(e) şi pe plan internaţional. Asta ne arată valoarea, până la urmă, de asta ducem lipsă cel mai mult. Ca de obicei în ultimii ani, Revelionul îl petrec în vecini, alături de câţiva prieteni".

Adolf Ivanovici,
preşedinte BC UVVG

„Deşi aveam un obiectiv îndrăzneţ pentru vremurile pe care le trăim, zece medalii, boxerii de la Universitatea de Vest „Vasile Goldiş" au oferit o plăcută surpriză, reuşind cucerirea a 16 medalii. Deci, anul 2009 a fost unul propice performanţei. Sper şi cred că anul 2010 va fi mai bun, deşi prognozele economice nu sunt deloc încurajatoare. Căci, până la urmă, banul dictează şi în sport. Cumpăna dintre ani mă va găsi acasă, în sânul familiei".

Gheorghe Biriş,
preşedinte AMEFA:

„De la anul 2010 îmi doresc rezultate şi mai bune, bani, finanţări... Îmi doresc să treacă această criză nenorocită, ce ne încurcă atât de mult. Cred că anul ce îl încheiem a fost mulţumitor per ansamblu. Îmi propun ca ştacheta performanţei să o menţinem cât se poate de ridicată, să ne atingem ţintele ce ni le stabilim. Cât priveşte Revelionul, nu îl pot petrece decât acasă, în familie, cu cei dragi. Mi se pare normal, firesc acest lucru".

Cristian Cosma,
antrenor polo:

„Se încheie un an cu bune şi rele. Echipa a avut evoluţii în general reuşite, dar am fost dezavantajaţi de arbitri în numeroase jocuri. Pe de altă parte, problemele financiare sunt mari. Sincer, în acest moment nu ştiu dacă şi cum le vom rezolva, nici ce se va întâmpla cu echipa AMEFA. Situaţia este destul de complicată, gravă; unii băieţi îşi caută de lucru deja. Revelionul... mă va găsi în sânul familiei, precum pe mulţi dintre arădeni".

PE SCURT

● Vor fi colegi. Fostul atacant al lui Real Madrid, Javier Garcia Portillo, a semnat un contract valabil până în iunie 2012 cu Hercules Alicante, echipă la care activează şi ex-dinamovistul Ionel Dănciulescu. Jucătorul şi-a reziliat contractul cu Osasuna, scadent în vara anului 2011, şi a a parafat înţelegerea cu echipa clasată pe locul 2 în Segunda Division. Portillo a evoluat în cariera sa la Real Madrid, Fiorentina, FC Bruges, Gimnastic Tarragona şi Osasuna.
Sursa: NEWSIN

Petrescu şi-a intrat în pâine

■ Fostului antrenor al Unirii i s-au trasat obiective pretenţioase la Kuban Krasnodar.

Krasnodar - Noul antrenor al echipei din liga a doua rusă Kuban Krasnodar, Dan Petrescu, a declarat, la prezentarea oficială, că obiectivul său imediat va fi promovarea în prima divizie, dar pe termen lung vrea formarea unui grup care să se poată lupta pentru o cupă europeană, informează presa rusă.

Vreau să fac performanţă
DAN PETRESCU

„Am avut de ales între mai multe oferte după ce am plecat de la Unirea, dar cea de la Kuban mi s-a părut cea mai interesantă. Oraşul şi suporterii merită să aibă o echipă de un înalt nivel, pentru că aici se pune mult suflet în fotbal. Am fost întrebat de ce am ales să vin în liga secundă din Rusia, după ce am jucat cu Unirea în Liga Campionilor, dar nu are rost să comentez. Hotărârea mea e fermă şi vreau să fac performanţă aici. Trebuie să creez o echipă puternică şi eficientă, care în doi ani să revină în prima ligă, iar în trei să se bată pentru cupele europene", a spus Dan Petrescu.

La conferinţa de presă a participat şi guvernatorul regiunii Krasnodar, Alexander Tkacev, care este şi preşedintele echipei de fotbal. „Am mai discutat cu Dan Petrescu şi în vară, dar atunci nu am putut să îl aducem. Am păstrat însă legătura. I-am urmărit cariera, iar munca sa de la Unirea merită numai laude. L-am fi vrut mai demult, dar abia acum am putut să îl aducem. Pentru asta trebuie să mulţumim finanţatorului Oleg Mkrtcian, care bagă bani în fotbal, deşi profitul se obţine foarte greu", a spus acesta.

Tehnicianul român, care a semnat un contract pe 3 ani, cu opţiune de prelungire pe încă doi, va conduce primul antrenament al ruşilor la data de 10 ianuarie, atunci când este programată reunirea lotului. Sursa: NEWSIN

După experienţa Urziceni, pe Dan Petrescu îl aşteaptă o mare provocare în Rusia (Foto: FAN)

ALEGERE INTERESANTĂ

Dan Petrescu şi-a reziliat de comun acord contractul cu Unirea Urziceni, formaţie cu care a reuşit să câştige titlul în Liga I şi cu care a avut un parcurs excelent în Liga Campionilor. Deşi a avut mai multe oferte, din ţări precum Anglia sau Arabia Saudită, Petrescu a ales să meargă în liga a II-a din Rusia, unde va avea un salariu stagional de 1,5 milioane de euro.

Are probleme

Bruges - Echipa antrenată de Ladislau Boloni, Standard Liege, a pierdut, marţi seară, în deplasare, în faţa lui Cercle Bruges, scor 0-2, şi a coborât pe locul 7 în clasament, la 16 puncte de liderul Anderlecht, care are şi un meci mai puţin disputat, informează La Meuse.

În urma acestei înfrângeri, campioana en-titre a Belgiei a bifat al cincilea eşec stagional şi rămâne în continuare fără victorie în deplasare din 26 septembrie.

Presa belgiană a taxat rezultatul negativ înregistrat de Standard, notând că formaţia pregătită de Boloni „a fost dezorganizată, arătând aceeaşi inconstanţă care a caracterizat-o de-a lungul primei jumătăţi a sezonului".
Sursa: NEWSIN

Ladislau Boloni (Foto FAN)

Graţie lui Torres

Liverpool - Adversara Unirii Urziceni din 16-imile Ligii Europa, FC Liverpool, a câştigat, marţi seară, în deplasare, scor 1-0, partida cu Aston Villa din etapa a 20-a din Premier League, prin reuşita din prelungiri a lui Fernando Torres (foto) , informează site-ul oficial al clubului.
Managerul lui Liverpool, Rafael Benitez, a folosit următoarea formulă de joc: Reina - G. Johnson (Skrtel 89), Carragher, Agger, Insua - Aquilani (Babel 77), Lucas - Kuyt, Gerrard, Benayoun (F. Aurelio 90) - F. Torres.
Liverpool a acumulat 33 de puncte şi a rămas pe locul 7 în clasament.
Tot marţi seară, Bolton şi Hull City au încheiat la egalitate, scor 2-2.
Sursa: NEWSIN

Cine ia locul „Bursucului"

Roma - Agenţia Tuttomercato a anunţat, marţi seară, că tehnicianul italian Daniele Arrigoni ar putea prelua formaţia Unirea Urziceni, rămasă fără antrenor după plecarea lui Dan Petrescu în Rusia, la Kuban Krasnodar, grupare din eşalonul secund.

„Creşte posibilitatea ca un tehnician italian să ajungă la Unirea Urziceni. Zilele trecute, Walter Zenga era favorit, însă după cum a aflat Tuttomercatoweb, şi fostul antrenor de la Bologna, Daniele Arrigoni, se află în cărţi. Săptămâna viitoare va fi decisivă pentru a înţelege dacă această posibilitate se va concretiza", a notat sursa citată.

Antrenorul Daniele Arrigoni are 50 de ani şi a mai pregătit în trecut formaţii precum Palermo, Cagliari, Livorno sau AC Torino.

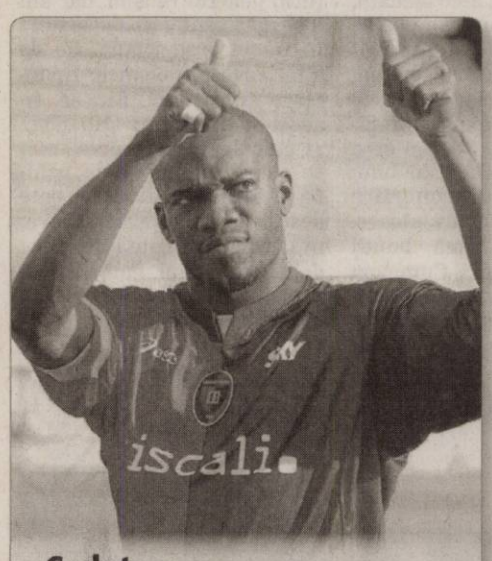

Cedat Formaţia pregătită de Gian Piero Gasperini, Genoa, a obţinut acordul campioanei en-titre din Serie A, Inter Milano, pentru a-l împrumuta până la finalul sezonului pe internaţionalúl hondurian David Suazo.
(Foto FAN)
Sursa: NEWSIN

Neagă tot Preşedintele executiv al lui Dinamo, Cristian Borcea, a declarat, miercuri, că nu a avut nicio dispută verbală cu Constantin Dănilescu şi consideră că problemele personale ale directorului sportiv l-au făcut pe acesta din urmă să demisioneze (Foto FAN)
Sursa: NEWSIN

Vrea români

Krasnodar - Noul antrenor al echipei Kuban Krasnodar, Dan Petrescu, a declarat că vrea să transfere mai mulţi jucători ruşi, dar ar dori să-i aibă la echipă şi pe românii Dorin Goian şi Ianis Zicu.

Presa rusă notează că unul dintre jucătorii doriţi este fundaşul Dorin Goian de la Palermo, care nu a convins încă în Italia. De asemenea, în ceea ce îl priveşte pe Ianis Zicu, ruşii ar fi ajuns la un acord pentru transferul acestuia de la Dinamo, trecerea sa la Kuban fiind o chestiune de zile.
Sursa: NEWSIN

Transferul lui Dayro Moreno, rezolvat

Bogota - Preşedintele formaţiei columbiene Once Caldas, Juan Hernando Ramos, a declarat că transferul lui Dayro Moreno de la Steaua este ca şi rezolvat şi este o chestiune de timp până va fi oficializat.

„Aş spune că Dayro este deja jucătorul nostru. Mai lipseşte doar o hârtie pe care Steaua trebuie să ne-o trimită şi totul e rezolvat. Dayro vrea să revină în Columbia. Perioada pe care a petrecut-o în România nu a fost uşoară, iar el are nevoie de fotbalul de aici şi de Once pentru a reveni pe plan internaţional. Vrea să vină înapoi şi asta e tot ce contează", a spus Ramos.

Dayro Moreno a debutat la Once Caldas în 2002, formaţie cu care a câştigat Copa Libertadores, iar în acea perioadă a intrat şi în vederile echipei naţionale pentru care a reuşit să marcheze câteva goluri importante. Mijlocaşul a ajuns la Steaua în sezonul 2007-2008 pentru suma de 2 milioane de euro, dar nu a reuşit să convingă.

Mai mult, la începutul acestui sezon nu s-a prezentat la reunire şi a vrut să îşi găsească altă echipă, dar a fost nevoit să revină la Steaua. Sursa: NEWSIN

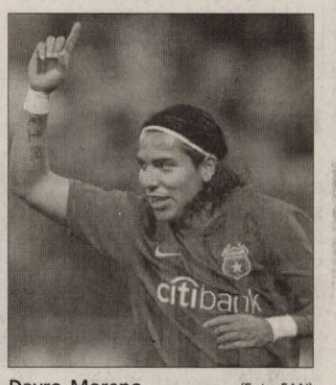

Dayro Moreno (Foto FAN)

Cu Papin pe banca tehnică

Chateauroux - Fostul internaţional francez Jean-Pierre Papin a fost numit în funcţia de antrenor al echipei Chateauroux, din liga secundă franceză, a anunţat preşedintele clubului, Patrick Le Seyec.

Papin a semnat un contract pe un an şi jumătate cu gruparea din liga a II-a, iar el a fost preferat în locul unor alţi tehnicieni precum Bernard Casoni sau Frederic Hantz. Fostul internaţional, care a mai fost curtat şi de Strasbourg, l-a înlocuit în funcţie pe Dominique Bijotat, care a demisionat săptămâna trecută după o serie negativă de rezultate (o victorie, 3 egaluri şi 7 înfrângeri).

În acest moment, Chateauroux se află doar pe locul 16 în clasamentul din liga a II-a franceză. Sursa: NEWSIN

Jean Pierre Papin (Foto EPA)

Înfrângere contra Macedoniei

Skopje - Echipa naţională de handbal masculin a României a fost învinsă de reprezentativa similară a Macedoniei, scor 34-28 (17-15), în ultima partidă amicală a anului pentru tricolori.

Marcatorii României au fost Ghionea (5), Mureşan (3), Irimescu (3), Georgescu (3), Csepreghi (2), Sabou (2), Sadoveac (2), A. Stamate (2), Ciubotariu (1), Novanc (1), Fenici (1), I. Stamate (1), Rohozneanu (1) şi Onyejeeke (1).

Luni, în primul amical, România s-a impus la limită, scor 31-30. De asemenea, tricolorii au mai disputat două partide împotriva macedonenilor, pe 19 şi 20 decembrie, ei reuşind să câştige primul meci, scor 27-25, în timp ce al doilea s-a terminat la egalitate, scor 27-27.

Jucătorii români vor avea o scurtă vacanţă, apoi pe 3 ianuarie este programată reunirea. Pe 7 ianuarie, tricolorii au programat un turneu de pregătire în Spania, acolo unde vor întâlni ţara gazdă, Elveţia şi Brazilia. Aceste partide vor fi ultimele teste înainte de jocurile din Grupa a II-a de calificare în play-off-ul CM din 2011, acolo unde naţionala va evolua cu Finlanda, Bosnia şi Marea Britanie. Sursa: NEWSIN

tendinte

Stil şi design

Inventatorul tapetului

Gravorul francez Jean-Michel Papillon este considerat inventatorul tapetului. În 1675, el a realizat fâşii de hârtie cu modele care se „potriveau" când erau lipite una lângă alta.

„*Mi s-a părut o idee interesantă să tapetez pereţii sufrageriei în negru*"

Bianca Rus

16 euro

costă, în medie, un metru pătrat de tapet din mătase.

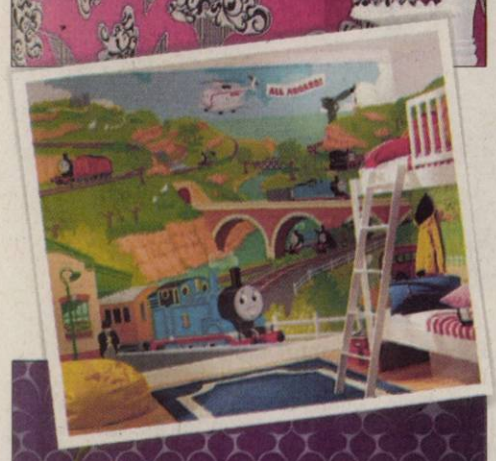

Tapetul, la modă (şi) în anul 2010

Alege-l cu atenţie astfel încât să-ţi exprime cât mai bine stilul şi personalitatea.

Tapetul se păstrează în tendinţe şi anul viitor. Atâta doar că în 2010 se pune mai mult preţ pe jocurile de culori pe care le alegem pentru pereţii locuinţei. Peretele este recunoscut, mai nou, drept un „accesoriu" artistic, iar tapetul modern drept un reprezentant al stilului. Motivele acestei dezvoltări şi schimbări ar fi multiple: pe de-o parte curajul de a adopta un nou stil, culori îndrăzneţe, iar pe de altă parte producţia de tapet din materiale scumpe şi desene futuriste.

Tendinţe

Care sunt, totuşi, tendinţele anului 2010 şi ce trebuie să avem în vedere atunci când dorim să cumpărăm un tapet nou? Cel mai modern material din care e confecţionat tapetul îl constituie, în momentul de faţă, fibrele. Acest gen de tapet se lipeşte foarte uşor de peretele pregătit cu clei sau alţi adezivi puternici. Tapetul poate fi ataşat de perete imediat după ce este desfăşurat de pe rolă şi nu are nevoie de timp pentru a se înmuia.

Avem nevoie de îndrăzneală şi multă culoare în acest an. Foarte important este şi „jocul" cu suprafeţele: ţesături tridimensionale, silicat sau particule strălucitoare, dar şi suprafeţele lăcuite sau cele flauşate produc cu ajutorul luminii efecte senzaţionale. Un rol important îl joacă şi motivele florale, romantice, care creează contraste mate şi strălucitoare. Motivele retro de dimensiuni foarte mari, modelele grafice în culori puternice sunt, de asemenea, la mare căutare, dar acest lucru nu înseamnă că tapetul într-o singură culoare nu conferă un efect modern încăperilor.

Motivele concrete reprezintă mai mult decât un tapet la modă; ele se pot constitui în adevărate tablouri, opere de artă. Culorile metalice, cum ar fi auriul, argintiul sau culoarea cuprului reprezintă teme puternice, care parca „vrăjesc" pereţii.

FACE DIFERENTA

Tapetul este elementul care face diferenţa într-o anumită încăpere. Tapetul adaugă o notă de originalitate casei, fiind o dovadă a gustului şi personalităţii proprietarului. Este excelent atât pentru spaţiile mici, cât şi pentru încăperile ample, iar varietatea de modele şi culori existente pe piaţă îţi oferă posibilitatea de a alege exact tapetul care să avantajeze încăperea pe care o decorezi.

Arădenii se distrează...

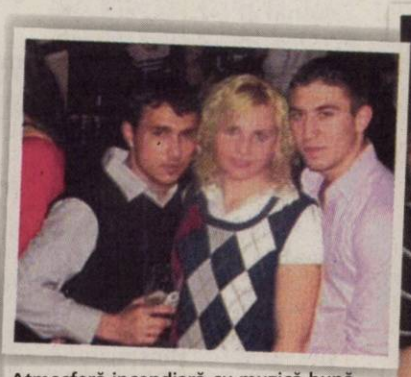

Atmosferă incendiară cu muzică bună, dansuri incitante, veselie şi bună dispoziţie şi distracţie maximă.

Pluguşorul

Aho, aho, copii şi fraţi,
Staţi puţin şi ascultaţi,
C-am venit cu pluguşorul
Să urăm la tot poporul
Să îi meargă toate bine,
Să aibă zile senine.
Chiar de n-ai adeziune
Îţi urăm acum pe bune
Să te-nscrii la bunăstare
Şi s-ai bani în buzunare.
Ia, mai mânaţi măi flăcăi
Şi sunaţi din zurgălăi !
Mergem şi la politruci,
Să ne dea covrigi şi nuci
Şi să le urăm şi lor
La treabă să aibă spor,
Să le zicem : măi fârtaţi,
Astăzi nu mai fraudaţi !
Dacă omul vrea cârnaţi
Îndesaţi şi pipăraţi,
Să nu mai fiţi mincinoşi
Şi să îi daţi caltaboşi.
Dacă, stând pe lângă sobă,
El votează pentru tobă
Nu umblaţi la voturi nule,
Să-l serviţi cu barabule,
Dacă omul vrea sarmale,
Nu-l serviţi cu portocale,
Nu-i schimbaţi sticla de Ciuc
Cu banalul Kil de suc!
Ia, mai uraţi, măi feciori,
Dragi şi buni alegători,
Să ne fie casa- casă,
S-avem ce pune pe masă,
Că de mâine, nu se ştie
Ce-o să fie şi-o să vie !
Mâine anul se-nnoieşte
Şi criza se adânceşte.
Totu-n ţară se scumpeşte,
Euro ca-n basme creşte,
Leul nostru, jigărit,
Ca pisoiul pricăjit,
Merge tot mereu la vale,
Ajuns de două parale.
Bine că n-o fi scrutin
Trei anişori, cel puţin,
Că pe lista permanentă
Am avea doar ceai de mentă,
Iar pe lista specială
Cam nimic de pus în oală.
Am lua urna volantă
Şi-am fura o parapantă
Să plecăm, pentr-u mânca,
Tocmai în diaspora.
Ia, mai mânaţi, măi flăcăi
Şi sunaţi din zurgălăi
Să se-audă peste văi !
Anul care a trecut
Numai crize am avut.
Mai întâi, veni în ţară
O criză financiară
Şi ne-am dus iar cu cerşitul
La FMI, preamăritul,
Să ne bleasc de vii
Cu dobânzi la datorii.
Nici nu căpătarăm banii
Şi ne-am sfădit ca ţiganii,
Iar pe plaiul mioritic
Dădu criza în politic.
Zi de zi, seară de seară,
Partidele se certară,
Ca la uşa cortului
Şi la capul mortului
Căci veneau alegeri iară
La oraşe şi la ţară.
Ia, mai mânaţi-i, flăcăi
Peste munţi şi peste văi,
C-au fost toţi cu năbădăi.
Să se ducă pe pustii,
C-au fost naspa şi zbanghii
Iar mita electorală
A fost numai la vrăjeală.
Ţi-au dat o găleată goală
Şi îţi iau puiul din oală,
Fiindcă ai primit bricheta
Vei plăti dublu vigneta,
Pentru kilul de făină
Mâine-n schimb dai o găină,
Iar pentru banalul pix
Rămâi lefter şi dai chix.
Dar nu-i bai, când toamna vine
Zice Boc că o fi bine,
Însă noi să fim cuminţi,
Să strângem un pic din dinţi.
Baiu-i că-n octombrie
Nu mai strângi, că n-ai din ce!
Ia, mai uraţi, măi flăcăi
Şi sunaţi din zurgălăi !
Hai să mai urăm de bine
Pentru tine, măi, române,
Să ai tot ce îţi doreşti,
Să trăieşti ca în poveşti,
Să fii sănătos, s-ai bani.
La anul şi La Mulţi Ani !

Tradiţii şi obiceiuri de Anul Nou

■ Jocuri cu măşti şi pluguşorul fac parte din tabloul tradiţional al cumpenei dintre ani

În ajunul Noului An, respectând datinile şi obiceiurile, pe înserat, îşi fac apariţia „mascaţii". Din repertoriul jocurilor cu măşti al cetelor de flăcăi fac parte Capra, Cerbul, Ursul, Căiuţii. Tradiţia pluguşorului completează tabloul obiceiurilor el având corespondenţă în practicile străvechi de întâmpinare a Anului Nou.

Pluguşorul

Pluguşorul simbolizează principala ocupaţie a ţăranilor de pe meleagurile noastre. Obiceiul este denumit Pluguşorul, Pluguleţul, Cu uratul, Plugul Mare, Cu buhaiul, La pocnit ş.a., în funcţie de diferitele zone ale ţării şi de cei care participă: copii, feciori, oameni căsătoriţi, bătrâni. În dimineaţa, după-amiaza sau seara ajunului Anului Nou sau chiar în ziua Anului Nou, ceata de flăcăi, înarmată cu bice, clopote şi un plug sau buhai, pleacă prin sat cu Plugul, pentru a ura belşug în agricultură şi în gospodăriile oamenilor.

Odinioară se folosea un plug adevărat, cu patru sau şase boi, împodobit cu crengi de brad şi panglici sau hârtie colorată, boii erau şi ei împodobiţi cu panglici, cu oglinjoare în frunte şi cu colaci în vârful coarnelor. Acesta era folosit numai de flăcăi şi oamenii căsătoriţi. Mai recent, a început să se folosească un plug în miniatură, urătorul având în mână pluguşorul cu două coarne la capete, de care este prinsă una îndoită. Nuiaua îndoită este îmbrăcată cu hârtie colorată, pe care sunt prinse mărgele de diferite culori şi beteală strălucitoare. În faţa plugului este prinsă o oglindă mică. De lemn sunt prinşi doi, trei clopoţei. Bicele şi harapnicele se fac din fuior de cânepă şi sunt groase, pentru ca, atunci când pocnesc, să răsune cât mai departe.

Capra, Cerbul, Ursul şi Căiuţii

Jocurile cu măşti se practică, în funcţie de zonă, atât la Crăciun, cât şi între Crăciun şi Anul Nou, dar şi în ziua de Anul Nou şi a doua zi. În unele părţi din Moldova se joacă în noaptea spre Anul Nou şi din ziua de Anul Nou până la Bobotează. În aceste jocuri, obiectul cel mai important este capul de animal cu cioc clampănitor, făcut din lemn şi purtat de un flăcău, însoţit de personaje mascate.

Măştile sunt confecţionate din lemn, din piele de oaie, capră sau iepure. Feciorul care poartă capul de animal stă ascuns sub un covor sau o faţă de masă şi îl acţionează printr-o sfoară. El se sprijină într-un băţ pe care este aşezat capul cu două coarne împodobite cu clopoţei, beteală şi panglici. Se dansează pe cântec de fluier sau cimpoi.

Pluguşorul, drag copiiilor (Foto: FAN)

Revelion în piaţa. Cei care vor să-l întâmpine pe 2010 în centrul oraşului, primăria Arad promite un concert de zile mari cu FeboSix, Six, Pacifica, Cargo, Night Shfit (Serbia), DJ Dax, DJ Roly şi bine-înţeles un superb foc de artificii. Nu uitaţi şampania acasă! (Foto:FAN)

Superstiţii între ani

Să nu măturaţi în Ajun de Anul Nou, pentru că alungaţi prosperitatea.

Să aveţi mulţi bani în buzunar la miezul nopţii pentru ca tot anul să fiţi prosperi

Trebuie plătite datoriile, altfel un an întreg veţi tot da bani!

Nu daţi cu împrumut, pentru că tot sărac veţi rămâne.

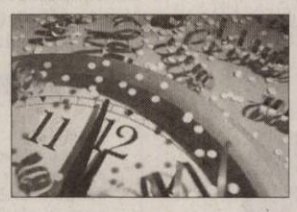

Dacă spălaţi rufe, vă merge rău tot anul. Cei mai superstiţioşi spun că e bine să nu spălaţi rufe până la Bobotează, când se sfinţesc apele.

Nu folosiţi foarfecele, pentru că tăiaţi norocul. Tot pentru noroc, trebuie să aveţi haine noi, şi mai ales ceva roşu. O culoare veselă care atrage energiile pozitive.

Să nu plângeţi şi să nu vă certaţi, pentru că aşa va fi tot anul.

La miezul nopţii deschideţi uşa - anul vechi trebuie să iasă şi să intre cel nou, iar îndrăgostiţii trebuie să se sărute sub vâsc.

Revelion 2010 pe micile ecrane

■ Pentru cei care îşi vor petrece noaptea dintre ani în faţa televizoarelor, oferta posturilor TV

TVR1 - ora 21.00 - Revelion 2010, prezintă Delia Matache, Vlad Miriţă, Aurelian Temişan; invitaţi:Anna Lesko, Nico, Corina Chiriac, Nelu Ploieşteanu, Cream, Ovidiu Lipan Ţăndărică
ora 2.10 - Petrecere cu lăutari
ora 4.10 - Când femeile au necazuri (film romantic SUA)

PRO TV - 20.30 - Divertis - Serviciul Român de Comedie; 21.30 Revelion fără număr cu State de România, alias Gh. Visu şi corpul de balet de la „Dansez pentru tine"
ora 1.00 - Trei sub un acoperiş (comedie SUA)

Antena1 - ora 20.10 - La chef cu Nae şi Vasile; ora 22.00 - Paranghelion: Petrecere de 2010! cu Dan Negru; invitaţi: Niculina Stoican, Guţă, Vali Vijelie, Adi Minune, Cornelia şi Lupu Rednic
ora 1.30 - Bun de cinste (emisiune divertisment)
ora2.15 - Stai!Că trage mama! (comedia SUA)

Kanal D - 22.00 Petrecere de Anul Nou, ediţie specială prezentată de Adriana Bahmuţeanu, invitaţi: Andreea Bănică, Andra, Adi Minune, Florin Salam, Monica Columbeanu etc
ora 0.30 - Concert Michael Jackson
ora 3.00 - Clona spaţială (comedie SUA)

Acasă TV - 22.30 - Miss Venezuela 2009 - prima parte
ora 23.55 - Transmisiune directă din Piaţa Revoluţiei
ora 0.05 - Miss Venezuela 2009 - a doua parte
ora 2.15 - Săracele fete bogate (comedie SUA)
ora 4.00 - Barbra Streisand - Live in concert, 2006

HBO - ora 20.00 Fraţii Bloom (aventuri SUA)
ora 21.15 - Sticky& Sweet: Madonna în concert la Buenos Aires
ora 0.05 - Megapremiera de Anul Nou - film surpriză
ora 2.30 - Sufocare (comedie SUA)

TVR2 - ora 20.10 - Jon Lord în România
ora 21.40 - La mulţi ani 2010!
ora 22.10 - Videoterapia
ora 0.15- Ucide-mă cu tandreţe (thriller SUA)
ora 1.55 - Camionagiii spaţiului (SF SUA)
ora 3.30 - Dante 01 (SF Franţa)

Prima - ora 22.30 Mondenii show
ora 0.00 - Trăsniţii de Revelion cu Constantin Zamfirescu
ora 2.30 - Un detectiv afemeiat (acţiune Hong Kong)
ora 4.30 - Poveste din cartierul de vest

B1TV - ora 19.30 Astă seară ne distrăm în familie (comedie România)
ora 20.00 - Pasul Fortunei
ora 22.00 Haiducii (aventuri, România)
ora 0.00 - Răpirea fecioarelor (aventuri România)
ora 1.30 Răzbunarea haiducilor (aventuri România)

ProCinema - ora 20.00 Filmele şi vedetele anului 2009
ora 21.00 Seinfield
ora 22.00 Striptease (comedie SUA)
ora 23.55 Transmisiune directă din Piaţa Revoluţiei

DECESE

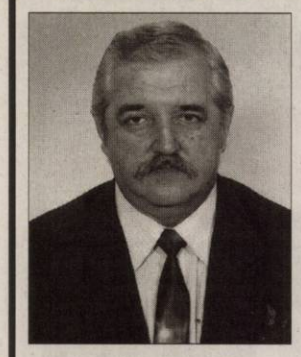

Cu durere în suflet anunţăm încetarea din viaţă a celui care a fost soţ, tată şi socru

CHEBELEU ALEXANDRU - FLORIAN.

Înmormântarea va avea loc joi, 31 decembrie, ora 12,00, la Cimitirul Eternitatea.

Familia îndoliată

Cu adâncă durere anunţăm încetarea din viaţă la vârsta de 86 ani a mult iubitei noastre mamă, bunică şi străbunică,

VELA FLORICA

din Şiria.

Înmormântarea va avea loc astăzi, 31 decembrie 2009, orele 13.00, de la domiciliul din Şiria str. Cloşca nr. 942. Dumnezeu s-o odihnească în pace!

Familia îndoliată

Cu tristeţe şi mare durere în suflet anunţăm încetarea din viaţă după o lungă suferinţă la 63 ani, a celei care a fost soţie, mamă, soacră şi bunică

CHIDON SOFIA.

Înmormântarea va avea loc astăzi 31 decembrie 2009, orele 13.00 la Cimitirul Pomenirea. Dumnezeu s-o odihnească.

Familia îndoliată

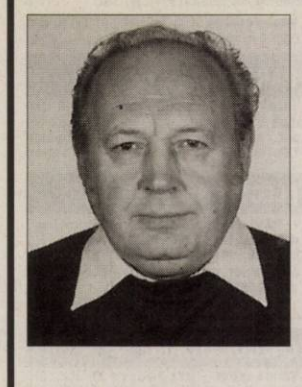

Cu adâncă durere în suflet anunţăm încetarea din viaţă după o grea suferinţă a celui care a fost soţ, tată şi bunic

SÎRBESCU GHEORGHE

în vârstă de 70 ani.

Înmormântarea va avea loc astăzi 31 decembrie 2009 la ora 11 de la Capela Cimitirului din Aradul Nou. Dumnezeu să-l odihnească în pace.

Familia îndoliată

Cu sufletele încremenite de durere anunţăm trecerea în lumea celor eterne a mult iubitului nostru tată şi soţ

BURKUS ALEXANDRU

(55 ani).

Priveghiul are loc la domiciliul din cartierul Grădişte, iar înmormântarea va avea loc joi, 31 decembrie 2009, ora 13.00, la capela cimitirului Eternitatea (UTA).

Fiica Izabela şi soţia Ana (Nuşi)

Cu durere în suflet, anunţăm trecerea în nefiinţă a celei care a fost soţie, mamă şi bunică,

POPII CONSTANŢA.

Dumnezeu să o ierte şi s-o odihnească în pace! Înmormântarea va avea loc la Cimitirul Pomenirea în data de 1 ianuarie 2010. Pentru detalii vă rugăm să sunaţi la 0743.262.429.

Familia

Anunţurile de deces se publică GRATUIT!

Cu inimile zdrobite de durere, familia anunţă trecerea în eternitate, fulgerător, a celui care a fost soţ, tată şi socru

VĂDUVA TOMA (TITI)

din Neudorf.

Înmormântarea va avea loc în data de 31 decembrie 2009, începând cu ora 13.00, de la domiciliul din Neudorf nr.229. Dumnezeu să-l ierte!

Soţia Rozalia, fiica Ramona, ginerele Cătălin

Cu sufletele îndurerate anunţăm că marţi, 29 decembrie 2009, ne-am părăsot după o lungă şi grea suferinţă cel care a fost dragul nostru

BĂNĂŢAN ŞTEFAN.

Dormi în pace suflet blând!

Soţia, copiii, fraţii şi nepoţii veşnic îndureraţi

CONDOLEANŢE

Împărtăşim durerea şi suntem alături de familia îndoliată Chebeleu în aceste momente grele când

CHEBELEU ALEXANDRU-FLORIAN

a trecut în nefiinţă. Dumnezeu să-l odihnească!

Prietenii care au petrecut cele mai frumoase clipe alături de el

---

Colegii de la Seviciul Tehnic Eon Gaz împărtăşesc durerea colegului Alexa Nicolae la pierderea tatălui şi transmit sincere condoleanţe.

Suntem alături de familia Alexa Nicolae la durerea pierderii tatălui şi transmitem sincere condoleanţe.

Colectivul Eon Gaz CO Arad

Sincere condoleanţe familiei Neaga în durerea pricinuită de pierderea celei care a fost mamă

CHIDON SOFIA.

Din partea colegilor de la Compania de Apă Arad

Sincere condoleanţe familiei Chebeleu, greu încercate prin decesul eminentului jurnalist

CHEBELEU ALEXANDRU.

Dumnezeu să îl odihnească în pace.

Fam. Haiduc Cristian

Suntem alături de Ileana şi Lavinia în aceste momente grele pricinuite de trecerea în nefiinţă a soţului şi tatălui drag,

SÎRBESCU GHEORGHE.

Dumnezeu să-l odihnească!

Cornelia, Lolo şi familia Furdea

Ne luăm rămas bun cu sufletele împietrite de durere de la un prieten admirabil, ziaristul

ALEXANDRU CHEBELEU.

Dumnezeu să-l odihnească în pace!

Familia Sandu Ion

Direcţia de Sport a Judeţului Arad, prin director Stelian Văduva, deplânge moartea celui care a fost un profesionist desăvârşit,

ALEXANDRU CHEBELEU.

Sincere condoleanţe familiei îndurerate!

Suntem alături şi împărtăşim durerea colegului nostru, Chebeleu Cristian-Alexandru, în aceste clipe grele pricinuite de decesul tatălui,

CHEBELEU ALEXANDRU - FLORIAN.

Colectivul Inspectoratului Teritorial de Muncă Arad

Împărtăşim durerea prietenilor noştri dragi Viorica şi Nicu Pagubă la moartea iubitei lor bunici,

FLORICA VELA.

Dumnezeu să o odihnească în pace!

Familiile Văleanu Virgil, Ardeu Lucian şi Alb Marius

Condoleanţe pentru familia Mihălesc din Şiria, acum când, mama şi bunica dragă, i-a părăsit pentru totdeauna. Dumnezeu să o odihnească!

Familia Mercea din Arad

Aducem un ultim şi pios omagiu celui care a fost un prieten deosebit d-l

SANDU CHEBELEU.

Dumnezeu să-l odihnească în pace.

Anuţa şi Radu Pleşca

Echipa Bermo Group este alături de colegul lor Victor Chebeleu, în aceste momente îndoliate pricinuite de pierderea tatălui.

Suntem alături de familia Vedenaş Mircea în greaua suferinţă pricinuită de pierderea mamei. Sincere condoleanţe familiei îndoliate. Dumnezeu să o odihnească în pace!

Fina Adriana cu finuţul Bogdan

Sincere condoleanţe domnului Alexa Nicolae,

din partea familiei Lăzureanu Gelu

Suntem alături de familia Chebeleu în aceste momente grele pricinuite de trecerea în nefiinţă a celui care a fost

ALEXANDRU CHEBELEU.

Sincere condoleanţe!

Familia Kardos

Preluarea anunţurilor pentru următoarea zi se face până la ora 15.00 la ambele sedii, cu excepţia anunţurilor de deces, care se primesc până la ora 18 .00, la sediul din Bd. Revoluţiei 81 .

SERVICII FUNERARE

Obelisc SRL

Servicii funerare

Suntem NON-STOP la dispoziţia dumneavoastră

- Transport naţional şi internaţional
- Capace frigorifice -30°C
- Îmbălsămat/Toaletat
- Incinerări

Tel: 0744.566.276
Arad, Str. M. Eminescu nr. 26
(colţ cu Şt. Cicio Pop) (H-580090)

Inspectoratul Şcolar Judeţean

localitatea Arad, str. Decebal nr.32 anunţă elaborarea primei versiuni a planului „Clădire nouă pentru Palatul Copiilor şi sediul ISJ Arad" şi declanşarea etapei de încadrare pentru obţinerea avizului de mediu. Consultarea primei versiuni a planului se poate realiza la Palatul Copiilor Arad, Bd-ul Revoluţiei nr.69, zilnic între orele 9.00-13.00.

Comentariile şi sugestiile se vor transmite în scris, la sediul ARPM Timişoara, str. Amurgului nr.1, judeţul Timiş/ Arad, Bd-ul Dragalina nr.16, judeţul Arad, în termen de 18 zile calendaristice de la data apariţiei anunţului.

(H- 676736)

Consiliul local al comunei Vârfurile, judeţul Arad,

organizează CONCURS pentru ocuparea a două posturi de funcţii publice de execuţie în cadrul SERVICIULUI PUBLIC COMUNITAR LOCAL DE EVIDENŢA PERSOANELOR, în data de 13.01.2010, orele 10.00 (proba scrisă) şi în data de 14.01.2010, orele 10.00(interviu şi cunoştinţe de operare pe calculator).

Condiţiile pentru participare la CONCURS şi bibliografia sunt afişate la sediul Primăriei Vârfurile, str. Primăriei, nr. 286, judeţul Arad.

În data de **2.02.2010,** ora **14,00** la **Primăria Mişca** se convoacă în Adunarea Generală toţi deţinătorii de teren pe raza comunelor Mişca, Apateu, Cermei, Seleuş pentru constituirea O.D.D. TEUZ/1.

(H-678037)

SCP EXPERT SPRL Arad

În calitate de administrator judiciar al **SC CILDRO MOBILA SRL**, dosar 1978/108/2008 aflat pe rolul Tribunalului Arad, organizează la data de **15.01.2010,** ora 12,00, licitaţie publică, deschisă, cu strigare, pentru valorificarea bunurilor componente ale Fabricii de mobilă, după cum urmează:

1. Utilaje specifice producţiei de mobilă valorificare individuală
- maşini de prelucrat lemn cu comandă numerică
- gater, freze, maşini multiple de găurit, prese de furniruit, maşini de aplicat kanturi, maşini de şlefuit, maşini de rindeluit, circulare de formatizat, maşini de calibrat, instalaţii de exhaustare, cabina de pulverizat, bancuri de lucru, boilere, recipienţi de aer comprimat.
- uscătoare de cherestea, cazane industriale de apă caldă
- linie completă de imbinat furnire
- ascuţitorie completă
- alte maşini specifice activităţii
- bunuri individuale: maşina dublă de profilat agregat de formatizat (35.000 lei), maşina de îmbinat furnir cu fir fuzibil (3.000 lei), maşina de frezat cu suport Martin (4.500 lei), maşina de rindeluit 4 feţe nr. 3 (4.500 lei), centru de prelucrare comandă numerică nr. 64 (25.000 lei), centru de prelucrare comandă numerică nr. 66 (30.000 lei), schela W 206 (700 lei), strung prelucrat fier cu deschidere 1800 mm (2.700 lei), cărucior scule 720 x 440 x 845 (100 lei), butelie cu aer (40 lei), coşuri ventilaţie (exhaustare) (600 lei), maşina de şlefuit cu disc (700 lei), maşina de şlefuit (700 lei), circular de spintecat cu masa mobilă (4.000 lei), circular de retezat cu masa mobilă (1.800 lei), maşina de găurit metale cu ax vertical (900 lei), agregat dublu de tăiat (4.000 lei), polizor (500 lei), circular de formatizat Altendorf (10.000 lei).

2. PACHET constând în stocuri de materiale şi obiecte de inventar, cuprinzând: accesorii mobilier, piese de schimb, rulmenţi, burghie, freze, pânze circular, materiale electrice, etc. Preţul de pornire în licitaţie pentru acest pachet este de 170.882 lei.

3. PACHET constând în stocuri de cherestea şi semifabricate cuprinzând cca. 500 mc diferite esenţe: brad, cer, cireş, fag, jugastru, nuc, paltin, plop, stejar, salcâm, tei, etc. Preţul de pornire în licitaţie pentru acest pachet este de 211.762 lei.

4. Stocuri de produse finite, cuprinzând diferite piese de mobilier valorificare zilnică individuală.

Preţurile menţionate nu includ TVA care este taxabilă în conformitate cu prevederile codului fiscal.

Listele cuprinzând toate bunurile şi preţurile de pornire în licitaţie precum şi regulamentul de desfăşurare al licitaţiei pot fi consultate la sediul administratorului judiciar din Arad, str. D. Bolintineanu, nr. 5, jud. Arad sau la punctul de lucrul al societăţii debitoare din Dr. Turnu Severin, str. Traian, nr. 295, jud. Mehedinţi.

Poate participa la licitaţie orice persoană fizică sau juridică, care până la data şi ora licitaţiei a depus o garanţie de participare egală cu 10% din preţul de pornire exclusiv TVA al bunurilor licitate.

Licitaţia va avea loc la punctul de lucrul al societăţii din Dr. Turnu Severin, str. Traian, nr. 295, jud. Mehedinţi. Informaţii suplimentare se obţin la tel. 0721292876, 0749164656, 0257259740, 0722343784 sau email: marius@expertarad.ro.

GARSONIERE

• **Vând garsonieră** confort II zona UTA, mobilată, 14.000 Euro, negociabil, telefon 0723592416. 677801

AP.2 CAMERE-ARAD

• **Cumpăr apartament** 2 camere, etaj 1 sau parter înalt, fără intermediari, cu suprafaţă minimă de 50 mp. Ofer 28.000 Eur, prefer cât mai aproape de centru. 0735.179.476. 677065

• **Vând apartament** bloc nou, zona Spitalului Judeţean, cu două camere, 0762213545, 0746194428. 651717

• **Vând apartament** nou 2 camere+ terasă în blocul R4 zona UTA (lângă Penny), blocul este dotat cu lift iar apartamentul are încălzire proprie. Informaţii telefon 0722.415.139. 674993

• **Vând apartament** 2 camere str. Bucegi nr. 5 bis, utilat, mobilat complet, 45 mp, etaj 4/5, cu lift nou, persoană fizică. Preţ 34.000 Eur. Telefon 0726.716.462, 0733.696.733. 678920

AP.3 CAMERE-ARAD

• **Vând două** apartamente alăturate, 2 + 1 camere, separat sau împreună, posibilităţi unificare, parter, bloc P + 3, ultracentral. Telefon 0744.605.624. 677920

APARTAMENT LA CASĂ

• **Vând apartament** la vilă, Aradul Nou, 150 mp, apartament la vilă, 120 mp, garsonieră 45 mp la vilă, 0766.256.707. 677947

CASE-ARAD

• **Vând casă** în Grădişte str. Bradului 20B, parter locuibil cu posibilitate etaj sau mansardare 300 mp total locuibil 100 m preţ 52.000 Eur negociabil sau variante. Telefon 0723.500.888. 660161

• **Vând urgent** casă 3 camere, bucătărie, baie, curte, grădină, garaj, anexă bucătărie vară, str. Gheorghe Doja, preţ 105.000 Euro, negociabil, tel. 0723516414, 0723592416. 677805

• **Vând vilă** Aradul Nou pivniţă+ parter+ etaj+ etaj, 600 mp şi 900 mp curte, grădină, 0766.256.707. 677933

CASE-JUDEŢUL ARAD

• **Vând casă+grădină** Mîndruloc, suprafaţă totală 1.400 mp sau schimb cu apartament 2- 3 camere în Arad, central, plus diferenţă. Tel 0741491854, 0744778437. 677809

• **Vând urgent** casă nouă ieftin în Chişineu-Criş.Telefon 0745144123. 676867

EXPERT IN IMOBILIARE
romimo.ro

SPAŢII COM-ARAD

• **Vand SPATIU** COMERCIAL 97mp Bdul Revolutiei.Tel0744568885 675074

TERENURI LOCAL

• **Vând teren** intravilan 5198 mp, Gai- str. Hatman Arbore 49, preţ 40 Euro/negociabil, ☎0257/349741 sau str. Grădinarilor 26. 677782

• **Vând teren** 3.500 mp, str. Ştefan Penetchi nr. 28, Gai. Telefon 0723.870.005. 644956

TERENURI JUDEŢ

• **Vând teren** intravilan 3000 mp, Cicir, Informaţii 0049726161086, email checkerac@aol.com 677795

• **Vând teren** intravilan, zonă rezidenţială Mîndruloc, 1000 mp (sau 700), preţ convenabil. Accept variante schimb. Tel 0745514439, 0741491854. 677807

IMOBILE CHIRII

• **Închiriez apartament** 2 camere, modernizat, Bd- ul Revoluţiei, telefon 0257/338432, 0744764553. 675314

• **Închiriez apartament** zona Spitalul Judeţean. 0745.792.400. 676902

• **Închiriez apartament** nou 2 camere, mobilat, utilat la UTA- Ared, 200 Eur/lună negociabil. Telefon 0357/800163. 677783

• **Închiriez garsonieră confort 1, Vlaicu, Poetului, 0740.032.812.** 677888

• **Închiriez garsonieră,** mobilată, gaz, satelit, maşină spălat, zugrăvit. Telefon 0751.382.017, 0257/380344. 677780

• **Închiriez garsonieră** confort 2, etaj 2, 6 Vânători. Telefon 0721.716.139. 677921

• **Închiriez garsonieră** zona Mioriţa str. Milova Bl 230. Telefon 0747.564.907. 678829

• **Dau în** chirie apartament două camere nou construit şi amenajat, zona UTA bloc R8. Informaţii telefon 0721.474.732. 677897

• **Dau în** chirie pe termen lung apartament 2 camere decomandat, mobilat, clima, termopane, zona Vlaicu (Profi), preţ 150 Euro/lună. Informaţii ☎ 0731443087. 673970

• **Ofer spre** închiriere apartament 2 camere complet utilat, P- ţa Gării, bl.A. Preţ 150 Eur/lună. Telefon 0744.471.896. 674999

SPAŢII COM-ARAD

• **Închiriez spaţiu comercial str. Grigore Alexandrescu, 80 mp, dotat, 0740.032.812.** 677865

• **Închiriez spaţiu** pentru Revelion, ieftin, pe ştrand Arad. 0745.792.400. 677074

PRESTĂRI SERVICII

• **EXECUTĂM termopane, mobilă, REPARĂM electrocasnice. RATE angajaţilor, pensionarilor vârstă- boală, 0731.319.515.** 947991

CONSTRUCŢII

• **Ab- Absolut** vând lemne foc esenţă tare. 0748.934.419. 677058

• **AB- Absolut** vând lemne foc tăiate, esenţă tare- cărbuni huilă. 0742.749.698 677061

• **Vând lemne** foc esenţă tare, tăiate şi crăpate. Telefon 0746.601.292. 657389

AUTO STRĂINE

• **Vând Peugeot** Partner, 1,9 diesel, alb, an fabricaţie 2006, 32.000 km reali, stare impecabilă. Telefon 0744.397.162. 673978

• **Vând Touareg** 2005, full option, 15.700 Eur. Telefon 0730.188.288. 675014

GARAJE

• **Închiriez la** preţ bun 2 garaje zona UTA lângă Penny la blocurile R4 şi R5, garajele sunt contorizate electric separat. Telefon 0722.415.139. 674992

ELECTRONIC PLUS

• **VÂND lăzi, congelatoare, combine, maşini spălat 350- 550 lei, vitrine frigorifice, anvelope. www.madona.ro Rate angajaţilor, pensionarilor vârstă- boală, ☎0769.005.400.** 8694

CALCULATOARE

• **Vând Laptop** Fujitsu Siemens 1.6 Ghz, HDD 60 GB, 15.4", DVD combo, P.V. 64 Mb, 512 MbRAM, bateria bună, 220 Euro, tel. 0770215249. 678818

PIERDERI

• **Pierdut asigurare** medicală nr. 688008799 pe numele Sas Dana- Marcela şi nr. 688013003 pe numele Sas Gheorghe Marius şi le declarăm nule. 678830

• **Pierdut legătură** chei, zona pasaj Grădiştе. Ofer recompensă 0741.046.321. 676792

• **S.C. GE- O** Cristal S.R.L. Arad prin reprezentant Abrudan Teodora, declară pierdute certificatele constatatoare de autorizare înregistrate cu număr 5133/24.02.2005. Le declarăm nule. 678806

IMPRUMUTURI FINANCIARE

• **Oferim împrumuturi!** 1.000- 100.000 Euro! 12 LUNI! Întreaga plată la final! 0726.842.692, 0743.787.609. Posibilităţi prelungire contract împrumut notarial 0% dobândă. 639923

DIVERSE

• **Cumpăr argint vechi, plata pe loc. Telefon 0746.640.350.** 625652

• **Cumpăr pene** vechi- noi, cupru, alamă, baterii, preţ bun. 0741.689.068. 672449

Program mica publicitate:
pe B-dul Revoluţiei, nr. 81
luni-vineri: 8.00-18.00,
duminică: 9.00-13.00,
pe Poetului 1C (hala 36)
luni-vineri: 9.00-16.00.

Sincere condoleanţe familiei greu încercate de trecerea prematură în nefiinţă a celui care a fost

SCHAFFER OCTAVIAN(OTI).

Dumnezeu să-l odihnească în pace!

Familia Szabados

O rugăciune către Dumnezeu, o lumânare aprinsă şi un gând pios în ceasul despărţirii de draga noastră soră, cumnată, mătuşă, cuscră,

MĂRIOARA BRĂDEAN.

Iocobuţ, Luci, Ciprian, Diana, Alexandru şi Eugenia

✝ A plecat dintre noi omul şi prietenul nostru de o viaţă

GIGI SÎRBESCU.

Adio prieten drag.

Lia şi Nelu Vlad cu familiile

Sincere condoleanţe familiei îndurerate, un gând bun pentru cel plecat dintre noi,

SCHAFFER OCTAVIAN - CAROL.

Dumnezeu să-l odihnească în pace!

Familiile Toth, Kiss, Lucarelli, Montagna

Ne luăm rămas-bun de la cuscra noastră

CHIDON SOFIA

şi suntem alături de familia îndoliată. Dumnezeu să o odihnească.

Cuscra Zorița, familia Lazăr, familia Ramazzotti

Colegii de la Securitas Sediu Petrom Arad sunt alături de colegul lor Leschian Gheorghe la mare durere prin care trece acum, la decesul tatălui drag. Sincere condoleanţe! Dumnezeu să-l odihnească în liniște şi pace!

COMEMORĂRI

Un gând duios, veşnică recunoştinţă, neuitare pentru dragii noştri vecini, prieteni

ANI CRĂCIUN

şi

ZAMFIR CRĂCIUN

care ne-au părăsit acum 11 respectiv 12 ani. Dumnezeu să-i ocrotească şi să le odihnească sufletele în pace.

Teri şi Nelu

Azi, 31 decembrie 2009, se împlinesc 2 ani de tristeţe,de când l-am pierdut pe nepoţelul nostru drag,

TUDOR MĂRĂŞESCU.

Ne este tare dor de tine! Îngerii să te aibă în paza lor. Te vom iubi mereu.

Bunicii tăi, fam. Mărăşescu

Azi 31 decembrie se împlinesc 7 ani de la trista despărţire de buna noastră mamă

BULZAN MARIŞCA.

Dumnezeu să te ocrotească în Împărăţia Sa.

Familia

În a doua zi a anului care vine, se împlinesc 6 ani de când a plecat de lângă noi, pentru odihna ei veşnică, scumpa noastră mamă

LAVINIA MARIŞ

(născută PĂCURAR - în Gai).

Cu o mare durere în suflet aprindem o lumânare la mormântul ei. Reamintim că la 4 octombrie anul acesta am fost la fel de trişti şi am vărsat lacrimi de durere pe mormântul tatălui nostru drag,

IOAN MARIŞ

(născut în Sălăjeni),

aşa cum am făcut-o mereu, în toţi cei 6 ani care au trecut de la dureroasa noastră despărţire.

Ai voştri dragi copii, Sabin şi Ioan (Nelu), cu familiile lor care nu vă vor uita niciodată

Tristă este ziua când moartea te-a răpit

ADRIANA

lăsând în sufletul mamei tale multe lacrimi şi durere...se împlinesc 11 ani, iar de la plecarea ta

NELU

sunt 7 ani.

În veci nemângâiata mamă şi soţie Anuţa

S-au scurs 5 ani de când l-am pierdut pentru totdeauna, pe cel care a fost un soţ şi un tată iubitor,

DOLOGA DANIEL.

Amintirea ta va rămâne mereu în sufletele noastre îndurerate. Dumnezeu să-l odihnească în pace!

Soţia Flori şi fiica Daiana

În 2 ianuarie 2010 se împlinesc 4 ani de când moartea nemiloasă l-a luat pe fiul meu,

ADOLEAN FLORIN.

Cât ai trăit, te-am iubit mult şi cât vom trăi te vom plânge. Rog pe bunul Dumnezeu, să-ţi fie ţărâna uşoară.

Mami, tati, Daniela, Dani, Livia şi toţi cei dragi

Un gând frumos, o clipă de aducere aminte, acum la 10 ani de când a plecat dintre noi cel care a fost soţ, frate, ginere şi cumnat

GHIŢĂ CORB.

Va rămâne veşnic în gândurile noastre.

Soţia Ani

Anii au trecut, dar nu şi uitare. O lumânare şi o rugăciune la împlinirea a nouă ani de la decesul celui care a fost

VIOREL-MARIAN STAN

din Şiria.

Dumnezeu să te ierte şi să-ţi fie somnul liniştit.

Familia

Astăzi tot pământul sărbătoreşte numai noi nu putem, dacă ai fii trăit,

ANDREEA MARIA RESIGA,

31 ani ai fii împlinit, cele mai frumoase flori din lume ţi le-am fi dăruit. Acum le ducem la tristul tău mormânt, udat de cele mai fierbinţi lacrimi, învelit de dor şi imensă durere! Am rămas pe veci nemângâiaţi,

Mama, Logodnicul şi Bunica

Când se stinge o lumânare, o aprinzi din nou, dar când se stinge o viaţă o plângi mereu. Ai fost parcă ieri printre noi, dar au trecut 2 ani de când ai plecat preot

FĂLCUŞAN NICOLAE.

Dumnezeu să te odihnească în pace!

Fratele Petru cu soţia Anica şi nepoatele Neli şi Maria cu familiile

S-a scurs un an de la trecerea în nefiinţă a celei care a fost scumpa noastră

POPA MARIA - EMILIA,

născută NEAGU.

Dumnezeu să o odihnească!

Te plânge veşnic soţul Teofil, fiica Mariana, fiul Eusebiu, nepotul Darius şi ginerele Adi

Azi, în loc de La Mulţi Ani,

TOMUŢA PETRU EUGEN

şi

TOMUŢA LENKE MARIA,

vă plângem şi ne rugăm bunului Dumnezeu să vă ierte şi să vă odihnească sufletele în pace. Parastasul de un an de zile va avea loc duminică, 3 ianuarie 2010, la Biserica Uta.

Vă vor plânge veşnic mama Lucreţia, tatăl Petru cu sora Olimpia, cumnatul şi nepoţii

Au trecut 12, respectiv 11 ani de la plecarea în eternitate a părinţilor şi socrilor noştrii dragi

CRĂCIUN ZANFIR

şi

CRĂCIUN ANISIE(ANI)

vor trăi veşnic în amintirea noastră. Dumnezeu să-i ierte şi să-i odihnească în pace.

Milica şi Neu Unc

Au trecut 20 de ani de când ai plecat spre veşnicie

plt.adj (rez)

SCĂMUŢ GHEORGHE

din Felnac.

O rugăciune către Dumnezeu pentru odihna sufletului tău.

Familia

PE SCURT

• **Fonduri pentru filme.** Regizorii şi producătorii români ale căror filme au fost selecţionate la festivaluri de film internaţionale importante vor primi sprijin financiar automat de la Consiliul Naţional al Cinematografiei, potrivit unui ordin al fostului ministru al Culturii, Theodor Paleologu.

Tigrii vor fi privilegiaţi în anul care vine deoarece în zodiacul chinezesc 2010 este anul tigrului. (Foto: EPA)

Scrisorile lui Van Gogh

Londra - Scrisori pe care Vincent Van Gogh le-a trimis fratelui său, Theo, adeseori ilustrate cu schiţe rapide ale picturilor la care lucra, alături de tablourile ce făceau obiectul discuţiilor dintre cei doi, vor fi expuse, între 23 ianuarie şi 18 aprilie 2010, la Royal Academy din Londra.

Patinaj artistic pe patru roţi

Clipul zilei Dupa o piruetă executată excepţional cu maşina, şoferiţa şi pasagera acesteia au hotărât să se arunce din maşină. Pentru aceasta ultimă manevră, cele două au fost depunctate de către juriu cu 2 puncte.

http://www.aradon.ro/stiri/Youtube/articol/patinaj-artistic-pe-patru-roti/cn/

Peter Jackson (Foto: EPA)

Ecranizare

Los Angeles - Regizorul Peter Jackson, cunoscut în special pentru seria „Lord of the Rings", intenţionează să ecranizeze un nou roman fantastic, primul dintr-o serie de patru cărţi despre o posibilă apocalipsă, scrie presa americană de specialitate. Intitulat „Mortal Engines", romanul este scris de britanicul Philip Reeve şi prezintă un viitor sumbru al Pământului, de după o confruntare nucleară numită Războiul de 60 de minute. În funcţie de succesul ecranizării primului roman din serie, Jackson e posibil să aducă la cinema şi celelalte trei cărţi scrise de Reeve.

Trudi este unul dintre cei nouă purceluşi care s-au născut la grădina zoologică din Hanovra. (Foto: EPA)

L-a înscăunat rege

Lituania - Consilierii locali dintr-un mic oraş din Lituania, o ţară cu populaţie majoritar catolică, l-au „înscăunat pe Iisus Hristos rege" al localităţii lor, în speranţa de a ridica moralul populaţiei în această perioadă de criză economică, relatează AFP. „Înscăunarea lui Iisus Hristos ca rege al localităţii noastre înseamnă a declara solemn că El este suveranul şi protectorul nostru", a declarat primarul din Salcininkai (sud-estul ţării), Zdzislav Palevic, citat de agenţia de presă BNS. Acest oraş, cu aproape 7.000 de locuitori, majoritatea de origine poloneză, se află la 50 de kilometri sud de Vilnius, care a fost primul oraş lituanian care şi-a încredinţat soarta în mâinile lui Iisus Hristos. Sursa: NewsIn

Victimele poleiului în Moscova

Moscova - Peste 1.000 de persoane au fost rănite din cauza poleiului de pe străzile din Moscova în ultimele 24 de ore, a declarat miercuri pentru RIA Novosti o sursă din serviciile de urgenţă din capitala rusă.

„Există un număr colosal de apeluri, iar răniţii trebuie să aştepte ore în şir sosirea echipelor de intervenţie", potrivit sursei.

„Peste 500 de persoane au consimţit să ofere informaţii în ceea ce le priveşte, pentru a putea depune oficial plângere la primărie faţă de funcţionarea serviciilor locale", a afirmat angajatul serviciilor de urgenţă.

În realitate, numărul răniţilor este mult mai mare, dar unii preferă să se adreseze policlinicilor de cartier sau

Iarnă grea în Moscova (Foto: EPA)

să nu ceară ajutor. Poleiul a fost provocat de cele mai abundente ninsori din această perioadă din ultimii 20 de ani, a explicat şeful serviciilor meteorologice din capitala rusă, Aleksei Liahov. Sursa: NewsIn

Se sperie de focul de artificii

Proprietarii de câini din Bulgaria, sfătuiţi să îi ţină în lesă de Revelion, pentru a nu îi pierde.

Sofia - Proprietarii de câini din Bulgaria au fost sfătuiţi să îi ţină în lesă în timpul Revelionului, pentru a nu îi pierde, deoarece animale se sperie de focurile de artificii, relatează AFP. Site-ul organizaţiei Bezdom, care găseşte cămine pentru câinii şi pisicile fără stăpân, dar care se ocupă şi de căutarea animalelor dispărute, a anunţat că cererile de ajutor pentru găsirea animalelor pierdut cresc în timpul sărbătorilor de iarnă, în special în perioada Anului Nou.

Doar cu lesa (Foto: FAN)

„Motivul este întotdeauna acelaşi: animalele se sperie din cauza focurilor de armă şi de artificii de Revelion", potrivit site-ului.

„Scoateţi-vă câinii în lesă şi numai în timpul zilei. Dacă vă pierdeţi animalul, rămâneţi acolo unde l-aţi pierdut, pentru că sunt şanse să se întoarcă", afirmă experţii pe site. Sursa: NewsIn

Raluca, născută în zodia Capricorn este pasionată de muzică.

www.aradon.ro

De Anul Nou suntem romantici

Comediile romantice sunt cele mai de succes filme cu poveşti de Anul Nou.

Los Angeles - Comediile romantice au înregistrat cel mai mare succes dintre filmele al căror scenariu se intersectează cu noaptea Anului Nou, printre protagoniştii lor numărându-se vedete ca Cary Grant, Jack Lemmon, Shirley MacLaine, Peter Falk, Lino Ventura şi Hugh Grant.

Seria filmelor de top în care Anul Nou este decisiv pentru personaje a fost deschisă în 1938, de comedia romantică „Holiday", regizată de George Cukor, unul dintre cei mai importanţi cineaşti americani ai tuturor timpurilor. Povestea e a unui celibatar trebuie să se decidă, chiar în noaptea Revelionului, cu cine se va însura.

Tony Curtis şi Marilyn Monroe în „Unora le place jazz-ul" (Foto: FAN)

Peste 22 de ani, „Holiday" a fost întrecută la capitolul popularitate de producţia „The Apartment", cu Shirley MacLaine şi Jack Lemmon. Filmul a fost realizat de un alt nume sonor al şcolii de regie din SUA, Billy Wilder, care, cu doar un an înainte, făcuse furori cu o altă comedie - „Some Like It Hot" („Unora le place jazz-ul"), cu acelaşi Lemmon pe afiş, alături de Tony Curtis şi Marilyn Monroe.

În 1973, cinematografia europeană le-a dat americanilor o replică pe măsură - „La bonne année", peliculă regizată de francezul Claude Lelouch, care a fost şi co-scenarist.

Anul 1999 a fost unul bogat în filme al căror scenariu are legătură cu noaptea dintre ani. Unul dintre acestea, „End of Days", a avut ca pretext aşa-zisa ipoteză a sfârşitului lumii la 1 ianuarie 2000. Sursa: NewsIn

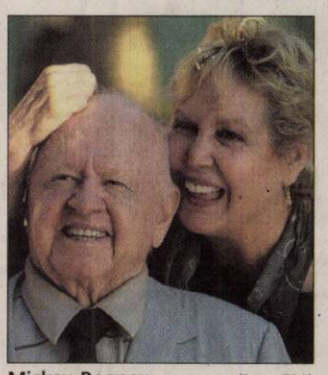

Mickey Rooney (Foto: EPA)

Rooney, pe scenă la 89 de ani

Los Angeles - La 89 de ani, legendarul actor american Mickey Rooney mărturiseşte, într-un interviu acordat presei britanice, că vârsta nu este argument pentru a te retrage, mai ales dacă ai această meserie „în sânge". Slab şi chel, dar cu o dantură perfectă şi acelaşi stil „şmecher" în a răspunde la întrebări. Aşa îl descrie jurnalista Tanya Gold, de la The Guardian, pe cel care era odinioară copilul-minune de la Hollywood. După 82 de ani de la debut, Rooney nu are de gând să renunţe, iar publicul are şansa să îl vadă, acum, pe scena de teatru Milton Keynes, în rolul Hardup din „Cenuşăreasa". „De ce nu mă retrag eu? De ce nu te retragi dumneata?", a glumit el cu reporterul, adăugând că, la vârsta pe care o are, orice „oprire" este o oprire definitivă. Sursa: NewsIn

Mariah Carey a primit premiul pentru cea mai bună actriţă în rol secundar în filmul „Precious", în cadrul galei festivalului Capri Hollywood. (Foto: EPA)